



Asociación Mexicana de Órganos de Control y Vigilancia en Instituciones de Educación Superior, A. C.

MTRO. EIRAN SEGUNDO PEDRAZA
RECTOR DE LA UNIVERSIDAD MEXIQUENSE DEL BICENTENARIO
P R E S E N T E:

Con base en las disposiciones del Presupuesto de Egresos de la Federación para el Ejercicio Fiscal 2025; las consideraciones en relación con la matrícula emitidas por la SEP y su solicitud para que la AMOCVIES, A.C. auditara el Segundo informe semestral de matrícula y su variación con respecto al año anterior, la Universidad Autónoma del Estado de Hidalgo fue designada como Auditor Externo AMOCVIES, A.C. para efectuar la auditoría a la matrícula de la Universidad Mexiquense del Bicentenario.

OBJETIVO

Verificar la confiabilidad de los datos reportados en los informes de matrícula del Segundo semestre en cumplimiento de las disposiciones que aplican del artículo 35, fracción III, del Presupuesto de Egresos de la Federación para el ejercicio fiscal 2025.

ALCANCES

Recibida la información de la matrícula conforme a las indicaciones y formatos determinados por la SEP, cuyo contenido es responsabilidad de la Subdirección de Servicios Educativos, se analizó de la siguiente manera.

- I. Se revisó el cálculo de la muestra de los expedientes escolares de alumnos con base en la fórmula proporcionada por AMOCVIES, A.C., la estratificación se realizó escuela/facultad. El total de matrícula de la Universidad reportado en el informe DGESUI/SES/SEP es de 18,139 alumnos y la muestra que se revisó es de 96 expedientes escolares.
- II. La auditoría consistió en la confrontación de la evidencia que soporta las cifras de la matrícula reportadas en el Segundo informe semestral de matrícula con base en el esquema determinado por la AMOCVIES, A.C., comprometiéndose a presentar los resultados de dicha auditoría externa con todo profesionalismo, imparcialidad y objetividad.



AMOCVIES

Asociación Mexicana de Órganos de Control y Vigilancia en Instituciones de Educación Superior, A. C.

RESULTADOS

1. Soporte de aspirantes a la Institución.

Los programas educativos de la Institución cuentan con soporte documental en formato electrónico de los aspirantes registrados en el Informe DGESUI/SES/SEP.

Recomendación.

El Departamento de Control Escolar y la Unidad de Información, Planeación, Programación y Evaluación, deberán reflejar de manera precisa la información registrada en la base de datos de aspirantes, para que coincida en el informe DGESUI-SEP y en el reporte 911.

2. Análisis de duplicidad de alumnos registrados en la base de datos.

De un total de 18,139 alumnos registrados en la base de datos, el 99.97% no presenta duplicidad, ya que se encontraron 4 duplicados mismos que si están reflejados en el informe DGESUI/SES/SEP.

Recomendación.

El Departamento de Control Escolar deberá verificar todos aquellos datos que presenten duplicidad y darlos de baja de la base de datos.

3. Concordancia entre las cifras del Informe DGESUI/SES/SEP y la base de datos de Servicios Escolares.

Se encontró un 99.97% de concordancia entre las cifras de matrícula reportada en el Informe DGESUI/SES/SEP (aspirantes, nuevo ingreso, reingreso y matrícula total) con la base de datos de la matrícula de la Subdirección de Servicios Educativos.

Recomendación.

El Departamento de Control Escolar, deberá verificar que la información reportada en el informe DGESUI-SEP coincida con los datos de la base de datos.

4. Concordancia entre el sexo y nombre del alumno en la base de datos de Servicios Escolares.

No existe concordancia entre el sexo y nombre del alumno, en la base de datos de la Subdirección de Servicios Educativos.



Asociación Mexicana de Órganos de Control y Vigilancia en Instituciones de Educación Superior, A. C.

Recomendación.

El Departamento de Control Escolar deberá implementar un mecanismo que le permita detectar oportunamente la captura incorrecta de la CURP y sexo del alumno y corregirlo en la base de datos.

5. Concordancia entre las cifras del Informe DGESUI/SES/SEP y la Estadística 911

Se encontró un 99.96% de concordancia entre las cifras de matrícula reportada en el Informe DGESUI/SES/SEP (aspirantes, nuevo ingreso, reingreso y matrícula total) con la estadística 911.

Recomendación.

La Unidad de Información, Planeación, Programación y Evaluación, deberá verificar que los datos capturados en la estadística 911 coincidan con los datos reportados en el informe DGESUI-SEP.

6. Revisión de expedientes escolares de alumnos registrados.

Los expedientes escolares de los alumnos de la muestra revisada cuentan con el 100% de los documentos señalados en la normativa correspondiente.

7. Resumen de matrícula.

Resumen de matrícula reportada con base en el informe DGESUI/SES/SEP y fecha de corte al 30 de septiembre de 2025.

Nivel	Matrícula de nuevo ingreso	Matrícula de reingreso	Total
Media Superior	---	---	---
TSU/PA	---	---	---
Licenciatura	5,465	12,616	18,081
Especialidad	---	---	---
Maestría	34	14	48
Doctorado	10	---	10
Total	5,509	12,630	18,139



Asociación Mexicana de Órganos de Control y Vigilancia en Instituciones de Educación Superior, A. C.

8. Variación de la matrícula.

Se encontró que la variación entre los indicadores de matrícula de la Universidad Mexiquense del Bicentenario a la fecha de corte con respecto al año anterior septiembre 2025/septiembre 2024 es por la cantidad de 861 alumnos, como se muestra en la tabla siguiente:

Nivel	Matrícula total actual de acuerdo con el informe DGESUI/SES/SEP de Fecha 30/09/2025	Matrícula total del año pasado de acuerdo con el Informe de auditoría externa de fecha 30/09/2024	Variación	% (+ ó -) CALCULADO
Media Superior	---	---	---	---
TSU/PA	---	---	---	---
Licenciatura	18,081	17,171	910	5.26
Especialidad	---	---	---	---
Maestría	48	95	-47	-0.27
Doctorado	10	12	-2	-0.01
Total	18,139	17,278	861	4.98

Porcentaje de variación global de la matrícula: **4.98%**

Con base en lo anterior, se confirmó que la Universidad Mexiquense del Bicentenario presentó un incremento de **861** alumnos, lo que representa el **4.98%**, con respecto al año anterior según las cifras reportadas en el informe DGESUI/SES/SEP del periodo auditado.



Asociación Mexicana de Órganos de Control y Vigilancia en Instituciones de Educación Superior, A. C.

CONCLUSIÓN

De acuerdo con el objetivo de la auditoría, se desprende que la información emitida por la Universidad Mexiquense del Bicentenario es razonablemente confiable, determinando un **99.97%** de concordancia entre los datos contenidos en el Segundo informe semestral de matrícula 2025 en consideración al Artículo 35, fracción III, del Presupuesto de Egresos de la Federación 2025 y las evidencias presentadas por la Institución.

La auditoría a la matrícula de la Universidad Mexiquense del Bicentenario, se llevó a cabo de conformidad con las Normas de Auditoría para Atestiguar. Dichas normas exigen que cumplamos con los requisitos de ética, así como que planifiquemos y ejecutemos la auditoría con el fin de obtener una seguridad razonable sobre la información que se reportará a la SEP.

Aunado a lo anterior, con esta auditoría se contribuye al cumplimiento de la meta 4.3 "De aquí a 2030, asegurar el acceso igualitario de todos los hombres y las mujeres a un formación técnica, profesional y superior de calidad, incluida la enseñanza universitaria" del Objetivo de Desarrollo Sostenible (ODS) número 4 "Educación de calidad" y de la meta 16.6 "Crear a todos los niveles instituciones eficaces y transparentes que rindan cuentas" del ODS número 16 "Paz, justicia e instituciones sólidas", **ambas de la Agenda 2030 y los Objetivos de Desarrollo Sostenible.**

Finalmente, es importante anotar y que se toma como marco de referencia, en congruencia y **observancia a los Principios Fundamentales de las Normas Profesionales de Auditoría del Sistema Nacional de Fiscalización** números 30 "Código de Ética" y 400 "Principios Fundamentales de la Auditoría de Cumplimiento", así como supletoriamente las Normas Internacionales para Entidades Fiscalizadoras Superiores (ISSAI por sus siglas en inglés), emitidas por la Organización Internacional de las Entidades Fiscalizadoras Superiores (INTOSAI por sus siglas en inglés), ISSAI 130 "Código de Ética" y ISSAI 400 "Principios de Auditoría de Cumplimiento".

Ocoyoacac, Estado de México, a 23 de enero de 2026

ATENTAMENTE

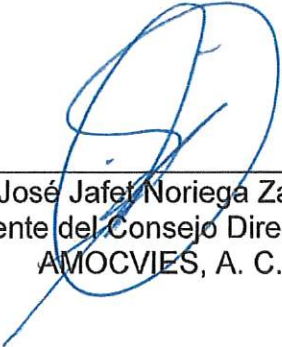

Dr. José Jafel Noriega Zamudio
Presidente del Consejo Directivo de la
AMOCVIES, A. C.

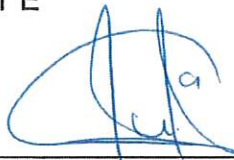

Mtra. Hannia Ingrid Salinas González
Contralora General de la Universidad
Autónoma del Estado de Hidalgo

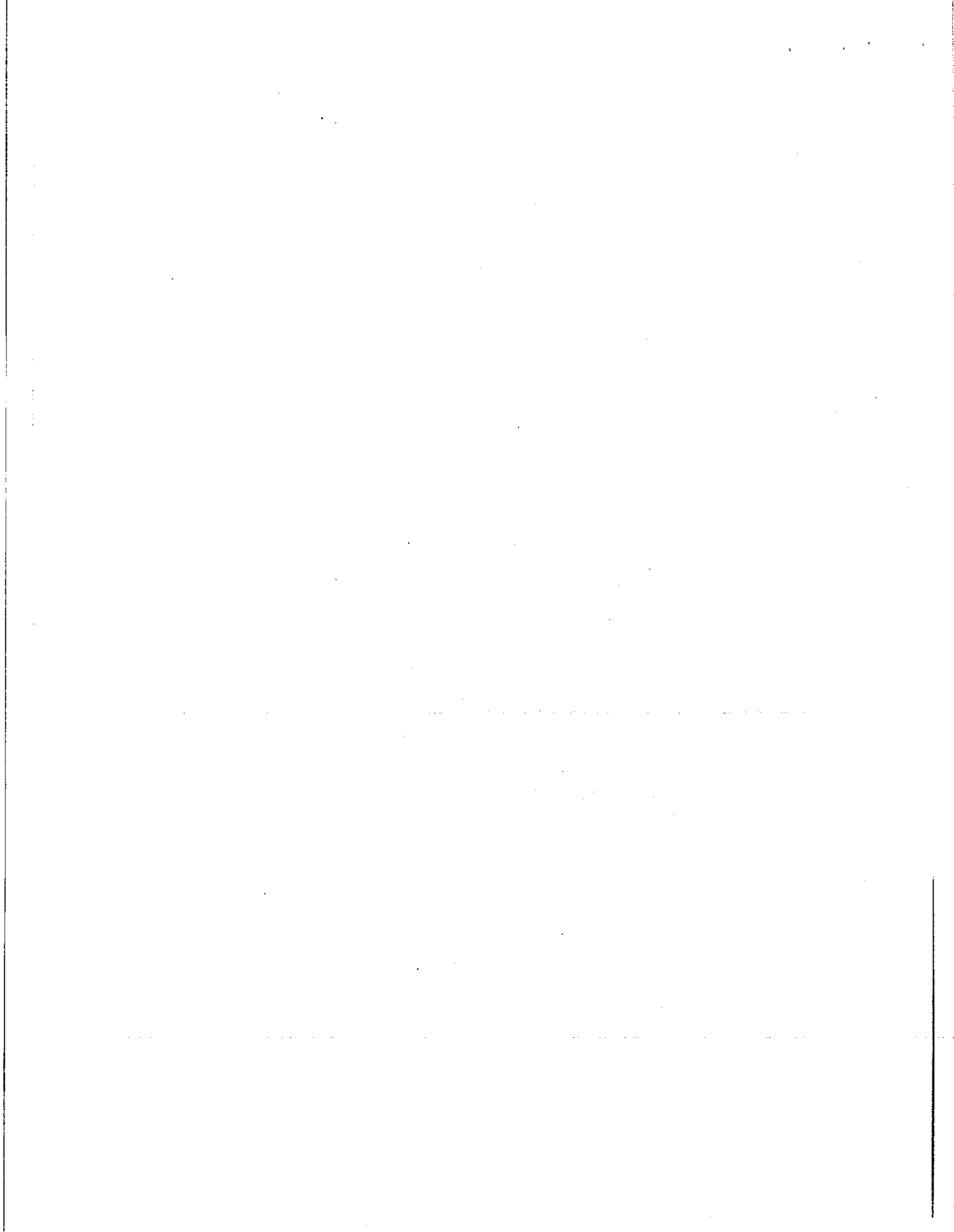



"2026. Año del Humanismo Mexicano en el Estado de México".

Universidad Mexiquense del Bicentenario
Subdirección de Servicios Educativos

INFORME SEMESTRAL ESPECÍFICO SOBRE LA AMPLIACIÓN DE LA MATRÍCULA CORRESPONDIENTE AL SEGUNDO SEMESTRE DE 2025

La Universidad Mexiquense del Bicentenario (UMB), cuenta con **28** Programas de Estudios de Nivel Licenciatura, **2** Programas de Estudios de Nivel Maestría y **1** Programa de Estudios de Nivel Doctorado, mismos que se imparten en **36** Unidades de Estudios Superiores (UES) como se describe a continuación:

NIVEL LICENCIATURA

UNIDAD DE ESTUDIOS SUPERIORES	PROGRAMA EDUCATIVO	MATRÍCULA 2024-02	MATRÍCULA 2025-02
ACAMBAY	INGENIERÍA MECÁNICA	55	78
	LICENCIATURA EN NUTRICIÓN	81	79
ALMOLOYA DE ALQUISIRAS	INGENIERÍA EN SISTEMAS COMPUTACIONALES	59	60
	LICENCIATURA EN ADMINISTRACIÓN	69	77
AMATEPEC	INGENIERÍA EN INNOVACIÓN AGRÍCOLA SUSTENTABLE (PLAN UMB2019)	63	61
ATENCO	INGENIERÍA EN TECNOLOGÍAS DE LA INFORMACIÓN Y COMUNICACIONES	146	168
	INGENIERÍA INDUSTRIAL	155	160
	LICENCIATURA EN DERECHO	352	370
CHALCO	LICENCIATURA EN ADMINISTRACIÓN	260	267
	LICENCIATURA EN CONTADURÍA	317	323
COATEPEC HARINAS	INGENIERÍA EN INNOVACIÓN AGRÍCOLA SUSTENTABLE	86	101
	LICENCIATURA EN CONTADURÍA	82	73
	LICENCIATURA EN ENFERMERÍA	257	282
CUAUTILÁN	INGENIERÍA EN SISTEMAS COMPUTACIONALES	77	121
ECATEPEC	INGENIERÍA EN GESTIÓN EMPRESARIAL	241	260
	INGENIERÍA EN LOGÍSTICA Y DISTRIBUCIÓN	209	236
	LICENCIATURA EN DERECHO	798	782
	LICENCIATURA EN INFORMÁTICA ADMINISTRATIVA Y FINANCIERA	174	166
EL ORO	INGENIERÍA CIVIL	110	104
	LICENCIATURA EN ENFERMERÍA	369	378
	LICENCIATURA EN GASTRONOMÍA Y TURISMO SUSTENTABLE	123	132
	LICENCIATURA EN NUTRICIÓN	98	99
HUEYPOXTLA	LICENCIATURA EN CONTADURÍA	170	191
	LICENCIATURA EN DERECHO	200	247
HUIXQUILUCAN	ARQUITECTURA	275	298
	LICENCIATURA EN CONTADURÍA	137	138
	LICENCIATURA EN INFORMÁTICA	59	58





"2026. Año del Humanismo Mexicano en el Estado de México".

UNIDAD DE ESTUDIOS SUPERIORES	PROGRAMA EDUCATIVO	MATRÍCULA 2024-02	MATRÍCULA 2025-02
IXTAPALUCA	INGENIERÍA EN INNOVACIÓN AGRÍCOLA SUSTENTABLE (PLAN UMB2019)	23	45
	INGENIERÍA EN INNOVACIÓN ALIMENTICIA	117	125
	LICENCIATURA EN DERECHO	387	385
	LICENCIATURA EN INFORMÁTICA ADMINISTRATIVA Y FINANCIERA	230	240
	LICENCIATURA EN NUTRICIÓN	409	420
IXTLAHUACA	INGENIERÍA MECÁNICA	133	126
	LICENCIATURA EN ADMINISTRACIÓN	146	169
	LICENCIATURA EN INFORMÁTICA	85	82
	LICENCIATURA EN NUTRICIÓN	194	192
JILOTEPEC	ARQUITECTURA	205	229
	INGENIERÍA MECÁNICA	100	105
	LICENCIATURA EN CONTADURÍA	167	183
	LICENCIATURA EN ENFERMERÍA	472	479
	LICENCIATURA EN PSICOLOGÍA INDUSTRIAL	233	234
JIQUIPILCO	ARQUITECTURA	140	148
	INGENIERÍA EN GESTIÓN EMPRESARIAL	117	127
	INGENIERÍA EN SISTEMAS COMPUTACIONALES	102	115
LA PAZ	LICENCIATURA EN ADMINISTRACIÓN	80	86
	LICENCIATURA EN DERECHO	179	258
	LICENCIATURA EN INFORMÁTICA	16	8
	LICENCIATURA EN PSICOLOGÍA INDUSTRIAL	177	187
LERMA	INGENIERÍA EN PLÁSTICOS	30	54
	INGENIERÍA INDUSTRIAL	300	302
	LICENCIATURA EN CONTADURÍA	288	263
	LICENCIATURA EN NUTRICIÓN	338	306
LUVIANOS	INGENIERÍA INDUSTRIAL (PLAN UMB2019)	68	84
MORELOS	INGENIERÍA ELECTROMECÁNICA	58	60
	INGENIERÍA EN INNOVACIÓN AGRÍCOLA SUSTENTABLE	90	100
PARA ADULTOS Y ADULTOS MAYORES ECATEPEC	LICENCIATURA EN ADMINISTRACIÓN (UESAAME)	64	50
	LICENCIATURA EN DERECHO (UESAAME)	187	163
	LICENCIATURA EN PSICOLOGÍA INDUSTRIAL (UESAAME)	44	50
SAN JOSÉ DEL RINCÓN	INGENIERÍA EN INNOVACIÓN AGRÍCOLA SUSTENTABLE	50	62
	INGENIERÍA EN SISTEMAS COMPUTACIONALES	69	79
	LICENCIATURA EN CONTADURÍA	89	88
SULTEPEC	LICENCIATURA EN CONTADURÍA	72	96
	LICENCIATURA EN ENFERMERÍA	165	196
TECÁMAC	LICENCIATURA EN CONTADURÍA	229	260
	LICENCIATURA EN INFORMÁTICA	237	244
TEJUPILCO	ARQUITECTURA	175	179
	LICENCIATURA EN NUTRICIÓN	130	95
TEMASCALCINGO	INGENIERÍA EN LOGÍSTICA Y DISTRIBUCIÓN	25	54
	LICENCIATURA EN ADMINISTRACIÓN	41	53
	LICENCIATURA EN INFORMÁTICA ADMINISTRATIVA Y FINANCIERA	41	40





GOBIERNO DEL
ESTADO DE
MÉXICO



EDUCACIÓN
SECRETARÍA DE EDUCACIÓN, CIENCIA, TECNOLOGÍA E INNOVACIÓN



"2026. Año del Humanismo Mexicano en el Estado de México".

UNIDAD DE ESTUDIOS SUPERIORES	PROGRAMA EDUCATIVO	MATRÍCULA 2024-02	MATRÍCULA 2025-02
	LICENCIATURA EN PSICOLOGÍA INDUSTRIAL	81	79
TEMOAYA	LICENCIATURA EN CONTADURÍA	113	110
	LICENCIATURA EN ENFERMERÍA	270	278
	LICENCIATURA EN INFORMÁTICA	101	114
TENANGO DEL VALLE	INGENIERÍA EN SISTEMAS COMPUTACIONALES	94	110
	LICENCIATURA EN ADMINISTRACIÓN	100	114
	LICENCIATURA EN NUTRICIÓN	165	183
TEOLOYUCAN	INGENIERÍA EN GESTIÓN EMPRESARIAL	111	114
	LICENCIATURA EN PSICOLOGÍA INDUSTRIAL	126	142
TEPETLAOXTOC	INGENIERÍA EN INNOVACIÓN AGRÍCOLA SUSTENTABLE (PLAN UMB2019)	25	58
TEPOTZOTLÁN	INGENIERÍA EN LOGÍSTICA Y DISTRIBUCIÓN	484	495
	INGENIERÍA EN TECNOLOGÍAS DE LA INFORMACIÓN Y COMUNICACIONES	132	141
	LICENCIATURA EN ADMINISTRACIÓN	238	250
TLATLAYA	INGENIERÍA CIVIL	44	56
	LICENCIATURA EN CONTADURÍA	56	55
	LICENCIATURA EN ENFERMERÍA	106	117
TULTEPEC	INGENIERÍA EN LOGÍSTICA Y DISTRIBUCIÓN	136	189
	LICENCIATURA EN ENFERMERÍA	377	351
	LICENCIATURA EN INFORMÁTICA ADMINISTRATIVA Y FINANCIERA	164	156
	LICENCIATURA EN NUTRICIÓN	350	358
TULTITLÁN	INGENIERÍA CIVIL	163	178
	INGENIERÍA QUÍMICA	135	121
	LICENCIATURA EN CONTADURÍA	194	195
	LICENCIATURA EN PSICOLOGÍA INDUSTRIAL	403	391
VILLA DEL CARBÓN	LICENCIATURA EN ENFERMERÍA	283	287
	LICENCIATURA EN GASTRONOMÍA Y TURISMO SUSTENTABLE	92	112
	LICENCIATURA EN NUTRICIÓN	112	103
VILLA VICTORIA	LICENCIATURA EN CONTADURÍA	117	134
	LICENCIATURA EN DERECHO	156	163
	LICENCIATURA EN ENFERMERÍA	234	264
	LICENCIATURA EN INFORMÁTICA	72	88
	LICENCIATURA EN PSICOLOGÍA INDUSTRIAL	84	98
XALATLACO	INGENIERÍA EN GESTIÓN EMPRESARIAL	95	106
	INGENIERÍA EN MECÁNICA AUTOMOTRIZ	113	112
	INGENIERÍA EN SISTEMAS COMPUTACIONALES	16	5
	LICENCIATURA EN PSICOLOGÍA INDUSTRIAL	105	124
TOTALES		17,171	18,081





"2026. Año del Humanismo Mexicano en el Estado de México".

NIVEL MAESTRÍA

UNIDAD DE ESTUDIOS SUPERIORES	PROGRAMA EDUCATIVO	MATRÍCULA 2024-02	MATRÍCULA 2025-02
ECATEPEC	MAESTRÍA EN CIENCIAS PARA LA PAZ	70	34
LERMA	MAESTRÍA EN CIENCIAS PARA LA PAZ	19	7
TULTILÁN	MAESTRÍA EN CIENCIAS EN TECNOLOGÍA DE PRODUCTOS BIOLÓGICOS	6	7
TOTALES		95	48

NIVEL DOCTORADO

UNIDAD DE ESTUDIOS SUPERIORES	PROGRAMA EDUCATIVO	MATRÍCULA 2024-02	MATRÍCULA 2025-02
LERMA	DOCTORADO EN ESTUDIOS PARA LA PAZ	12	10
TOTALES		12	10

RESUMEN DE MATRÍCULA

NIVEL	MATRÍCULA 2024-02	MATRÍCULA 2025-02
LICENCIATURA	17,171	18,081
MAESTRÍA	95	48
DOCTORADO	12	10
TOTAL	17,278	18,139

MATRÍCULA ALCANZADA

La Universidad Mexiquense del Bicentenario trabaja bajo la modalidad de planes semestrales a excepción de los planes impartidos en la Unidad de Estudios Superiores para Adultos y Adultos Mayores Ecatepec (UESAAME), dichos planes son de modalidad cuatrimestral.

Al comparar la matrícula de septiembre de 2024, que fue de **17,278** estudiantes, respecto a septiembre de 2025 que es de **18,139**, se encontró una variación de **861** estudiantes, es decir un **4.98%**, la cual representa una variación positiva con respecto a su referente. Lo anterior para los fines que corresponda.

Atentamente



Ing. Angel Betuel Flores Fuentes
Subdirector de Servicios Educativos



INFORME DE MATRÍCULA
NOMBRE DE LA INSTITUCIÓN: UNIVERSIDAD MEXIQUENSE DEL BICENTENARIO

Informe Reportado del Semestre:	
1°	2°
x	

Informe Trimestral Reportado			
1°	2°	3°	4°

FECHA DE CAPTURA SEMESTRAL: 30 de septiembre de 2025

MODALIDAD: ESCOLARIZADA
NOMBRE DEL CAMPUS: UNIDAD DE ESTUDIOS SUPERIORES ACAMBAY

NIVEL	ESCUELA / FACULTAD / CENTRO / DES	MUNICIPIO	ASPIRANTES			NUEVO INGRESO			REINGRESO			MATRÍCULA TOTAL		
			H	M	Total	H	M	Total	H	M	Total	H	M	Total
LICENCIATURA	UNIDAD DE ESTUDIOS SUPERIORES ACAMBAY	ACAMBAY	43	7	50	32	6	38	32	8	40	64	14	78
INGENIERÍA MECÁNICA	UNIDAD DE ESTUDIOS SUPERIORES ACAMBAY	ACAMBAY	9	28	37	7	17	24	9	46	55	16	63	
LICENCIATURA EN NUTRICIÓN	UNIDAD DE ESTUDIOS SUPERIORES ACAMBAY	ACAMBAY	52	35	87	39	23	62	41	54	95	80	157	
TOTAL DEL CAMPUS			52	35	87	39	23	62	41	54	95	80	157	

NOMBRE DEL CAMPUS: UNIDAD DE ESTUDIOS SUPERIORES ALMOLOYA DE ALQUISIRAS

NIVEL	ESCUELA / FACULTAD / CENTRO / DES	MUNICIPIO	ASPIRANTES			NUEVO INGRESO			REINGRESO			MATRÍCULA TOTAL		
			H	M	Total	H	M	Total	H	M	Total	H	M	Total
LICENCIATURA	UNIDAD DE ESTUDIOS SUPERIORES ALMOLOYA	ALMOLOYA DE ALQUISIRAS	10	10	21	9	8	17	32	11	43	41	19	
INGENIERÍA EN SISTEMAS COMPUTACIONALES	UNIDAD DE ESTUDIOS SUPERIORES ALMOLOYA	ALMOLOYA DE ALQUISIRAS	11	19	30	7	15	22	23	32	55	30	47	
LICENCIATURA EN ADMINISTRACIÓN	UNIDAD DE ESTUDIOS SUPERIORES ALMOLOYA	ALMOLOYA DE ALQUISIRAS	21	29	51	16	23	39	55	43	98	71	137	
TOTAL DEL CAMPUS			21	29	51	16	23	39	55	43	98	71	137	

NOMBRE DEL CAMPUS: UNIDAD DE ESTUDIOS SUPERIORES AMATEPEC

NIVEL	ESCUELA / FACULTAD / CENTRO / DES	MUNICIPIO	ASPIRANTES			NUEVO INGRESO			REINGRESO			MATRÍCULA TOTAL		
			H	M	Total	H	M	Total	H	M	Total	H	M	Total
LICENCIATURA	UNIDAD DE ESTUDIOS SUPERIORES AMATEPEC	AMATEPEC	14	7	21	10	4	14	33	14	47	43	18	
INGENIERÍA EN INNOVACIÓN AGRÍCOLA SUSTENTABLE	UNIDAD DE ESTUDIOS SUPERIORES AMATEPEC	AMATEPEC	14	7	21	10	4	14	33	14	47	43	61	
TOTAL DEL CAMPUS			14	7	21	10	4	14	33	14	47	43	61	

NOMBRE DEL CAMPUS: UNIDAD DE ESTUDIOS SUPERIORES ATENCO

MATRÍCULA														

NIVEL	ESCUELA / FACULTAD / CENTRO / DES	MUNICIPIO	ASPIRANTES			NUEVO INGRESO			REINGRESO			MATRICULA TOTAL			
			H	M	Total	H	M	Total	H	M	Total	H	M	Total	
LICENCIATURA															
INGENIERIA EN TECNOLOGIAS DE LA INFORMACION Y	UNIDAD DE ESTUDIOS SUPERIORES ATENCO	ATENCO	49	32	81	35	25	60	70	38	108	105	63	168	
INGENIERIA INDUSTRIAL	UNIDAD DE ESTUDIOS SUPERIORES ATENCO	ATENCO	44	28	72	33	16	49	61	50	111	94	66	160	
LICENCIATURA EN DERECHO	UNIDAD DE ESTUDIOS SUPERIORES ATENCO	ATENCO	65	126	191	41	75	116	92	162	254	133	237	370	
	TOTAL		158	186	344	109	116	225	223	250	473	332	366	698	
	TOTAL DEL CAMPUS		158	186	344	109	116	225	223	250	473	332	366	698	

NOMBRE DEL CAMPUS: UNIDAD DE ESTUDIOS SUPERIORES CHALCO														
NIVEL	ESCUELA / FACULTAD / CENTRO / DES	MUNICIPIO	ASPIRANTES			NUEVO INGRESO			REINGRESO			MATRICULA TOTAL		
			H	M	Total	H	M	Total	H	M	Total	H	M	Total
LICENCIATURA														
LICENCIATURA EN ADMINISTRACION	UNIDAD DE ESTUDIOS SUPERIORES CHALCO	CHALCO	34	60	94	25	40	65	69	133	202	94	173	267
LICENCIATURA EN CONTADURIA	UNIDAD DE ESTUDIOS SUPERIORES CHALCO	CHALCO	48	76	124	38	57	95	90	138	228	128	195	323
	TOTAL		82	136	218	63	97	160	159	271	430	222	368	590
	TOTAL DEL CAMPUS		82	136	218	63	97	160	159	271	430	222	368	590

NOMBRE DEL CAMPUS: UNIDAD DE ESTUDIOS SUPERIORES COATEPEC HARINAS														
NIVEL	ESCUELA / FACULTAD / CENTRO / DES	MUNICIPIO	ASPIRANTES			NUEVO INGRESO			REINGRESO			MATRICULA TOTAL		
			H	M	Total	H	M	Total	H	M	Total	H	M	Total
LICENCIATURA														
INGENIERIA EN INNOVACION AGRICOLA SUSTENTABLE	UNIDAD DE ESTUDIOS SUPERIORES COATEPEC	COATEPEC HARINAS	30	24	54	26	16	42	37	22	59	63	38	101
LICENCIATURA EN CONTADURIA	UNIDAD DE ESTUDIOS SUPERIORES COATEPEC	COATEPEC HARINAS	8	18	26	3	11	14	19	40	59	22	51	73
LICENCIATURA EN ENFERMERIA	UNIDAD DE ESTUDIOS SUPERIORES COATEPEC	COATEPEC HARINAS	16	88	104	11	59	70	57	155	212	68	214	282
	TOTAL		54	130	184	40	86	126	113	217	330	153	303	456
	TOTAL DEL CAMPUS		54	130	184	40	86	126	113	217	330	153	303	456

NOMBRE DEL CAMPUS: UNIDAD DE ESTUDIOS SUPERIORES CUAUTITLÁN														
NIVEL	ESCUELA / FACULTAD / CENTRO / DES	MUNICIPIO	ASPIRANTES			NUEVO INGRESO			REINGRESO			MATRICULA TOTAL		
			H	M	Total	H	M	Total	H	M	Total	H	M	Total
LICENCIATURA														
INGENIERIA EN SISTEMAS COMPUTACIONALES	UNIDAD DE ESTUDIOS SUPERIORES CUAUTITLÁN	CUAUTITLÁN	55	16	71	42	9	51	46	24	70	88	33	121
	TOTAL		55	16	71	42	9	51	46	24	70	88	33	121
	TOTAL DEL CAMPUS		55	16	71	42	9	51	46	24	70	88	33	121

NOMBRE DEL CAMPUS: UNIDAD DE ESTUDIOS SUPERIORES ECATEPEC														
NIVEL	ESCUELA / FACULTAD / CENTRO / DES	MUNICIPIO	ASPIRANTES			NUEVO INGRESO			REINGRESO			MATRICULA TOTAL		
			H	M	Total	H	M	Total	H	M	Total	H	M	Total
LICENCIATURA														
INGENIERIA EN GESTION EMPRESARIAL	UNIDAD DE ESTUDIOS SUPERIORES ECATEPEC	ECATEPEC	63	63	126	46	37	83	62	115	177	108	152	260
	TOTAL		63	63	126	46	37	83	62	115	177	108	152	260
	TOTAL DEL CAMPUS		63	63	126	46	37	83	62	115	177	108	152	260

cp



INGENIERÍA EN LOGÍSTICA Y DISTRIBUCIÓN	UNIDAD DE ESTUDIOS SUPERIORES ECATEPEC	51	67	118	44	53	97	64	75	139	108	128	236
LICENCIATURA EN DERECHO	UNIDAD DE ESTUDIOS SUPERIORES ECATEPEC	128	251	379	90	144	234	174	374	548	264	518	782
LICENCIATURA EN INFORMÁTICA ADMINISTRATIVA Y	UNIDAD DE ESTUDIOS SUPERIORES ECATEPEC	41	47	88	26	22	48	57	61	118	83	83	166
TOTAL	TOTAL	283	428	711	206	256	462	357	625	982	563	881	1444

MAESTRÍA		H	M	Total	H	M	Total	H	M	Total	H	M	Total
MAESTRÍA EN CIENCIAS PARA LA PAZ	UNIDAD DE ESTUDIOS SUPERIORES ECATEPEC	12	9	21	12	8	20	4	10	14	16	18	34
TOTAL	TOTAL	12	9	21	12	8	20	4	10	14	16	18	34

TOTAL DEL CAMPUS	295	437	732	218	264	482	361	635	996	579	899	1478
-------------------------	------------	------------	------------	------------	------------	------------	------------	------------	------------	------------	------------	-------------

NOMBRE DEL CAMPUS: UNIDAD DE ESTUDIOS SUPERIORES EL ORO	NIVEL	ESCUELA / FACULTAD / CENTRO / DES	MUNICIPIO	MATRÍCULA														
				ASPIRANTES			NUEVO INGRESO			REINGRESO			MATRÍCULA TOTAL					
				H	M	Total	H	M	Total	H	M	Total	H	M	Total			
LICENCIATURA																		
INGENIERÍA CIVIL	UNIDAD DE ESTUDIOS SUPERIORES EL ORO	38	13	51	24	5	29	75	83	21	104							
LICENCIATURA EN ENFERMERÍA	UNIDAD DE ESTUDIOS SUPERIORES EL ORO	36	158	194	48	119	259	70	308	378								
LICENCIATURA EN GASTRONOMÍA Y TURISMO	UNIDAD DE ESTUDIOS SUPERIORES EL ORO	17	43	60	12	30	42	32	58	90	44	88	132					
LICENCIATURA EN NUTRICIÓN	UNIDAD DE ESTUDIOS SUPERIORES EL ORO	9	32	41	8	25	33	7	59	66	15	84	99					
TOTAL	TOTAL	100	246	346	66	157	223	146	344	490	212	501	713					
TOTAL DEL CAMPUS	100	246	346	223	146	344	490	212	501	713								

NOMBRE DEL CAMPUS: UNIDAD DE ESTUDIOS SUPERIORES HUEYOXTLA	NIVEL	ESCUELA / FACULTAD / CENTRO / DES	MUNICIPIO	MATRÍCULA														
				ASPIRANTES			NUEVO INGRESO			REINGRESO			MATRÍCULA TOTAL					
				H	M	Total	H	M	Total	H	M	Total	H	M	Total			
LICENCIATURA																		
LICENCIATURA EN CONTADURÍA	UNIDAD DE ESTUDIOS SUPERIORES HUEYOXTLA	22	39	61	17	23	40	75	76	151	92	99	191					
LICENCIATURA EN DERECHO	UNIDAD DE ESTUDIOS SUPERIORES HUEYOXTLA	36	56	92	27	47	74	65	108	173	92	155	247					
TOTAL	TOTAL	58	95	153	44	70	114	140	184	324	184	254	438					
TOTAL DEL CAMPUS	58	95	153	44	70	114	140	184	324	184	254	438						

NOMBRE DEL CAMPUS: UNIDAD DE ESTUDIOS SUPERIORES HUIXQUILUCAN	NIVEL	ESCUELA / FACULTAD / CENTRO / DES	MUNICIPIO	MATRÍCULA														
				ASPIRANTES			NUEVO INGRESO			REINGRESO			MATRÍCULA TOTAL					
				H	M	Total	H	M	Total	H	M	Total	H	M	Total			
LICENCIATURA																		
ARQUITECTURA	UNIDAD DE ESTUDIOS SUPERIORES HUIXQUILUCAN	80	57	137	67	39	106	109	83	192	176	122	298					
LICENCIATURA EN CONTADURÍA	UNIDAD DE ESTUDIOS SUPERIORES HUIXQUILUCAN	27	33	60	24	21	45	41	52	93	65	73	138					
LICENCIATURA EN INFORMÁTICA	UNIDAD DE ESTUDIOS SUPERIORES HUIXQUILUCAN	18	10	28	11	7	18	28	12	40	39	19	58					
TOTAL	TOTAL	125	100	225	102	67	169	178	147	325	280	214	494					
TOTAL DEL CAMPUS	125	100	225	102	67	169	178	147	325	280	214	494						

NOMBRE DEL CAMPUS: UNIDAD DE ESTUDIOS SUPERIORES IXTAPALUCA	NIVEL	ESCUELA / FACULTAD / CENTRO / DES	MUNICIPIO	MATRÍCULA														
				ASPIRANTES			NUEVO INGRESO			REINGRESO			MATRÍCULA TOTAL					
				H	M	Total	H	M	Total	H	M	Total	H	M	Total			
TOTAL DEL CAMPUS	125	100	225	102	67	169	178	147	325	280	214	494						

 Página 3

LICENCIATURA		H	M	Total	H	M	Total	H	M	Total	H	M	Total
INGENIERIA EN INNOVACION AGRICOLA SUSTENTABLE	UNIDAD DE ESTUDIOS SUPERIORES IXTAPALUCA	14	16	30	14	12	26	15	4	19	29	16	45
INGENIERIA EN INNOVACION ALIMENTICIA	UNIDAD DE ESTUDIOS SUPERIORES IXTAPALUCA	22	32	54	12	28	40	26	59	85	38	87	125
LICENCIATURA EN DERECHO	UNIDAD DE ESTUDIOS SUPERIORES IXTAPALUCA	64	109	173	44	57	101	95	189	284	139	246	385
LICENCIATURA EN INFORMATICA ADMINISTRATIVA Y	UNIDAD DE ESTUDIOS SUPERIORES IXTAPALUCA	45	53	98	38	34	72	80	88	168	118	122	240
LICENCIATURA EN NUTRICION	UNIDAD DE ESTUDIOS SUPERIORES IXTAPALUCA	45	102	147	32	70	102	86	232	318	118	302	420
TOTAL		190	312	502	140	201	341	302	572	874	442	773	1215
TOTAL DEL CAMPUS		190	312	502	140	201	341	302	572	874	442	773	1215

NOMBRE DEL CAMPUS: UNIDAD DE ESTUDIOS SUPERIORES IXTLAHUACA														
NIVEL	ESCUELA / FACULTAD / CENTRO / DES	MUNICIPIO	ASPIRANTES			NUEVO INGRESO			REINGRESO			MATRICULA TOTAL		
			H	M	Total	H	M	Total	H	M	Total	H	M	Total
LICENCIATURA														
INGENIERIA MECANICA	UNIDAD DE ESTUDIOS SUPERIORES IXTLAHUACA	IXTLAHUACA	40	8	48	34	5	39	79	8	87	113	13	126
LICENCIATURA EN ADMINISTRACION	UNIDAD DE ESTUDIOS SUPERIORES IXTLAHUACA	IXTLAHUACA	27	39	66	22	29	51	42	76	118	64	105	169
LICENCIATURA EN INFORMATICA	UNIDAD DE ESTUDIOS SUPERIORES IXTLAHUACA	IXTLAHUACA	16	13	29	13	8	21	39	22	61	52	30	82
LICENCIATURA EN NUTRICION	UNIDAD DE ESTUDIOS SUPERIORES IXTLAHUACA	IXTLAHUACA	7	55	62	6	42	48	32	112	144	38	154	192
TOTAL			90	115	205	75	84	159	192	218	410	267	302	569
TOTAL DEL CAMPUS			90	115	205	75	84	159	192	218	410	267	302	569

NOMBRE DEL CAMPUS: UNIDAD DE ESTUDIOS SUPERIORES JILOTEPEC														
NIVEL	ESCUELA / FACULTAD / CENTRO / DES	MUNICIPIO	ASPIRANTES			NUEVO INGRESO			REINGRESO			MATRICULA TOTAL		
			H	M	Total	H	M	Total	H	M	Total	H	M	Total
LICENCIATURA														
ARQUITECTURA	UNIDAD DE ESTUDIOS SUPERIORES JILOTEPEC	JILOTEPEC	49	47	96	42	33	75	83	71	154	125	104	229
INGENIERIA MECANICA	UNIDAD DE ESTUDIOS SUPERIORES JILOTEPEC	JILOTEPEC	43	7	50	36	3	39	58	8	66	94	11	105
LICENCIATURA EN CONTADURIA	UNIDAD DE ESTUDIOS SUPERIORES JILOTEPEC	JILOTEPEC	27	31	58	19	24	43	45	95	140	64	119	183
LICENCIATURA EN ENFERMERIA	UNIDAD DE ESTUDIOS SUPERIORES JILOTEPEC	JILOTEPEC	42	145	187	28	100	128	53	298	351	81	398	479
LICENCIATURA EN PSICOLOGIA INDUSTRIAL	UNIDAD DE ESTUDIOS SUPERIORES JILOTEPEC	JILOTEPEC	14	87	101	9	58	67	37	130	167	46	188	234
TOTAL			175	317	492	134	218	352	276	602	878	410	820	1230
TOTAL DEL CAMPUS			175	317	492	134	218	352	276	602	878	410	820	1230

NOMBRE DEL CAMPUS: UNIDAD DE ESTUDIOS SUPERIORES JIQUIPILCO														
NIVEL	ESCUELA / FACULTAD / CENTRO / DES	MUNICIPIO	ASPIRANTES			NUEVO INGRESO			REINGRESO			MATRICULA TOTAL		
			H	M	Total	H	M	Total	H	M	Total	H	M	Total
LICENCIATURA														
ARQUITECTURA	UNIDAD DE ESTUDIOS SUPERIORES JIQUIPILCO	JIQUIPILCO	35	25	60	25	18	43	63	42	105	88	60	148
INGENIERIA EN GESTION EMPRESARIAL	UNIDAD DE ESTUDIOS SUPERIORES JIQUIPILCO	JIQUIPILCO	13	44	57	10	30	40	28	59	87	38	89	127
INGENIERIA EN SISTEMAS COMPUTACIONALES	UNIDAD DE ESTUDIOS SUPERIORES JIQUIPILCO	JIQUIPILCO	29	26	55	22	17	39	48	28	76	70	45	115
TOTAL			77	95	172	57	65	122	139	129	268	196	194	390
TOTAL DEL CAMPUS			77	95	172	57	65	122	139	129	268	196	194	390

NOMBRE DEL CAMPUS: UNIDAD DE ESTUDIOS SUPERIORES LA PAZ													
MATRICULA													

cp



NIVEL	ESCUELA / FACULTAD / CENTRO / DES	MUNICIPIO	ASPIRANTES			NUEVO INGRESO			REINGRESO			MATRICULA TOTAL			
			H	M	Total	H	M	Total	H	M	Total	H	M	Total	
LICENCIATURA															
LICENCIATURA EN ADMINISTRACIÓN	UNIDAD DE ESTUDIOS SUPERIORES LA PAZ	LA PAZ	14	18	32	8	11	19	25	42	67	33	53	86	
LICENCIATURA EN DERECHO	UNIDAD DE ESTUDIOS SUPERIORES LA PAZ	LA PAZ	57	103	160	31	69	100	56	102	158	87	171	258	
LICENCIATURA EN INFORMÁTICA	UNIDAD DE ESTUDIOS SUPERIORES LA PAZ	LA PAZ	0	0	0	0	0	0	0	0	0	0	0	0	
LICENCIATURA EN PSICOLOGÍA INDUSTRIAL	UNIDAD DE ESTUDIOS SUPERIORES LA PAZ	LA PAZ	16	53	69	13	38	51	28	108	136	41	146	187	
	TOTAL		87	174	261	52	118	170	116	253	369	168	371	539	
TOTAL DEL CAMPUS			87	174	261	52	118	170	116	253	369	168	371	539	

NOMBRE DEL CAMPUS: UNIDAD DE ESTUDIOS SUPERIORES LERMA														
NIVEL	ESCUELA / FACULTAD / CENTRO / DES	MUNICIPIO	ASPIRANTES			NUEVO INGRESO			REINGRESO			MATRICULA TOTAL		
			H	M	Total	H	M	Total	H	M	Total	H	M	Total
LICENCIATURA														
INGENIERÍA EN PLÁSTICOS	UNIDAD DE ESTUDIOS SUPERIORES LERMA	LERMA	16	23	39	11	14	25	19	10	29	30	24	54
INGENIERÍA INDUSTRIAL	UNIDAD DE ESTUDIOS SUPERIORES LERMA	LERMA	89	65	154	62	41	103	121	78	199	183	119	302
LICENCIATURA EN CONTADURÍA	UNIDAD DE ESTUDIOS SUPERIORES LERMA	LERMA	75	75	150	38	45	83	71	109	180	109	154	263
LICENCIATURA EN NUTRICIÓN	UNIDAD DE ESTUDIOS SUPERIORES LERMA	LERMA	30	113	143	21	54	75	43	188	231	64	242	306
	TOTAL		210	276	486	132	154	286	254	385	639	386	539	925
MAESTRÍA														
MAESTRÍA EN CIENCIAS PARA LA PAZ	UNIDAD DE ESTUDIOS SUPERIORES LERMA	LERMA	4	12	16	2	5	7	0	0	0	2	5	7
	TOTAL		4	12	16	2	5	7	0	0	0	2	5	7
DOCTORADO														
DOCTORADO EN ESTUDIOS PARA LA PAZ	UNIDAD DE ESTUDIOS SUPERIORES LERMA	LERMA	6	16	22	3	7	10	0	0	0	3	7	10
	TOTAL		6	16	22	3	7	10	0	0	0	3	7	10
TOTAL DEL CAMPUS			220	304	524	137	166	303	254	385	639	391	551	942

NOMBRE DEL CAMPUS: UNIDAD DE ESTUDIOS SUPERIORES LUVIANOS														
NIVEL	ESCUELA / FACULTAD / CENTRO / DES	MUNICIPIO	ASPIRANTES			NUEVO INGRESO			REINGRESO			MATRICULA TOTAL		
			H	M	Total	H	M	Total	H	M	Total	H	M	Total
LICENCIATURA														
INGENIERÍA INDUSTRIAL (PLAN UMB2019)	UNIDAD DE ESTUDIOS SUPERIORES LUVIANOS	LUVIANOS	11	17	28	8	11	19	32	33	65	40	44	84
	TOTAL		11	17	28	8	11	19	32	33	65	40	44	84
TOTAL DEL CAMPUS			11	17	28	8	11	19	32	33	65	40	44	84

NOMBRE DEL CAMPUS: UNIDAD DE ESTUDIOS SUPERIORES MORELOS														
NIVEL	ESCUELA / FACULTAD / CENTRO / DES	MUNICIPIO	ASPIRANTES			NUEVO INGRESO			REINGRESO			MATRICULA TOTAL		
			H	M	Total	H	M	Total	H	M	Total	H	M	Total
LICENCIATURA														
INGENIERÍA ELECTROMECÁNICA	UNIDAD DE ESTUDIOS SUPERIORES MORELOS	MORELOS	17	1	18	16	0	16	40	4	44	56	4	60
INGENIERÍA EN INNOVACIÓN AGRÍCOLA SUSTENTABLE	UNIDAD DE ESTUDIOS SUPERIORES MORELOS	MORELOS	37	20	57	27	14	41	31	28	59	58	42	100
	TOTAL		54	21	75	43	14	57	71	32	103	114	46	160

TOTAL DEL CAMPUS	54	21	75	43	14	57	71	32	103	114	46	160
------------------	----	----	----	----	----	----	----	----	-----	-----	----	-----

NOMBRE DEL CAMPUS: UNIDAD DE ESTUDIOS SUPERIORES PARA ADULTOS Y ADULTOS MAYORES ECATEPEC

NIVEL	ESCUELA / FACULTAD / CENTRO / DES	MUNICIPIO	ASPIRANTES			NUEVO INGRESO			REINGRESO			MATRICULA TOTAL		
			MUNICIPIO			NUEVO INGRESO			REINGRESO			MATRICULA TOTAL		
			H	M	Total	H	M	Total	H	M	Total	H	M	Total
LICENCIATURA														
LICENCIATURA EN ADMINISTRACIÓN (UESAAME)	UNIDAD DE ESTUDIOS SUPERIORES PARA	ECATEPEC	8	16	24	3	12	15	11	24	35	14	36	50
LICENCIATURA EN DERECHO (UESAAME)	UNIDAD DE ESTUDIOS SUPERIORES PARA	ECATEPEC	33	22	55	24	17	41	48	74	122	72	91	163
LICENCIATURA EN PSICOLOGÍA INDUSTRIAL (UESAAME)	UNIDAD DE ESTUDIOS SUPERIORES PARA	ECATEPEC	8	15	23	5	8	13	6	31	37	11	39	50
TOTAL			49	53	102	32	37	69	65	129	194	97	166	263
TOTAL DEL CAMPUS			49	53	102	32	37	69	65	129	194	97	166	263

NOMBRE DEL CAMPUS: UNIDAD DE ESTUDIOS SUPERIORES SAN JOSÉ DEL RINCÓN

NIVEL	ESCUELA / FACULTAD / CENTRO / DES	MUNICIPIO	ASPIRANTES			NUEVO INGRESO			REINGRESO			MATRICULA TOTAL		
			MUNICIPIO			NUEVO INGRESO			REINGRESO			MATRICULA TOTAL		
			H	M	Total	H	M	Total	H	M	Total	H	M	Total
LICENCIATURA														
INGENIERÍA EN INNOVACIÓN AGRÍCOLA SUSTENTABLE	UNIDAD DE ESTUDIOS SUPERIORES SAN JOSÉ DEL	SAN JOSÉ DEL RINCÓN	22	14	36	13	9	22	17	23	40	30	32	62
INGENIERÍA EN SISTEMAS COMPUTACIONALES	UNIDAD DE ESTUDIOS SUPERIORES SAN JOSÉ DEL	SAN JOSÉ DEL RINCÓN	18	13	31	13	9	22	42	15	57	55	24	79
LICENCIATURA EN CONTADURÍA	UNIDAD DE ESTUDIOS SUPERIORES SAN JOSÉ DEL	SAN JOSÉ DEL RINCÓN	11	18	29	6	10	16	30	42	72	36	52	88
TOTAL			51	45	96	32	28	60	89	80	169	121	108	229
TOTAL DEL CAMPUS			51	45	96	32	28	60	89	80	169	121	108	229

NOMBRE DEL CAMPUS: UNIDAD DE ESTUDIOS SUPERIORES Sultepec

NIVEL	ESCUELA / FACULTAD / CENTRO / DES	MUNICIPIO	ASPIRANTES			NUEVO INGRESO			REINGRESO			MATRICULA TOTAL		
			MUNICIPIO			NUEVO INGRESO			REINGRESO			MATRICULA TOTAL		
			H	M	Total	H	M	Total	H	M	Total	H	M	Total
LICENCIATURA														
LICENCIATURA EN CONTADURÍA	UNIDAD DE ESTUDIOS SUPERIORES Sultepec	Sultepec	25	20	45	23	14	37	32	27	59	55	41	96
LICENCIATURA EN ENFERMERÍA	UNIDAD DE ESTUDIOS SUPERIORES Sultepec	Sultepec	14	51	65	13	41	54	43	99	142	56	140	196
TOTAL			39	71	110	36	55	91	75	126	201	111	181	292
TOTAL DEL CAMPUS			39	71	110	36	55	91	75	126	201	111	181	292

NOMBRE DEL CAMPUS: UNIDAD DE ESTUDIOS SUPERIORES Tecámac

NIVEL	ESCUELA / FACULTAD / CENTRO / DES	MUNICIPIO	ASPIRANTES			NUEVO INGRESO			REINGRESO			MATRICULA TOTAL		
			MUNICIPIO			NUEVO INGRESO			REINGRESO			MATRICULA TOTAL		
			H	M	Total	H	M	Total	H	M	Total	H	M	Total
LICENCIATURA														
LICENCIATURA EN CONTADURÍA	UNIDAD DE ESTUDIOS SUPERIORES Tecámac	Tecámac	57	76	133	43	54	97	68	95	163	111	149	260
LICENCIATURA EN INFORMÁTICA	UNIDAD DE ESTUDIOS SUPERIORES Tecámac	Tecámac	70	34	104	50	26	76	113	55	168	163	81	244
TOTAL			127	110	237	93	80	173	181	150	331	274	230	504
TOTAL DEL CAMPUS			127	110	237	93	80	173	181	150	331	274	230	504

NOMBRE DEL CAMPUS: UNIDAD DE ESTUDIOS SUPERIORES Tejuilco

MATRICULA												
MATRICULA												

Handwritten signature and initials in blue ink.

NIVEL	ESCUELA / FACULTAD / CENTRO / DES	MUNICIPIO	ASPIRANTES			NUEVO INGRESO			REINGRESO			MATRICULA TOTAL				
			H	M	Total	H	M	Total	H	M	Total	H	M	Total		
LICENCIATURA																
ARQUITECTURA			41	19	60	32	13	45	81	53	134	113	66	179		
LICENCIATURA EN NUTRICION			12	31	43	6	18	24	19	52	71	25	70	95		
			53	50	103	38	31	69	100	105	205	138	136	274		
TOTAL DEL CAMPUS			53	50	103	38	31	69	100	105	205	138	136	274		

NOMBRE DEL CAMPUS: UNIDAD DE ESTUDIOS SUPERIORES TEMASCALCINGO																
NIVEL	ESCUELA / FACULTAD / CENTRO / DES	MUNICIPIO	ASPIRANTES			NUEVO INGRESO			REINGRESO			MATRICULA TOTAL				
			H	M	Total	H	M	Total	H	M	Total	H	M	Total		
LICENCIATURA																
INGENIERIA EN LOGISTICA Y DISTRIBUCION			8	15	23	8	14	22	15	17	32	23	31	54		
LICENCIATURA ADMINISTRACION			10	9	19	8	7	15	12	26	38	20	33	53		
LICENCIATURA EN INFORMATICA ADMINISTRATIVA Y			8	7	15	7	6	13	12	15	27	19	21	40		
LICENCIATURA EN PSICOLOGIA INDUSTRIAL			3	17	20	3	13	16	15	48	63	18	61	79		
			29	48	77	26	40	66	54	106	160	80	146	226		
TOTAL DEL CAMPUS			29	48	77	26	40	66	54	106	160	80	146	226		

NOMBRE DEL CAMPUS: UNIDAD DE ESTUDIOS SUPERIORES TEMOAYA																
NIVEL	ESCUELA / FACULTAD / CENTRO / DES	MUNICIPIO	ASPIRANTES			NUEVO INGRESO			REINGRESO			MATRICULA TOTAL				
			H	M	Total	H	M	Total	H	M	Total	H	M	Total		
LICENCIATURA																
LICENCIATURA EN CONTADURIA			23	32	55	14	24	38	26	46	72	40	70	110		
LICENCIATURA EN ENFERMERIA			39	117	156	20	65	85	45	148	193	65	213	278		
LICENCIATURA EN INFORMATICA			29	13	42	20	7	27	63	24	87	83	31	114		
			91	162	253	54	96	150	134	218	352	188	314	502		
TOTAL DEL CAMPUS			91	162	253	54	96	150	134	218	352	188	314	502		

NOMBRE DEL CAMPUS: UNIDAD DE ESTUDIOS SUPERIORES TENANGO DEL VALLE																
NIVEL	ESCUELA / FACULTAD / CENTRO / DES	MUNICIPIO	ASPIRANTES			NUEVO INGRESO			REINGRESO			MATRICULA TOTAL				
			H	M	Total	H	M	Total	H	M	Total	H	M	Total		
LICENCIATURA																
INGENIERIA EN SISTEMAS COMPUTACIONALES			41	20	61	28	11	39	51	20	71	79	31	110		
LICENCIATURA EN ADMINISTRACION			23	41	64	16	25	41	32	41	73	48	66	114		
LICENCIATURA EN NUTRICION			21	55	76	15	36	51	29	103	132	44	139	183		
			85	116	201	59	72	131	112	164	276	171	236	407		
TOTAL DEL CAMPUS			85	116	201	59	72	131	112	164	276	171	236	407		

NOMBRE DEL CAMPUS: UNIDAD DE ESTUDIOS SUPERIORES TEOLOYUCAN																
NIVEL	ESCUELA / FACULTAD / CENTRO / DES	MUNICIPIO	ASPIRANTES			NUEVO INGRESO			REINGRESO			MATRICULA TOTAL				
			H	M	Total	H	M	Total	H	M	Total	H	M	Total		
LICENCIATURA																
INGENIERIA EN SISTEMAS COMPUTACIONALES			41	20	61	28	11	39	51	20	71	79	31	110		
LICENCIATURA EN ADMINISTRACION			23	41	64	16	25	41	32	41	73	48	66	114		
LICENCIATURA EN NUTRICION			21	55	76	15	36	51	29	103	132	44	139	183		
			85	116	201	59	72	131	112	164	276	171	236	407		
TOTAL DEL CAMPUS			85	116	201	59	72	131	112	164	276	171	236	407		

Handwritten signature and initials in blue ink.

LICENCIATURA		H	M	Total	H	M	Total	H	M	Total	H	M	Total
INGENIERÍA EN GESTIÓN EMPRESARIAL	UNIDAD DE ESTUDIOS SUPERIORES TEOLOYUCAN	18	28	46	14	20	34	35	45	80	49	65	114
LICENCIATURA EN PSICOLOGÍA INDUSTRIAL	UNIDAD DE ESTUDIOS SUPERIORES TEOLOYUCAN	10	49	59	8	31	39	27	76	103	35	107	142
TOTAL		28	77	105	22	51	73	62	121	183	84	172	256
TOTAL DEL CAMPUS		28	77	105	22	51	73	62	121	183	84	172	256

NOMBRE DEL CAMPUS: UNIDAD DE ESTUDIOS SUPERIORES TEPETLAOXTOC														
NIVEL	ESCUELA / FACULTAD / CENTRO / DES	MUNICIPIO	ASPIRANTES			NUEVO INGRESO			REINGRESO			MATRICULA TOTAL		
			H	M	Total	H	M	Total	H	M	Total	H	M	Total
LICENCIATURA														
INGENIERÍA EN INNOVACIÓN AGRÍCOLA SUSTENTABLE	UNIDAD DE ESTUDIOS SUPERIORES TEPETLAOXTOC	TEPETLAOXTOC	21	26	47	19	17	36	16	6	22	35	23	58
TOTAL			21	26	47	19	17	36	16	6	22	35	23	58
TOTAL DEL CAMPUS			21	26	47	19	17	36	16	6	22	35	23	58

NOMBRE DEL CAMPUS: UNIDAD DE ESTUDIOS SUPERIORES TEPOTZOTLÁN														
NIVEL	ESCUELA / FACULTAD / CENTRO / DES	MUNICIPIO	ASPIRANTES			NUEVO INGRESO			REINGRESO			MATRICULA TOTAL		
			H	M	Total	H	M	Total	H	M	Total	H	M	Total
LICENCIATURA														
INGENIERÍA EN LOGÍSTICA Y DISTRIBUCIÓN	UNIDAD DE ESTUDIOS SUPERIORES	TEPOTZOTLÁN	74	96	170	58	74	132	184	179	363	242	253	495
INGENIERÍA EN TECNOLOGÍAS DE LA INFORMACIÓN Y	UNIDAD DE ESTUDIOS SUPERIORES	TEPOTZOTLÁN	22	15	37	20	10	30	76	35	111	96	45	141
LICENCIATURA EN ADMINISTRACIÓN	UNIDAD DE ESTUDIOS SUPERIORES	TEPOTZOTLÁN	35	56	91	29	41	70	65	115	180	94	156	250
TOTAL			131	167	298	107	125	232	325	329	654	432	454	886
TOTAL DEL CAMPUS			131	167	298	107	125	232	325	329	654	432	454	886

NOMBRE DEL CAMPUS: UNIDAD DE ESTUDIOS SUPERIORES TLATLAYA														
NIVEL	ESCUELA / FACULTAD / CENTRO / DES	MUNICIPIO	ASPIRANTES			NUEVO INGRESO			REINGRESO			MATRICULA TOTAL		
			H	M	Total	H	M	Total	H	M	Total	H	M	Total
LICENCIATURA														
INGENIERÍA CIVIL	UNIDAD DE ESTUDIOS SUPERIORES TLATLAYA	TLATLAYA	18	5	23	15	3	18	30	8	38	45	11	56
LICENCIATURA EN CONTADURÍA	UNIDAD DE ESTUDIOS SUPERIORES TLATLAYA	TLATLAYA	10	13	23	7	9	16	13	26	39	20	35	55
LICENCIATURA EN ENFERMERÍA	UNIDAD DE ESTUDIOS SUPERIORES TLATLAYA	TLATLAYA	6	41	47	5	31	36	16	65	81	21	96	117
TOTAL			34	59	93	27	43	70	59	99	158	86	142	228
TOTAL DEL CAMPUS			34	59	93	27	43	70	59	99	158	86	142	228

NOMBRE DEL CAMPUS: UNIDAD DE ESTUDIOS SUPERIORES TULTEPEC														
NIVEL	ESCUELA / FACULTAD / CENTRO / DES	MUNICIPIO	ASPIRANTES			NUEVO INGRESO			REINGRESO			MATRICULA TOTAL		
			H	M	Total	H	M	Total	H	M	Total	H	M	Total
LICENCIATURA														
INGENIERÍA EN LOGÍSTICA Y DISTRIBUCIÓN	UNIDAD DE ESTUDIOS SUPERIORES TULTEPEC	TULTEPEC	57	89	146	44	53	97	39	53	92	83	106	189
LICENCIATURA EN ENFERMERÍA	UNIDAD DE ESTUDIOS SUPERIORES TULTEPEC	TULTEPEC	65	273	338	23	76	99	56	196	252	79	272	351
LICENCIATURA EN INFORMÁTICA ADMINISTRATIVA Y	UNIDAD DE ESTUDIOS SUPERIORES TULTEPEC	TULTEPEC	34	33	67	29	20	49	45	62	107	74	82	156
LICENCIATURA EN NUTRICIÓN	UNIDAD DE ESTUDIOS SUPERIORES TULTEPEC	TULTEPEC	44	94	138	27	69	96	57	205	262	84	274	358
TOTAL			200	489	689	123	218	341	197	516	713	320	734	1054

Handwritten signature

TOTAL DEL CAMPUS	200	489	689	123	218	341	197	516	713	320	734	1054
------------------	-----	-----	-----	-----	-----	-----	-----	-----	-----	-----	-----	------

NOMBRE DEL CAMPUS: UNIDAD DE ESTUDIOS SUPERIORES TULTITLÁN

NIVEL	ESCUELA / FACULTAD / CENTRO / DES	MUNICIPIO	ASPIRANTES		NUEVO INGRESO			REINGRESO			MATRICULA			
			Total		Total			Total			Total			
			H	M	H	M	Total	H	M	Total	H	M	Total	
LICENCIATURA			52	30	82	42	13	55	82	41	123	124	54	178
INGENIERIA CIVIL	UNIDAD DE ESTUDIOS SUPERIORES TULTITLÁN	TULTITLÁN	14	39	53	12	21	33	40	88	52	69	121	
INGENIERIA QUÍMICA	UNIDAD DE ESTUDIOS SUPERIORES TULTITLÁN	TULTITLÁN	33	57	90	15	33	48	61	86	147	76	119	195
LICENCIATURA EN CONTADURÍA	UNIDAD DE ESTUDIOS SUPERIORES TULTITLÁN	TULTITLÁN	32	99	131	27	68	95	68	228	296	95	296	391
LICENCIATURA EN PSICOLOGIA INDUSTRIAL	UNIDAD DE ESTUDIOS SUPERIORES TULTITLÁN	TULTITLÁN	131	225	356	96	135	231	251	403	654	347	538	885
TOTAL														

NIVEL	ESCUELA / FACULTAD / CENTRO / DES	MUNICIPIO	ASPIRANTES		NUEVO INGRESO			REINGRESO			MATRICULA			
			Total		Total			Total			Total			
			H	M	H	M	Total	H	M	Total	H	M	Total	
MAESTRIA			3	4	7	3	4	7	0	0	0	3	4	7
MAESTRIA EN CIENCIAS EN TECNOLOGIA DE PRODUCTOS	UNIDAD DE ESTUDIOS SUPERIORES TULTITLÁN	TULTITLÁN	3	4	7	3	4	7	0	0	0	3	4	7
TOTAL			3	4	7	3	4	7	0	0	0	3	4	7

TOTAL DEL CAMPUS	134	229	363	99	139	238	251	403	654	350	542	892
------------------	-----	-----	-----	----	-----	-----	-----	-----	-----	-----	-----	-----

NOMBRE DEL CAMPUS: UNIDAD DE ESTUDIOS SUPERIORES VILLA DEL CARBÓN

NIVEL	ESCUELA / FACULTAD / CENTRO / DES	MUNICIPIO	ASPIRANTES		NUEVO INGRESO			REINGRESO			MATRICULA			
			Total		Total			Total			Total			
			H	M	H	M	Total	H	M	Total	H	M	Total	
LICENCIATURA			21	99	120	17	76	93	32	162	194	49	238	287
LICENCIATURA EN ENFERMERIA	UNIDAD DE ESTUDIOS SUPERIORES VILLA DEL CARBÓN	VILLA DEL CARBÓN	21	38	59	15	23	38	24	50	74	39	73	112
LICENCIATURA EN GASTRONOMIA Y TURISMO	UNIDAD DE ESTUDIOS SUPERIORES VILLA DEL CARBÓN	VILLA DEL CARBÓN	9	29	38	8	19	27	20	56	76	28	75	103
LICENCIATURA EN NUTRICION	UNIDAD DE ESTUDIOS SUPERIORES VILLA DEL CARBÓN	VILLA DEL CARBÓN	51	166	217	40	118	158	76	268	344	116	386	502
TOTAL			51	166	217	40	118	158	76	268	344	116	386	502

TOTAL DEL CAMPUS	106	225	331	79	160	239	173	335	508	252	495	747
------------------	-----	-----	-----	----	-----	-----	-----	-----	-----	-----	-----	-----

NOMBRE DEL CAMPUS: UNIDAD DE ESTUDIOS SUPERIORES VILLA VICTORIA

NIVEL	ESCUELA / FACULTAD / CENTRO / DES	MUNICIPIO	ASPIRANTES		NUEVO INGRESO			REINGRESO			MATRICULA			
			Total		Total			Total			Total			
			H	M	H	M	Total	H	M	Total	H	M	Total	
LICENCIATURA			24	24	48	21	20	41	37	56	93	58	76	134
LICENCIATURA EN CONTADURÍA	UNIDAD DE ESTUDIOS SUPERIORES VILLA VICTORIA	VILLA VICTORIA	25	45	70	19	28	47	37	79	116	56	107	163
LICENCIATURA EN DERECHO	UNIDAD DE ESTUDIOS SUPERIORES VILLA VICTORIA	VILLA VICTORIA	26	113	139	17	79	96	31	137	168	48	216	264
LICENCIATURA EN ENFERMERIA	UNIDAD DE ESTUDIOS SUPERIORES VILLA VICTORIA	VILLA VICTORIA	19	11	30	15	8	23	47	18	65	62	26	88
LICENCIATURA EN INFORMÁTICA	UNIDAD DE ESTUDIOS SUPERIORES VILLA VICTORIA	VILLA VICTORIA	12	32	44	7	25	32	21	45	66	28	70	98
LICENCIATURA EN PSICOLOGIA INDUSTRIAL	UNIDAD DE ESTUDIOS SUPERIORES VILLA VICTORIA	VILLA VICTORIA	106	225	331	79	160	239	173	335	508	252	495	747
TOTAL			106	225	331	79	160	239	173	335	508	252	495	747

TOTAL DEL CAMPUS	106	225	331	79	160	239	173	335	508	252	495	747
------------------	-----	-----	-----	----	-----	-----	-----	-----	-----	-----	-----	-----

NOMBRE DEL CAMPUS: UNIDAD DE ESTUDIOS SUPERIORES XALATLACO

NIVEL	ESCUELA / FACULTAD / CENTRO / DES	MUNICIPIO	ASPIRANTES		NUEVO INGRESO			REINGRESO			MATRICULA			
			Total		Total			Total			Total			
			H	M	H	M	Total	H	M	Total	H	M	Total	
LICENCIATURA			24	34	58	12	26	38	22	46	68	34	72	106
INGENIERIA EN GESTION EMPRESARIAL	UNIDAD DE ESTUDIOS SUPERIORES XALATLACO	XALATLACO	24	34	58	12	26	38	22	46	68	34	72	106
TOTAL			24	34	58	12	26	38	22	46	68	34	72	106

INGENIERÍA EN MECÁNICA AUTOMOTRIZ	UNIDAD DE ESTUDIOS SUPERIORES XALATIACO	XALATIACO	71	6	77	41	3	44	60	8	68	101	11	112
INGENIERÍA EN SISTEMAS COMPUTACIONALES	UNIDAD DE ESTUDIOS SUPERIORES XALATIACO	XALATIACO	0	0	0	0	0	0	2	3	5	2	3	5
LICENCIATURA EN PSICOLOGÍA INDUSTRIAL	UNIDAD DE ESTUDIOS SUPERIORES XALATIACO	XALATIACO	16	46	62	11	32	43	22	59	81	33	91	124
	TOTAL		111	86	197	64	61	125	106	116	222	170	177	347

TOTAL DEL CAMPUS	111	86	197	64	61	125	106	116	222	170	177	347
------------------	-----	----	-----	----	----	-----	-----	-----	-----	-----	-----	-----

TOTAL MATRÍCULA ESCOLARIZADA	3258	4951	8210	2345	3164	5509	4952	7678	12630	7297	10842	18139
------------------------------	------	------	------	------	------	------	------	------	-------	------	-------	-------

MODALIDAD: NO ESCOLARIZADA

TOTAL MATRÍCULA NO ESCOLARIZADA	0	0	0	0	0	0	0	0	0	0	0	0
---------------------------------	---	---	---	---	---	---	---	---	---	---	---	---

TOTAL MATRÍCULA INSTITUCIÓN	3258	4951	8210	2345	3164	5509	4952	7678	12630	7297	10842	18139
-----------------------------	------	------	------	------	------	------	------	------	-------	------	-------	-------

ING. ANGEL BETUEL FLORES FUENTES
 SUBDIRECTOR DE SERVICIOS EDUCATIVOS

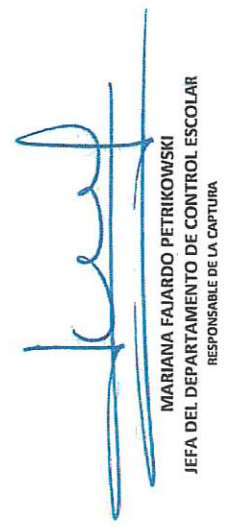

MARIANA FAJARDO PETRIKOWSKI
 JEFA DEL DEPARTAMENTO DE CONTROL ESCOLAR
 RESPONSABLE DE LA CAPTURA