

INDICADORES ECONÓMICOS DE COYUNTURA

1. Indicadores Económicos

En la semana del 12 al 16 de octubre de 2015, en México se difundieron los siguientes elementos: Producción Industrial, Indicador de Establecimientos con Programa IMMEX, Tipo de Cambio, Precio de la Mezcla Mexicana de Petróleo de Exportación e Índice de Precios y Cotizaciones (IPC) de la Bolsa Mexicana de Valores (BMV). En el caso de los Estados Unidos se publicaron, principalmente: Producción Industrial, Índice de Precios al Consumidor y Solicitudes de Desempleo.

México

Indicador	Último Dato	Parámetro de Referencia	Variación
Producción Industrial	+0.96% anual, agosto 2015	1.89% anual, agosto 2014	▲

El índice de la producción industrial se integra por los índices de producción manufacturera, construcción, minería y producción de electricidad, agua y suministro de gas por ductos al consumidor final; su evolución es importante para explicar la coyuntura de la economía mexicana.

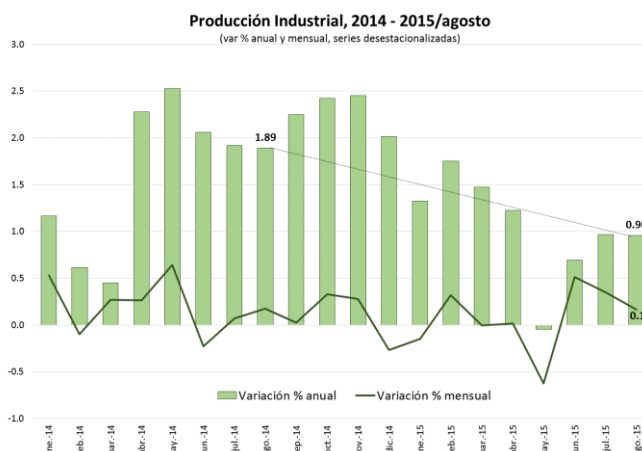

Fuente: Elaborado por el CEFP con datos del INEGI.

Indicador	Último Dato	Parámetro de Referencia	Variación
Establecimientos IMMEX	6,137 unidades julio 2015	6,153 unidades julio 2014	▼

El número de establecimientos manufactureros dentro del programa Fomento de la Industria Manufacturera, Maquiladora y de Servicios de Exportación (IMMEX), es un indicativo de la tendencia del sector secundario.

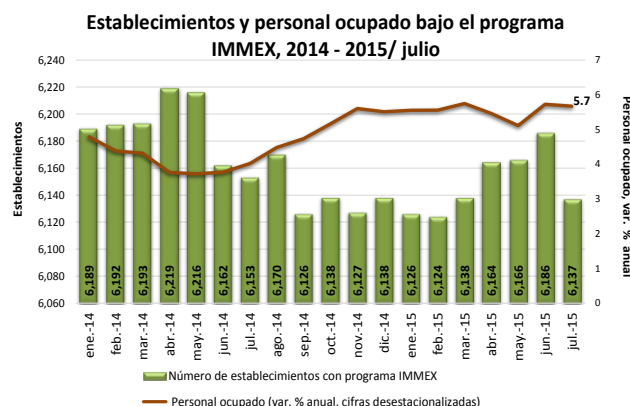

Fuente: Elaborado por el CEFP con datos del INEGI.

Indicador	Último Dato	Parámetro de Referencia	Variación
Tipo de Cambio	16.3959 pesos por dólar 16 de octubre de 2015	16.418 pesos por dólar 9 de octubre de 2015	▽

Tipo de cambio para solventar obligaciones denominadas en moneda extranjera (pesos por dólar E.U.A.).

Tipo de Cambio FIX , 2014-2015/octubre
(Pesos por dólar)

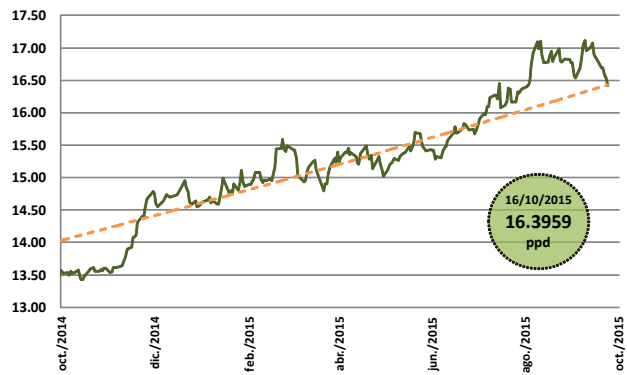

Fuente: Elaborado por el CEFP con datos del Banco de México .

Indicador	Último Dato	Parámetro de Referencia	Variación
Mezcla Mexicana	40.27 dpb, -2.79 dpb semanal, 16 de Octubre 2015	43.06 dpb, +4.30 dpb semanal, 9 de Octubre 2015	△

Precio ponderado de las tres variedades de petróleo crudo de exportación: Istmo, Maya y Olmeca.

Precios Diarios del Petróleo de Referencia en los Mercados Internacionales del 16 de octubre de 2014 al 16 de octubre de 2015
(dólares por barril)

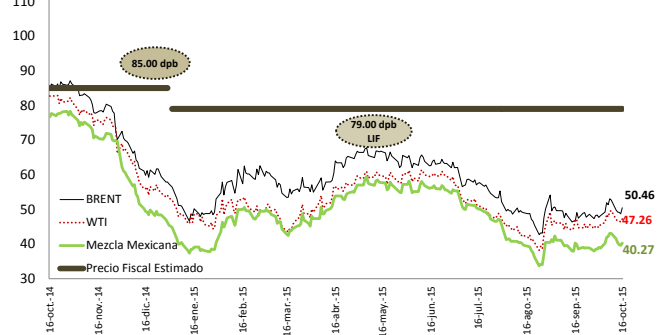

Fuente: Elaborado por el CEFP con base en datos de Pemex, la Secretaría de Energía, Secretaría de Economía, PEMEX, REUTERS.

Indicador	Último Dato	Parámetro de Referencia	Variación
Índice de Precios y Cotizaciones	-0.03% semanal, 16 de octubre de 2015	3.84% semanal, 9 de octubre de 2015	▽

Indicador bursátil más importante de la Bolsa Mexicana de Valores, muestra la evolución del mercado accionario en su conjunto.

Índices Bursátiles al 16 de octubre de 2015

País	Índice	Variación porcentual	
		Semanal	Acumulada 2015
España	IBEX	-0.76 ↓	-0.47 ↓
Argentina	Merval	0.10 ↑	30.28 ↑
Brasil	IBovespa	-4.26 ↓	-5.54 ↓
Inglaterra	FTSE 100	-0.59 ↓	-2.86 ↓
Japón	Nikkei 225	-0.80 ↓	4.82 ↑
Francia	CAC 40	0.03 ↑	10.85 ↑
Estados Unidos	Dow Jones	0.77 ↑	-3.41 ↓
México	IPC	-0.03 ↓	2.82 ↑
Alemania	DAX-30	0.08 ↑	3.05 ↑

Fuente: Elaborado por el CEFP con datos de Ambito.com Disponible en: <<http://www.ambito.com/economia/mercados/indices>>.

Estados Unidos

Indicador	Último Dato	Parámetro de Referencia	Variación
Producción Industrial	+0.4% anual, septiembre 2015	+3.9% anual, septiembre 2014	▲

La producción industrial se integra por la fabricación manufacturera, construcción, minería y suministros de servicios públicos de electricidad y gas. Su evolución es importante para explicar la coyuntura de la economía estadounidense y su incidencia en la industria mexicana.

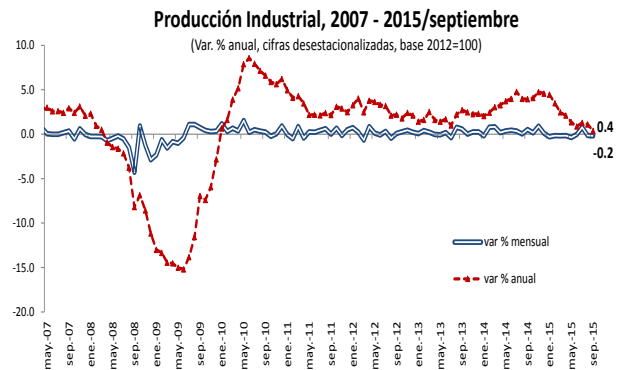

Fuente: Elaborado por el CEFP con datos de U.S. Federal Reserve.

Indicador	Último Dato	Parámetro de Referencia	Variación
Índice de Precios al Consumidor	-0.16% mensual, septiembre 2015	0.08% mensual, septiembre 2014	▼

El Índice de Precios al Consumidor mide la variación en los precios de una canasta de bienes y servicios representativos de los consumidores urbanos de los Estados Unidos.

Evolución del Índice de Precios al Consumidor, 2013 - 2015/septiembre

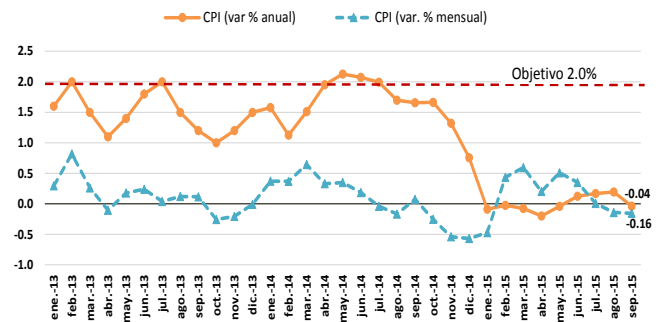

Fuente: Elaborado por el CEFP con datos del U.S. Bureau of Labor Statistics.

Indicador	Último Dato	Parámetro de Referencia	Variación
Solicitudes de Desempleo	255,000 semanal 10 octubre 2015	262,000 semanal 3 octubre 2015	▼

Se utilizan en el análisis económico actual sobre la evolución del desempleo en Estados Unidos. Las solicitudes iniciales de desempleo miden semanas continuas en el número de personas que solicitaron beneficios por desempleo.

Solicitudes Iniciales del Seguro de Desempleo en Estados Unidos del 1 de enero de 2014 al 10 de octubre de 2015 (Miles de solicitudes y promedio móvil)

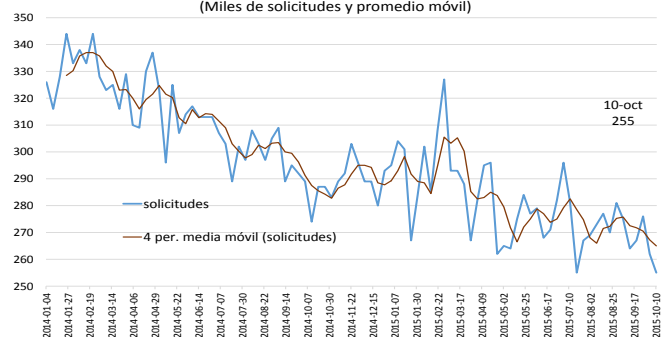

Fuente: Elaborado por el CEFP con datos del Department of Labor.

2. Agenda Económica Semanal

Con la finalidad de contar con un panorama más amplio, se muestra un calendario de indicadores económicos relevantes para la economía mexicana; incluyendo información del organismo que lo publica señalando el país al que corresponde; además, se proporciona el último dato disponible previo a la actualización del indicador.

Indicador	País	Último Dato Disponible
Lunes 19 de octubre		
Indicadores del Sector Manufacturero	INEGI, México	Personal Ocupado +3.17% anual ▲ <i>Julio 2015</i>
Índice del Mercado de la Vivienda	Asociación Nacional de Constructores de Viviendas Estados Unidos	Índice: 62 puntos ▲ <i>Septiembre 2015</i>
Martes 20 de octubre		
Reservas Internacionales	BANXICO, México	Reserva Internacional Neta: 179,307.9 millones de dólares <i>9 de Octubre 2015</i>
Construcción de Casas Nuevas	Oficina del Censo, Estados Unidos	Unidades: +1,126 mil ▼ <i>Agosto 2015</i>
Miércoles 21 de octubre		
Empresas Comerciales	INEGI, México	Ingresos Minoristas: +5.78% anual ▲ <i>Julio 2015</i>
Indicadores del Sector Servicios	INEGI, México	Índice de los Ingresos: +6.87% anual ▲ <i>Julio 2015</i>
Jueves 22 de octubre		
Índice Nacional de Precios al Consumidor Quincenal	INEGI, México	Índice: +2.51% anual ▲ <i>2.ª de Septiembre 2015</i>
Solicitudes de Desempleo	Departamento de Trabajo, Estados Unidos	Solicitudes: 255 mil ▼ <i>10 de Octubre 2015</i>
Viernes 23 de octubre		
Indicadores de Ocupación y Empleo	INEGI, México	Tasa de Desocupación: 4.68% de la PEA ▼ <i>Agosto 2015</i>
PMI Manufacturero	Markit Economics, Estados Unidos	Índice: 53.1 puntos ▲ <i>Final Septiembre 2015</i>