

### INDICADORES ECONÓMICOS DE COYUNTURA

## 1. Resumen del 16 al 20 de noviembre

En la semana se dieron a conocer los siguientes indicadores:

#### CONTENIDO

#### 1. Resumen Semanal

#### 2. Situación Económica en México.

- Actividad Económica
- Mercado Laboral
- Inflación
- Sector Financiero y Monetario
- Mercado Petrolero
- Sector Externo,
- Expectativas Económicas

#### 3. Panorama Económico Internacional.

#### 4. Agenda Económica Mensual

Indicador	Anterior	Reciente	Variación
Producto Interno Bruto real	2.30% III T 2014	2.64% III T 2015	0.34 puntos porcentuales
Producto Interno Bruto per Cápita real	1.18% III T 2014	1.55% III T 2015	0.37 puntos porcentuales
Indicador Global de la Actividad Económica	3.04% Sep-2014	3.11% Sep-2015	0.07 puntos porcentuales
Reservas Internacionales, Millones de dólares (mdd)	174,090.3 mdd 06-Nov-15	173,151.3 mdd 13-Nov-15	-939 mdd (-0.54%)
Tipo de Cambio, Pesos por dólar (ppd)	16.7395 ppd 13-Nov-15	16.5120 ppd 20-Nov-15	-0.2275 ppd (-1.36%)
Precio de la Mezcla Mexicana de Exportación, Dólares por barril (dpb)	33.91 dpb 13-Nov-15	33.38 dpb 20-Nov-15	-0.53 dpb (-1.56%)
EEUU: Producto Interno Bruto	3.9% II T 2015	1.5% III T 2015	-2.4 puntos porcentuales
EEUU: Producción Industrial	4.1% Oct-14	0.3% Oct-15	-3.7 puntos porcentuales
EEUU: Solicitudes Iniciales del Seguro de Desempleo	276 mil 07-Nov-15	271 mil 14-Nov-15	-5 mil solicitudes (-1.8%)

## 2. Situación Económica en México

### Actividad Económica

#### Producto Interno Bruto (PIB) real, 2012 – 2015 / III

El PIB en el tercer trimestre de 2015 tuvo un crecimiento real anual de 2.64%, con lo que presentó 23 trimestres de alzas consecutivas.

Dicho incremento fue superior: al observado en el mismo periodo de 2014 (2.30%), al previsto por el sector privado en la encuesta de octubre del Banco de México (2.19%) y al estimado por INEGI (2.4%).

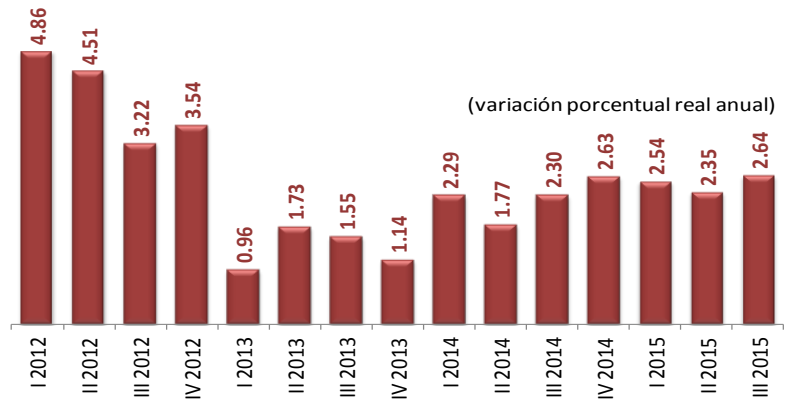

e/ Estimado por INEGI.

Fuente: Elaborado por el CEFP con datos del INEGI (con cifras preliminares a partir del primer trimestre de 2012; año base 2008=100).

#### PIB per Cápita real 2012 – 2015 / III

Entre julio y septiembre de 2015, el PIB per Cápita registró un aumento de 1.55%, cifra superior a la que se observó en el mismo trimestre de 2014 (1.18%); con ello, dicho indicador tuvo 10 trimestre de alzas sucesivas.

El PIB per cápita real fue de 116 mil 402.84 pesos (114 mil 624.40 pesos mismo trimestre de 2014).

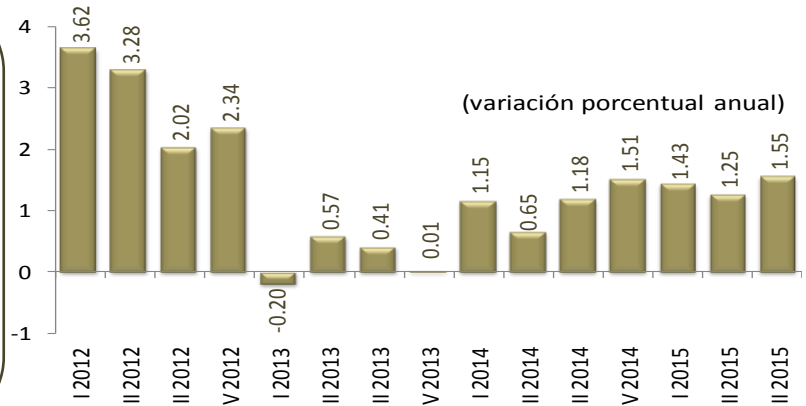

Fuente: Elaborado por el CEFP con datos del INEGI y CONAPO (Estimación de la población realizada por el INEGI a partir de proyecciones demográficas del CONAPO).

#### Indicador Global de la Actividad Económica (IGAE) y Componentes, 2014 - 2015 / Septiembre

En septiembre de 2015, el IGAE tuvo un incremento real anual de 3.11%, lo que implicó 27 meses de alzas continuas; además, dicha cifra fue superior a la que registró un año atrás (3.04%).

Aunque ajustado por estacionalidad, el IGAE se desaceleró al pasar de un crecimiento de 0.48% en agosto de 2015 a una de 0.16% en septiembre.

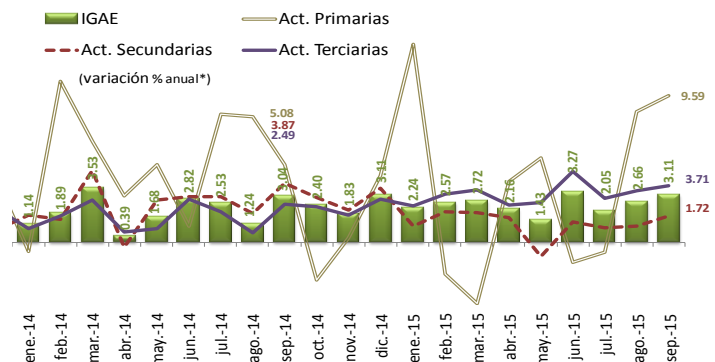

1/ Serie original, cifras preliminares a partir de enero de 2012. Base 2008 = 100.

Fuente: Elaborado por el CEFP con datos del INEGI.

Indicadores de empleo del Sector Manufacturero, 2014 - 2015 / Septiembre

En septiembre, el desempeño del sector fue mejor que en el mismo mes de hace un año, pues se observaron incrementos en el personal ocupado, horas trabajadas y remuneraciones reales.

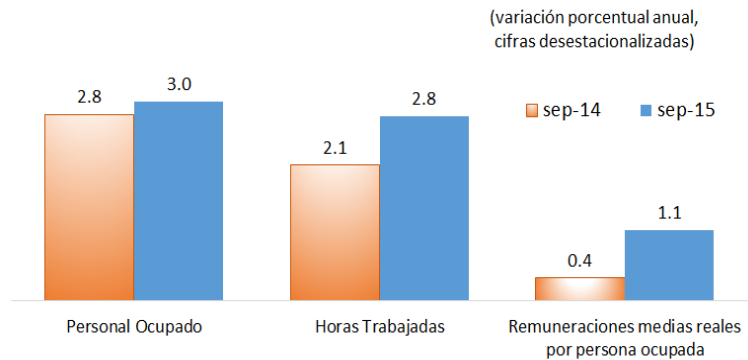

Fuente: Elaborado por el CEFP con datos del INEGI.

Mercado Laboral

Trabajadores Asegurados al IMSS, 2010-2015 / Octubre

A octubre de 2015, el número de trabajadores permanentes y eventuales urbanos (TPEU) ascendieron a 17 millones 904 mil cotizantes; generándose 142 mil 722 empleos respecto al mes anterior; cifra mayor a los creados un mes atrás de 109 mil 858.

En términos anuales los TPEU fueron mayores en 696 mil 190 plazas equivalente a un crecimiento anual de 4.05 por ciento (4.10% en oct-14), de los cuales el 90.4% fueron permanentes y el 9.6% eventuales urbanos.

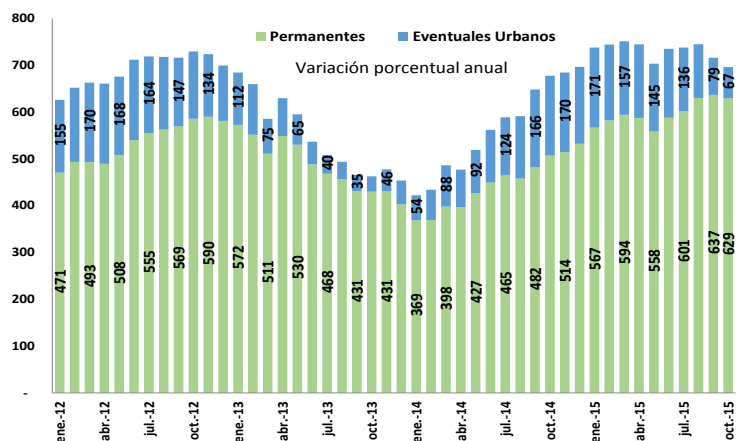

Fuente: Elaborado por el CEFP con datos del IMSS.

Inflación

Índice Nacional de Precios al Consumidor (INPC), 2013 - 2015 / Octubre

En octubre de 2015, la inflación general anual se ubicó en 2.47%, cifra inferior a la de la del mes inmediato anterior (2.52%), y a la del mismo periodo del año pasado (4.30%).

Además, se ubicó por sexto mes consecutivo por debajo del objetivo inflacionario (3.0%) del Banco de México y mantuvo la tendencia a la baja que ha mostrado desde octubre de 2014.

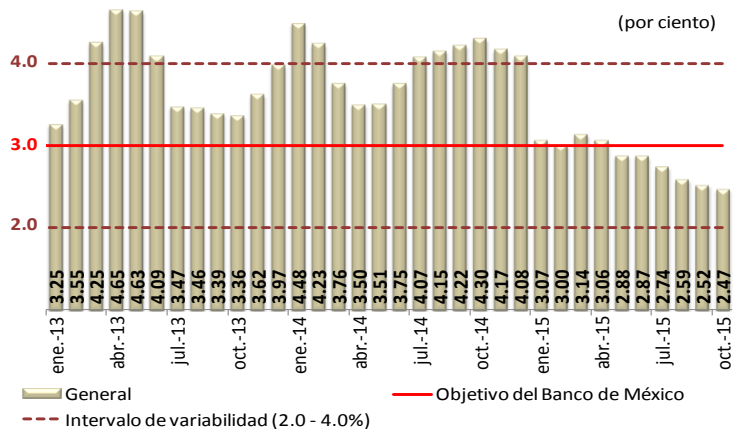

Fuente: Elaborado por el CEFP con datos del INEGI.

## Sector Financiero y Monetario

### Reservas Internacionales, 2014 - 2015 / Noviembre<sup>1</sup>

Al 13 de noviembre las Reservas Internacionales cerraron con un saldo de 173 mil 151.3 millones de dólares (mdd), disminución de 939 mdd con respecto a la semana previa (174 mil 090.3 mdd). La variación semanal fue resultado de la compra de dólares del Gobierno Federal a Banxico por 6 mdd, una reducción de 1,000 mdd derivado de los mecanismos de subastas diarias de dólares y un aumento de 67 mdd asociada al cambio en la valuación de los activos internacionales del banco central.

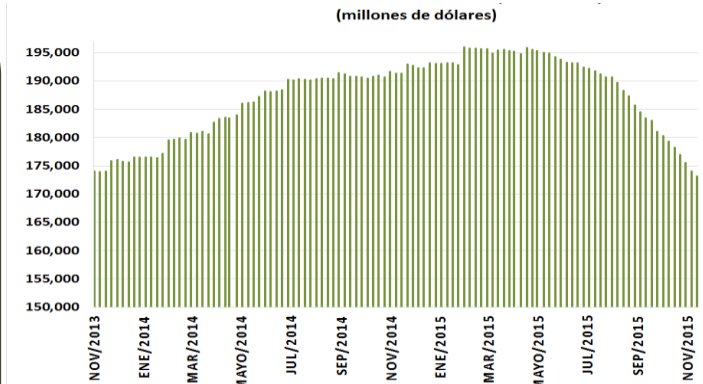

Fuente: Elaborado por el CEFP con datos del Banco de México. 1/ Con datos al 13 de noviembre de 2015.

Máximo histórico 30/01/2015: 196,010.0 mdd

### Tipo de Cambio FIX, 2014 - 2015 / Noviembre

El Tipo de Cambio FIX cerró la semana del 20 de noviembre en 16.5120 pesos por dólar (ppd) lo que representó una variación de 1.36 por ciento con respecto a la semana previa (16.7395 ppd). El 19 de noviembre el Banco de México, a través del Anuncio de la Comisión de Cambios, realizó modificaciones en las medidas tomadas para reducir la probabilidad de eventos que puedan desestabilizar el funcionamiento del mercado cambiario nacional, tomando en cuenta el nivel de las reservas internacionales más la Línea de Crédito Flexible contratada con el FMI.

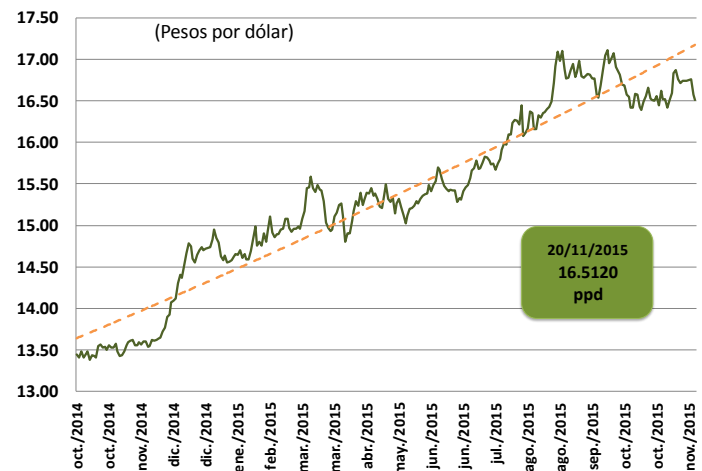

Fuente: Elaborado por el CEFP con datos del Banco de México.

## Mercado Petrolero

### Precio de la Mezcla Mexicana de Exportación de Petróleo 2014 - 2015 / Noviembre

El precio promedio ponderado de la Mezcla Mexicana de Exportación se ubicó en 33.38 dólares por barril (dpb) al 20 de noviembre, cifra menor en 0.53 dpb (-1.6%) respecto a la semana previa.

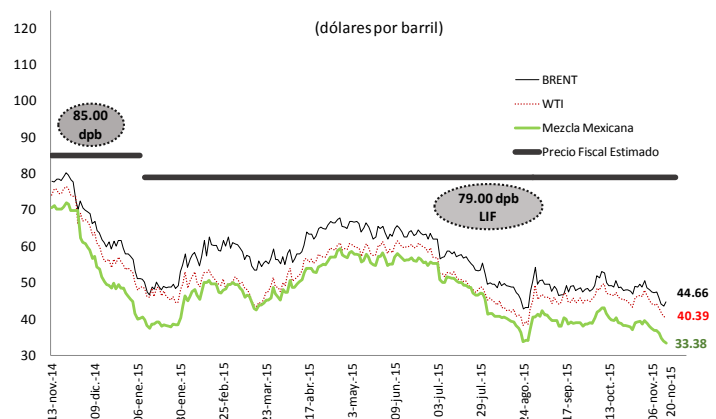

Fuente: Elaborado por el CEFP con base en datos de Pemex, la Secretaría de Energía, Secretaría de Economía, PEMEX, REUTERS.

Sector Externo

Exportaciones Totales, Petroleras y No Petroleras, 2013 - 2015 / Septiembre

En septiembre, las exportaciones totales marcaron su tercera caída consecutiva con un decremento de 5.6% anual, resultado de la contracción de las exportaciones petroleras (-49.6%) y de la desaceleración de las no petroleras (-0.36%).

Las exportaciones automotrices crecieron 4.5%, lo que amortiguó el descenso de las exportaciones manufactureras.

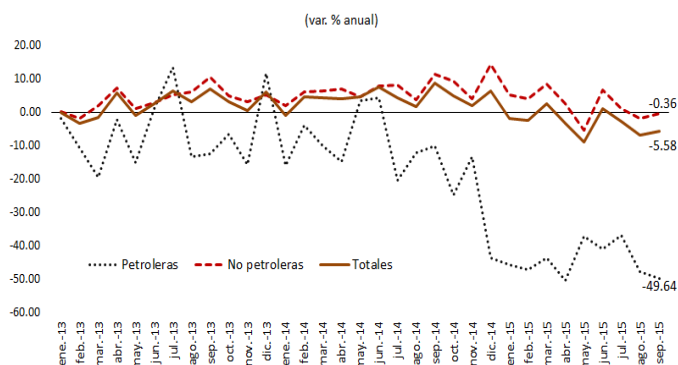

Fuente: Elaborado por el CEFP con datos del Banco de México.

Expectativas Económicas

Encuesta sobre las Expectativas de los Especialistas en Economía del Sector Privado, 2015 / Octubre

Por 14 meses consecutivos el sector privado ajusta a la baja su expectativa sobre el nivel del crecimiento económico nacional para 2015; así, espera un incremento de 2.29% y se encuentra más cerca del límite inferior estimado por la Secretaría de Hacienda y Crédito Público (SHCP) de 2.0%.

Para 2016 prevé un alza de 2.79%, dato próximo al límite inferior anunciado por la SHCP (2.6%).

La expectativa inflacionaria para 2015 fue de 2.66%, nivel inferior al del mes pasado (2.75%); por lo que se prevé que la inflación se ubique por debajo del objetivo inflacionario (3.0%) y dentro del intervalo de variabilidad (2.0-4.0%). Para 2016, espera un repunte al estimarla en 3.44% (3.46% en septiembre).

Concepto	SHCP <sup>1</sup>	Encuesta de 2015: <sup>2</sup>	
		Septiembre	Octubre
<b>2015</b>			
<b>Crecimiento (var. % anual del PIB)</b>	<b>2.0 - 2.8</b>	<b>2.31</b>	<b>2.29</b>
Inflación (var. % INPC)	3.0	2.75	2.66
Tipo de cambio (pesos por dólar, promedio)	15.6	---	---
Tipo de cambio (pesos por dólar, fin de periodo)	---	16.75	16.75
Tasa de interés (Cetes 28 días, %, fin de periodo)	3.5	3.31	3.23
Trab. asegurados al IMSS (miles de personas)	---	676	678
Tasa de desocupación nacional promedio (% PEA)	---	4.37	4.34
Cuenta Corriente (millones de dólares)	-29,260	-28,748	-29,945
Balance fiscal <sup>3</sup> (% del PIB)	-3.5	-3.44	-3.45
E.U. Crecimiento (var. % anual del PIB)	2.3	2.45	2.40
<b>2016</b>			
<b>Crecimiento (var. % anual del PIB)</b>	<b>2.6 - 3.6</b>	<b>2.83</b>	<b>2.79</b>
Inflación (var. % INPC)	3.0	3.46	3.44
Tipo de cambio (pesos por dólar, promedio)	16.4 <sup>4</sup>	---	---
Tipo de cambio (pesos por dólar, fin de periodo)	---	16.32	16.55
Tasa de interés (Cetes 28 días, %, fin de periodo)	4.5	4.05	3.99
Trab. asegurados al IMSS (miles de personas)	---	700	696
Tasa de desocupación nacional promedio (% PEA)	---	4.27	4.19
Cuenta Corriente (millones de dólares)	-31,600	-29,415	-30,016
Balance fiscal <sup>3</sup> (% del PIB)	-3.0	-3.02	-3.04
E.U. Crecimiento (var. % anual del PIB)	2.7	2.66	2.54

1/ Secretaría de Hacienda y Crédito Público (SHCP), Criterios Generales de Política Económica para la Iniciativa de Ley de Ingresos y el Proyecto de Presupuesto de Egresos de la Federación correspondientes al Ejercicio Fiscal 2016 (CGPE-2016).

2/ Encuesta sobre las Expectativas de los Especialistas en Economía del Sector Privado: septiembre y octubre de 2015; Banco de México.

3/ Balance tradicional con inversión; en el caso de la Encuesta, es el déficit económico como porcentaje del PIB.

4/ Modificación aprobada por ambas Cámaras Legislativas en la Ley de Ingresos de la Federación para 2016.

Fuente: Elaborado por el CEFP con datos de la SHCP y Banxico.

### 3. Panorama Económico Internacional

#### Producto Interno Bruto de Estados Unidos 2013 – 2015 / III

En el tercer trimestre del año, el PIB de los Estados Unidos desaceleró al reportar un crecimiento de 1.5% a tasa anualizada, cifra que contrasta con el resultado del trimestre previo cuando creció 3.9%. Situación que se explica por una contracción en la inversión privada doméstica y al menor dinamismo de sus exportaciones.

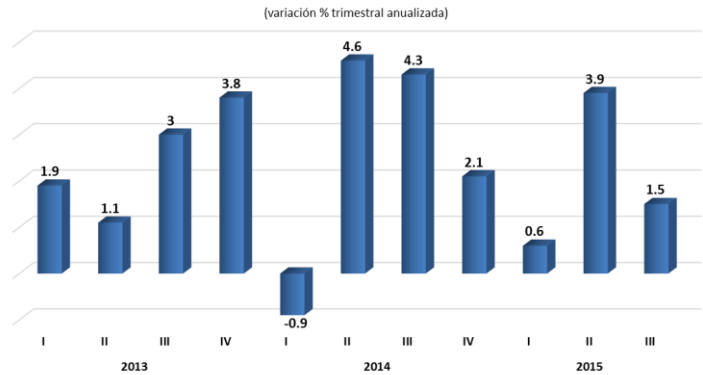

Fuente: Elaborado por el CEFP con datos de U.S. Bureau of Economic Analysis.

#### Estados Unidos: Producción Industrial, 2015 / Septiembre

La industria estadounidense continúa dando signos de debilidad al registrar un decremento de 0.2% en octubre respecto al mes previo. A tasa anual creció únicamente 0.3%.

Lo anterior como resultado del menor crecimiento de las manufacturas (0.4%) y la caída 1.5% a causa de la contracción en la extracción de petróleo.

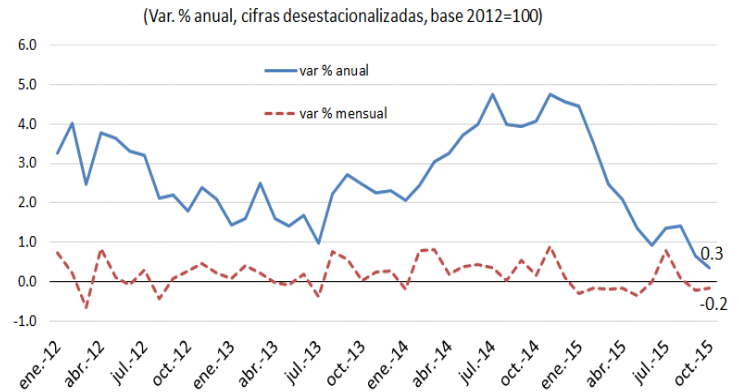

Fuente: Elaborado por el CEFP con datos de U.S. Federal Reserve.

#### Solicitudes Iniciales del Seguro de Desempleo en Estados Unidos, 2014 - 2015 / Noviembre

Al 14 de noviembre, la cifra adelantada de solicitudes iniciales del seguro de desempleo se situó en 271 mil, dato menor en 5 mil respecto a la semana anterior (cifra no revisada).

El promedio móvil de cuatro semanas (medida menos volátil y considerado como mejor indicador); se situó en 270 mil 750, con un aumento de 3 mil respecto a la semana anterior.

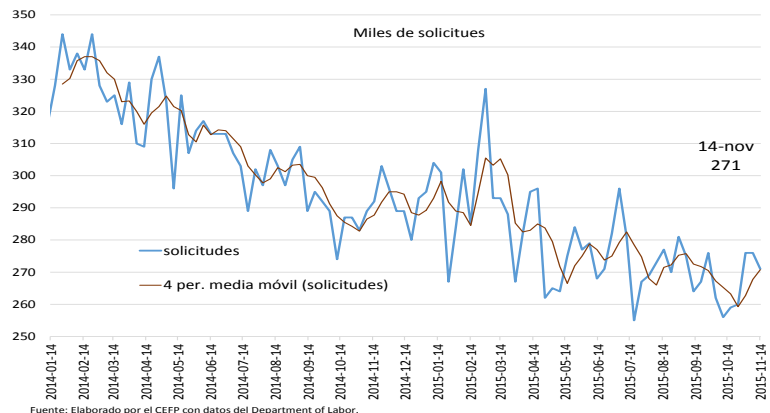

Fuente: Elaborado por el CEFP con datos del Department of Labor.



## 4. Agenda Económica Mensual

Lunes	Martes	Miercoles	Jueves	Viernes
<b>Noviembre</b>				
23	24	25	26	27
Establecimientos Comerciales (INEGI)	Inflación (INEGI)	Balanza de Pagos -cuenta corriente- (Banxico)		Indicadores de Ocupación y Empleo, octubre (INEGI)
	Reservas Internacionales (Banxico)	Inversión Extranjera Directa (Banxico y Secretaría de Economía)		Balanza Comercial (Banxico)
		EEUU: Venta de Casas Nuevas		
		EEUU: Solicitudes Iniciales de Desempleo (Departamento de Trabajo)		
<b>Diciembre</b>				
30 de noviembre	1	2	3	4
Indicadores de Trabajadores Asegurados al IMSS (STPS, INEGI)	Reservas Internacionales (Banxico)	Sistema de Indicadores Cíclicos (INEGI)	Inversión Fija Bruta (INEGI)	Confianza del Consumidor (INEGI)
	Encuesta sobre las expectativas del sector privado (Banxico)		EEUU: Solicitudes Iniciales de Desempleo (Departamento de Trabajo)	Consumo Privado en el Mercado (INEGI)
	Remesas Familiares (Banxico)			EEUU: Situación del Empleo. (Departamento de Trabajo)
7	8	9	10	11
	Reservas Internacionales (Banxico)	Inflación (INEGI)	EEUU: Solicitudes Iniciales de Desempleo (Departamento de Trabajo)	Actividad Industrial (INEGI)
14	15	16	17	18
	Reservas Internacionales (Banxico)	EEUU: Producción Industrial	Anuncio de Política Monetaria	Oferta y Demanda Global
	EEUU: Reunión FOMC		EEUU: Solicitudes Iniciales de Desempleo (Departamento de Trabajo)	Encuesta sobre las expectativas del sector privado (Banxico)
21	22	23	24	25
Empresas Comerciales (INEGI)	Reservas Internacionales (Banxico)	Inflación (INEGI)	Indicadores de Ocupación y Empleo, noviembre (INEGI)	
	EEUU: PIB 3T -1a revision- (BEA)	IGAE (INEGI)	Balanza Comercial -cifras oportunas- (Banxico)	
		EEUU: Venta de Casas Nuevas	EEUU: Solicitudes Iniciales de Desempleo (Departamento de Trabajo)	