



INDICADORES ECONÓMICOS DE COYUNTURA

1. Indicadores Económicos

En la semana del 23 al 27 de febrero de 2015, en México se difundieron los siguientes elementos: Valor de la Producción de la Industria de la Construcción, Tasa de Desocupación, Índice Nacional de Precios al Consumidor (INPC), Exportaciones, Inversión Extrajera Directa (IED), Tipo de Cambio, Precio de la Mezcla Mexicana de Exportación e Índice de Precios y Cotizaciones (IPC) de la Bolsa Mexicana de Valores (BMV). En el caso de los Estados Unidos se publicó, principalmente, el Índice de Precios al Consumidor.

México

Indicador	Último Dato	Parámetro de Referencia	Variación
Valor de la Producción de la Industria de la Construcción	+2.9% anual, diciembre 2014	-1.4% anual diciembre 2013	▲
La industria de la construcción es uno de los sectores más dinámicos de la economía nacional y una importante generadora de empleo.			

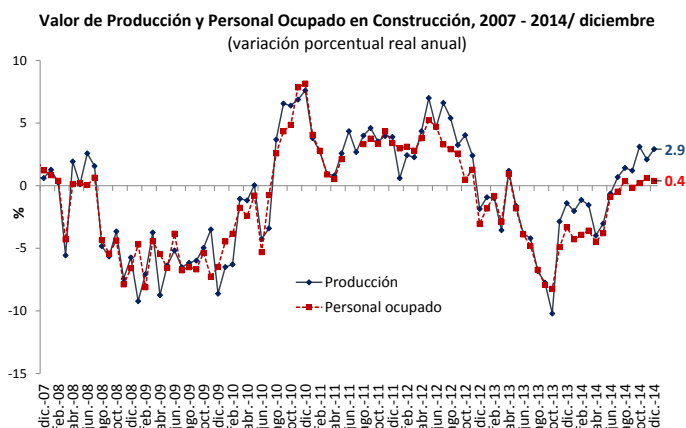

Fuente: Elaborado por el CEFP con datos del INEGI.

Indicador	Último Dato	Parámetro de Referencia	Variación
Tasa de Desocupación	4.51%, Enero 2015	5.07%, Enero 2014	▼
Elaborado con base en la Encuesta Nacional de Ocupación y Empleo (ENOE) del INEGI, la tasa de desocupación considera a la población que se encuentra sin trabajar pero que está buscando trabajo.			

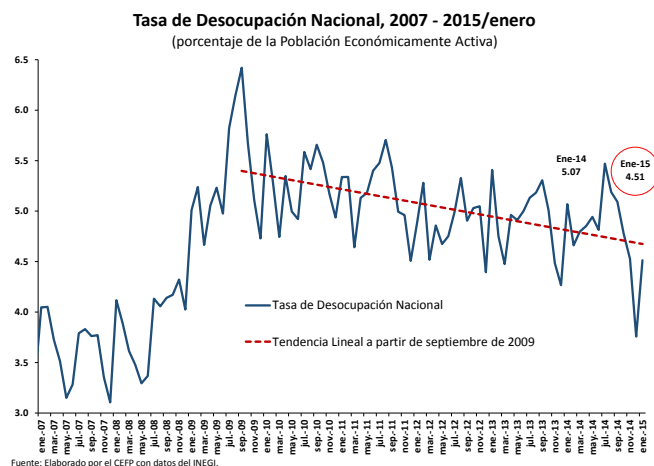

Fuente: Elaborado por el CEFP con datos del INEGI.

Indicador	Último Dato	Parámetro de Referencia	Variación
INPC	+3.04% anual 1ª quincena febrero 2015	+4.21% anual 1ª quincena febrero 2014	▲

El Índice Nacional de Precios al Consumidor (INPC) mide, a través del tiempo, la variación en los precios de una canasta de bienes y servicios representativos del consumo de los hogares mexicanos y sirve para evaluar los cambios en el poder adquisitivo de la moneda y del costo de vida en el país.

Índice Nacional de Precios al Consumidor,¹ 2014 - 2015/1a. Q. febrero
(variación porcentual anual)

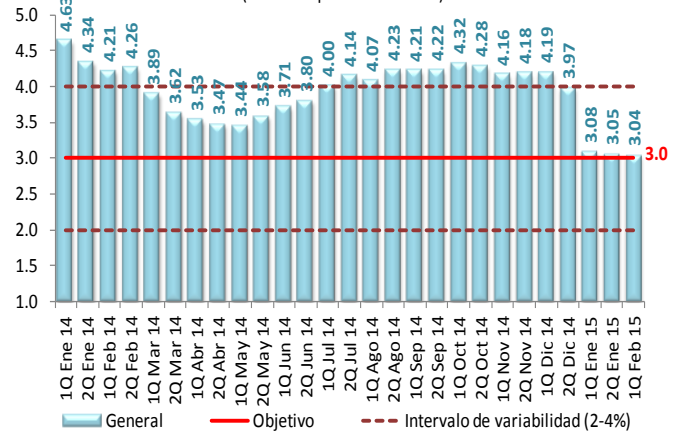

1/ Base: segunda quincena (Q) de diciembre de 2010 = 100.
Fuente: Elaborado por el CEFP con datos del INEGI.

Indicador	Último Dato	Parámetro de Referencia	Variación
Exportaciones	-1.79% anual, enero 2015	+6.39% anual, diciembre 2015	▼

Las exportaciones de bienes y servicios se pueden clasificar en petroleras y no petroleras. Estas últimas, representan a uno de los sectores más dinámicos de la economía mexicana y son un motor de crecimiento económico.

Exportaciones Totales, Petroleras y No Petroleras, 2008-2015/enero
(millones de dólares)

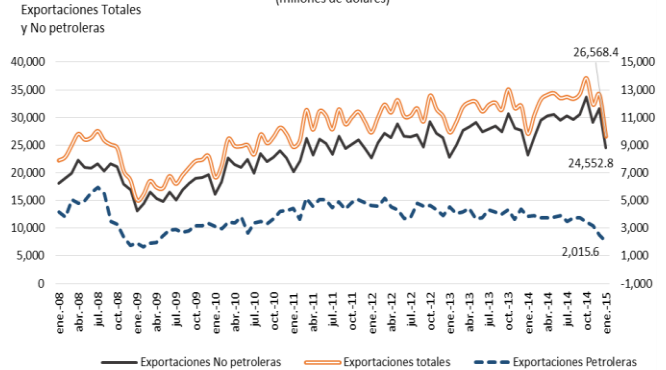

Fuente: Elaborado por el CEFP con datos del Banxico

Indicador	Último Dato	Parámetro de Referencia	Variación
Inversión Extranjera Directa	22,568.4 millones de dólares 2014	35,188.4 millones de dólares 2013	▼

Categoría de inversión transfronteriza que realiza un residente en el extranjero (inversionista directo) en una empresa mexicana o en activos ubicados en territorio nacional (empresa de inversión directa), con el objetivo de establecer un interés duradero.

Inversión Extranjera Directa, 2013-2014¹
(millones de dólares)

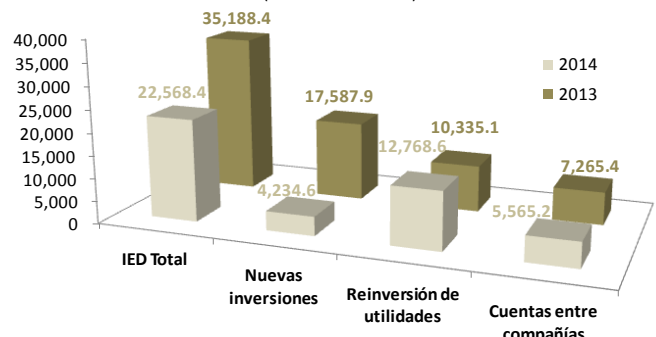

1/ Inversión Extranjera Directa realizada y notificada entre el 1 de enero y el 31 de diciembre de cada año. La suma de los parciales puede diferir de los totales debido al redondeo.
Fuente: Elaborado por el CEFP con datos de la Secretaría de Economía, Dirección General de Inversión Extranjera.

Indicador	Último Dato	Parámetro de Referencia	Variación
Tipo de Cambio	14.9553 pesos por dólar 27 de febrero de 2015	15.0757 pesos por dólar 20 de febrero de 2015	▼

Tipo de cambio para solventar obligaciones denominadas en moneda extranjera (pesos por dólar E.U.A.).

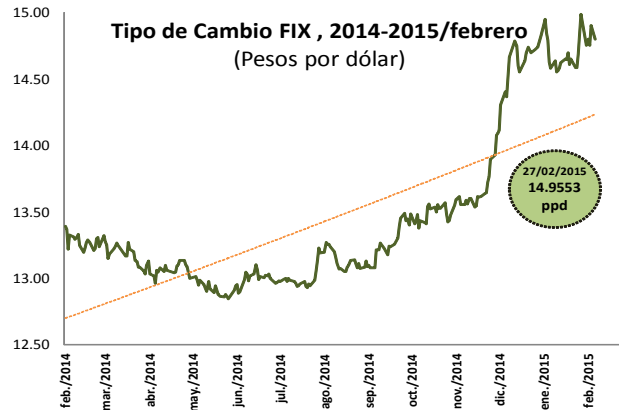

Fuente: Elaborado por el CEFP con datos del Banco de México al 27 de febrero de 2015.

Indicador	Último Dato	Parámetro de Referencia	Variación
Mezcla Mexicana	49.51 dpb, -0.06 dpb semanal, 27 de febrero 2015	49.57 dpb, -0.40 dpb semanal, 20 de febrero 2015	▼

Precio ponderado de las tres variedades de petróleo crudo: Istmo, Maya y Olmeca.

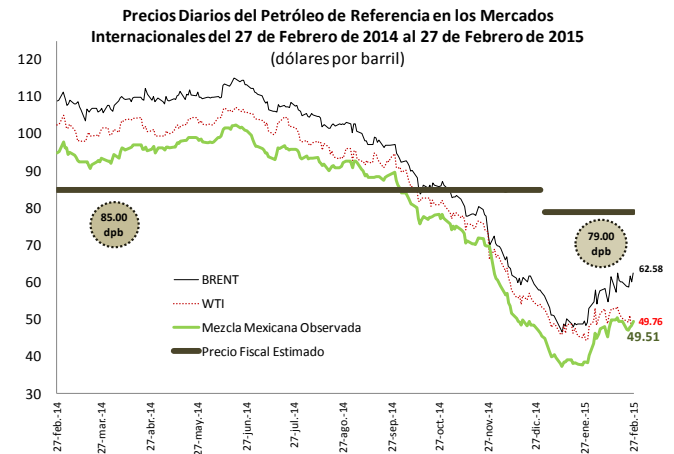

Fuente: Elaborado por el CEFP con base en datos de Pemex, la Secretaría de Energía, Secretaría de Economía, PEMEX, REUTERS.

Indicador	Último Dato	Parámetro de Referencia	Variación
IPC	1.47% semanal, 27 de febrero de 2015	1.11% semanal, 20 de febrero de 2015	▲

Indicador bursátil más importante de la Bolsa Mexicana de Valores, muestra la evolución del mercado accionario en su conjunto.

Índices Bursátiles al 27 de febrero de 2015

País	Índice	Variación porcentual		
		Semanal	Acumulada 2015	
España	IBEX	2.39	8.37	▲
Argentina	Merval	1.75	11.92	▲
Brasil	IBovespa	0.67	3.15	▲
Inglaterra	FTSE 100	0.45	5.80	▲
Japón	Nikkei 225	2.54	7.72	▲
Francia	CAC 40	2.50	15.89	▲
Estados Unidos	Dow Jones	-0.04	1.74	▲
México	IPC	1.47	2.42	▲
Alemania	DAX-30	3.18	16.28	▲

Fuente: Elaborado por el CEFP con datos de Ambito.com. Disponible en: <<http://www.ambito.com/economia/mercados/indices>>.

Estados Unidos

Indicador	Último Dato	Parámetro de Referencia	Variación
Índice de Precios al Consumidor	-0.7% mensual, enero 2015	-0.3% mensual, diciembre 2014	▽

El Índice de Precios al Consumidor mide la variación en los precios de una canasta de bienes y servicios representativos de los consumidores urbanos de los Estados Unidos.

Estados Unidos: Índice de Precios al Consumidor (var. % mensual)

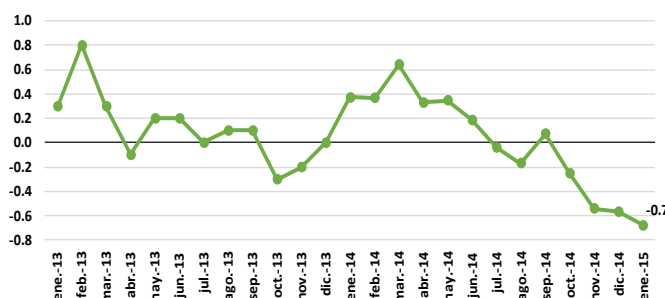

Fuente: Elaborado por el CEFP con datos del U.S. Bureau of Labor Statistics.

2. Agenda Económica Semanal

Con la finalidad de contar con un panorama más amplio, se muestra un calendario de indicadores económicos relevantes para la economía mexicana; incluyendo información del organismo que lo publica señalando el país al que corresponde; además, se proporciona el último dato disponible previo a la actualización del indicador.

Indicador	País	Último Dato Disponible
Lunes 2 de marzo		
Remesas Familiares	BANXICO, México	Envío de Remesas: +18.76% anual ▲ <i>Diciembre 2014</i>
Encuesta ISM	Instituto para la Gestión del Abastecimiento (ISM, por sus siglas en inglés), Estados Unidos	Índice de Gerente de Compras (PMI, por sus siglas en inglés): 53.5 puntos ▼ <i>Enero 2015</i>
Martes 3 de marzo		
Reservas Internacionales	BANXICO, México	Reserva Internacional Neta: 195,646.9 millones de dólares <i>20 de Febrero 2015</i>
Inversión Fija Bruta	INEGI, México	Inversión: +4.75% anual ▲ <i>Noviembre 2014</i>

Indicador	País	Último Dato Disponible
Miércoles 4 de marzo		
Sistema de Indicadores Cíclicos	INEGI, México	Indicador Adelantado: 100.19 puntos ▼ <i>Diciembre 2014</i>
Indicador Mensual del Consumo Privado en el Mercado Interior	INEGI, México	Índice: +2.34% anual ▲ <i>Noviembre 2014</i>
Jueves 5 de marzo		
Encuesta sobre las Expectativas de los Especialistas en Economía del Sector Privado	BANXICO, México	PIB Estimado 2015: +3.29% anual ▲ <i>Previsto en Enero de 2015</i>
Solicitudes de Desempleo	Departamento de Trabajo, Estados Unidos	Solicitudes: 313 mil ▲ <i>21 de Febrero 2015</i>
Viernes 6 de marzo		
Confianza del Consumidor	INEGI y BANXICO, México	Índice: +7.83% anual ▲ <i>Enero 2015</i>
Balanza Comercial	Departamento de Comercio, Estados Unidos	Exportaciones: +0.79% mensual ▼ <i>Diciembre 2014</i>
Tasa de Desempleo	Departamento de Trabajo, Estados Unidos	Tasa: 5.7% ▲ <i>Enero 2015</i>