



INDICADORES ECONÓMICOS DE COYUNTURA

1. Indicadores Económicos

En la semana del 13 al 17 de abril de 2015, en México se difundieron los siguientes elementos: Personal Ocupado en el Sector Manufacturero, Establecimientos IMMEX, Ventas de la ANTAD, Trabajadores Permanentes y Eventuales Urbanos, Tipo de Cambio, Precio de la Mezcla Mexicana de Petróleo de Exportación e Índice de Precios y Cotizaciones (IPC) de la Bolsa Mexicana de Valores (BMV). En el caso de los Estados Unidos se publican, principalmente: Producción Industrial, Indicador Adelantado y Solicitudes de Desempleo.

México

Indicador	Último Dato	Parámetro de Referencia	Variación
Personal Ocupado en el Sector Manufacturero	3.10% febrero 2015	1.90% febrero 2014	▲
Indica el nivel de empleo en el sector manufacturero de acuerdo con la muestra de la Encuesta Mensual de la Industria Manufacturera (EMIM).			

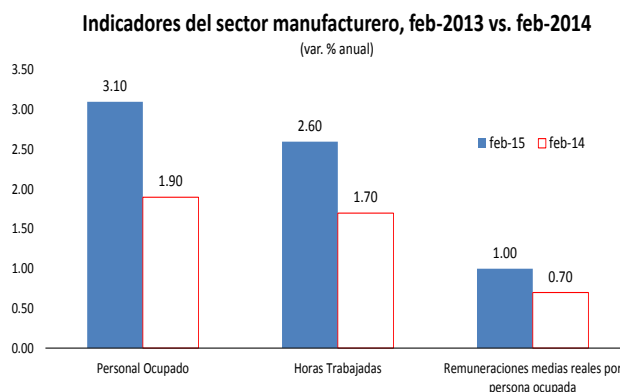

Fuente: Elaborado por el CEFP con datos del INEGI.

Indicador	Último Dato	Parámetro de Referencia	Variación
Establecimientos IMMEX	-1.02% anual, enero 2015	-0.94% anual, enero 2014	▼
El número de establecimientos manufactureros dentro del programa Fomento de la Industria Manufacturera, Maquiladora y de Servicios de Exportación (IMMEX), es un indicativo de la tendencia del sector secundario.			

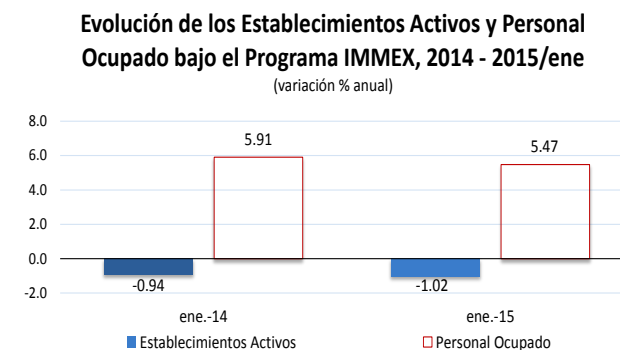

Fuente: Elaborado por el CEFP con datos del INEGI.

Indicador	Último Dato	Parámetro de Referencia	Variación
Ventas de la ANTAD	+2.00% real anual, marzo 2015	-6.03% real anual, marzo 2014	▲

La Asociación Nacional de Tiendas de Autoservicio y Departamentales (ANTAD) agrupa a más de 20 mil tiendas de autoservicio, departamentales y especializadas y da a conocer la variación de las ventas de sus asociados, éste dato refleja la tendencia del consumo doméstico.

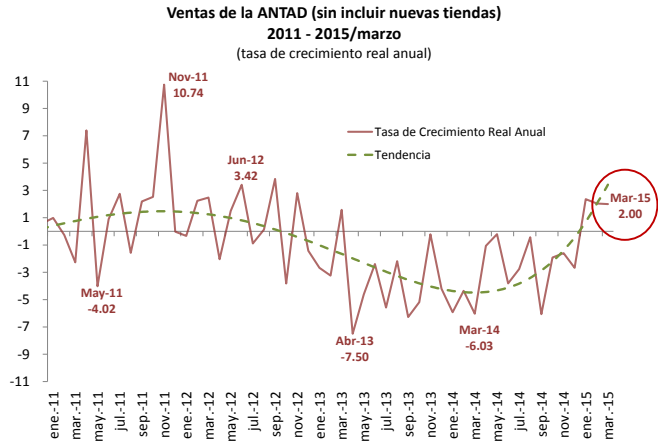

Indicador	Último Dato	Parámetro de Referencia	Variación
Trabajadores Permantes y Eventuales Urbanos	17,328,081 marzo 2015	17,221,321 febrero 2015	▲

En materia de coyuntura solo se informan los empleos urbanos, excluyendo del reporte los correspondientes al campo, debido a que éstos responden más a una dinámica cíclica.

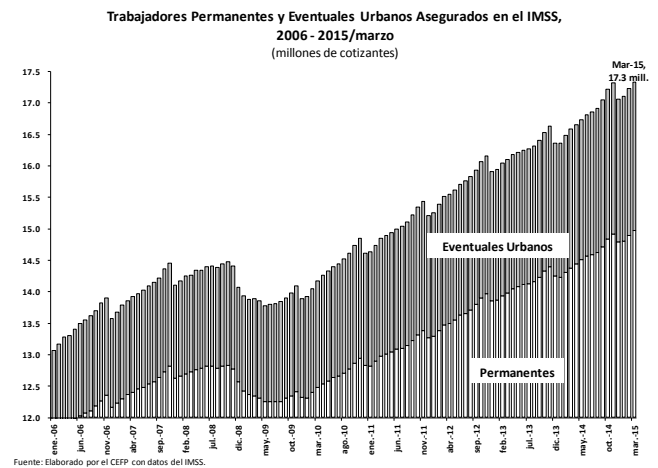

Indicador	Último Dato	Parámetro de Referencia	Variación
Tipo de Cambio	15.3128 pesos por dólar 17 de abril de 2015	15.1706 pesos por dólar 10 de abril de 2015	▲

Tipo de cambio para solventar obligaciones denominadas en moneda extranjera (pesos por dólar E.U.A.).

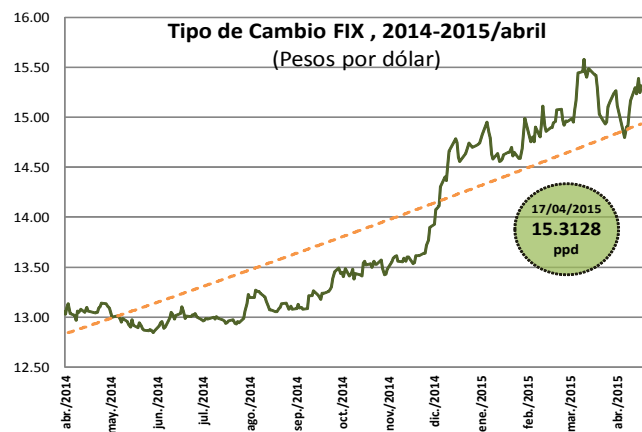

Indicador	Último Dato	Parámetro de Referencia	Variación
Mezcla Mexicana	53.89 dpb, +4.20 dpb semanal, 17 de abril 2015	49.69 dpb, +2.33 dpb semanal, 10 de abril 2015	▲
Precio ponderado de las tres variedades de petróleo crudo: Itsmo, Maya y Olmeca.			

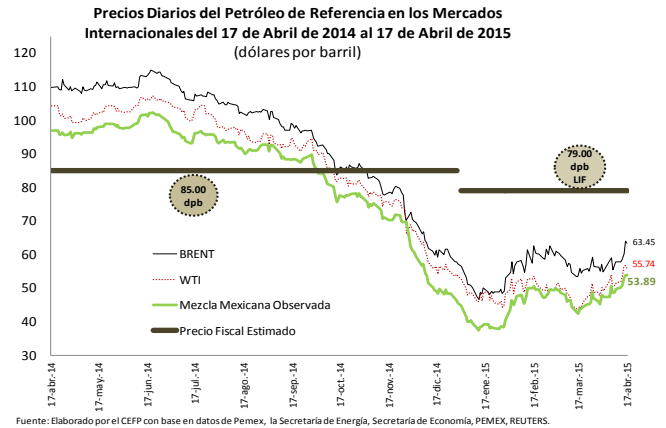

Indicador	Último Dato	Parámetro de Referencia	Variación
IPC	0.29% semanal, 17 de abril de 2015	1.54% semanal, 10 de abril de 2015	▲
Indicador bursátil más importante de la Bolsa Mexicana de Valores, muestra la evolución del mercado accionario en su conjunto.			

Índices Bursátiles al 17 de abril de 2015

País	Índice	Variación porcentual	
		Semanal	Acumulada 2015
España	IBEX	-3.32 ↓	10.51 ▲
Argentina	Merval	2.00 ▲	38.94 ▲
Brasil	IBovespa	-0.48 ↓	7.89 ▲
Inglaterra	FTSE 100	-1.34 ↓	6.53 ▲
Japón	Nikkei 225	-1.28 ↓	12.62 ▲
Francia	CAC 40	-1.85 ↓	21.23 ▲
Estados Unidos	Dow Jones	-1.28 ↓	0.02 ▲
México	IPC	0.29 ▲	4.33 ▲
Alemania	DAX-30	-5.54 ↓	19.20 ▲

Fuente: Elaborado por el CEFP con datos de Ambito.com Disponible en: <<http://www.ambito.com/economia/mercados/indices>>.

Estados Unidos

Indicador	Último Dato	Parámetro de Referencia	Variación
Producción Industrial	+2.05% anual, marzo 2015	+3.64% anual, marzo 2014	▲

Comprende el conjunto de procesos y actividades que tienen como finalidad transformar las materias primas en productos elaborados o semielaborados.

Producción Industrial, 2013-2015/ marzo
(variación % anual y mensual)

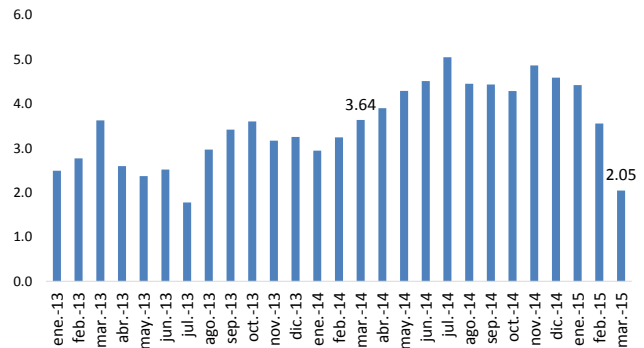

Fuente: Elaborado por el CEFP con datos de U.S. Federal Reserve.

Indicador	Último Dato	Parámetro de Referencia	Variación
Indicador Adelantado	+0.2% mensual, marzo 2015	+0.1% mensual, febrero 2015	▲

Los indicadores compuestos incluyen a su vez tres indicadores: i) adelantado, permite prever el comportamiento de la economía, en Estados Unidos tiene un alto impacto justamente por ser oportuno y adelantado; ii) coincidente, mide las condiciones actuales de la economía; y, iii) rezagado, muestra la evolución de variables con un desfase respecto al ciclo de referencia.

Indicadores Compuestos de la Economía, 2012 - 2015/ marzo
(índices, 2010=100)

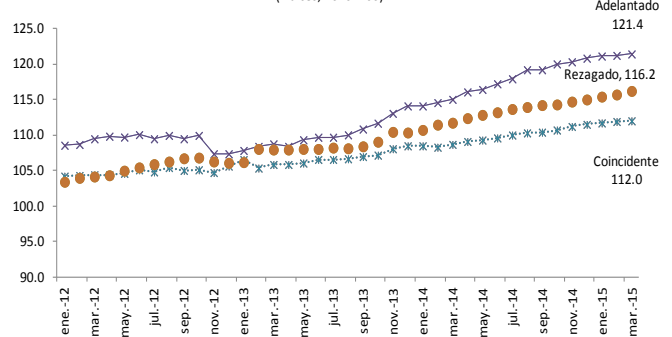

Fuente: Elaborado por el CEFP con datos de The Conference Board.

Indicador	Último Dato	Parámetro de Referencia	Variación
Solicitudes de Desempleo	294,000 semanal 11 abril 2015	282,000 semanal 4 abril 2015	▲

Se utilizan en el análisis económico actual sobre la evolución del desempleo en Estados Unidos. Las solicitudes iniciales de desempleo miden semanas continuas en el número de personas que solicitaron beneficios por desempleo.

Solicitudes Iniciales del Seguro de Desempleo en Estados Unidos
del 4 de enero de 2014 al 11 de abril de 2015
(Miles de solicitudes y promedio móvil)

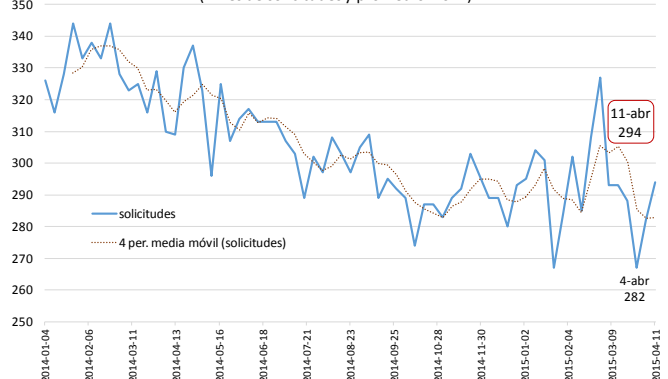

Fuente: Elaborado por el CEFP con datos del Department of Labor.

2. Agenda Económica Semanal

Con la finalidad de contar con un panorama más amplio, se muestra un calendario de indicadores económicos relevantes para la economía mexicana; incluyendo información del organismo que lo publica señalando el país al que corresponde; además, se proporciona el último dato disponible previo a la actualización del indicador.

Indicador	País	Último Dato Disponible
Lunes 20 de abril		
Actividad Nacional	Reserva Federal de Chicago, Estados Unidos	Índice: -0.11 puntos ▼ <i>Febrero 2015</i>
Martes 21 de abril		
Reservas Internacionales	BANXICO, México	Reserva Internacional Neta: 194,826.1 millones de dólares <i>10 de Abril 2015</i>
Miércoles 22 de abril		
Venta de Casas Existentes	Departamento de Vivienda y Desarrollo Urbano, Estados Unidos	Casas: 4.88 millones ▲ <i>Febrero 2015</i>
Jueves 23 de abril		
Índice Nacional de Precios al Consumidor	INEGI, México	Índice: +0.37% quincenal ▲ <i>2.ª de Marzo 2015</i>
Indicador Global de la Actividad Económica (IGAE)	INEGI, México	IGAE: +2.04% anual ▲ <i>Enero 2015</i>
Venta de Casas Nuevas	Departamento de Comercio, Estados Unidos	Casas: 539 mil ▲ <i>Enero 2015</i>
Solicitudes de Desempleo	Departamento de Trabajo, Estados Unidos	Solicitudes: 294mil ▲ <i>11 de Abril 2015</i>
Viernes 24 de abril		
Empresas Comerciales	INEGI, México	Ingresos Minoristas: +4.72% anual ▲ <i>Enero 2015</i>
Pedidos de Bienes Durables	Oficina del Censo Estados Unidos	Índice: -1.4% mensual ▼ <i>Febrero 2015</i>