



INDICADORES ECONÓMICOS DE COYUNTURA

Presentación

En la sección de Indicadores Económicos de Coyuntura se muestra la evolución de variables que impactan la dinámica de la economía nacional y que se dieron a conocer en la semana del 8 al 12 de septiembre. En México, se difundieron los siguientes elementos: Inversión Fija Bruta, Producción Industrial, Producción de la Industria Automotriz, Indicador Mensual del Consumo Privado en el Mercado Interior (IMCPMI), Ventas de la Asociación Nacional de Tiendas de Autoservicio y Departamentales (ANTAD), Recursos Gestionados por las Administradoras de Fondos para el Retiro (AFORES), Índice Nacional de Precios al Consumidor, Precio de la Mezcla Mexicana de Exportación e Índice de Precios y Cotizaciones (IPC) de la Bolsa Mexicana de Valores (BMV). En el caso de los Estados Unidos se publicó el Reporte de Ofertas Laborales y Rotación de Empleo (JOLTS, por sus siglas en inglés).

1. Indicadores Económicos

Indicador	Último Dato	Parámetro de Referencia	Variación
Inversión	+2.19% anual, junio 2014	-1.84% anual, junio 2013	Δ
Indicador que mide los gastos realizados en maquinaria y equipo de transporte de origen nacional e importado, así como la actividad de la industria de la construcción.			

Inversión Fija Bruta, Variación Porcentual Anual¹ y Mensual²
2012 - 2014/junio

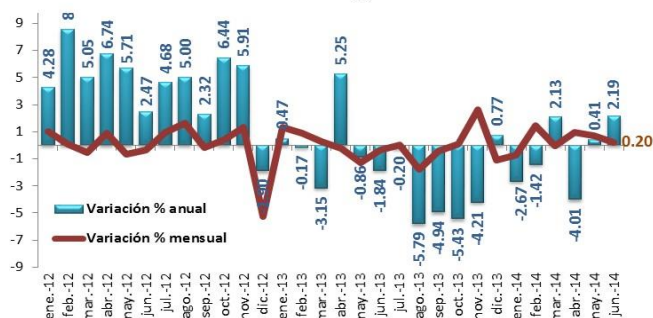

1/ Cifras preliminares a partir de enero de 2011.

2/ Debido al método de estimación al incorporarse nueva información la serie se puede modificar. Año base 2008=100.

Fuente: Elaborado por el CEFP con datos del INEGI.

Indicador	Último Dato	Parámetro de Referencia	Variación
Producción Industrial	+2.1% anual, julio 2014	+0.3% anual julio 2013	Δ
El índice de la producción industrial se integra por los índices de producción manufacturera, construcción, minería y producción de electricidad, agua y suministro de gas por ductos al consumidor final; su evolución es importante para explicar la coyuntura de la economía mexicana.			

Actividad Industrial, 2009 - 2014/ julio
(base 2008)

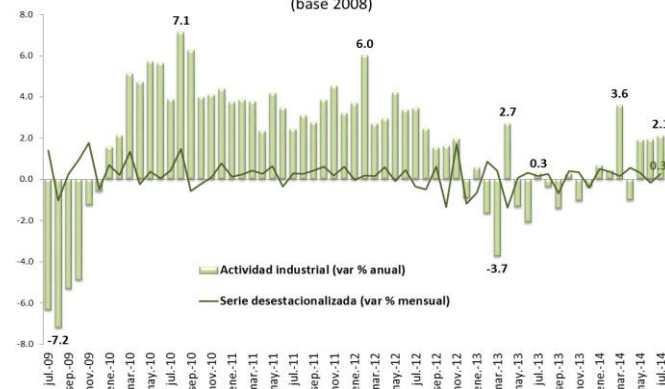

Fuente: Elaborado por el CEFP con datos del INEGI.

Indicador	Último Dato	Parámetro de Referencia	Variación
Producción de la Industria Automotriz	+4.7% anual, agosto 2014	+4.1% anual, agosto 2013	Δ
Información de relevancia económica toda vez que la industria automotriz representa alrededor de una cuarta parte de la producción manufacturera del país y una proporción similar de las exportaciones mexicanas.			

Producción, Exportaciones y Ventas Internas al Público de Automóviles, agosto 2013 vs agosto 2014 (unidades e incremento anual)

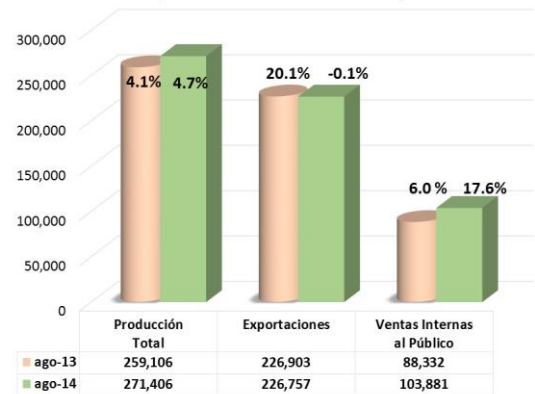

Fuente: Elaborado por el CEFP con datos de la AMIA.

Indicador	Último Dato	Parámetro de Referencia	Variación
Consumo Privado	+2.35% anual, junio 2014	+0.94% anual, junio 2013	Δ
Mide el comportamiento del gasto realizado por los hogares residentes del país en bienes y servicios de consumo (tanto de origen nacional como importado). Se excluye la compra de vivienda u objetos valiosos.			

Indicador Mensual del Consumo Privado en el Mercado Interior, 2012 - 2014/junio (variación porcentual anual¹ y mensual²)



1/ Cifras preliminares a partir de enero de 2011. Año base 2008=100.

2/ Debido al método de estimación al incorporarse nueva información la serie se puede modificar.
Fuente: Elaborado por el CEFP con datos del INEGI.

Indicador	Último Dato	Parámetro de Referencia	Variación
Ventas de la ANTAD	-0.43% real anual, agosto 2014	-2.18% real anual, agosto 2013	▽
La Asociación Nacional de Tiendas de Autoservicio y Departamentales (ANTAD) agrupa a más de 20 mil tiendas de autoservicio, departamentales y especializadas y da a conocer la variación de las ventas de sus asociados, éste dato refleja la tendencia del consumo doméstico.			

Ventas de la ANTAD (sin incluir nuevas tiendas) 2006/febrero - 2014/agosto (tasa de crecimiento real anual)

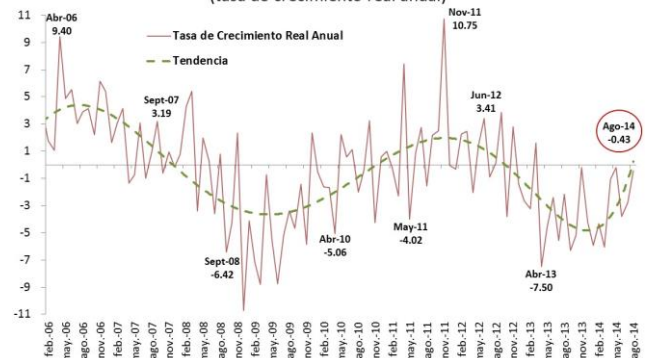

Fuente: Elaborado por el CEFP con datos del ANTAD e INEGI.

Indicador	Último Dato	Parámetro de Referencia	Variación
Recursos Administrados por las AFORES	2.31 billones de pesos, agosto 2014	2.29 billones de pesos, julio 2014	▲
Las Administradoras de Fondos para el Retiro (AFORES) gestionan los recursos de las cuentas individuales de los trabajadores.			



Indicador	Último Dato	Parámetro de Referencia	Variación
INPC	+4.15%, anual, agosto 2014	+3.46%, anual, agosto 2013	▲
El Índice Nacional de Precios al Consumidor (INPC) mide, a través del tiempo, la variación en los precios de una canasta de bienes y servicios representativos del consumo de los hogares mexicanos y sirve para evaluar los cambios en el poder adquisitivo de la moneda y del costo de vida en el país.			

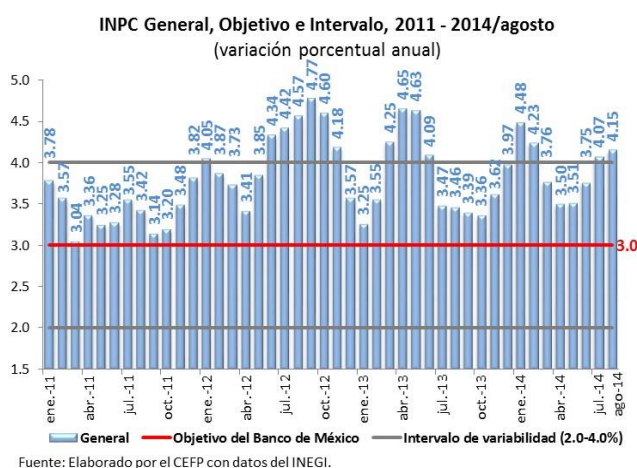

Indicador	Último Dato	Parámetro de Referencia	Variación
Mezcla Mexicana	88.37 dpb, -3.92 dpb semanal, 12 de septiembre 2014	92.29 dpb, -0.46 dpb semanal, 5 de septiembre 2014	▼
En México se preparan tres variedades de petróleo crudo: Itsmo, Maya y Olmeca.			

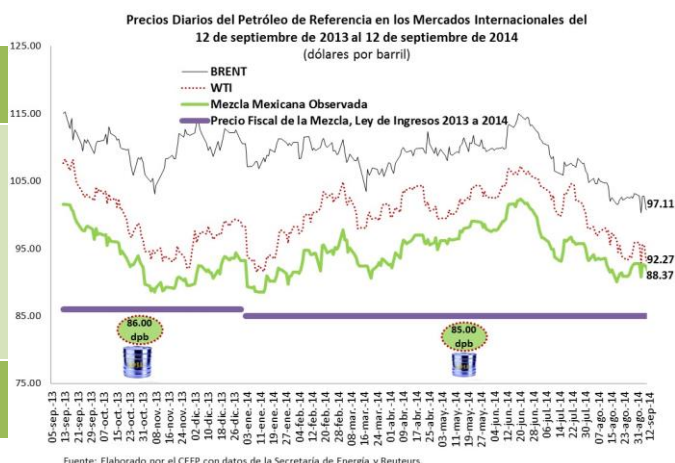

Indicador	Último Dato	Parámetro de Referencia	Variación
IPC	-0.93% semanal, 12 de septiembre 2014	+1.32% semanal, 5 de septiembre 2014	▽
Indicador bursátil más importante de la Bolsa Mexicana de Valores, muestra la evolución del mercado accionario en su conjunto.			

Índices Bursátiles al 12 de septiembre de 2014

País	Índice	Variación porcentual	
		Semanal	Acumulada 2014
España	IBEX	-2.33 ↓	9.80 ↑
Argentina	Merval	5.30 ↑	103.42 ↑
Brasil	IBovespa	-6.19 ↓	10.52 ↑
Inglaterra	FTSE 100	-0.70 ↓	0.86 ↑
Japón	Nikkei 225	1.78 ↑	-2.11 ↓
Francia	CAC 40	-1.00 ↓	3.39 ↑
Estados Unidos	Dow Jones	-0.87 ↓	3.19 ↑
México	IPC	-0.93 ↓	7.19 ↑
Alemania	DAX-30	-0.98 ↓	1.04 ↑

Fuente: Elaborado por el CEFP con datos de Infosel Financiero.

Estados Unidos

Indicador	Último Dato	Parámetro de Referencia	Variación
Generación de Empleo	313 mil, julio 2014	271 mil, junio 2014	Δ
El reporte de Ofertas Laborales y Rotación de Empleo permite conocer las cifras absolutas de contrataciones, separaciones, despidos y renunciaciones del mercado laboral estadounidense.			

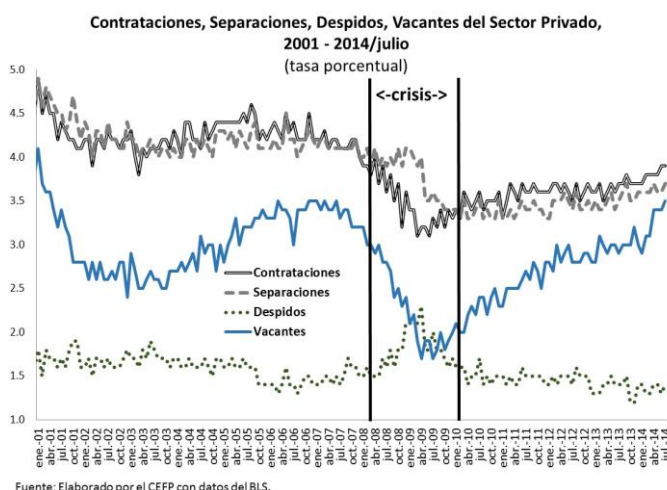

2. Agenda Económica Semanal

En esta sección se muestra un calendario de los indicadores económicos relevantes para la economía mexicana que se dan a conocer en la presente semana. Con la finalidad de contar con un panorama más amplio, se incluye información del organismo que lo publica, señalando el país al que corresponde; asimismo, se proporciona el último dato disponible previo a la actualización del indicador.

Indicador	País	Último Dato Disponible
Lunes 15 de septiembre		
Establecimientos con Programa de la Industria Manufacturera, Maquiladora y de Servicios de Exportación (IMMEX)	INEGI, México	Establecimientos: 6 mil 216 ▼ <i>Mayo 2014</i>
Producción Industrial	Reserva Federal, Estados Unidos	Producción: +0.4% mensual ▲ <i>Julio 2014</i>
Miércoles 17 de septiembre		
Reservas Internacionales	BANXICO, México	Reserva Internacional Neta: 191,255.4 millones de dólares <i>5 de Septiembre 2014</i>
Anuncio de Política Monetaria del Comité Federal de Mercado Abierto (FOMC, por sus siglas en inglés)	Reserva Federal, Estados Unidos	Tasa de Interés Objetivo: Rango: 0.0 – 0.25% ● <i>Julio 2014</i>
Índice de Precios al Consumo	Departamento de Trabajo, Estados Unidos	Índice: +2.0% anual ▲ <i>Julio 2014</i>

Indicador	País	Último Dato Disponible
Jueves 18 de septiembre		
Permisos de Construcción	Departamento de Vivienda y Desarrollo Urbano, Estados Unidos	Permisos: 1.052 millones ▼ <i>Julio 2014</i>
Solicitudes de Desempleo	Departamento de Trabajo, Estados Unidos	Solicitudes: 315 mil ▲ <i>6 de Septiembre 2014</i>
Viernes 19 de septiembre		
Oferta y Demanda Global de Bienes y Servicios	INEGI, México	Oferta y Demanda: +2.41% anual ▲ <i>1.º Trimestre de 2014</i>
Minuta de la Decisión de Política Monetaria	BANXICO, México	Tasa de Interés Objetivo: 3.0% ● <i>Septiembre 2014</i>
Indicadores Líderes	Conference Board, Estados Unidos	Indicador Adelantado: +0.9% mensual ▲ <i>Julio 2014</i>