

ANEXO DE DEUDA PÚBLICA

I. PROYECTOS DE INFRAESTRUCTURA PRODUCTIVA DE LARGO PLAZO (PIDIREGAS)

HOJA 1 DE 3
CUADRO No. 1
PROYECTOS DE INFRAESTRUCTURA PRODUCTIVA
DE LARGO PLAZO (PIDIREGAS) ^{1-/}
(Millones de dólares al 31 de marzo de 2012)

Proyecto	Registro de Acuerdo a NIF-09-A			Saldo de Financiamientos Obtenidos por Terceros
	Pasivo Directo	Pasivo Contingente ^{2-/}	Pasivo Total	Vigente
Proyectos de Inversión que suponen Obligaciones financieras	518.9	1,524.0	2,042.9	4,285.1
CFE	518.9	1,524.0	2,042.9	4,285.1
CT Samalayuca II	24.4	115.1	139.5	139.5
CG Cerro Prieto IV	3.1	7.3	10.4	10.4
C.C. Monterrey II	0.0	58.6	58.6	58.6
C.C.C. Chihuahua	35.4	14.6	50.0	50.0
SE SF6 Potencia y Distribución (212 y2 13)	91.4	4.9	96.3	96.3
L.T. Sureste-Peninsular 215	16.6	20.7	37.3	37.3
SE 218 Noroeste	4.7	5.2	9.9	9.9
SE 221 Occidental	8.6	14.4	23.0	23.0
C.C. Rosarito III (Unidades 8 y 9)	32.1	130.8	162.9	162.9
C.G. Los Azufres II y CG	7.1	1.6	8.7	8.7
SE 401 Occidental-Central	3.9	0.0	3.9	3.9
SE 402 Oriental-Peninsular	10.1	0.0	10.1	10.1
SE 403 Noreste	1.6	0.0	1.6	1.6
SE 405 Compensación Alta Tensión	1.3	0.0	1.3	1.3
503 Oriental	3.2	0.0	3.2	3.2
504 Norte Occidental	4.8	0.7	5.5	5.5
410 Sistema Nacional	14.6	0.0	14.6	14.6
412 Compensación Norte	3.3	0.0	3.3	3.3
413 Noroeste Occidental	3.4	1.2	4.6	4.6
607 Sistema Bajío Oriental	0.7	0.3	1.0	1.0
LT 406 Red Asociada a Tuxpan II, III y IV	8.2	2.5	10.7	10.7
LT 407 Red Asociada a Altamira II, III y IV	11.7	1.8	13.5	13.5
LT 408 Nacozari-Nogales Áreas Noroeste	3.9	0.0	3.9	3.9
LT Manuel Moreno Torres Red Aso. (2° etapa)	14.0	13.8	27.8	27.8
LT 411 Sistema Nacional	6.1	0.9	7.0	7.0
LT 414 Norte Occidental	9.8	2.7	12.5	12.5
LT 502 Oriental Norte	0.7	0.6	1.3	1.3
LT 506 Saltillo Cañada	8.7	2.9	11.6	11.6
Red Asociada de Transmisión de CCI Baja California Sur I	3.2	1.0	4.2	4.2

HOJA 2 DE 3
CUADRO No. 1
PROYECTOS DE INFRAESTRUCTURA PRODUCTIVA
DE LARGO PLAZO (PIDIREGAS) ^{1/}
(Millones de dólares al 31 de marzo de 2012)

Proyecto	Registro de Acuerdo a NIF-09-A			Saldo de Financiamientos Obtenidos por Terceros
	Pasivo Directo	Pasivo Contingente ^{2/}	Pasivo Total	Vigente
C.C. El Sauz Conversión de TG a CC	9.5	9.5	19.0	19.0
L.T. 610 Transmisión Noroeste-Norte	4.9	3.7	8.6	8.6
L.T. 612 Subtransmisión Norte-Noreste	1.0	0.8	1.8	1.8
L.T. 613 Subtransmisión Occidental	1.5	1.1	2.6	2.6
L.T. 614 Subtransmisión Oriental Fase I	2.4	1.9	4.3	4.3
C.H. Manuel Moreno Torres (2° fase)	15.3	5.1	20.4	20.4
RM Carbón II	1.5	1.2	2.7	2.7
RM C.T. Valle de México	1.1	0.9	2.0	2.0
C.C.I. Baja California Sur I	9.3	13.1	22.4	22.4
R.M. Botello	1.3	0.9	2.2	2.2
R.M. Dos Bocas	2.9	2.1	5.0	5.0
R.M. Gómez Palacio	1.9	1.4	3.3	3.3
R.M. Ixtaczoquitlán	0.2	0.1	0.3	0.3
R.M. Tuxpango	0.4	0.3	0.7	0.7
L.T. Red de Transmisión Asociada a Altamira V	2.9	2.1	5.0	5.0
R.M. C.T. Carbón II U 2 y 4	0.9	0.7	1.6	1.6
S.L.T. 803 Noine	0.0	0.0	0.0	6.6
1111 Transmisión y Transformación Central Occidental	0.0	0.0	0.0	25.5
SUV Suministró de Vapor C. Cerro Prieto	2.6	2.0	4.6	4.6
701 Occidente-Centro (1° y 2° fase)	0.0	0.0	0.0	0.2
911 Noreste	0.0	0.0	0.0	0.1
CH el Cajón	40.7	468.4	509.1	509.1
SE 1125 Distribución (1° Fase)	0.0	0.0	0.0	13.1
1003 Subestaciones Eléctricas del Occidente	0.0	0.0	0.0	9.0
SE 1005 Noroeste (1ª, 2ª y 3ª fase)	0.0	0.0	0.0	0.7
CCC Poza Rica.	0.0	0.0	0.0	108.6
Red de Transmisión Asociada al Pacífico (1° y 2° fase)	0.0	0.0	0.0	47.1
SE 1213 Compensación de Redes (9° y 10° fase)	0.0	0.0	0.0	0.1
Red de Transmisión Asociada a Manzanillo I U 1 y 2	0.0	0.0	0.0	2.0
1201 Transmisión y Transformación de Baja California	0.0	0.0	0.0	6.0
1203 Transmisión y Transformación Oriental Sureste	0.0	0.0	0.0	13.0

HOJA 3 DE 3
CUADRO No. 1
PROYECTOS DE INFRAESTRUCTURA PRODUCTIVA
DE LARGO PLAZO (PIDIREGAS) ^{1_/}
(Millones de dólares al 31 de marzo de 2012)

Proyecto	Registro de Acuerdo a NIF-09-A			Saldo de Financiamientos Obtenidos por Terceros Vigente
	Pasivo Directo	Pasivo Contingente ^{2_/}	Pasivo Total	
SLT 1204 Conversión a 400KV del Área Peninsular	0.0	0.0	0.0	0.2
Red de Transmisión Asociada a la CH la Yesca	0.0	0.0	0.0	55.5
SLT 806 Bajío (3° fase)	0.0	0.0	0.0	22.9
1401 SEs y LTs de las Áreas Baja California y Noroeste	0.0	0.0	0.0	15.4
CCE Pacífico	41.0	177.4	218.4	218.4
SE 1110 Compensación Capacitiva del Norte	0.0	0.0	0.0	14.8
SE 1006 Central Sur	0.0	0.0	0.0	9.5
SE 1124 Bajío Centro	0.0	0.0	0.0	2.3
1121 Baja California	0.0	0.0	0.0	32.3
Laguna Verde	41.0	429.7	470.7	470.7
CG Los Humeros II	0.0	0.0	0.0	102.5
CC Repotenciación CT Manzanillo I U-1 y 2	0.0	0.0	0.0	572.7
CI Guerrero Negro III	0.0	0.0	0.0	23.9
CCC EL Sauz Paquete 1	0.0	0.0	0.0	71.9
CC I Baja California Sur III	0.0	0.0	0.0	82.5
LT Red de Transmisión Asociada a la CC Agua Prieta II	0.0	0.0	0.0	12.7
1212 Sur Peninsular 3° fase	0.0	0.0	0.0	3.1
1114 Transmisión y Transformación del Oriental	0.0	0.0	0.0	19.5
LT Red de Transmisión Asociada a la CCC Norte II	0.0	0.0	0.0	3.7
1320 Distribución Noroeste	0.0	0.0	0.0	1.9
1320 Distribución Noreste	0.0	0.0	0.0	0.6
1211 Noreste Central	0.0	0.0	0.0	3.5
1420 Distribución Norte	0.0	0.0	0.0	0.9
1601 Transmisión y Transformación Noroeste-Norte	0.0	0.0	0.0	1.2
1116 Transformación del Noroeste	0.0	0.0	0.0	8.3
CH la Yesca	0.0	0.0	0.0	948.4

Notas:

1_/ Cifras preliminares, proporcionadas por las entidades.

2_/ En el cuadro 4 de este Anexo se presenta el calendario de amortización de este Pasivo Contingente.

Fuente: Secretaría de Hacienda y Crédito Público.

**CUADRO No. 2
PROYECTOS DE INFRAESTRUCTURA PRODUCTIVA
DE LARGO PLAZO (PIDIREGAS)
DE INVERSIÓN CONDICIONADA**

Proyecto	C.F.E.
Proyectos de Inversión Privados	
Asociados a contratos comerciales	
Mérida III	N/A
Hermosillo	N/A
Río Bravo II	N/A
Río Bravo III	N/A
Chihuahua III	N/A
Saltillo	N/A
Bajío (Sauz)	N/A
Tuxpan II	N/A
Monterrey III	N/A
Altamira II	N/A
Altamira III y IV	N/A
Tuxpan III y IV	N/A
Campeche	N/A
Naco Nogales	N/A
C.C. Mexicali (Rosarito IV, unidades 10 y 11)	N/A
T.R.N. Gasoducto Cd. Pemex Valladolid	N/A
T.R.N. Gasoducto Samalayuca	N/A

Nota:

N/A No aplica.

Fuente: Secretaría de Hacienda y Crédito Público.

HOJA 1 DE 4
CUADRO No. 3
PROYECTOS DE INFRAESTRUCTURA PRODUCTIVA
DE LARGO PLAZO (PIDIREGAS) ^{1/}
(Millones de pesos al 31 de marzo de 2012)

Proyecto	Registro de Acuerdo a NIF-09-A			Saldo de Financiamientos Obtenidos por Terceros
	Pasivo Directo	Pasivo Contingente ^{2/}	Pasivo Total	Vigente
Proyectos de Inversión que suponen Obligaciones financieras	13,786.4	38,704.9	52,491.3	52,491.3
CFE	13,786.4	38,704.9	52,491.3	52,491.3
C.G. Los Azufres II y Campo Geotérmico	130.5	0.0	130.5	130.5
L.T. 407 Red Asociada a Altamira II, III y IV	60.9	0.0	60.9	60.9
L.T. Manuel Moreno Torres (Red Asociada 2° etapa)	343.5	49.7	393.2	393.2
L.T. 411 Sistema Nacional	77.2	0.0	77.2	77.2
S.E. 504 Norte-Occidental	22.1	0.0	22.1	22.1
L.T. 506 Saltillo Cañada	317.7	0.0	317.7	317.7
L.T. 509 Red Asociada a Río Bravo III	81.3	13.7	95.0	95.0
C.C. El Sauz Conversión de T.G. a C.C.	95.7	0.0	95.7	95.7
S.E. 607 Sistema Bajío-Oriental	125.6	4.6	130.2	130.2
S.E. 413 Noroeste Occidental	60.3	37.6	97.9	97.9
L.T. 707 Enlace Norte-Sur	75.7	18.9	94.6	94.6
R.M. Emilio Portes Gil	0.6	0.1	0.7	0.7
Suministro de Vapor a las Centrales Cerro Prieto	170.6	196.5	367.1	367.1
L.T. 612 Subtransmisión Norte-Noroeste	47.7	58.5	106.2	106.2
C.C.I. Guerrero Negro II	62.1	15.5	77.6	77.6
L.T. 502 Oriental-Norte	18.9	12.6	31.5	31.5
C.H. Manuel Moreno Torres (2° fase)	68.5	41.0	109.5	109.5
L.T. 610 Transmisión Noroeste-Norte (fase 1)	213.5	235.1	448.6	448.6
L.T. 613 Subtransmisión Occidental	34.2	23.2	57.4	57.4
L.T. 614 Subtransmisión Oriental Fase I	7.3	6.8	14.1	14.1
L.T. 711 RTA a la Laguna II	35.0	23.3	58.3	58.3
L.T. 615 Subtransmisión Peninsular Fase I, II y III	45.7	43.3	89.0	89.0
L.T. 609 Transmisión Noroeste Occidental	206.8	206.8	413.6	413.6
S.E. 708 Compensación Dinámica Oriental-Norte	72.3	72.4	144.7	144.7
R.M. General Manuel Álvarez Moreno (Manzanillo)	80.8	80.8	161.6	161.6
R.M. Carbón II	6.3	4.2	10.5	10.5
092 R.M. Salamanca	53.0	56.5	109.5	109.5
072 R.M. Adolfo López Mateos	50.6	50.7	101.3	101.3
SE 402 Oriental Peninsular	7.1	7.1	14.2	14.2
L.T. 710 Red de Transmisión Asociada a Altamira V	113.0	187.2	300.2	300.2
S.L.T. 706 Sistemas Norte	302.5	533.8	836.3	836.3
090 R.M. C.T. Puerto Libertad	21.4	21.3	42.7	42.7
Presa Reguladora Amata	21.6	21.7	43.3	43.3
S.E. Capacitores	5.6	5.5	11.1	11.1
095 SE Norte	13.2	13.1	26.3	26.3
704 Baja California Noroeste	11.6	11.5	23.1	23.1
611 Subtransmisión Baja California Noroeste	61.7	83.9	145.6	145.6
RM Tuxpango	26.3	26.2	52.5	52.5
SLT 709 Sistema Sur	169.8	169.7	339.5	339.5
Línea del Centro	11.0	13.6	24.6	24.6
Huinalá	1.0	1.0	2.0	2.0

HOJA 2 DE 4
CUADRO No. 3
PROYECTOS DE INFRAESTRUCTURA PRODUCTIVA
DE LARGO PLAZO (PIDIREGAS) ^{1/}
(Millones de pesos al 31 de marzo de 2012)

Proyecto	Registro de Acuerdo a NIF-09-A			Saldo de Financiamientos Obtenidos por Terceros
	Pasivo Directo	Pasivo Contingente ^{2/}	Pasivo Total	Vigente
RM Carbón Unidades 2 y 4	15.2	15.2	30.4	30.4
CC Hermosillo Conversión de TG A CC	128.5	128.5	257.0	257.0
Durango I	55.9	89.0	144.9	144.9
806 Bajío	200.1	298.3	598.4	598.4
Carlos Rodríguez Rivero	31.7	52.7	84.4	84.4
811 Noroeste	18.1	30.1	48.2	48.2
RM Punta Prieta	23.0	32.9	55.9	55.9
Francisco Pérez Ríos Unidad 5	224.7	554.1	778.8	778.8
L.T. Riviera Maya	63.3	42.2	105.5	105.5
SLT 703 Noreste Norte	40.8	54.8	95.6	95.6
SE 812 Golfo Norte	10.4	15.1	25.5	25.5
SE 813 División Bajío	91.1	234.9	326.0	326.0
SLT 702 Sureste Peninsular	60.1	130.0	190.1	190.1
042 LT Red Asociada Central Tamasunchale	220.2	322.3	542.5	542.5
Red de Transmisión Asociada a la CH el Cajón	142.3	192.0	341.3	341.3
701 Occidente Centro	153.3	288.3	441.6	441.6
803 Noíne	142.3	244.1	386.4	386.4
Red de Transmisión Asociada a la CE la Venta II	11.2	22.5	33.7	33.7
RM Gómez Palacio	35.0	57.8	92.8	92.8
CC Conversión el Encino de TG a CC	121.5	242.9	364.4	364.4
CE La Venta II	117.8	617.7	785.5	785.5
CH El Cajón	167.3	1,924.3	2,091.6	2,091.6
RM José Aceves Pozos (Mazatlán II)	31.6	39.5	71.1	71.1
RM Adolfo López Mateos U 3,4,5 y 6	91.6	164.0	255.6	255.6
RFO Fibra Óptica Proyecto Centro	77.7	155.3	233.0	233.0
Puerto Libertad U-4	21.4	42.8	64.2	64.2
SLT 801 Altiplano	182.3	257.9	440.2	440.2
SLT 903 Cabo Norte	123.6	167.8	291.4	291.4
110 RM Tula	12.4	15.6	28.0	28.0
143 SLT 902 Istmo	147.6	329.3	476.9	476.9
Samalayuca II	2.6	3.3	5.9	5.9
163 SE 1004 Compensación Dinámica Área Central	36.2	45.2	81.4	81.4
1402 Cambio de Tensión de la LT Culiacán los Mochis	109.0	483.3	592.3	592.3
1320 Distribución Noroeste	34.9	148.8	183.7	183.7
CC CC Repotenciación CT Manzanillo U 1 y 2	1,010.2	4,049.0	5,059.2	5,059.2
1128 Centro Sur	15.8	68.4	84.2	84.2
Red de Transmisión Asociada a la CG los Humeros II	10.3	48.3	58.6	58.6
1401 SES y LTS de las Áreas de Baja California y Noroeste	76.9	318.3	395.2	395.2
Baja California Sur II	146.4	183.0	329.4	329.4
118 RM CT Pdte. Plutarco Elías Calles U 1 y 2	47.2	70.5	117.7	117.7
Red de Fibra Óptica Proyecto Norte	77.9	186.5	264.4	264.4
1001 Red de Transmisión Baja Nogales	70.2	122.8	193.0	193.0
Emilio Portes Gil U 4	85.3	111.9	197.2	197.2
911 Noreste	14.8	34.4	49.2	49.2
Red de Fibra Óptica Proyecto Sur	60.0	95.9	155.9	155.9

HOJA 3 DE 4
CUADRO No. 3
PROYECTOS DE INFRAESTRUCTURA PRODUCTIVA
DE LARGO PLAZO (PIDIREGAS) ^{1/}
(Millones de pesos al 31 de marzo de 2012)

Proyecto	Registro de Acuerdo a NIF-09-A			Saldo de Financiamientos Obtenidos por Terceros
	Pasivo Directo	Pasivo Contingente ^{2/}	Pasivo Total	Vigente
RM CCC El Sauz	6.9	17.3	24.2	24.2
RM CT Valle de México U 5,6 y 7	11.1	13.8	24.9	24.9
1002 Compensación y Transmisión Noreste-Sureste	122.0	341.9	463.9	463.9
SLT 901 Pacífico	67.0	196.9	263.9	263.9
Puerto Libertad Unidad 2 y 3	51.2	153.5	204.7	204.7
RM Punta Prieta Unidad 2	9.2	27.7	36.9	36.9
SE 915 Occidental	18.3	54.9	73.2	73.2
Huinala II	3.0	8.8	11.8	11.8
Francisco Pérez Ríos U 5	51.8	86.3	138.1	138.1
Red de Transmisión Asociada. a la CC San Lorenzo	9.5	28.5	38.0	38.0
802 Tamaulipas	143.6	271.7	415.3	415.3
1118 Transmisión y Transformación del Norte	41.7	108.0	149.7	149.7
SE 1129 Compensación Redes	26.2	82.5	108.7	108.7
SE 1005 Noroeste	104.5	321.5	426.0	426.0
RM Infiernillo	28.9	99.0	127.9	127.9
SE 1125 Distribución (1ª. Fase)	153.9	530.7	684.6	684.6
SE 1206 Conversión a 400Kv. Mazatlán II la Higuera	112.9	310.4	423.3	423.3
CE 912 División Oriente	29.7	84.7	114.4	114.4
205 Suministro de 970 T/H a las Centrales de Cerro Prieto	275.7	903.3	1,179.0	1,179.0
147 CCC Baja California	231.4	636.4	867.8	867.8
Francisco Pérez Ríos Unidad 1 y 2	247.1	799.9	1,047.0	1,047.0
Red de Transmisión Asociada al Pacífico	90.3	309.2	399.5	399.5
RM SG Cerro Prieto U 5	62.0	248.0	310.0	310.0
1213 Compensación de Redes	83.6	312.4	396.0	396.0
1012 Red de Transmisión Asociada a la CCC Baja California	22.0	65.9	87.9	87.9
1116 Transformación del Noreste	269.8	1,127.1	1,396.9	1,396.9
147 CCC Baja California	271.4	746.3	1,017.7	1,017.7
Infiernillo	9.0	35.9	44.9	44.9
1125 Distribución	36.9	147.6	184.5	184.5
1129 Compensación Redes	7.0	51.2	58.2	58.2
1213 Compensación Redes	19.6	89.4	109.0	109.0
1112 Transmisión y Transformación del Noroeste	69.3	277.2	346.5	346.5
1118 Transmisión y Transformación del Norte	19.1	140.4	159.5	159.5
Francisco Pérez Ríos U 1 y 2	100.5	401.9	502.4	502.4
RM Altamira	88.5	354.1	442.6	442.6
1205 Compensación Oriental Peninsular	13.4	98.2	111.6	111.6
1121 Baja California	4.0	29.6	33.6	33.6
CCC San Lorenzo Conversión de TG a CC	200.8	1,472.7	1,673.5	1,673.5
CCC el Pacífico	815.3	2,335.2	3,150.5	3,150.5
914 División Centro Sur	5.6	16.8	22.4	22.4
Red de Transmisión Asociada a la Venta	3.1	9.2	12.3	12.3

HOJA 4 DE 4
CUADRO No. 3
PROYECTOS DE INFRAESTRUCTURA PRODUCTIVA
DE LARGO PLAZO (PIDIREGAS) ^{1_/}
(Millones de pesos al 31 de marzo de 2012)

Proyecto	Registro de Acuerdo a NIF-09-A			Saldo de Financiamientos Obtenidos por Terceros
	Pasivo Directo	Pasivo Contingente ^{2_/}	Pasivo Total	Vigente
1122 Golfo Norte	4.7	31.1	35.8	35.8
914 División Centro-Sur	14.9	109.5	124.4	124.4
1005 Noroeste	23.3	170.7	194.0	194.0
1203 Transmisión y Transformación Oriental-Sureste	316.2	1,320.7	1,636.9	1,636.9
1201 Transmisión y Transformación Baja California	59.8	250.6	310.4	310.4
1119 Transmisión y Transformación del Sureste	228.5	897.1	1,125.6	1,125.6
1303 Transmisión y Transformación Baja Noroeste	21.6	70.3	91.9	91.9
1304 Transmisión y Transformación del Oriental	16.2	52.5	68.7	68.7
1321 Distribución Noroeste	48.2	225.1	273.3	273.3
1123 Norte	7.4	34.7	42.1	42.1
1202 Suministro de Energía a la Zona Manzanillo	73.2	314.3	387.5	387.5
1211 Noreste Central	15.9	54.1	70.0	70.0
1127 Sureste	38.8	129.1	167.9	167.9
1204 Conversión a 400 Kv. del Área Peninsular	289.5	1,193.7	1,483.2	1,483.2
Red de Tran. Asoc. al Proy. de Temp. Abierta y Oax II,III,IV	82.2	327.4	409.6	409.6
1120 Noroeste	75.3	308.0	383.3	383.3
1212 Sur Peninsular	46.4	180.8	227.2	227.2
1006 Central Sur	6.2	31.0	37.2	37.2
1210 Norte Noroeste	152.7	701.2	853.9	853.9
Red de Transmisión. Asociada a la CI Guerrero Negro III	2.2	11.2	13.4	13.4
1110 Compensación Capacitiva del Norte	15.4	71.8	87.2	87.2
1117 Transformación de Guaymas	31.8	173.5	205.3	205.3
1124 Bajío Centro	60.3	273.3	333.6	333.6
Laguna Verde	0.0	1,837.0	1,837.0	1,837.0
1121 Baja California	4.8	22.5	27.3	27.3
1403 Compensación Capacitiva de las Áreas Noroeste-Norte	14.6	68.1	82.7	82.7
1003 Subestaciones Eléctricas de Occidente	54.5	254.2	308.7	308.7
1322 Distribución Centro	10.2	47.6	57.8	57.8
1323 Distribución Sur	28.1	131.2	159.3	159.3
Red de Transmisión Asociada a la CH la Yesca	46.2	185.0	231.2	231.2
Red de Transmisión Asociada a Manzanillo 1 U 1	108.0	432.1	540.1	540.1
1122 Golfo Norte	55.6	220.6	276.2	276.2

Notas:

1_/ Cifras preliminares, proporcionadas por las entidades.

2_/ En el cuadro 5 de este Anexo se presenta el calendario de amortización de este Pasivo Contingente.

Fuente: Secretaría de Hacienda y Crédito Público.

CUADRO No. 4
CALENDARIO DE AMORTIZACIÓN DEL PASIVO CONTINGENTE DE LOS PROYECTOS
DE INFRAESTRUCTURA PRODUCTIVA DE LARGO PLAZO, VIGENTE DE ACUERDO A LA NIF-09-A ^{1_/}
(Millones de dólares al 31 de marzo de 2012)

Año	CFE	Total
Total	1,524.0	1,524.0
2014	235.6	235.6
2015	134.5	134.5
2016	242.4	242.4
2017	101.2	101.2
2018	102.2	102.2
2019	82.3	82.3
2020	61.3	61.3
2021	47.7	47.7
2022	47.8	47.8
2023-2036	469.0	469.0

Nota:

1_/ Cifras preliminares, proporcionadas por las entidades.

Fuente: Secretaría de Hacienda y Crédito Público.

CUADRO No. 5
CALENDARIO DE AMORTIZACIÓN DEL PASIVO CONTINGENTE DE LOS PROYECTOS
DE INFRAESTRUCTURA PRODUCTIVA DE LARGO PLAZO, VIGENTE DE ACUERDO A LA NIF-09-A ^{1_/}
(Millones de pesos al 31 de marzo de 2012)

Año	CFE	Total
Total	38,704.9	38,704.9
2014	8,140.4	8,140.4
2015	7,539.7	7,539.7
2016	5,983.9	5,983.9
2017	4,560.4	4,560.4
2018	4,099.0	4,099.0
2019	3,422.9	3,422.9
2020	2,004.1	2,004.1
2021	1,073.0	1,073.0
2022	324.2	324.2
2023-2040	1,557.3	1,557.3

Nota:

1_/ Cifras preliminares, proporcionadas por las entidades.

Fuente: Secretaría de Hacienda y Crédito Público.

II. OPERACIONES ACTIVAS Y PASIVAS, E INFORME DE LAS OPERACIONES DE CANJE Y REFINANCIAMIENTO DEL INSTITUTO PARA LA PROTECCIÓN AL AHORRO BANCARIO AL PRIMER TRIMESTRE DE 2012

1.- Pasivos

En el cuadro siguiente se muestra la evolución de los pasivos del Instituto al cierre del primer trimestre de 2012.¹

CUADRO 1
EVOLUCIÓN DE LOS PASIVOS DEL IPAB AL 31 DE MARZO DE 2012
(Millones de pesos)

Concepto	Saldo ^{1_} /	Saldo ^{2_} /	Variación % ^{3_} /	
	31-Dic-11	31-Mar-12	Nominal	Real ^{4_} /
Emisiones realizadas	842,044	848,116	0.72	-0.25
Créditos contratados	9,422	9,135	-3.05	-3.98
Operaciones con instrumentos financieros derivados ^{5_} /	1	111	11,972	11,856
Reserva para la Protección al Ahorro	9,585	10,556	10.13	9.07
Otros pasivos	1,431	1,413	-1.28	-2.23
Reserva Paz y a Salvo	4	4	1.15	0.18
PASIVOS TOTALES	862,487	869,336	0.79	-0.17
Recursos líquidos ^{6_} /	68,128	70,745	3.84	2.84
PASIVOS NETOS ^{7_}/	794,359	798,591	0.53	-0.43

1_ / Cifras conforme a Estados Financieros.

2_ / Cifras preliminares.

3_ / Variaciones con respecto a diciembre de 2011.

4_ / Se utiliza la inflación de enero a marzo de 2012 de 0.97 por ciento dada a conocer por el INEGI.

5_ / Corresponde al Valor de Mercado de las operaciones con instrumentos financieros derivados.

6_ / No incluye el saldo de los recursos de cuotas 25 por ciento correspondiente a recursos para operación y gastos de administración del Instituto.

7_ / Pasivos totales menos recursos líquidos.

Fuente: IPAB.

Al cierre de marzo de 2012, las principales variaciones en los pasivos del Instituto, respecto a diciembre de 2011, estuvieron relacionadas con lo siguiente:

a) Emisiones realizadas

Este rubro presentó un incremento de 0.72 por ciento en términos nominales y una disminución de 0.25 por ciento en términos reales, lo cual se explica por una menor colocación de Bonos de 2 mil 95.3 millones de pesos en términos reales, durante el periodo de enero a marzo de 2012.

b) Créditos contratados

Durante el periodo de enero a marzo de 2012 se presentó una disminución en términos nominales de 3.05 por ciento y de 3.98 por ciento en términos reales, debido a la amortización parcial de 12.5 millones de dólares de los EE.UU., equivalentes a 158.5 millones de pesos, del crédito que el Instituto tiene contratado con Nacional Financiera, S.N.C., Institución de Banca de Desarrollo, cuyos recursos provienen del Banco Interamericano de Desarrollo (BID), así como a un menor tipo de cambio de valorización al cierre de marzo de 2012 respecto al presentado en diciembre de 2011.

c) Operaciones con instrumentos financieros derivados

Este rubro presentó un aumento de 110 millones de pesos debido a la valuación a mercado de este tipo de instrumentos.

¹ Ejercicio elaborado a partir de los estados financieros preliminares del Instituto.

d) Reserva para la Protección al Ahorro

Al cierre del primer trimestre de 2012, el Fondo para la Protección al Ahorro presentó un incremento de 10.13 por ciento en términos nominales y de 9.07 por ciento en términos reales respecto a diciembre de 2011, debido a la acumulación de los ingresos provenientes del 25 por ciento de las cuotas bancarias que mensualmente cobra el Instituto.

e) Otros Pasivos

Este rubro presentó una disminución de 1.28 por ciento en términos nominales y de 2.23 por ciento en términos reales, debido principalmente a una disminución de 10.9 millones de pesos en la reserva para asuntos contenciosos.

2.- Fuentes y Usos

a) Recursos Fiscales

Durante el primer trimestre de 2012, el Instituto recibió recursos del Ramo General 34, del Presupuesto de Egresos de la Federación para el ejercicio fiscal 2012, correspondientes a las "Obligaciones surgidas de los Programas de Apoyo a Ahorradores", por un monto de 5 mil 63.3 millones de pesos, los cuales fueron destinados al pago de amortizaciones de Bonos de Protección al Ahorro.

b) Cuotas

Durante el primer trimestre de 2012 se recibieron 2 mil 920.5 millones de pesos por concepto de cuotas que las instituciones de Banca Múltiple cubren al Instituto. De este total, el 75 por ciento se destina al pago de obligaciones contractuales que mantiene el Instituto derivado de la administración de su deuda; el restante 25 por ciento después de cubrir gastos de operación y administración, se aplica al Fondo para la Protección al Ahorro.

c) Refinanciamiento

Durante el periodo de enero a marzo de 2012 se obtuvieron recursos por 53 mil 960.1 millones de pesos provenientes de la colocación de BPAS. Con los recursos de refinanciamiento el Instituto pagó las obligaciones siguientes:

- Pago de intereses y principal de los BPAS por 54 mil 940.5 millones de pesos.

- Pago de principal e intereses de créditos contratados por 292.3 millones de pesos.

Las diferentes fuentes de recursos del Instituto no presentan, necesariamente, una aplicación que refleje el monto exacto que fue ingresado. Lo anterior, en virtud de la acumulación o uso de activos líquidos en ese periodo.

d) Recuperaciones

Durante el primer trimestre de 2012 se obtuvieron recursos por 323.7 millones de pesos correspondientes al ingreso por subrogación de obligaciones garantizadas por 256.7 millones de pesos, actuando el Instituto como liquidador de Banca Quadrum y a los pagos realizados por Banco Obrero, S.A. (Banca en Quiebra) conforme a las sentencias que ordenaron pagos al Instituto como acreedor común por la cantidad de 67 millones de pesos.

3.- Activos

En los cuadros siguientes se muestra la evolución de los Activos del Instituto al cierre del primer trimestre de 2012²:

CUADRO 2 EVOLUCIÓN DE LOS ACTIVOS DEL IPAB AL 31 DE MARZO DE 2012 (Millones de pesos)				
Concepto	Saldo ¹ / ₁	Saldo ² / ₂	Variación % ³ / ₃	
	31-Dic-11	31-Mar-12	Nominal	Real ⁴ / ₄
Activos Líquidos	58,543	60,188	2.81	1.82
Recursos Cuotas 25 por ciento - Fondo para la Protección al Ahorro	9,585	10,556	10.13	9.07
Recursos Cuotas 25 por ciento - Operación y gastos de administración del Instituto ⁵ / ₅	74	123	66.98	65.38
Recuperación de cartera y activos ⁶ / ₆	1,425	1,160	-18.58	-19.37
Otros activos	119	116	-1.79	-2.73
Sobretasa por emisiones pendientes de amortizar	4,884	5,242	7.34	6.31
ACTIVOS TOTALES	74,629	77,387	3.70	2.70

CUADRO 3 EVOLUCIÓN DE LOS ACTIVOS POR RECUPERAR AL 31 DE MARZO DE 2012 (Millones de pesos)				
Chequeras fideicomisos	1,378	1,121	-18.68	-19.46
Activos por recuperar	46	39	-15.77	-16.58
TOTAL	1,425	1,160	-18.58	-19.37
Activos por recuperar/Subtotal de Activos	0.06%	0.05%	-0.01	N.A.

1_/_ Cifras conforme a Estados Financieros.

2_/_ Cifras preliminares.

3_/_ Variaciones con respecto a diciembre de 2011.

4_/_ Se utiliza la inflación de enero a marzo de 2012 de 0.97 por ciento dada a conocer por el INEGI.

5_/_ Se considera el saldo de la cuenta de cheques para el manejo de gastos de operación y administración del Instituto.

6_/_ Recuperación de cartera y activos menos pasivos de instituciones en etapa de liquidación y quiebra con terceros distintos del IPAB (Dic-11 por 418 millones de pesos y Mar-12 por 381 millones de pesos).

N.A. No aplica.

Fuente: IPAB.

Al 31 de marzo de 2012, el saldo de los activos totales del Instituto, registrados a su valor estimado de realización, ascendió a 77 mil 387 millones de pesos, cifra que representó un incremento del 2.70 por ciento en términos reales respecto a la correspondiente al mes de diciembre de 2011.

Este aumento se explica principalmente por las variaciones siguientes:

- Un aumento del 1.82 por ciento en términos reales en el rubro "Activos líquidos", debido a la acumulación de recursos generada por la colocación de BPAS durante el periodo de enero a marzo de 2012. Esta acumulación será utilizada para el pago de las obligaciones financieras del Instituto y se encuentra en línea con las "Políticas y estrategias para el refinanciamiento de pasivos y para el manejo de caja" del Instituto.
- Un aumento del 9.07 por ciento en términos reales en el rubro "Recursos cuotas 25 por ciento - Fondo para la Protección al Ahorro", por la acumulación de los ingresos provenientes del 25 por ciento de las Cuotas que el Instituto recibe mensualmente de las instituciones de banca múltiple.
- Un aumento del 6.31 por ciento en términos reales en el rubro "Sobretasa por emisiones pendientes de amortizar", derivado de una mayor sobretasa y plazo promedio de vencimiento de los Bonos colocados durante el periodo de enero a marzo de 2012, así como de un mayor saldo en circulación de dichos títulos.

² Ejercicio elaborado a partir de los estados financieros preliminares del Instituto.

Los aumentos antes descritos fueron parcialmente compensados por:

- d) Una disminución del 19.37 por ciento en términos reales en el rubro “Recuperación de cartera y activos”, debido a la entrega de recursos que Banca Quadrum realizó al IPAB por concepto de subrogación de obligaciones garantizadas por 256.7 millones de pesos, actuando el Instituto como liquidador de Banca Quadrum y al pago realizado por Banco Obrero, S.A. (Banca en Quiebra) conforme a las sentencias que ordenaron los pagos al IPAB como acreedor común por la cantidad de 67 millones de pesos. El ingreso de estos recursos se integró al saldo del Fondo para la Protección al Ahorro y a los activos líquidos del Instituto.

Como se observa en el Cuadro 3, al 31 de marzo de 2012, la proporción de los activos por recuperar respecto a los activos totales, representó 0.05 por ciento, cifra menor en 1 punto base respecto al cierre de diciembre de 2011. Esto derivado de la disminución del 15.77 por ciento, en términos nominales de los activos por recuperar y del aumento del 3.70 por ciento en términos nominales de los activos totales.

4.- Posición Financiera

Al cierre del primer trimestre de 2012, los pasivos totales del Instituto ascendieron a 869 mil 336 millones de pesos, mientras que los activos totales sumaron 77 mil 387 millones de pesos. La diferencia entre estas cifras, igual a 791 mil 949 millones de pesos, representa la posición financiera del Instituto, la cual registró una disminución de 0.45 por ciento en términos reales (véase el Cuadro 4).

El decremento de la posición financiera en términos reales se explica principalmente por una menor tasa real observada en el periodo de enero a marzo de 2012 en 0.20 puntos porcentuales (1.22 por ciento en términos anuales), respecto a la prevista en el marco macroeconómico para el 2012 de los Criterios Generales de Política Económica; por la aplicación de los recursos presupuestarios recibidos, así como por mayores cuotas (75 por ciento) recibidas respecto a las presupuestadas para dicho periodo.

CUADRO 4
POSICIÓN FINANCIERA DEL IPAB AL 31 DE MARZO DE 2012
(Millones de pesos)

Concepto	Saldo ^{1_}	Saldo ^{2_}	Variación % ^{3_}	
	31-Dic-11	31-Mar-12	Nominal	Real ^{4_}
Pasivos Totales	862,487	869,336	0.79	-0.17
Activos Totales	74,629	77,387	3.70	2.70
Posición Financiera	787,858	791,949	0.52	-0.45

1_/ Cifras conforme a Estados Financieros.

2_/ Cifras preliminares.

3_/ Variaciones con respecto a diciembre de 2011.

4_/ Se utiliza la inflación acumulada de enero a marzo de 2012 de 0.97 por ciento dada a conocer por el INEGI.

Fuente: IPAB.

III. SALDO HISTÓRICO DE LOS REQUERIMIENTOS FINANCIEROS DEL SECTOR PÚBLICO (SHRFSP)

SALDO HISTÓRICO DE LOS REQUERIMIENTOS FINANCIEROS DEL SECTOR PÚBLICO (SHRFSP) ^{1_/} (Millones de pesos) ^{2_/}						
Concepto	2000	2001	2002	2003	2004	2005
Deuda neta total	2,045,007.3	2,185,276.7	2,473,944.3	2,738,362.0	2,854,591.5	2,974,208.0
Internos	1,298,047.5	1,458,226.9	1,581,218.4	1,689,413.0	1,753,620.4	1,972,142.2
Presupuestario	560,641.5	652,384.6	759,513.3	856,730.2	944,157.4	1,096,229.1
Gobierno Federal	606,182.2	690,977.2	821,272.2	927,097.1	1,029,964.9	1,183,310.7
Organismos y Empresas Públicas	-45,540.7	-38,592.6	-61,758.9	-70,366.9	-85,807.5	-87,081.6
No Presupuestario	737,406.0	805,842.2	821,705.1	832,682.8	809,463.0	875,913.1
Banca de Desarrollo y Fondos y Fideicomisos	-70,195.4	-60,849.1	-80,335.4	-96,120.7	-114,714.5	-122,847.9
FARAC ^{3_/}	102,682.9	111,046.8	139,948.4	141,219.5	156,618.1	159,350.2
Pasivos del IPAB	648,569.8	697,697.0	709,336.0	721,769.3	667,116.1	692,329.9
PIDIREGAS	0.0	0.0	0.0	13,584.6	63,266.2	106,413.4
Programa de Apoyo a Deudores	56,348.7	57,947.5	52,756.1	52,230.1	37,177.1	40,667.5
Externos	746,959.8	727,049.8	892,726.0	1,048,949.0	1,100,971.1	1,002,065.9
Presupuestario	596,950.7	570,277.7	662,101.2	752,093.1	767,667.2	647,695.0
Gobierno Federal	490,005.7	468,093.1	549,502.6	630,700.3	660,303.1	581,678.9
Organismos y Empresas Públicas	106,945.0	102,184.7	112,598.6	121,392.8	107,364.0	66,016.1
No Presupuestario	150,009.0	156,772.1	230,624.7	296,855.9	333,303.9	354,370.9
Banca de Desarrollo y Fondos y Fideicomisos	0.0	0.0	0.0	0.0	0.0	0.0
PIDIREGAS	150,009.0	156,772.1	230,624.7	296,855.9	333,303.9	354,370.9

Nota: Las sumas parciales pueden no coincidir debido al redondeo.

1_/ De acuerdo con lo señalado en el penúltimo párrafo del Artículo 2, de la Ley de Ingresos de la Federación para el Ejercicio Fiscal de 2011, se llevó a cabo una revisión metodológica desde el año 2000 para fines comparativos.

2_/ Cifras preliminares sujetas a revisión.

3_/ Corresponde a los pasivos del FONADIN.

Fuente: Secretaría de Hacienda y Crédito Público.

SALDO HISTÓRICO DE LOS REQUERIMIENTOS FINANCIEROS DEL SECTOR PÚBLICO (SHRFSP) ^{1_/} (Porcentaje de PIB) ^{2_/}						
Concepto	2000	2001	2002	2003	2004	2005
Deuda neta total	30.7	32.1	34.6	34.5	31.5	30.6
Internos	19.5	21.4	22.1	21.3	19.4	20.3
Presupuestario	8.4	9.6	10.6	10.8	10.4	11.3
Gobierno Federal	9.1	10.1	11.5	11.7	11.4	12.2
Organismos y Empresas Públicas	-0.7	-0.6	-0.9	-0.9	-0.9	-0.9
No Presupuestario	11.1	11.8	11.5	10.5	8.9	9.0
Banca de Desarrollo y Fondos y Fideicomisos	-1.1	-0.9	-1.1	-1.2	-1.3	-1.3
FARAC ^{3_/}	1.5	1.6	2.0	1.8	1.7	1.6
Pasivos del IPAB	9.7	10.2	9.9	9.1	7.4	7.1
PIDIREGAS	0.0	0.0	0.0	0.2	0.7	1.1
Programa de Apoyo a Deudores	0.8	0.9	0.7	0.7	0.4	0.4
Externos	11.2	10.7	12.5	13.2	12.1	10.3
Presupuestario	8.9	8.4	9.3	9.5	8.5	6.7
Gobierno Federal	7.3	6.9	7.7	7.9	7.3	6.0
Organismos y Empresas Públicas	1.6	1.5	1.6	1.5	1.2	0.7
No Presupuestario	2.2	2.3	3.2	3.7	3.7	3.6
Banca de Desarrollo y Fondos y Fideicomisos	0.0	0.0	0.0	0.0	0.0	0.0
PIDIREGAS	2.2	2.3	3.2	3.7	3.7	3.6

Nota: Las sumas parciales pueden no coincidir debido al redondeo.

1_/ De acuerdo con lo señalado en el penúltimo párrafo del Artículo 2, de la Ley de Ingresos de la Federación para el Ejercicio Fiscal de 2011, se llevó a cabo una revisión metodológica desde el año 2000 para fines comparativos.

2_/ Cifras preliminares sujetas a revisión.

3_/ Corresponde a los pasivos del FONADIN.

Fuente: Secretaría de Hacienda y Crédito Público.

SALDO HISTÓRICO DE LOS REQUERIMIENTOS FINANCIEROS DEL SECTOR PÚBLICO (SHRFSP) ^{1_/} (Millones de pesos) ^{2_/}							
Concepto	2006	2007	2008	2009	2010	2011	2012-Mar
Deuda neta total	3,135,438.9	3,314,462.7	4,063,364.3	4,382,263.2	4,813,210.5	5,451,117.5	5,478,150.9
Internos	2,232,094.3	2,442,225.2	2,997,651.6	3,197,259.8	3,571,953.5	3,909,042.1	4,032,651.3
Presupuestario	1,337,308.5	1,560,644.4	2,088,713.1	2,388,157.8	2,742,641.6	3,071,307.3	3,194,400.1
Gobierno Federal	1,547,112.1	1,788,339.0	2,332,748.5	2,471,343.7	2,808,920.2	3,112,093.2	3,209,472.2
Organismos y Empresas Públicas	-209,803.6	-227,694.6	-244,035.4	-83,185.9	-66,278.6	-40,785.9	-15,072.1
No Presupuestario	894,785.8	881,580.8	908,938.5	809,102.0	829,311.9	837,734.8	838,251.2
Banca de Desarrollo y Fondos y Fideicomisos	-127,758.5	-144,198.0	-152,972.1	-161,268.7	-173,458.4	-190,518.8	-194,264.2
FARAC ^{3_/}	160,689.9	141,889.5	144,817.3	140,852.9	140,295.5	136,042.6	136,924.9
Pasivos del IPAB	701,399.6	712,839.0	730,963.3	751,495.2	773,615.2	802,493.0	808,027.7
PIDIREGAS	117,680.5	127,790.7	140,489.3	30,576.9	39,703.9	41,395.4	38,704.9
Programa de Apoyo a Deudores	42,774.3	43,259.6	45,640.7	47,445.7	49,155.7	48,322.6	48,857.9
Externos	903,344.6	872,237.5	1,065,712.6	1,185,003.4	1,241,257.1	1,542,075.4	1,445,499.6
Presupuestario	466,760.1	338,147.6	279,426.2	1,125,266.4	1,198,004.7	1,484,348.2	1,397,277.6
Gobierno Federal	433,135.6	448,572.0	510,469.7	603,414.1	646,758.3	834,422.4	792,341.2
Organismos y Empresas Públicas	33,624.5	-110,424.4	-231,043.5	521,852.2	551,246.5	649,925.8	604,936.4
No Presupuestario	436,584.5	534,089.8	786,286.5	59,737.0	43,252.3	57,727.2	48,222.0
Banca de Desarrollo y Fondos y Fideicomisos	0.0	0.0	0.0	0.0	0.0	0.0	0.0
PIDIREGAS	436,584.5	534,089.8	786,286.5	59,737.0	43,252.3	57,727.2	48,222.0

Nota: Las sumas parciales pueden no coincidir debido al redondeo.

1_/ De acuerdo con lo señalado en el penúltimo párrafo del Artículo 2, de la Ley de Ingresos de la Federación para el Ejercicio Fiscal de 2011, se llevó a cabo una revisión metodológica desde el año 2000 para fines comparativos.

2_/ Cifras preliminares sujetas a revisión.

3_/ Corresponde a los pasivos del FONADIN.

Fuente: Secretaría de Hacienda y Crédito Público.

SALDO HISTÓRICO DE LOS REQUERIMIENTOS FINANCIEROS DEL SECTOR PÚBLICO (SHRFSP) ^{1_/} (Porcentaje de PIB) ^{2_/}							
Concepto	2006	2007	2008	2009	2010	2011	2012-Mar
Deuda neta total	29.1	27.8	33.2	34.6	34.9	35.6	37.3
Internos	20.7	20.5	24.5	25.3	25.9	25.6	27.5
Presupuestario	12.4	13.1	17.1	18.9	19.9	20.1	21.8
Gobierno Federal	14.4	15.0	19.1	19.5	20.4	20.4	21.9
Organismos y Empresas Públicas	-1.9	-1.9	-2.0	-0.7	-0.5	-0.3	-0.1
No Presupuestario	8.3	7.4	7.4	6.4	6.0	5.5	5.7
Banca de Desarrollo y Fondos y Fideicomisos	-1.2	-1.2	-1.3	-1.3	-1.3	-1.2	-1.3
FARAC ^{3_/}	1.5	1.2	1.2	1.1	1.0	0.9	0.9
Pasivos del IPAB	6.5	6.0	6.0	5.9	5.6	5.2	5.5
PIDIREGAS	1.1	1.1	1.1	0.2	0.3	0.3	0.3
Programa de Apoyo a Deudores	0.4	0.4	0.4	0.4	0.4	0.3	0.3
Externos	8.4	7.3	8.7	9.4	9.0	10.1	9.8
Presupuestario	4.3	2.8	2.3	8.9	8.7	9.7	9.5
Gobierno Federal	4.0	3.8	4.2	4.8	4.7	5.5	5.4
Organismos y Empresas Públicas	0.3	-0.9	-1.9	4.1	4.0	4.2	4.1
No Presupuestario	4.1	4.5	6.4	0.5	0.3	0.4	0.3
Banca de Desarrollo y Fondos y Fideicomisos	0.0	0.0	0.0	0.0	0.0	0.0	0.0
PIDIREGAS	4.1	4.5	6.4	0.5	0.3	0.4	0.3

Nota: Las sumas parciales pueden no coincidir debido al redondeo.

1_/ De acuerdo con lo señalado en el penúltimo párrafo del Artículo 2, de la Ley de Ingresos de la Federación para el Ejercicio Fiscal de 2011, se llevó a cabo una revisión metodológica desde el año 2000 para fines comparativos.

2_/ Cifras preliminares sujetas a revisión.

3_/ Corresponde a los pasivos del FONADIN.

Fuente: Secretaría de Hacienda y Crédito Público.

**SALDO HISTÓRICO DE LOS
REQUERIMIENTOS FINANCIEROS DEL
SECTOR PÚBLICO
(% de PIB)**

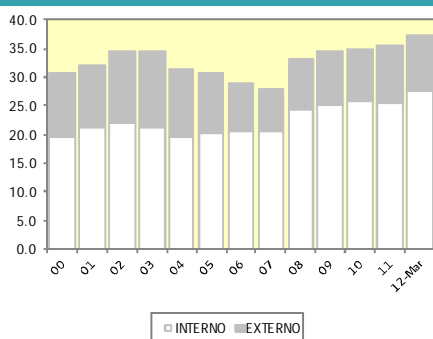

Nota: Saldo Netos al 31 de diciembre de cada año.
Fuente: Secretaría de Hacienda y Crédito Público.

**SALDO HISTÓRICO DE LOS REQUERIMIENTOS
FINANCIEROS DEL SECTOR PÚBLICO ^{1_/}**

Año	Mill. Pesos	% de PIB
2000	2,045,007.3	30.66
2001	2,185,276.7	32.09
2002	2,473,944.3	34.59
2003	2,738,362.0	34.50
2004	2,854,591.5	31.50
2005	2,974,208.0	30.62
2006	3,135,438.9	29.09
2007	3,314,462.7	27.76
2008	4,063,364.3	33.22
2009	4,382,263.2	34.61
2010	4,813,210.5	34.93
2011	5,451,117.5	35.65
2012-Mar	5,478,150.9	37.31

Notas:

1_/ De acuerdo con lo señalado en el penúltimo párrafo del Artículo 2, de la Ley de Ingresos de la Federación para el Ejercicio Fiscal de 2011, se llevó a cabo una revisión metodológica desde el año 2000 para fines comparativos.

Fuente: Secretaría de Hacienda y Crédito Público.

IV. INFORME TRIMESTRAL DE LA SITUACIÓN DE LA DEUDA DEL GOBIERNO DEL DISTRITO FEDERAL, ENERO – MARZO DE 2012

Conforme a lo establecido en los artículos 73 fracción VIII de la Constitución Política de los Estados Unidos Mexicanos y 3° números 5 y 7, de la Ley de Ingresos de la Federación para el Ejercicio Fiscal de 2012, a continuación se presenta el informe remitido por el Gobierno del Distrito Federal.

1.- Marco Legal

En cumplimiento con lo establecido en los artículos 73, fracción VIII; 122, apartado C, base segunda, fracción II, inciso f, de la Constitución Política de los Estados Unidos Mexicanos; 67, fracción XV, del Estatuto de Gobierno del Distrito Federal; 3°, numerales V y VIII de la Ley de Ingresos de la Federación para el Ejercicio Fiscal de 2012; 9° y 23 de la Ley General de Deuda Pública; 2° de la Ley de Ingresos del Distrito Federal para el Ejercicio Fiscal de 2012; 313 y 320, fracción IV del Código Fiscal del Distrito Federal, se presenta el Informe Trimestral de la Situación de la Deuda Pública del Distrito Federal para el primer trimestre del año fiscal 2012.

2.- Política de Deuda

Durante el ejercicio fiscal 2012, el Gobierno del Distrito Federal mantendrá una política de endeudamiento de mediano y largo plazo congruente con el crecimiento potencial de sus ingresos y que, al mismo tiempo, sirva como complemento de las necesidades de financiamiento de la Ciudad.

Las acciones realizadas por el Gobierno del Distrito Federal en la presente administración han puesto a la deuda de la entidad en una situación de sustentabilidad en el corto, mediano y largo plazo. Actualmente, sólo es una fuente complementaria de recursos para el presupuesto de egresos, destinados a concretar proyectos de obra pública productiva cuya naturaleza e impacto justifique el uso de recursos de crédito en beneficio de la Ciudad.

Es importante destacar que la estrategia de refinanciamiento de la deuda llevada a cabo en 2007 se realizó cuando las condiciones financieras eran favorables, permitiendo con ello disminuir el riesgo de los efectos macroeconómicos que pudieran presentarse después de ese año. Las condiciones financieras contratadas entonces hubieran sido imposibles en las circunstancias prevalecientes desde 2008. El Gobierno del Distrito Federal tuvo la razón y el refinanciamiento de la deuda se realizó en el momento oportuno, permitiendo mejorar las condiciones de financiamiento, reduciendo con esto el costo financiero de la deuda.

Al cierre del primer trimestre de 2012, la deuda del Gobierno del Distrito Federal en tasa fija representa el 33.6 por ciento del saldo de la deuda, mientras que el equivalente al 66.4 por ciento de la deuda se encuentra contratado a tasa variable. Por lo anterior, el Gobierno de la Ciudad de México ha contratado coberturas como una medida de prevención ante fluctuaciones que pudieran presentarse en la tasa de interés variable.

Es necesario destacar que la transparencia en la información de las finanzas públicas del Gobierno del Distrito Federal se mantiene como un compromiso de esta administración, por lo que en su página de Internet³ se encuentra disponible vía electrónica el Informe Trimestral de la Situación de la Deuda desde el año 2002 a la fecha para su consulta.

3.- Evolución de la Deuda Pública al Primer Trimestre

Al cierre del primer trimestre de 2012, el saldo de la deuda del Gobierno del Distrito Federal fue de 55 mil 778.3 millones de pesos, generando así un desendeudamiento nominal temporal de -0.8 por ciento y un desendeudamiento real temporal de -1.8 por ciento⁴ con respecto al cierre de 2011, cuando la deuda se situó en 56 mil 232.2 millones de pesos.

³ <http://www.finanzas.df.gob.mx/documentos/iapp.html>

⁴ Dato calculado con la inflación acumulada anual de 0.97 por ciento al 31 de marzo de 2012, INEGI.

Respecto al año 2004, el Gobierno del Distrito Federal muestra un desendeudamiento en términos reales de -2.1 por ciento para el cierre del primer trimestre del 2012. En lo correspondiente a la actual administración, el crecimiento en el endeudamiento es de 0.9 por ciento. El manejo sustentable de la deuda es consecuencia de las decisiones tomadas en el momento oportuno, lo que ha permitido tener mejores finanzas de la Ciudad para el presente y el futuro. Lo anterior ha traído como resultado el incremento en la confianza de los inversionistas y el sostenimiento de la buena calificación de la deuda. Muestra de esto es la ratificación de las calificadoras Fitch, Moody's y Standard & Poor's al otorgar las más altas calificaciones a la deuda pública del Gobierno del Distrito Federal.

El saldo de la deuda al primer trimestre de 2012 fue de 55 mil 778.3 millones de pesos, correspondiendo 54 mil 93.9 millones de pesos al Sector Central, lo que equivale al 97.0 por ciento, y 1 mil 684.4 millones de pesos al Sector Paraestatal, es decir 3.0 por ciento.

Los pagos de amortización en el primer trimestre de 2012 sumaron 453.9 millones de pesos, correspondiendo 257.1 millones de pesos al Sector Central (56.6 por ciento) y 196.8 millones de pesos al Sector Paraestatal (43.4 por ciento).

GOBIERNO DEL DISTRITO FEDERAL SALDO DE LA DEUDA PÚBLICA ^{1_/} ENERO-MARZO DE 2012 (Millones de pesos)					
Concepto	Saldo al 31 de diciembre de 2011	Enero-Marzo			Saldo al 31 de marzo de 2012
		Colocación	Amortización ^{2_/}	Actualización ^{3_/}	
Gobierno del Distrito Federal	56,232.2	0.0	453.9	0.0	55,778.3
Sector Central	54,350.9	0.0	257.1	0.0	54,093.9
Sector Paraestatal	1,881.2	0.0	196.8	0.0	1,684.4

Notas:

1_/ Los agregados pueden discrepar a causa del redondeo.

2_/ Incluye prepagos y las aportaciones al Fondo de Pago de Capital de las Emisiones Bursátiles.

3_/ La actualización es la variación en el saldo de los créditos contratados en monedas distintas a la nacional, por movimientos de estas con respecto al peso. Dado que todos los créditos actualmente contratados son en moneda nacional, no se presenta actualización alguna.

Fuente: Secretaría de Finanzas del Gobierno del Distrito Federal. Cifras preliminares.

En el siguiente gráfico se muestra la amortización en el periodo de enero a marzo de 2010 a 2012.

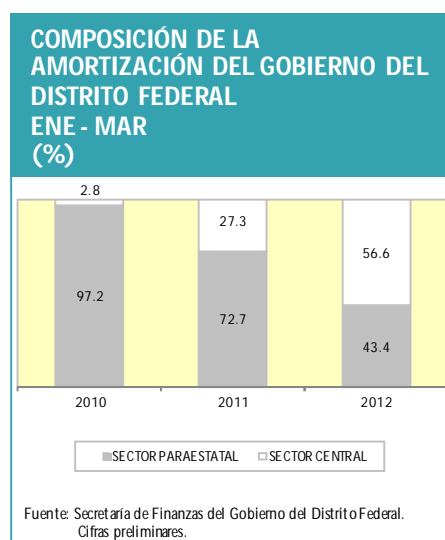

El aumento en el pago de amortizaciones como porcentaje del total del servicio de la deuda por parte del sector central respecto a ejercicios anteriores se explica por la conclusión del periodo de gracia de pago del principal de los créditos contratados en el refinanciamiento de 2007.

4.- Perfil de Vencimientos del Principal y Servicio de la Deuda

Al cierre del primer trimestre de 2012, el plazo promedio de los créditos del Gobierno del Distrito Federal fue de 21 años y 11 meses. Es destacable que como resultado del refinanciamiento se tiene un perfil de amortizaciones suavizado. Los pagos anuales por amortización en promedio son por 1 mil 646 millones de pesos, lo que permitirá tener flujos de libre disposición que serán destinados a otros proyectos para cubrir las necesidades de obra pública productiva en la ciudad.

**GOBIERNO DEL DISTRITO FEDERAL
PERFIL DE AMORTIZACIONES DE LA DEUDA ^{1_/}
2012 - 2017
(Millones de pesos)**

Entidad	2012	2013	2014	2015	2016	2017
Gobierno del Distrito Federal	1,503.0	1,789.0	2,759.5	2,292.3	2,679.6	3,160.9
Sector Central ^{2_/}	1,109.5	1,395.4	2,365.9	1,898.7	2,372.7	3,160.9
Sector Paraestatal	393.6	393.6	393.6	393.6	306.9	0.0

Notas:

1_/ Los agregados pueden discrepar a causa del redondeo.

2_/ Incluye las aportaciones al Fondo de Pago de Capital de las Emisiones Bursátiles.

Fuente: Secretaría de Finanzas del Gobierno del Distrito Federal. Cifras preliminares.

En el primer trimestre de 2012, el pago por servicio de la deuda fue de 1 mil 419.4 millones de pesos, de los cuales 453.9 millones de pesos corresponden al pago de amortizaciones y 965.6 millones de pesos corresponden a costo financiero.

El Sector Central pagó por servicio de la deuda 1 mil 175.6 millones de pesos, de los cuales 257.1 millones de pesos corresponden al pago de amortizaciones y 918.5 millones de pesos corresponden a costo financiero.

En cuanto al Sector Paraestatal, se realizaron pagos por 243.9 millones de pesos, de los cuales 196.8 millones de pesos fueron por concepto de amortización y 47.1 millones de pesos de costo financiero.

GOBIERNO DEL DISTRITO FEDERAL
SERVICIO DE LA DEUDA ^{1_/}
ENERO - MARZO 2012
(Millones de pesos)

Entidad	Enero-Marzo		Total
	Costo Financiero ^{3_/}	Amortización ^{2_/}	
Gobierno del D.F.	965.6	453.9	1,419.4
Sector Central	918.5	257.1	1,175.6
Sector Paraestatal	47.1	196.8	243.9

Notas:

1_/ Los agregados pueden discrepar debido al redondeo.

2_/ Incluye las aportaciones al Fondo de Pago de Capital de las Emisiones Bursátiles.

3_/ Incluye las aportaciones al Fondo de Pago de Interés de las Emisiones Bursátiles.

Fuente: Secretaría de Finanzas del Gobierno del Distrito Federal. Cifras preliminares.

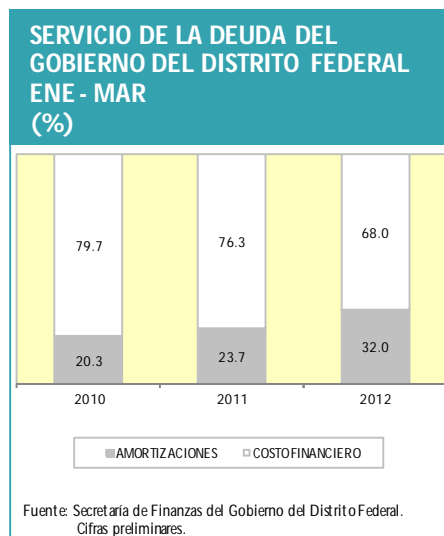

5.- Reestructuración o Recompras

Durante el primer trimestre de 2012, el Gobierno del Distrito Federal no realizó refinanciamiento alguno.

6.- Colocación de la Deuda Autorizada

En el trimestre enero-marzo de 2012 no hubo ninguna colocación. El proceso de contratación de la deuda autorizada por el H. Congreso de la Unión al Gobierno del Distrito Federal para este ejercicio fiscal dependerá de los tiempos de ejecución de las obras registradas para ejercer recursos provenientes de deuda, así como de las condiciones que se presenten en los mercados financieros.

**GOBIERNO DEL DISTRITO FEDERAL
PROGRAMA DE COLOCACIÓN TRIMESTRAL 2012
ENERO - DICIEMBRE
(Millones de pesos) ^{1_/}**

Concepto	Enero-Marzo	Abril-Junio	Julio-Septiembre	Octubre-Diciembre	Total
Colocación Bruta	0.0	0.0	0.0	6,503.0	6,503.0
Amortización ^{2_/}	453.9	262.9	481.0	305.2	1,503.0
Endeudamiento Neto	-453.9	-262.9	-481.0	6,197.8	5,000.0*

Notas:

1_/ Las sumas pueden discrepar de acuerdo al redondeo.

2_/ Incluye las aportaciones al Fondo de Pago de Capital de las Emisiones Bursátiles.

* Techo de endeudamiento aprobado en el Artículo 3º de la Ley de Ingresos de la Federación para el Ejercicio Fiscal 2012.

Fuente: Secretaría de Finanzas del Gobierno del Distrito Federal. Cifras preliminares.

7.- Destino de los Recursos de la Deuda

La presente administración se ha asegurado que el financiamiento se utilice exclusivamente para proyectos de obra pública productiva que determinen un impacto social entre la población capitalina.

Es importante destacar que los proyectos a los cuales se destinan los recursos de crédito, a partir del Ejercicio Fiscal 2007, son aprobados y registrados en la cartera de proyectos de inversión que integra y administra la Secretaría de Hacienda y Crédito Público, en cumplimiento a los Lineamientos emitidos para tal fin.

8.- Evolución del Saldo de la Deuda por Línea de Crédito y Composición por Acreedor y Usuario de los Recursos (Sector Central y Sector Paraestatal).

Al término del primer trimestre de 2012, el Gobierno del Distrito Federal tiene colocada 34.1 por ciento de su deuda con la banca de desarrollo, 45.6 por ciento con la banca comercial y 20.3 por ciento en el mercado de capitales. En el siguiente cuadro se indican los saldos por tipo de acreedor:

**GOBIERNO DEL DISTRITO FEDERAL
SALDO DE LA DEUDA AL 31 DE MARZO DE 2012
(Millones de pesos)**

ACREEDOR	MONTO ^{1_/}	%
DEUDA TOTAL	55,778.3	100.0
BANCA DE DESARROLLO	19,028.3	34.1
-BANOBRAS	19,028.3	34.1
BANCA COMERCIAL	25,416.0	45.6
-BBVA-BANCOMER	9,949.0	17.8
-DEXIA	6,967.0	12.5
-FID 248525 de HSBC (antes Dexia)	7,000.0	12.5
-BANAMEX	1,500.0	2.7
MERCADO DE CAPITALES	11,334.0	20.3
-GDFCB 05	800.0	1.4
-GDFCB 06	1,400.0	2.5
-GDFCB 07	3,000.0	5.4
-GDFCB 09	1,000.0	1.8
-GDFCB 10	3,445.7	6.2
-GDFCB11	1,688.3	3.0

Notas:

1_/ Las sumas pueden discrepar debido al redondeo.

Fuente: Secretaría de Finanzas del Gobierno del Distrito Federal. Cifras preliminares.

En el siguiente gráfico se muestra la estructura porcentual de la composición de la deuda por acreedor, correspondiente al periodo 2010 a 2012.

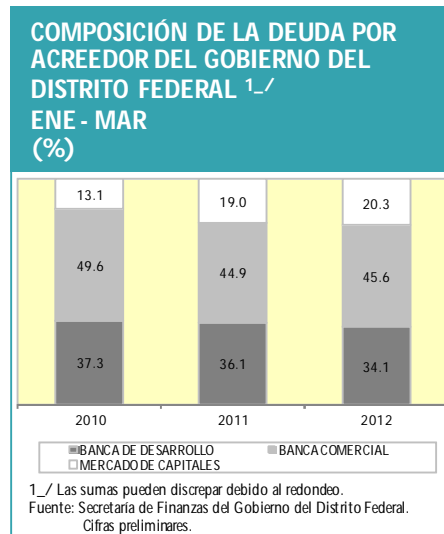

Finalmente, la siguiente tabla contiene la información del saldo de la deuda pública por línea de crédito, así como por sector.

GOBIERNO DEL DISTRITO FEDERAL SALDO DE LA DEUDA PÚBLICA ^{1_} / _{2_} (Millones de pesos)					
Concepto	Saldo al 31-Dic-11	Colocación	Amortización	Actuali- zación ^{2_} / _{2_}	Saldo al 31-Mar-12
1) TOTAL DEUDA DEL GOBIERNO DEL D.F.	56,232.2	0.0	453.9	0.0	55,778.3
1.1) SECTOR CENTRAL	54,350.9	0.0	257.1	0.0	54,093.9
1.1.1) BANCA DE DESARROLLO	17,412.1	0.0	68.2	0.0	17,343.9
BANOBRAS 4,000	4,000.0	0.0	0.0	0.0	4,000.0
BANOBRAS 4,459	4,417.8	0.0	3.4	0.0	4,414.4
BANOBRAS 4,806	4,785.4	0.0	1.3	0.0	4,784.0
BANOBRAS 1,914	1,914.7	0.0	61.1	0.0	1,853.6
BANOBRAS 175	163.9	0.0	2.4	0.0	161.5
BANOBRAS 1,499	1,499.1	0.0	0.0	0.0	1,499.1
BANOBRAS 631	631.4	0.0	0.0	0.0	631.4
1.1.2) BANCA COMERCIAL	25,435.1	0.0	19.1	0.0	25,416.0
BANCOMER 4,700	4,689.7	0.0	1.4	0.0	4,688.3
BANCOMER 3,457	3,450.4	0.0	1.0	0.0	3,449.4
BANCOMER 500	500.0	0.0	0.0	0.0	500.0
BANCOMER 811	811.3	0.0	0.0	0.0	811.3
BANCOMER 500-2	500.0	0.0	0.0	0.0	500.0
DEXIA	6,983.7	0.0	16.7	0.0	6,967.0
FID HSBC	7,000.0	0.0	0.0	0.0	7,000.0
BANAMEX 1,500	1,500.0	0.0	0.0	0.0	1,500.0
1.1.3) MERCADO DE CAPITALES	11,503.7	0.0	169.8	0.0	11,334.0
GDFCB 05	800.0	0.0	0.0	0.0	800.0
GDFCB 06	1,400.0	0.0	0.0	0.0	1,400.0
GDFCB 07	575.0	0.0	0.0	0.0	575.0
GDFCB 07-2	2,425.0	0.0	0.0	0.0	2,425.0
GDFCB 09	1,000.0	0.0	0.0	0.0	1,000.0
GDFCB 10	1,012.8	0.0	88.1	0.0	924.7
GDFCB 10-2	2,521.0	0.0	0.0	0.0	2,521.0
GDFCB 11	1,770.0	0.0	81.7	0.0	1,688.3
1.2) SECTOR PARAESTATAL	1,881.2	0.0	196.8	0.0	1,684.4
1.2.1) SISTEMA DE TRANSPORTE COLECTIVO	1,881.2	0.0	196.8	0.0	1,684.4
BANOBRAS 8086	316.2	0.0	31.6	0.0	284.6
BANOBRAS 8087	784.7	0.0	78.5	0.0	706.2
BANOBRAS 8088	780.3	0.0	86.7	0.0	693.6

1_ / Los agregados pueden discrepar a causa del redondeo.

2_ / La actualización es la variación en el saldo de los créditos contratados en monedas distintas a la nacional, por el movimiento de éstas respecto al peso. Dado que todos los créditos actualmente contratados son en moneda nacional, no se presenta actualización alguna.

Fuente: Secretaría de Finanzas del Gobierno del Distrito Federal. Cifras preliminares.

APÉNDICES ESTADÍSTICOS
DE FINANZAS PÚBLICAS Y
DEUDA PÚBLICA

APÉNDICES DE FINANZAS PÚBLICAS

SITUACIÓN FINANCIERA DEL SECTOR PÚBLICO
(Cifras acumuladas en millones de pesos)

Concepto	2011 ^{p_/_}			2012 ^{p_/_}			Var. % real		
	Ene	Fe	Mar	Ene	Feb	Mar	Ene	Feb	Mar
Balance público	-700.9	11,257.7	1,262.1	3,591.6	-24,300.9	-49,547.6	n.s.	n.s.	n.s.
Balance público sin Inversión de PEMEX	12,156.8	35,045.2	39,503.5	18,818.5	4,313.8	168.5	48.8	-88.2	-99.6
Balance presupuestario	-4,506.5	6,683.4	-5,936.0	16,229.9	-15,557.8	-49,975.9	n.s.	n.s.	n.s.
Ingreso presupuestario	275,606.3	518,731.2	773,757.0	324,982.4	583,060.2	861,623.8	13.3	8.1	7.2
Petrolero ^{1_/_}	74,562.0	154,102.1	240,315.2	109,797.4	196,419.5	296,604.7	41.5	22.6	18.8
Gobierno Federal	67,089.0	114,878.2	166,270.6	83,615.3	140,433.0	196,038.4	19.8	17.6	13.5
PEMEX	7,473.0	39,223.9	74,044.6	26,182.1	55,986.5	100,566.4	236.7	37.3	30.7
No petrolero	201,044.4	364,629.1	533,441.9	215,185.0	386,640.6	565,019.1	2.9	2.0	2.0
Gobierno Federal	163,489.8	290,560.9	420,118.4	172,827.4	302,390.6	435,462.2	1.6	0.1	-0.2
Tributarios	156,270.8	260,719.5	385,265.6	160,775.6	281,082.5	405,279.1	-1.1	3.7	1.3
No tributarios	7,219.0	29,841.4	34,852.8	12,051.8	21,308.2	30,183.1	60.5	-31.3	-16.6
Organismos y empresas ^{2_/_}	37,554.5	74,068.2	113,323.5	42,357.6	84,250.0	129,556.8	8.4	9.4	10.1
Gasto neto presupuestario	280,112.9	512,047.8	779,693.1	308,752.5	598,617.9	911,599.6	5.9	12.5	12.5
Programable	206,820.7	377,043.6	594,562.5	226,794.9	444,631.2	702,542.3	5.4	13.4	13.7
No programable	73,292.2	135,004.2	185,130.5	81,957.7	153,986.8	209,057.3	7.5	9.7	8.7
Balance de entidades bajo control presupuestario indirecto	3,805.7	4,574.3	7,198.1	-12,638.3	-8,743.1	428.3	n.s.	n.s.	-94.3
Balance primario	14,928.8	33,049.8	34,167.8	36,772.8	15,970.3	-896.9	136.7	-53.5	n.s.

Nota: Las sumas parciales y las variaciones pueden no coincidir debido al redondeo.

p_/_ Cifras preliminares.

n.s.: no significativo.

1_/_ El monto corresponde a los ingresos recaudados por el Gobierno Federal por concepto de derechos sobre la extracción de petróleo, aprovechamiento sobre los rendimientos excedentes de PEMEX e IEPS de gasolinas y diesel, así como a los ingresos propios de PEMEX. El cual difiere de los ingresos petroleros reportados en el Anexo Indicadores de Recaudación en el cuadro "Ingresos del Sector Público (Actividad petrolera y no petrolera)" que además incluye el IVA de gasolinas y los impuestos de importación de PEMEX.

2_/_ Excluye subsidios y transferencias del Gobierno Federal a las entidades bajo control presupuestario directo y aportaciones al ISSSTE.

Fuente: Secretaría de Hacienda y Crédito Público.

BALANCE PÚBLICO POR FUENTES DE FINANCIAMIENTO^{1_/_}
(Cifras acumuladas en millones de pesos)

Concepto	2011 ^{p_/_}			2012 ^{p_/_}			Var. % real		
	Ene	Feb	Mar	Ene	Feb	Mar	Ene	Feb	Mar
Balance público en términos de caja	700.9	-11,257.7	-1,262.1	-3,591.6	24,300.9	49,547.6	n.s.	n.s.	n.s.
Recursos externos ^{2_/_}	-26,938.2	-9,026.7	-5,195.3	25,551.2	25,032.9	45,560.1	n.s.	n.s.	n.s.
Recursos internos ^{3_/_}	27,639.1	-2,231.0	3,933.2	-29,142.8	-731.9	3,987.5	n.s.	-68.4	-2.4
Banco de México	-10,196.6	-23,770.2	-52,410.6	-49,599.6	-84,149.9	-112,497.3	367.5	240.5	106.6
Bancos y otras instituciones financieras	-48,384.2	-94,200.0	-107,368.2	-21,674.7	-27,989.3	-55,177.9	-56.9	-71.4	-50.5
Sector privado	86,219.9	115,739.1	163,712.1	42,131.5	111,407.3	171,662.7	-53.0	-7.4	0.9

Nota: Las sumas parciales y las variaciones pueden no coincidir debido al redondeo.

p_/_ Cifras preliminares.

1_/_ En el balance el signo negativo (-) significa superávit y en los flujos una amortización; el signo positivo (+) en el balance significa déficit y en los flujos un endeudamiento.

2_/_ En este cuadro se presenta el endeudamiento directo y la variación de los activos financieros que el sector público no financiero mantiene para su operación en instituciones financieras del exterior. En el Informe de Deuda Pública se presenta el endeudamiento directo del total del sector público: es decir, incluye el endeudamiento externo en el que incurre la banca de desarrollo. Adicionalmente la cifra reportada en este cuadro difiere de la que se presenta en el informe de deuda pública porque de acuerdo al artículo 18 de la Ley General de Deuda Pública y a la normatividad presupuestaria vigente, a la entrega de un proyecto Pidiregas, en la deuda pública se debe registrar el pasivo directo que corresponde a la amortización de los dos primeros años del proyecto. Por su parte, el gasto presupuestario registra una erogación en inversión cuando se realiza la amortización del pasivo señalado. A partir de 2009 el pasivo directo corresponde únicamente a CFE.

3_/_ El financiamiento interno a valor de colocación incluye el financiamiento neto a través de operaciones de crédito, colocación de valores gubernamentales, así como la variación de activos financieros con el fin de administrar su liquidez.

Fuente: Secretaría de Hacienda y Crédito Público.

BALANCE DEL SECTOR PÚBLICO
(Cifras acumuladas en millones de pesos)

Concepto	Balance económico								
	2011 ^{p./}			2012 ^{p./}			Var. % real		
	Ene	Feb	Mar	Ene	Feb	Mar	Ene	Feb	Mar
Gobierno Federal	5,817.9	-9,472.5	-27,097.4	13,255.0	-36,179.8	-73,893.6	119.0	n.s.	n.s.
Entidades bajo control presupuestario directo	-10,324.5	16,155.9	21,161.3	2,974.9	20,622.1	23,917.8	n.s.	22.8	8.8
PEMEX	-27,011.5	-11,981.6	-7,052.6	-15,181.2	-9,081.0	-9,116.3	n.s.	n.s.	n.s.
Resto de entidades	16,687.0	28,137.5	28,213.9	18,156.2	29,703.1	33,034.1	4.6	1.5	12.7
Comisión Federal de Electricidad	4,352.4	9,505.1	8,510.9	314.7	3,944.5	4,177.9	-93.1	-60.1	-52.7
Instituto Mexicano del Seguro Social	1,525.6	5,454.6	3,962.7	3,824.9	9,625.8	7,620.6	141.0	69.8	85.1
Instituto de Seguridad y Servicios Sociales de los Trabajadores del Estado	10,809.0	13,177.7	15,740.3	14,016.6	16,132.8	21,235.6	24.6	17.8	29.9
Balance presupuestario	-4,506.5	6,683.4	-5,936.0	16,229.9	-15,557.8	-49,975.9	n.s.	n.s.	n.s.
Balance de entidades bajo control presupuestario indirecto	3,805.7	4,574.3	7,198.1	-12,638.3	-8,743.1	428.3	n.s.	n.s.	-94.3
Balance público	-700.9	11,257.7	1,262.1	3,591.6	-24,300.9	-49,547.6	n.s.	n.s.	n.s.

Concepto	Balance primario								
	2011 ^{p./}			2012 ^{p./}			Var. % real		
	Ene	Feb	Mar	Ene	Feb	Mar	Ene	Feb	Mar
Gobierno Federal	20,643.3	10,997.5	175.8	26,912.1	-17,497.5	-47,106.6	25.3	n.s.	n.s.
Entidades bajo control presupuestario directo	-7,240.7	18,242.1	26,612.4	6,922.4	28,080.7	38,105.5	n.s.	48.1	37.8
PEMEX	-24,189.6	-10,617.1	-3,314.4	-11,780.7	-2,902.6	3,044.6	n.s.	n.s.	n.s.
Resto de entidades	16,949.0	28,859.3	29,926.8	18,703.1	30,983.3	35,060.9	6.1	3.3	12.8
Comisión Federal de Electricidad	4,614.4	10,226.9	10,223.8	861.6	5,224.7	6,204.7	-82.1	-50.9	-41.6
Instituto Mexicano del Seguro Social	1,525.6	5,454.6	3,962.7	3,824.9	9,625.8	7,620.6	141.0	69.8	85.1
Instituto de Seguridad y Servicios Sociales de los Trabajadores del Estado	10,809.0	13,177.7	15,740.3	14,016.6	16,132.8	21,235.6	24.6	17.8	29.9
Balance presupuestario	13,402.6	29,239.7	26,788.2	33,834.5	10,583.2	-9,001.1	142.6	-65.2	n.s.
Balance de entidades bajo control presupuestario indirecto	1,526.2	3,810.1	7,379.6	2,938.3	5,387.1	8,104.2	85.0	36.0	5.7
Balance público	14,928.8	33,049.8	34,167.8	36,772.8	15,970.3	-896.9	136.7	-53.5	n.s.

Concepto	Balance de operación								
	2011 ^{p./}			2012 ^{p./}			Var. % real		
	Ene	Feb	Mar	Ene	Feb	Mar	Ene	Feb	Mar
Entidades bajo control presupuestario directo	-47,463.8	-45,447.8	-60,675.9	-41,303.1	-46,137.7	-62,459.2	n.s.	n.s.	n.s.
PEMEX	-24,189.6	-10,617.1	-3,314.4	-11,780.7	-2,902.6	3,044.6	n.s.	n.s.	n.s.
Resto de entidades	-23,274.2	-34,830.7	-57,361.6	-29,522.3	-43,235.1	-65,503.8	n.s.	n.s.	n.s.
Comisión Federal de Electricidad	4,614.4	10,226.9	10,223.8	861.6	5,224.7	6,204.7	-82.1	-50.9	-41.6
Instituto Mexicano del Seguro Social	-18,697.1	-27,833.4	-42,486.3	-20,352.2	-29,520.7	-46,671.7	n.s.	n.s.	n.s.
Instituto de Seguridad y Servicios Sociales de los Trabajadores del Estado	-9,191.4	-17,224.2	-25,099.1	-10,031.7	-18,939.2	-25,036.8	n.s.	n.s.	n.s.

Nota: Las sumas parciales y las variaciones pueden no coincidir debido al redondeo.

p./ Cifras preliminares.

n.s.: no significativo.

Fuente: Secretaría de Hacienda y Crédito Público.

INGRESOS PETROLEROS Y NO PETROLEROS DEL SECTOR PÚBLICO PRESUPUESTARIO
(Cifras acumuladas en millones de pesos)

Concepto	2011 ^{p./}			2012 ^{p./}			Var. % real		
	Ene	Feb	Mar	Ene	Feb	Mar	Ene	Feb	Mar
Total	275,606.3	518,731.2	773,757.0	324,982.4	583,060.2	861,623.8	13.3	8.1	7.2
Petroleros^{1./}	74,562.0	154,102.1	240,315.2	109,797.4	196,419.5	296,604.7	41.5	22.6	18.8
Gobierno Federal	67,089.0	114,878.2	166,270.6	83,615.3	140,433.0	196,038.4	19.8	17.6	13.5
Derechos y aprovechamientos	71,396.0	125,784.8	182,814.1	101,599.1	173,437.1	246,706.7	36.8	32.6	29.9
IEPS	-4,358.7	-11,073.7	-18,435.4	-18,121.7	-33,259.4	-50,687.0	n.s.	n.s.	n.s.
Artículo 2o.-A Fracción I	-6,141.6	-14,479.1	-23,461.6	-19,827.4	-36,570.7	-55,413.9	n.s.	n.s.	n.s.
Artículo 2o.-A Fracción II ^{2./}	1,782.9	3,405.4	5,026.2	1,705.8	3,311.3	4,726.9	-8.0	-6.5	-9.5
Impuestos a los rendimientos petroleros	51.7	167.1	1,891.9	137.9	255.3	18.6	156.2	47.0	-99.1
PEMEX	7,473.0	39,223.9	74,044.6	26,182.1	55,986.5	100,566.4	236.7	37.3	30.7
No petroleros	201,044.4	364,629.1	533,441.9	215,185.0	386,640.6	565,019.1	2.9	2.0	2.0
Gobierno Federal	163,489.8	290,560.9	420,118.4	172,827.4	302,390.6	435,462.2	1.6	0.1	-0.2
Tributarios	156,270.8	260,719.5	385,265.6	160,775.6	281,082.5	405,279.1	-1.1	3.7	1.3
ISR-IETU e IDE ^{3./}	81,564.7	140,408.4	213,173.3	92,452.7	154,264.3	228,070.5	8.9	5.7	3.0
Impuesto sobre la renta	78,436.9	129,782.8	196,213.5	92,445.4	148,409.8	217,945.7	13.3	10.0	6.9
Impuesto al activo	-0.6	-232.8	-361.0	-216.1	-294.4	-324.2	n.s.	n.s.	n.s.
Impuesto empresarial a tasa única	4,099.9	10,570.3	16,521.6	3,965.7	8,489.3	14,174.5	-7.0	-22.7	-17.4
Impuesto a los depósitos en efectivo ^{3./}	-971.5	288.1	799.1	-3,742.4	-2,340.4	-3,725.5	n.s.	n.s.	n.s.
Impuesto al valor agregado	56,441.9	93,908.3	131,122.0	56,305.3	99,902.6	140,606.4	-4.1	2.3	3.2
Producción y servicios	12,096.9	14,734.9	19,073.2	6,731.3	16,991.3	20,566.6	-46.5	10.9	3.8
Importaciones	2,014.0	4,025.3	6,125.0	2,409.6	4,558.1	6,543.3	15.0	8.9	2.8
Otros impuestos ^{4./}	4,153.3	7,642.6	15,772.2	2,876.8	5,366.1	9,492.3	-33.4	-32.5	-42.1
No tributarios	7,219.0	29,841.4	34,852.8	12,051.8	21,308.2	30,183.1	60.5	-31.3	-16.6
Organismos y empresas ^{5./}	37,554.5	74,068.2	113,323.5	42,357.6	84,250.0	129,556.8	8.4	9.4	10.1
Partidas informativas									
Gobierno Federal	230,578.8	405,439.1	586,388.9	256,442.7	442,823.7	631,500.6	6.9	5.1	3.7
Tributarios	151,963.9	249,812.9	368,722.1	142,791.9	248,078.4	354,610.8	-9.7	-4.5	-7.4
No tributarios	78,615.0	155,626.2	217,666.9	113,650.8	194,745.3	276,889.8	38.9	20.4	22.5
Organismos y empresas	45,027.5	113,292.1	187,368.1	68,539.7	140,236.5	230,123.2	46.3	19.1	18.2

Nota: Las sumas parciales y las variaciones pueden no coincidir debido al redondeo.

p./ Cifras preliminares.

n.s.: no significativo.

1./ El monto corresponde a los ingresos recaudados por el Gobierno Federal por concepto de derechos sobre la extracción de petróleo, aprovechamiento sobre los rendimientos excedentes de PEMEX e IEPS de gasolinas y diesel, así como a los ingresos propios de PEMEX. El cual difiere de los ingresos petroleros reportados en el Anexo Indicadores de Recaudación en el cuadro "Ingresos del Sector Público (Actividad petrolera y no petrolera)" que además incluye el IVA de gasolinas y los impuestos de importación de PEMEX.

2./ Se refiere a los recursos por el sobreprecio a las gasolinas y diesel conforme al artículo 2o.-A Fracción II de la Ley del Impuesto Especial sobre Producción y Servicios.

3./ El IDE se consolida en este apartado debido a que las retenciones que realizaron las instituciones financieras por este impuesto los contribuyentes las están acreditando contra el impuesto sobre la renta, de acuerdo con lo señalado en el artículo 7 de la Ley del IDE.

4./ Incluye los impuestos sobre tenencia o uso de vehículos, sobre automóviles nuevos, a la exportación, accesorios y otros.

5./ Excluye subsidios y transferencias del Gobierno Federal a las entidades bajo control presupuestario directo y aportaciones al ISSSTE.

Fuente: Secretaría de Hacienda y Crédito Público.

INGRESOS TRIBUTARIOS Y NO TRIBUTARIOS DEL SECTOR PÚBLICO PRESUPUESTARIO
(Cifras acumuladas en millones de pesos)

Concepto	2011 ^{p./}			2012 ^{p./}			Var. % real		
	Ene	Feb	Mar	Ene	Feb	Mar	Ene	Feb	Mar
Total	275,606.3	518,731.2	773,757.0	324,982.4	583,060.2	861,623.8	13.3	8.1	7.2
Gobierno Federal	230,578.8	405,439.1	586,388.9	256,442.7	442,823.7	631,500.6	6.9	5.1	3.7
Tributarios	151,963.9	249,812.9	368,722.1	142,791.9	248,078.4	354,610.8	-9.7	-4.5	-7.4
ISR-IETU e IDE ^{1./}	81,564.7	140,408.4	213,173.3	92,452.7	154,264.3	228,070.5	8.9	5.7	3.0
Impuesto sobre la renta	78,436.9	129,782.8	196,213.5	92,445.4	148,409.8	217,945.7	13.3	10.0	6.9
Impuesto al activo	-0.6	-232.8	-361.0	-216.1	-294.4	-324.2	n.s.	n.s.	n.s.
Impuesto empresarial a tasa única	4,099.9	10,570.3	16,521.6	3,965.7	8,489.3	14,174.5	-7.0	-22.7	-17.4
Impuesto a los depósitos en efectivo ^{1./}	-971.5	288.1	799.1	-3,742.4	-2,340.4	-3,725.5	n.s.	n.s.	n.s.
Impuesto al valor agregado	56,441.9	93,908.3	131,122.0	56,305.3	99,902.6	140,606.4	-4.1	2.3	3.2
Producción y servicios	7,738.2	3,661.3	637.8	-11,390.3	-16,268.1	-30,120.4	n.s.	n.s.	n.s.
Gasolina y diesel	-4,358.7	-11,073.7	-18,435.4	-18,121.7	-33,259.4	-50,687.0	n.s.	n.s.	n.s.
Artículo 2o.-A Fracción I	-6,141.6	-14,479.1	-23,461.6	-19,827.4	-36,570.7	-55,413.9	n.s.	n.s.	n.s.
Artículo 2o.-A Fracción II ^{2./}	1,782.9	3,405.4	5,026.2	1,705.8	3,311.3	4,726.9	-8.0	-6.5	-9.5
Bebidas alcohólicas	738.6	1,053.5	2,417.6	976.0	959.6	1,407.6	27.0	-12.4	-44.0
Cervezas y bebidas refrescantes	1,941.0	3,406.8	4,900.9	2,377.3	4,099.3	5,683.0	17.7	15.7	11.6
Tabacos labrados	8,555.9	8,759.2	9,486.7	2,472.2	10,135.5	10,887.1	-72.2	11.3	10.5
Juegos con apuestas y sorteos	233.2	360.8	582.1	197.7	423.5	582.5	-18.5	12.9	-3.7
Redes públicas de telecomunicaciones	628.1	1,150.0	1,675.6	690.3	1,341.9	1,963.1	5.6	12.2	12.8
Bebidas energéticas	0.1	4.6	10.1	17.7	31.5	43.3	-0.	-0.	312.4
Importaciones	2,014.0	4,025.3	6,125.0	2,409.6	4,558.1	6,543.3	15.0	8.9	2.8
Automóviles nuevos	586.3	987.4	1,361.4	680.6	1,118.9	1,537.1	11.6	9.0	8.7
Tenencia	1,953.4	3,660.6	9,364.7	0.0	0.0	0.0	n.s.	n.s.	n.s.
Impuesto a los rendimientos petroleros	51.7	167.1	1,891.9	137.9	255.3	18.6	156.2	47.0	-99.1
Otros impuestos ^{3./}	1,613.6	2,994.5	5,046.1	2,196.2	4,247.2	7,952.2	30.8	36.4	51.8
No tributarios	78,615.0	155,626.2	217,666.9	113,650.8	194,745.3	276,889.8	38.9	20.4	22.5
Contribución de mejoras	0.0	0.0	0.0	0.0	0.0	4.4	n.s.	n.s.	-0.
Derechos	75,432.5	133,018.0	192,204.4	106,188.4	181,680.9	257,567.2	35.3	31.4	29.0
Hidrocarburos	71,396.0	125,784.8	182,814.1	101,599.1	173,437.1	246,706.7	36.8	32.6	29.9
Ordinario	47,568.3	101,957.1	158,986.4	67,453.1	139,291.2	212,560.8	36.3	31.4	28.7
Extraordinario sobre exportación de petróleo crudo	4,249.2	4,249.2	4,249.2	8,495.4	8,495.4	8,495.4	92.2	92.3	92.5
Fondo de estabilización	18,545.4	18,545.4	18,545.4	23,834.6	23,834.6	23,834.6	23.5	23.6	23.7
Fondo de invest.cientif.y tecnol.en mat.de energia	1,025.3	1,025.3	1,025.3	1,805.2	1,805.2	1,805.2	69.2	69.4	69.5
Para la fiscalización petrolera	7.7	7.7	7.7	10.8	10.8	10.8	35.4	35.5	35.6
Otros	4,036.5	7,233.2	9,390.3	4,589.3	8,243.8	10,860.5	9.3	9.6	11.3
Productos	245.0	527.3	1,088.8	407.0	809.8	1,531.5	59.7	47.7	35.4
Aprovechamientos	2,937.5	22,080.9	24,373.6	7,055.5	12,254.6	17,786.7	130.8	-46.6	-29.8
Desincorporaciones	0.0	0.0	0.0	0.0	0.0	0.0	n.s.	n.s.	n.s.
Rendimientos excedentes de PEMEX	0.0	0.0	0.0	0.0	0.0	0.0	n.s.	n.s.	n.s.
Remanente de operación del Banco de México	0.0	0.0	0.0	0.0	0.0	0.0	n.s.	n.s.	n.s.
Otros	2,937.5	22,080.9	24,373.6	7,055.5	12,254.6	17,786.7	130.8	-46.6	-29.8
Organismos y empresas^{4./}	45,027.5	113,292.1	187,368.1	68,539.7	140,236.5	230,123.2	46.3	19.1	18.2
Petróleos Mexicanos	7,473.0	39,223.9	74,044.6	26,182.1	55,986.5	100,566.4	236.7	37.3	30.7
Comisión Federal de Electricidad	18,905.8	37,725.8	58,250.9	22,770.6	45,051.8	69,769.9	15.8	14.9	15.3
Instituto Mexicano del Seguro Social	888.8	1,525.6	2,370.0	700.5	1,761.5	2,740.1	-24.2	11.1	11.3
ISSSTE	2,897.2	5,167.3	9,179.6	3,285.3	5,862.2	9,926.8	9.0	9.1	4.1
Aportaciones de seguridad social	14,862.7	29,649.4	43,523.0	15,601.2	31,574.6	47,120.0	0.9	2.4	4.2
Partidas informativas									
Petroleros ^{5./}	74,562.0	154,102.1	240,315.2	109,797.4	196,419.5	296,604.7	41.5	22.6	18.8
No petroleros	201,044.4	364,629.1	533,441.9	215,185.0	386,640.6	565,019.1	2.9	2.0	2.0
Tributarios	156,270.8	260,719.5	385,265.6	160,775.6	281,082.5	405,279.1	-1.1	3.7	1.3
Otros	44,773.5	103,909.6	148,176.3	54,409.4	105,558.2	159,739.9	16.8	-2.3	3.8

Nota: Las sumas parciales y las variaciones pueden no coincidir debido al redondeo.

p./ Cifras preliminares.

n.s.: no significativo; -0-: mayor de 500 por ciento.

1./ El IDE se consolida en este apartado debido a que las retenciones que realizaron las instituciones financieras por este impuesto los contribuyentes las están acreditando contra el impuesto sobre la renta, de acuerdo con lo señalado en el artículo 7 de la Ley del IDE.

2./ Se refiere a los recursos por el sobreprecio a las gasolinas y diesel conforme al artículo 2o.-A fracción II de la Ley del Impuesto Especial sobre Producción y Servicios.

3./ Incluye accesorios y otros.

4./ Excluye subsidios y transferencias del Gobierno Federal a las entidades bajo control presupuestario directo y aportaciones al ISSSTE.

5./ El monto corresponde a los ingresos recaudados por el Gobierno Federal por concepto de derechos sobre la extracción de petróleo, aprovechamiento sobre los rendimientos excedentes de PEMEX e IEPS de gasolinas y diesel, así como a los ingresos propios de PEMEX. El cual difiere de los ingresos petroleros reportados en el Anexo Indicadores de Recaudación en el cuadro "Ingresos del Sector Público (Actividad petrolera y no petrolera)" que además incluye el IVA de gasolinas y los impuestos de importación de PEMEX.

Fuente: Secretaría de Hacienda y Crédito Público.

GASTO TOTAL DEL SECTOR PÚBLICO PRESUPUESTARIO
(Cifras acumuladas en millones de pesos)

Concepto	2011 ^{p./}			2012 ^{p./}			Var. % real		
	Ene	Feb	Mar	Ene	Feb	Mar	Ene	Feb	Mar
Total	280,112.9	512,047.8	779,693.1	308,752.5	598,617.9	911,599.6	5.9	12.5	12.5
Gasto primario	262,203.7	489,491.5	746,968.8	291,148.0	572,476.9	870,624.9	6.7	12.5	12.2
Programable	206,820.7	377,043.6	594,562.5	226,794.9	444,631.2	702,542.3	5.4	13.4	13.7
No programable	55,383.0	112,447.9	152,406.3	64,353.1	127,845.8	168,082.6	11.7	9.4	6.2
Participaciones	40,829.9	89,475.0	130,170.8	47,828.1	103,011.7	143,968.2	12.6	10.7	6.5
Adefas	16,469.5	22,219.3	21,573.1	15,509.8	24,177.0	23,795.8	-9.5	4.7	6.2
Operaciones ajenas ^{1./}	-1,916.3	753.6	662.5	1,015.2	657.1	318.6	n.s.	-16.1	-53.7
Costo financiero ^{2./}	17,909.2	22,556.3	32,724.2	17,604.6	26,141.0	40,974.7	-5.5	11.5	20.5

Nota: Las sumas parciales y las variaciones pueden no coincidir debido al redondeo.

p./ Cifras preliminares.

n.s.: no significativo.

1./ Se refiere al gasto menos el ingreso efectuado por el Gobierno Federal por cuenta de terceros.

2./ Incluye los intereses, comisiones y gastos de la deuda pública, así como las erogaciones para saneamiento financiero y de apoyo a ahorradores y deudores de la banca.

Fuente: Secretaría de Hacienda y Crédito Público.

COSTO FINANCIERO DEL SECTOR PÚBLICO PRESUPUESTARIO
(Cifras acumuladas en millones de pesos)

Concepto	2011 ^{p./}			2012 ^{p./}			Var. % real		
	Ene	Feb	Mar	Ene	Feb	Mar	Ene	Feb	Mar
Total	17,909.2	22,556.3	32,724.2	17,604.6	26,141.0	40,974.7	-5.5	11.5	20.5
Intereses, comisiones y gastos	12,150.8	16,797.9	26,965.9	12,541.3	21,077.7	35,911.4	-0.8	20.7	28.2
Gobierno Federal	9,067.0	14,711.7	21,514.8	8,593.8	13,619.0	21,723.7	-8.9	-11.0	-2.8
Sector paraestatal	3,083.8	2,086.2	5,451.1	3,947.5	7,458.6	14,187.7	23.0	243.9	150.6
Apoyo a ahorradores y deudores	5,758.4	5,758.4	5,758.4	5,063.3	5,063.3	5,063.3	-15.5	-15.4	-15.4
IPAB	5,758.4	5,758.4	5,758.4	5,063.3	5,063.3	5,063.3	-15.5	-15.4	-15.4
Otros	0.0	0.0	0.0	0.0	0.0	0.0	n.s.	n.s.	n.s.

Nota: Las sumas parciales y las variaciones pueden no coincidir debido al redondeo.

p./ Cifras preliminares.

n.s.: no significativo.

Fuente: Secretaría de Hacienda y Crédito Público.

GASTO PROGRAMABLE CORRIENTE Y DE CAPITAL DEL SECTOR PÚBLICO PRESUPUESTARIO
(Cifras acumuladas en millones de pesos)

Concepto	2011 ^{p./}			2012 ^{p./}			Var. % real		
	Ene	Feb	Mar	Ene	Feb	Mar	Ene	Feb	Mar
Total^{1./}	206,820.7	377,043.6	594,562.5	226,794.9	444,631.2	702,542.3	5.4	13.4	13.7
Total corriente	178,154.7	312,498.7	477,672.4	196,748.5	356,246.2	558,706.7	6.1	9.7	12.6
Servicios personales ^{2./}	87,639.5	145,558.1	211,338.3	93,147.1	156,996.9	227,551.5	2.2	3.8	3.6
Poderes y entes autónomos	3,936.5	7,314.2	10,630.6	3,488.7	6,610.6	9,930.1	-14.8	-13.1	-10.1
Administración Pública Federal	43,825.4	75,961.5	117,134.2	49,079.5	86,176.5	127,579.1	7.6	9.1	4.8
Dependencias del Gobierno Federal	13,703.6	25,468.9	39,860.3	15,726.4	29,266.1	44,813.5	10.3	10.5	8.2
Entidades paraestatales	23,468.3	40,114.6	62,941.6	26,421.8	45,969.3	67,512.0	8.2	10.2	3.3
Transferencias ^{3./}	6,653.6	10,378.0	14,332.3	6,931.3	10,941.1	15,253.6	0.1	1.4	2.5
Gobiernos de las Entidades Federativas y Municipios ^{4./}	39,877.5	62,282.5	83,573.5	40,579.0	64,209.8	90,042.2	-2.2	-0.8	3.7
Otros gastos de operación	20,894.7	42,052.5	75,497.6	31,655.1	59,055.8	94,245.8	45.6	35.1	20.2
Pensiones y jubilaciones ^{5./}	35,324.8	63,746.8	94,030.0	39,395.0	70,900.9	111,782.0	7.2	7.0	14.4
Subsidios, transferencias y aportaciones ^{6./}	27,809.0	55,490.1	91,165.1	26,466.2	58,793.9	106,128.5	-8.5	1.9	12.1
Subsidios	17,545.9	37,503.2	63,302.8	17,768.1	39,828.0	76,688.0	-2.7	2.2	16.6
Transferencias ^{3./}	5,423.9	8,471.2	12,625.1	3,194.3	8,011.9	12,426.5	-43.4	-9.0	-5.3
Gobiernos de las Entidades Federativas y Municipios ^{4./}	4,839.2	9,515.7	15,237.2	5,503.8	10,953.9	17,014.0	9.3	10.7	7.5
Ayudas y otros gastos	6,486.8	5,651.1	5,641.5	6,085.1	10,498.7	18,998.9	-9.8	78.7	224.2
Total capital	28,666.0	64,545.0	116,890.1	30,046.3	88,384.9	143,835.6	0.7	31.7	18.5
Inversión física	29,083.7	61,082.8	112,899.5	30,224.9	70,625.2	126,641.8	-0.1	11.2	8.0
Directa	18,645.5	39,703.7	78,662.6	19,177.4	40,723.4	72,476.8	-1.1	-1.3	-11.3
Subsidios, transferencias y aportaciones	10,438.3	21,379.1	34,236.8	11,047.6	29,901.8	54,165.0	1.7	34.5	52.3
Subsidios	47.0	181.3	2,078.2	205.1	6,135.1	17,500.5	319.7	-0-	-0-
Transferencias ^{3./}	1,111.8	2,530.6	3,659.8	1,212.4	2,194.0	3,352.7	4.8	-16.6	-11.8
Gobiernos de las Entidades Federativas y Municipios ^{4./}	9,279.5	18,667.2	28,498.9	9,630.1	21,572.7	33,311.9	-0.3	11.2	12.5
Otros gastos de capital	-417.8	3,462.2	3,990.6	-178.6	17,759.8	17,193.8	n.s.	393.4	314.8
Directa ^{7./}	-488.2	-857.7	-329.8	-251.7	9,191.4	8,481.1	n.s.	n.s.	n.s.
Transferencias ^{8./}	70.5	70.6	71.2	73.1	73.1	217.4	-0.4	-0.5	193.7
Gobiernos de las Entidades Federativas y Municipios ^{4./}	0.0	4,249.2	4,249.2	0.0	8,495.4	8,495.4	n.s.	92.3	92.5
Subsidios, transferencias y aportaciones totales^{9./}	38,317.7	81,189.0	129,722.4	37,586.8	97,264.1	169,006.2	-5.7	15.2	25.4
Subsidios	17,592.8	37,684.5	65,381.0	17,973.1	45,963.2	94,188.4	-1.8	17.3	38.7
Transferencias	6,606.2	11,072.4	16,356.1	4,479.7	10,279.0	15,996.6	-34.8	-10.7	-5.9
Gobiernos de las Entidades Federativas y Municipios ^{4./}	14,118.7	32,432.1	47,985.3	15,133.9	41,022.0	58,821.2	3.0	21.7	18.0

Nota: Las sumas parciales y las variaciones pueden no coincidir debido al redondeo.

p./ Cifras preliminares.

n.s.: no significativo; -0-: mayor de 500 por ciento.

1./ Excluye subsidios y transferencias del Gobierno Federal a las entidades bajo control presupuestario directo y aportaciones al ISSSTE.

2./ Incluye el gasto directo y las aportaciones federales para entidades federativas y municipios, así como las transferencias que se otorgaron para el pago de servicios personales de las entidades bajo control presupuestario indirecto.

3./ Se refiere a las transferencias para entidades bajo control presupuestario indirecto.

4./ Incluye los recursos del Ramo 33 Aportaciones Federales a Entidades Federativas y Municipios; del Ramo 25 Previsiones y Aportaciones para los Sistemas de Educación Básica, Normal, Tecnológica y de Adultos; del Ramo 23 Provisiones Salariales y Económicas, donde se registran los recursos para el Fondo de Estabilización de los Ingresos de las Entidades Federativas (FEIEF); de los Convenios de Reasignación; así como los subsidios a los municipios para seguridad pública.

5./ Incluye el pago de pensiones del IMSS y el ISSSTE; el pago de pensiones y jubilaciones de PEMEX y CFE; y el pago de pensiones y ayudas pagadas directamente por el Ramo 19 Aportaciones a Seguridad Social.

6./ Excluye las transferencias que se otorgan para el pago de servicios personales.

7./ Incluye el gasto en inversión financiera, así como el gasto ajeno recuperable en las entidades bajo control presupuestario indirecto menos los ingresos por recuperación.

8./ Incluye las transferencias para amortización e inversión financiera de entidades bajo control presupuestario indirecto.

9./ Se refiere a la suma de recursos de naturaleza corriente (sin servicios personales) y de capital, por estos conceptos.

Fuente: Secretaría de Hacienda y Crédito Público.

GASTO PROGRAMABLE DIRECTO Y SUBSIDIOS Y TRANSFERENCIAS DEL SECTOR PÚBLICO PRESUPUESTARIO
(Cifras acumuladas en millones de pesos)

Concepto	2011 ^{p_/}			2012 ^{p_/}			Var. % real		
	Ene	Feb	Mar	Ene	Feb	Mar	Ene	Feb	Mar
Total^{1_/}	206,820.7	377,043.6	594,562.5	226,794.9	444,631.2	702,542.3	5.4	13.4	13.7
Gasto directo	121,554.6	219,016.7	362,242.1	141,344.1	267,751.9	423,228.6	11.8	17.6	12.5
Gasto corriente	103,397.4	180,170.6	283,909.3	122,418.4	217,837.2	342,270.7	13.8	16.3	16.1
Servicios personales	41,108.3	72,897.7	113,432.5	45,636.9	81,846.0	122,255.7	6.7	8.0	3.8
Materiales y suministros	7,810.1	14,923.7	30,405.0	15,756.3	28,778.2	46,064.5	93.9	85.5	45.8
Servicios generales	9,335.8	19,398.4	32,257.1	12,293.1	23,327.2	36,753.0	26.6	15.7	9.7
Pensiones y jubilaciones	34,907.6	59,569.4	89,337.7	39,041.3	66,436.6	106,770.2	7.5	7.3	15.0
Pagos relativos a PIDIREGAS	3,748.8	7,730.3	12,835.4	3,605.7	6,950.4	11,428.4	-7.6	-13.5	-14.3
Otras erogaciones	6,486.8	5,651.1	5,641.5	6,085.1	10,498.7	18,998.9	-9.8	78.7	224.2
Gasto de capital	18,157.2	38,846.1	78,332.8	18,925.7	49,914.7	80,957.9	0.2	23.6	-0.5
Inversión física	18,645.5	39,703.7	78,662.6	19,177.4	40,723.4	72,476.8	-1.1	-1.3	-11.3
Inversión financiera	-488.2	-857.7	-329.8	-251.7	9,191.4	8,481.1	n.s.	n.s.	n.s.
Otros	0.0	0.0	0.0	0.0	0.0	0.0	n.s.	n.s.	n.s.
Subsidios y transferencias	85,266.1	158,026.9	232,320.4	85,450.8	176,879.3	279,313.8	-3.7	7.7	15.7
Subsidios	17,592.8	37,684.5	65,381.0	17,973.1	45,963.2	94,188.4	-1.8	17.3	38.7
Corrientes	17,545.9	37,503.2	63,302.8	17,768.1	39,828.0	76,688.0	-2.7	2.2	16.6
De capital	47.0	181.3	2,078.2	205.1	6,135.1	17,500.5	319.7	-0-	-0-
Transferencias	67,673.3	120,342.4	166,939.4	67,477.6	130,916.1	185,125.3	-4.2	4.6	6.8
Corrientes	57,211.5	94,824.8	130,460.3	56,562.1	98,581.0	139,748.0	-5.0	0.0	3.1
Servicios personales	46,531.1	72,660.5	97,905.7	47,510.2	75,150.9	105,295.8	-1.9	-0.5	3.5
Pensiones	417.2	4,177.4	4,692.3	353.7	4,464.2	5,011.7	-18.5	2.8	2.8
Otras	10,263.1	17,986.9	27,862.3	8,698.1	18,965.8	29,440.5	-18.5	1.4	1.7
De capital	10,461.8	25,517.6	36,479.1	10,915.5	32,335.1	45,377.3	0.3	21.9	19.7
Inversión física	10,391.3	21,197.8	32,158.7	10,842.5	23,766.7	36,664.6	0.3	7.9	9.8
Otras	70.5	4,319.8	4,320.4	73.1	8,568.4	8,712.7	-0.4	90.8	94.1
Partidas informativas									
Aport. Fed.p./Entid.Federativas y municipios (Ramo 33)	52,852.5	88,732.4	124,518.2	53,725.0	93,842.9	135,726.3	-2.3	1.7	4.9
Servicios personales	38,733.9	60,549.5	81,300.3	38,591.1	61,326.6	85,426.2	-4.2	-2.6	1.1
Otros corrientes	4,839.2	9,515.7	15,219.0	5,503.8	10,943.7	16,988.2	9.3	10.6	7.5
Inversión física	9,279.5	18,667.2	27,998.9	9,630.1	21,572.7	33,311.9	-0.3	11.2	14.5

Nota: Las sumas parciales y las variaciones pueden no coincidir debido al redondeo.

p_/ Cifras preliminares.

n.s.: no significativo; -0-: mayor de 500 por ciento.

1_/ Excluye subsidios y transferencias del Gobierno Federal a las entidades bajo control presupuestario directo y aportaciones al ISSSTE.

Fuente: Secretaría de Hacienda y Crédito Público.

GASTO PROGRAMABLE POR NIVEL INSTITUCIONAL Y ORDEN DE GOBIERNO DEL SECTOR PÚBLICO PRESUPUESTARIO
(Cifras acumuladas en millones de pesos)

Concepto	2011 ^{p_/}			2012 ^{p_/}			Var. % real		
	Ene	Feb	Mar	Ene	Feb	Mar	Ene	Feb	Mar
Total^{1_/}	206,820.7	377,043.6	594,562.5	226,794.9	444,631.2	702,542.3	5.4	13.4	13.7
Poderes y entes autónomos	5,832.2	11,142.1	15,969.8	5,677.2	11,251.7	16,705.0	-6.4	-2.9	0.7
Legislativo	1,339.7	2,513.5	3,311.8	1,028.9	2,018.9	2,916.5	-26.2	-22.7	-15.2
Judicial	3,596.4	6,634.0	9,769.4	3,216.3	6,211.1	8,966.5	-14.0	-9.9	-11.6
Instituto Federal Electoral	768.7	1,737.4	2,539.0	1,301.1	2,741.2	4,434.7	62.7	51.8	68.1
Comisión Nacional de los Derechos Humanos	127.3	257.2	349.7	131.0	280.5	387.4	-1.1	4.9	6.7
Gobiernos de las Entidades Federativas y Municipios	61,674.1	106,652.1	149,092.6	63,880.8	120,139.5	175,228.4	-0.5	8.4	13.1
Aportaciones y Previsiones ^{2_/}	54,871.0	92,316.5	129,989.8	56,621.0	98,900.0	143,735.7	-0.8	3.1	6.4
Subsidios ^{3_/}	0.0	4,263.1	4,812.1	90.0	9,765.3	13,602.1	n.s.	120.3	172.1
Convenios ^{4_/}	6,803.1	10,072.5	14,290.8	7,169.8	11,474.2	17,890.5	1.3	9.6	20.5
Instituto Nacional de Estadística y Geografía	355.5	703.8	1,070.3	422.8	809.2	1,224.6	14.3	10.6	10.1
Tribunal Federal de Justicia Fiscal y Administrativa	175.0	313.9	482.7	203.2	359.1	537.0	11.6	10.1	7.1
Poder Ejecutivo Federal	180,411.8	324,959.2	520,553.3	206,444.9	389,855.0	615,238.1	10.0	15.4	13.8
Administración Pública Centralizada	86,515.8	163,181.8	267,191.4	94,993.5	199,915.9	316,829.6	5.5	17.8	14.1
Entidades de Control Presupuestario Directo	93,896.0	161,777.4	253,362.0	111,451.3	189,939.1	298,408.6	14.1	12.9	13.4
(-) Subsidios, transferencias y aportaciones	41,627.9	66,727.5	92,606.3	49,834.0	77,783.3	106,390.9	15.1	12.1	10.6

Nota: Las sumas parciales y las variaciones pueden no coincidir debido al redondeo.

p_/ Cifras preliminares.

n.s.: no significativo.

1_/ Excluye subsidios y transferencias del Gobierno Federal a las entidades bajo control presupuestario directo y aportaciones al ISSSTE.

2_/ Incluye al Ramo 33 Aportaciones Federales para Entidades Federativas y Municipios y al Ramo 25 Previsiones y Aportaciones para los Sistemas de Educación, Básica, Normal, Tecnológica y de Adultos.

3_/ Incluye recursos ministrados al Fondo de Estabilización de los Ingresos de las Entidades Federativas (FEIEF), al Fideicomiso para la Infraestructura en los Estados (FIES), al Fondo Regional, al Fondo de Modernización de los Municipios, a los fondos metropolitanos, a programas regionales, al Programa para la Fiscalización del Gasto Federalizado (PROFIS), los subsidios a los municipios para seguridad pública y otros programas orientados al desarrollo regional.

4_/ Incluye recursos por convenios de descentralización y reasignación, que consideran, en el caso de los primeros, los Programas de Alianza para el Campo (Sagarpa y CNA) y Ramo 11 (SEP). En el caso de Sagarpa se refiere a convenios de colaboración con las entidades federativas.

Fuente: Secretaría de Hacienda y Crédito Público.

GASTO PROGRAMABLE CORRIENTE Y DE CAPITAL POR NIVEL INSTITUCIONAL Y ORDEN DE GOBIERNO
(Cifras acumuladas en millones de pesos)

Concepto	2011 ^{p/}			2012 ^{p/}			Var. % real		
	Ene	Feb	Mar	Ene	Feb	Mar	Ene	Feb	Mar
Total^{1/}	206,820.7	377,043.6	594,562.5	226,794.9	444,631.2	702,542.3	5.4	13.4	13.7
Gasto corriente	178,154.7	312,498.7	477,672.4	196,748.5	356,246.2	558,706.7	6.1	9.7	12.6
Servicios personales	87,639.5	145,558.1	211,338.3	93,147.1	156,996.9	227,551.5	2.2	3.8	3.6
Otros gasto de operación ^{1/}	27,381.5	47,703.6	81,139.0	37,740.2	69,554.5	113,244.8	32.5	40.3	34.4
Pensiones	35,324.8	63,746.8	94,030.0	39,395.0	70,900.9	111,782.0	7.2	7.0	14.4
Subsidios y transferencias	27,809.0	55,490.1	91,165.1	26,466.2	58,793.9	106,128.5	-8.5	1.9	12.1
Inversión física	29,083.7	61,082.8	112,899.5	30,224.9	70,625.2	126,641.8	-0.1	11.2	8.0
Directa	18,645.5	39,703.7	78,662.6	19,177.4	40,723.4	72,476.8	-1.1	-1.3	-11.3
Subsidios y transferencias	10,438.3	21,379.1	34,236.8	11,047.6	29,901.8	54,165.0	1.7	34.5	52.3
Otros gastos de capital	-417.8	3,462.2	3,990.6	-178.6	17,759.8	17,193.8	n.s.	393.4	314.8
Directa	-488.2	-857.7	-329.8	-251.7	9,191.4	8,481.1	n.s.	n.s.	n.s.
Transferencias ^{2/}	70.5	4,319.8	4,320.4	73.1	8,568.4	8,712.7	-0.4	90.8	94.1
Poderes Legislativo y Judicial y Órganos Autónomos	5,740.7	10,950.9	15,677.9	5,567.7	11,027.2	16,364.6	-6.8	-3.1	0.5
Gasto corriente	5,174.4	9,767.2	14,225.7	5,249.3	10,366.1	15,390.8	-2.5	2.1	4.1
Servicios personales	3,936.5	7,314.2	10,630.6	3,488.7	6,610.6	9,930.1	-14.8	-13.1	-10.1
Otros ^{1/}	1,238.0	2,453.0	3,595.1	1,760.2	3,754.6	5,459.4	36.7	47.2	46.2
Subsidios y transferencias	0.0	0.0	0.0	0.5	0.9	1.3	n.s.	n.s.	n.s.
Inversión física directa	566.3	1,183.7	1,452.2	318.3	661.1	973.8	-46.0	-46.3	-35.4
Instituto Nacional de Estadística y Geografía	348.4	682.7	1,025.0	415.3	786.3	1,175.7	14.6	10.8	10.4
Gasto corriente	346.1	676.7	1,012.8	407.3	773.6	1,157.7	13.1	10.0	10.0
Servicio personales	317.1	555.5	809.5	352.0	620.9	904.1	6.7	7.5	7.5
Otros	29.0	121.2	203.3	55.3	152.7	253.6	83.4	21.2	20.1
Subsidios y transferencias	0.0	0.0	0.0	0.0	0.0	0.0	n.s.	n.s.	n.s.
Inversión física directa	2.3	6.0	12.2	8.0	12.7	18.0	231.0	105.4	42.1
Tribunal Federal de Justicia Fiscal y Administrativa	170.8	307.4	472.3	198.2	351.2	524.0	11.5	9.9	6.8
Gasto corriente	152.7	274.8	398.7	180.8	325.6	489.5	13.8	14.0	18.2
Servicio personales	104.9	193.4	287.9	128.0	228.0	335.3	17.2	13.4	12.1
Otros	47.8	81.4	110.8	52.8	97.7	154.3	6.2	15.3	34.0
Subsidios y transferencias	0.0	0.0	0.0	0.0	0.0	0.0	n.s.	n.s.	n.s.
Inversión física directa	18.1	32.6	73.6	17.4	25.5	34.5	-7.6	-24.6	-54.9
Poder Ejecutivo	200,560.8	365,102.7	577,387.3	220,613.7	432,466.5	684,477.9	5.7	13.9	14.1
Administración Pública Centralizada^{2/}	106,664.8	203,325.3	324,025.3	109,162.4	242,527.4	386,069.4	-1.6	14.7	14.7
Gasto corriente	96,021.7	170,499.1	257,477.5	97,895.2	187,532.9	299,321.0	-2.0	5.8	11.9
Servicios personales ^{3/}	59,812.6	97,380.4	136,668.7	62,756.7	103,568.1	148,870.0	0.8	2.3	4.9
Otros gastos de operación ^{1/}	6,054.1	9,842.3	17,266.2	5,996.7	16,358.6	31,997.6	-4.8	59.9	78.4
Pensiones	2,346.0	7,786.3	12,377.6	2,676.2	8,813.2	12,326.3	9.6	8.9	-4.1
Subsidios y transferencias	27,809.0	55,490.1	91,165.1	26,465.7	58,793.0	106,127.2	-8.5	1.9	12.1
Inversión física	10,572.6	28,506.3	62,227.3	11,194.1	36,418.1	68,027.7	1.8	22.9	5.2
Directa	134.4	7,127.3	27,990.5	146.6	6,516.3	13,862.7	4.8	-12.1	-52.3
Subsidios y transferencias	10,438.3	21,379.1	34,236.8	11,047.6	29,901.8	54,165.0	1.7	34.5	52.3
Otros gastos de capital	70.5	4,319.8	4,320.4	73.1	18,576.4	18,720.7	-0.4	313.7	317.1
Directa	0.0	0.0	0.0	0.0	10,007.9	10,007.9	n.s.	n.s.	n.s.
Transferencias ^{4/}	70.5	4,319.8	4,320.4	73.1	8,568.4	8,712.7	-0.4	90.8	94.1
Organismos y empresas	93,896.0	161,777.4	253,362.0	111,451.3	189,939.1	298,408.6	14.1	12.9	13.4
Corrientes	76,459.9	131,280.8	204,557.7	93,015.9	157,248.0	242,347.6	16.9	15.2	14.0
Servicios personales	23,468.3	40,114.6	62,941.6	26,421.8	45,969.3	67,512.0	8.2	10.2	3.3
Otros gastos de operación ^{1/}	20,012.7	35,205.6	59,963.7	29,875.3	49,191.0	75,379.9	43.5	34.4	21.0
Pensiones	32,978.9	55,960.6	81,652.4	36,718.8	62,087.7	99,455.6	7.0	6.7	17.3
Capital	17,436.2	30,496.6	48,804.3	18,435.4	32,691.1	56,060.9	1.6	3.1	10.6
Inversión física	17,924.4	31,354.3	49,134.1	18,687.1	33,507.7	57,587.8	0.2	2.8	12.8
Otros gastos de capital	-488.2	-857.7	-329.8	-251.7	-816.6	-1,526.9	n.s.	n.s.	n.s.

Nota: Las sumas parciales y las variaciones pueden no coincidir debido al redondeo.

p/ Cifras preliminares.

n.s.: no significativo.

1/ Incluye el gasto para materiales y suministros, servicios generales, erogaciones por cuenta de terceros y otros gastos corrientes.

2/ Excluye subsidios y transferencias del Gobierno Federal a las entidades bajo control presupuestario directo y aportaciones al ISSSTE.

3/ Incluye el gasto directo y las aportaciones federales para entidades federativas y municipios, así como las transferencias que se otorgaron para el pago de servicios personales de las entidades bajo control presupuestario indirecto.

4/ Incluye las transferencias para amortización e inversión financiera de entidades bajo control presupuestario indirecto.

Fuente: Secretaría de Hacienda y Crédito Público.

GASTO DEL SECTOR PÚBLICO PRESUPUESTARIO EN CLASIFICACIÓN ADMINISTRATIVA
(Cifras acumuladas en millones de pesos)

Concepto	2011 ^{p/_}			2012 ^{p/_}			Var. % real		
	Ene	Feb	Mar	Ene	Feb	Mar	Ene	Feb	Mar
Total	280,112.9	512,047.8	779,693.1	308,752.5	598,617.9	911,599.6	5.9	12.5	12.5
Gasto programable pagado^{1/_}	206,820.7	377,043.6	594,562.5	226,794.9	444,631.2	702,542.3	5.4	13.4	13.7
Gobierno Federal	154,552.6	281,993.7	433,806.8	165,177.5	332,475.4	510,524.6	2.7	13.4	13.3
Ramos Autónomos	5,832.2	11,142.1	15,969.8	5,677.2	11,251.7	16,705.0	-6.4	-2.9	0.7
Poder Legislativo	1,339.7	2,513.5	3,311.8	1,028.9	2,018.9	2,916.5	-26.2	-22.7	-15.2
Poder Judicial	3,596.4	6,634.0	9,769.4	3,216.3	6,211.1	8,966.5	-14.0	-9.9	-11.6
Instituto Federal Electoral	768.7	1,737.4	2,539.0	1,301.1	2,741.2	4,434.7	62.7	51.8	68.1
Comisión Nacional de los Derechos Humanos	127.3	257.2	349.7	131.0	280.5	387.4	-1.1	4.9	6.7
Instituto Nacional de Estadística y Geografía	355.5	703.8	1,070.3	422.8	809.2	1,224.6	14.3	10.6	10.1
Tribunal Federal de Justicia Fiscal y Administrativa	175.0	313.9	482.7	203.2	359.1	537.0	11.6	10.1	7.1
Ramos Administrativos	46,112.5	94,047.2	161,280.0	49,865.8	116,266.1	210,057.0	3.9	18.9	25.4
Presidencia de la República	141.1	298.6	475.7	146.1	297.3	607.7	-0.5	-4.2	23.0
Gobernación	295.0	808.5	1,383.1	422.0	931.2	5,380.7	37.5	10.8	274.5
Relaciones Exteriores	276.8	608.7	1,171.1	299.0	625.0	1,206.9	3.8	-1.2	-0.8
Hacienda y Crédito Público	2,559.4	6,960.6	11,842.4	3,232.9	9,709.8	13,703.3	21.4	34.2	11.4
Defensa Nacional	2,763.8	5,910.6	10,583.6	3,488.6	7,018.0	11,782.7	21.3	14.2	7.2
Agricultura, Ganadería, Desarrollo Rural, Pesca y Alimentación	5,612.2	11,957.8	16,511.3	1,667.0	5,130.6	16,332.1	-71.5	-58.7	-4.8
Comunicaciones y transportes	2,802.5	5,460.0	11,550.7	3,919.1	6,910.4	16,595.9	34.4	21.7	38.3
Economía	1,495.7	4,533.0	4,984.4	1,007.6	4,292.2	8,447.3	-35.3	-8.9	63.1
Educación Pública	18,553.4	31,116.4	51,152.7	23,299.6	43,471.6	62,792.5	20.7	34.4	18.2
Salud	1,258.7	2,775.0	9,413.9	1,562.7	10,756.4	23,211.3	19.3	272.9	137.4
Marina	1,106.1	2,356.9	3,860.1	1,295.1	2,649.6	4,203.6	12.5	8.1	4.8
Trabajo y Previsión Social	120.0	290.3	529.5	294.1	615.8	1,078.0	135.7	104.1	96.0
Reforma Agraria	111.5	270.8	542.8	157.4	315.0	599.3	35.7	11.9	6.3
Medio Ambiente y Recursos Naturales	820.9	1,591.2	6,155.6	934.5	2,040.6	4,062.2	9.4	23.4	-36.5
Procuraduría General de la República	739.1	1,568.1	2,490.0	835.6	1,767.9	2,616.5	8.7	8.5	1.2
Energía	1,537.2	1,635.2	1,751.5	1,147.7	1,600.0	2,772.5	-92.8	-5.9	52.4
Desarrollo Social	3,254.5	9,950.9	15,289.5	3,927.2	11,042.8	20,999.8	16.0	6.7	32.2
Turismo	155.3	422.8	763.7	194.3	495.6	1,568.9	20.3	12.8	97.8
Función Pública	83.8	159.8	240.9	92.5	173.9	256.8	6.1	4.7	2.6
Tribunales Agrarios	38.6	99.8	167.1	60.9	115.7	193.8	51.7	11.5	11.6
Seguridad Pública	996.9	2,733.8	5,673.8	1,421.7	3,089.3	5,959.5	37.1	8.7	1.1
Consejería Jurídica del Ejecutivo Federal	6.0	13.5	22.2	7.8	15.8	25.3	24.7	12.9	9.9
Consejo Nacional de Ciencia y Tecnología	1,384.1	2,524.9	4,724.5	1,485.4	3,201.7	5,660.4	3.1	22.0	15.3
Ramos Generales	102,077.4	175,786.7	255,003.9	109,008.5	203,789.2	282,001.0	2.6	11.5	6.5
Aportaciones a Seguridad Social	47,139.4	76,512.1	105,324.9	52,222.7	85,002.6	115,469.6	6.5	6.9	5.5
Provisiones Salariales y Económicas	67.0	6,958.1	19,689.2	164.8	19,886.6	22,795.7	136.4	174.9	11.5
Previsiones y Aport. para los Sistemas de Educación Básica, Normal, Tecnológica y de Adultos	2,018.5	3,584.1	5,471.5	2,896.0	5,057.0	8,009.4	37.9	35.7	40.9
Aportaciones Federales para Entidades Federativas y Municipios	52,852.5	88,732.4	124,518.2	53,725.0	93,842.9	135,726.3	-2.3	1.7	4.9
Entidades bajo control presupuestario directo	93,896.0	161,777.4	253,362.0	111,451.3	189,939.1	298,408.6	14.1	12.9	13.4
Petróleos Mexicanos	31,662.6	49,841.0	77,358.9	37,962.8	58,889.1	97,521.8	15.2	13.7	21.4
Comisión Federal de Electricidad	14,291.5	27,498.9	48,027.1	21,909.0	39,827.0	63,565.2	47.3	39.3	27.4
Instituto Mexicano del Seguro Social	34,448.6	59,008.5	88,379.3	36,653.9	62,856.7	96,531.7	2.3	2.5	5.1
ISSSTE	13,493.3	25,429.0	39,596.6	14,925.6	28,366.3	40,789.9	6.3	7.3	-0.8
(-) Subsidios, transferencias y aportaciones al ISSSTE	41,627.9	66,727.5	92,606.3	49,834.0	77,783.3	106,390.9	15.1	12.1	10.6
Gasto no programable	73,292.2	135,004.2	185,130.5	81,957.7	153,986.8	209,057.3	7.5	9.7	8.7
Costo financiero	17,909.2	22,556.3	32,724.2	17,604.6	26,141.0	40,974.7	-5.5	11.5	20.5
Participaciones	40,829.9	89,475.0	130,170.8	47,828.1	103,011.7	143,968.2	12.6	10.7	6.5
Adefas y otros	14,553.1	22,972.9	22,235.5	16,525.0	24,834.1	24,114.4	9.1	4.0	4.4
Adefas ^{2/_}	16,469.5	22,219.3	21,573.1	15,509.8	24,177.0	23,795.8	-9.5	4.7	6.2
Operaciones ajenas netas ^{3/_}	-1,916.3	753.6	662.5	1,015.2	657.1	318.6	n.s.	-16.1	-53.7

Nota: Las sumas parciales y las variaciones pueden no coincidir debido al redondeo.

p/_ Cifras preliminares.

n.s.: no significativo.

1/_ Excluye subsidios y transferencias del Gobierno Federal a entidades bajo control presupuestario directo y aportaciones al ISSSTE.

2/_ Adeudos de ejercicios fiscales anteriores.

3/_ Operaciones por cuenta de terceros ajenas al presupuesto.

Fuente: Secretaría de Hacienda y Crédito Público.

GASTO PROGRAMABLE DEL SECTOR PÚBLICO EN CLASIFICACIÓN FUNCIONAL
(Cifras acumuladas en millones de pesos)

Concepto	2011 ^{p/}			2012 ^{p/}			Var. % real		
	Ene	Feb	Mar	Ene	Feb	Mar	Ene	Feb	Mar
Gasto programable^{1/}	206,820.7	377,043.6	594,562.5	226,794.9	444,631.2	702,542.3	5.4	13.4	13.7
Poderes y entes autónomos	5,740.7	10,950.9	15,677.9	5,567.7	11,027.2	16,364.6	-6.8	-3.1	0.5
Legislación	1,333.2	2,496.3	3,288.1	1,015.5	1,991.3	2,879.0	-26.8	-23.3	-15.7
Justicia	3,642.9	6,729.4	9,876.4	3,257.2	6,311.3	9,083.5	-14.1	-9.8	-11.5
Coordinación de la Política de Gobierno	764.6	1,725.1	2,513.4	1,294.9	2,724.6	4,402.2	62.8	51.9	68.6
Poder Ejecutivo	201,080.0	366,092.8	578,884.6	221,227.2	433,604.0	686,177.7	5.7	13.9	14.1
Gobierno	8,436.0	18,843.7	32,958.7	10,475.9	23,766.7	41,727.6	19.3	21.3	21.9
Justicia	1,126.3	2,495.1	4,506.2	1,362.0	2,791.9	4,931.6	16.2	7.6	5.4
Coordinación de la Política de Gobierno	479.7	1,108.7	1,818.0	579.3	1,214.8	5,944.4	16.1	5.4	214.8
Relaciones Exteriores	274.6	602.3	1,157.1	296.4	617.6	1,192.4	3.8	-1.4	-0.8
Asuntos Financieros y Hacendarios	951.1	2,333.8	3,981.2	1,306.5	4,919.8	6,704.9	32.0	102.8	62.1
Seguridad Nacional	3,533.7	7,652.0	13,257.6	4,418.9	8,952.0	14,445.0	20.2	12.5	4.9
Asuntos de Orden Público y de Seguridad Interior	1,619.0	3,780.6	6,605.1	1,977.7	4,199.2	6,869.8	17.4	6.8	0.1
Otros Servicios Generales	451.6	871.3	1,633.3	534.9	1,071.4	1,639.6	13.8	18.3	-3.4
Desarrollo Social	133,818.9	238,094.1	373,328.3	141,933.0	269,481.6	411,575.9	1.9	8.9	6.1
Protección Ambiental	661.8	1,235.3	4,541.9	757.9	1,345.8	2,674.4	10.1	4.8	-43.3
Vivienda y Servicios a la Comunidad	11,499.5	23,114.5	47,540.2	12,172.1	26,581.1	43,711.3	1.7	10.6	-11.5
Salud	31,822.7	50,764.9	83,326.9	33,361.1	62,603.7	100,548.7	0.8	18.6	16.2
Recreación, Cultura y Otras Manifestaciones Sociales	611.9	1,587.3	2,830.1	1,279.6	2,416.5	4,010.8	101.0	46.4	36.4
Educación	53,614.5	84,948.0	122,540.7	57,926.4	99,096.1	141,458.5	3.8	12.2	11.1
Protección Social	35,566.6	73,902.2	108,058.4	36,435.5	77,433.2	119,122.8	-1.5	0.8	6.1
Otros Asuntos Sociales	41.9	2,541.9	4,490.1	0.3	5.2	49.4	-99.2	-99.8	-98.9
Desarrollo Económico	58,825.1	104,905.7	168,348.4	68,818.3	121,860.3	214,378.8	12.4	11.7	22.6
Asuntos Económicos, Comerciales y Laborales en General	1,522.8	4,638.0	5,210.9	1,220.1	4,724.5	9,173.7	-23.0	-2.0	69.5
Agropecuaria, Silvicultura, Pesca y Caza	5,971.5	13,876.5	20,455.6	2,153.3	5,935.1	17,596.1	-65.3	-58.9	-17.2
Combustibles y Energía	45,797.9	76,030.3	122,812.3	58,083.5	96,965.2	158,760.2	21.9	22.7	24.4
Minería, Manufacturas y Construcción	2.9	6.3	12.2	3.3	7.1	12.0	9.0	7.9	-4.7
Transporte	433.4	2,284.4	7,533.7	550.3	2,444.3	9,288.7	22.0	2.9	18.7
Comunicaciones	2,346.0	3,130.3	3,916.2	3,349.9	4,415.5	7,208.6	37.2	35.7	77.2
Turismo	153.3	418.9	756.1	191.7	490.8	1,559.8	20.2	12.7	98.6
Ciencia, Tecnología e Innovación	2,573.8	4,475.7	7,578.3	3,266.1	6,137.7	10,039.6	22.0	31.9	27.5
Otras Industrias y Otros Asuntos Económicos	23.3	45.2	73.1	0.0	740.1	740.1	n.s.	-0-	-0-
Fondos de Estabilización	0.0	4,249.2	4,249.2	0.0	18,495.4	18,495.4	n.s.	318.7	319.0
Fondo de Estabilización de los Ingresos Petroleros (FEIP)	0.0	0.0	0.0	0.0	10,000.0	10,000.0	n.s.	n.s.	n.s.
Fondo de Estabilización de los Ingresos en las Entidades Federativas (FEIEF)	0.0	4,249.2	4,249.2	0.0	8,495.4	8,495.4	n.s.	92.3	92.5

Nota: Las sumas parciales y las variaciones pueden no coincidir debido al redondeo.

p_/ Cifras preliminares.

n.s.: no significativo; -0-: mayor de 500 por ciento.

1_/ Excluye subsidios y transferencias del Gobierno Federal a entidades bajo control presupuestario directo y aportaciones al ISSSTE.

Fuente: Secretaría de Hacienda y Crédito Público.

SERVICIOS PERSONALES DEL SECTOR PÚBLICO PRESUPUESTARIO EN CLASIFICACIÓN FUNCIONAL
(Cifras acumuladas en millones de pesos)

Concepto	2011 ^{p./}			2012 ^{p./}			Var. % real		
	Ene	Feb	Mar	Ene	Feb	Mar	Ene	Feb	Mar
Total^{1/}	87,639.5	145,558.1	211,338.3	93,147.1	156,996.9	227,551.5	2.2	3.8	3.6
Poderes y entes autónomos	3,936.5	7,314.2	10,630.6	3,488.7	6,610.6	9,930.1	-14.8	-13.1	-10.1
Legislación	444.0	875.4	1,305.8	528.5	1,027.6	1,520.2	14.4	12.9	12.1
Justicia	3,164.6	5,741.5	8,308.3	2,622.9	4,824.6	6,984.3	-20.3	-19.2	-19.1
Coordinación de la Política de Gobierno	328.0	697.3	1,016.4	337.3	758.4	1,425.7	-1.2	4.6	35.0
Poder Ejecutivo	83,703.0	138,244.0	200,707.7	89,658.5	150,386.3	217,621.3	2.9	4.6	4.4
Gobierno	6,407.4	13,140.1	21,576.5	7,923.8	15,501.7	23,754.9	18.9	13.5	6.0
Justicia	913.6	1,799.7	2,770.2	910.0	1,906.9	2,957.8	-4.3	1.9	2.8
Coordinación de la Política de Gobierno	414.7	885.1	1,375.8	497.4	996.6	1,501.4	15.3	8.3	5.1
Relaciones Exteriores	245.3	459.6	685.0	260.8	492.2	724.8	2.2	3.0	1.9
Asuntos Financieros y Hacendarios	841.7	1,917.9	3,080.3	1,006.2	2,002.5	3,088.9	14.9	0.4	-3.5
Seguridad Nacional	3,028.7	6,007.4	10,218.5	3,877.7	7,485.8	11,342.6	23.1	19.9	6.9
Asuntos de Orden Público y de Seguridad Interior	568.9	1,381.1	2,400.0	923.8	1,812.0	2,941.9	56.1	26.2	18.0
Otros Servicios Generales	394.5	689.2	1,046.7	447.9	805.7	1,197.4	9.1	12.4	10.1
Desarrollo Social	65,712.6	104,586.0	146,422.9	67,790.2	109,999.8	156,977.4	-0.9	1.2	3.2
Protección Ambiental	353.2	704.9	1,059.3	380.0	709.7	1,164.2	3.4	-3.2	5.8
Vivienda y Servicios a la Comunidad	52.8	109.9	188.0	20.3	64.9	167.4	-63.1	-43.2	-14.3
Salud	19,158.7	32,565.2	48,737.5	20,488.3	35,672.1	51,886.5	2.8	5.4	2.5
Recreación, Cultura y Otras Manifestaciones Sociales	525.8	913.2	1,323.9	784.9	1,285.3	1,887.0	43.5	35.4	37.2
Educación	44,530.7	68,232.7	91,814.3	45,014.9	70,448.4	99,260.1	-2.8	-0.7	4.1
Protección Social	1,091.3	2,060.1	3,299.9	1,101.7	1,819.4	2,612.2	-3.0	-15.0	-23.8
Otros Asuntos Sociales	0.0	0.0	0.0	0.0	0.0	0.0	n.s.	n.s.	n.s.
Desarrollo Económico	11,583.0	20,517.9	32,708.2	13,944.5	24,884.8	36,889.1	15.7	16.7	8.6
Asuntos Económicos, Comerciales y Laborales en General	244.1	491.1	760.5	233.8	487.0	811.6	-7.9	-4.6	2.7
Agropecuaria, Silvicultura, Pesca y Caza	436.1	856.8	1,297.4	463.2	903.2	1,408.2	2.1	1.4	4.5
Combustibles y Energía	9,017.5	16,062.5	26,150.8	10,901.8	19,678.3	29,204.3	16.2	17.8	7.5
Minería, Manufacturas y Construcción	2.9	5.4	8.2	2.4	4.7	7.9	-20.8	-15.3	-7.1
Transporte	419.4	715.1	1,082.6	366.3	711.0	1,080.6	-16.1	-4.4	-3.9
Comunicaciones	28.7	58.4	92.1	22.2	49.5	81.2	-25.5	-18.4	-15.1
Turismo	32.8	65.9	113.9	32.4	65.5	123.2	-5.3	-4.4	4.1
Ciencia, Tecnología e Innovación	1,378.2	2,218.9	3,134.4	1,922.3	2,985.4	4,172.1	34.1	29.4	28.1
Otras Industrias y Otros Asuntos Económicos	23.3	43.7	68.4	0.0	0.0	0.0	n.s.	n.s.	n.s.

Nota: Las sumas parciales y las variaciones pueden no coincidir debido al redondeo.

Los montos se refieren al gasto pagado por la Tesorería de la Federación conforme a la Clave Presupuestaria consignada en las Cuentas por Liquidar Certificadas (CLC) enviadas por cada dependencia.

p./ Cifras preliminares.

n.s.: no significativo.

1./ Incluye el gasto directo y las aportaciones federales para entidades federativas y municipios, así como las transferencias que se otorgaron para el pago de servicios personales de las entidades bajo control presupuestario indirecto. Para efectos de consolidación de las estadísticas del gasto del sector público presupuestario se excluyen las aportaciones al ISSSTE y FOVISSSTE en virtud de que se encuentran considerados dentro del flujo de efectivo del ISSSTE.

Fuente: Secretaría de Hacienda y Crédito Público.

OTROS GASTOS DE OPERACIÓN DEL SECTOR PÚBLICO PRESUPUESTARIO EN CLASIFICACIÓN FUNCIONAL
(Cifras acumuladas en millones de pesos)

Concepto	2011 ^{p./}			2012 ^{p./}			Var. % real		
	Ene	Feb	Mar	Ene	Feb	Mar	Ene	Feb	Mar
Total	20,894.7	42,052.5	75,497.6	31,655.1	59,055.8	94,245.8	45.6	35.1	20.2
Poderes y entes autónomos	758.5	1,685.2	2,542.6	1,098.6	2,256.6	3,342.0	39.2	28.8	26.5
Legislación	468.0	923.2	1,213.3	338.5	646.8	965.3	-30.5	-32.6	-23.4
Justicia	184.0	505.8	884.8	447.2	917.7	1,290.5	133.6	74.5	40.4
Coordinación de la Política de Gobierno	106.4	256.1	444.5	312.8	692.1	1,086.2	182.5	160.0	135.2
Poder Ejecutivo	20,136.2	40,367.3	72,955.0	30,556.6	56,799.2	90,903.8	45.8	35.3	19.9
Gobierno	1,195.9	3,923.7	7,092.6	1,659.1	4,035.2	7,878.1	33.3	-1.1	6.9
Justicia	188.0	610.8	1,081.6	404.6	809.4	1,452.1	106.9	27.5	29.2
Coordinación de la Política de Gobierno	54.5	167.4	304.9	65.9	149.1	406.2	16.3	-14.3	28.2
Relaciones Exteriores	22.7	123.9	419.6	28.3	95.5	403.3	19.7	-25.9	-7.5
Asuntos Financieros y Hacendarios	101.7	387.9	799.7	287.2	559.5	912.5	171.4	38.8	9.8
Seguridad Nacional	465.8	1,540.5	2,505.4	507.3	1,359.9	2,791.7	4.7	-15.1	7.3
Asuntos de Orden Público y de Seguridad Interior	334.2	967.1	1,764.3	310.1	905.7	1,626.7	-10.8	-9.9	-11.2
Otros Servicios Generales	29.0	126.0	217.1	55.7	156.1	285.5	84.6	19.1	26.6
Desarrollo Social	6,631.2	11,517.6	22,628.2	9,676.7	16,265.6	26,405.4	40.2	35.8	12.3
Protección Ambiental	294.8	350.7	507.6	360.9	447.4	671.1	17.7	22.7	27.3
Vivienda y Servicios a la Comunidad	1.6	27.8	795.2	0.1	204.1	491.8	-94.3	-0-	-40.5
Salud	5,520.2	8,353.6	16,284.3	7,787.4	12,369.9	19,952.1	35.6	42.4	17.9
Recreación, Cultura y Otras Manifestaciones Sociales	3.0	88.6	295.2	167.9	372.7	648.4	-0-	304.8	111.4
Educación	229.8	667.3	1,270.7	417.8	855.5	1,318.1	74.8	23.3	-0.1
Protección Social	582.0	2,029.6	3,475.4	942.6	2,016.0	3,322.8	55.7	-4.5	-8.0
Otros Asuntos Sociales	0.0	0.0	0.0	0.0	0.0	1.2	n.s.	n.s.	n.s.
Desarrollo Económico	12,309.1	24,925.9	43,234.1	19,220.8	36,498.5	56,620.4	50.1	40.9	26.1
Asuntos Económicos, Comerciales y Laborales en General	459.9	492.1	558.1	21.1	77.0	172.8	-95.6	-85.0	-70.2
Agropecuaria, Silvicultura, Pesca y Caza	17.1	127.4	464.9	32.6	122.5	399.2	83.4	-7.5	-17.3
Combustibles y Energía	11,821.9	24,226.0	41,742.9	19,107.7	36,104.9	55,528.9	55.3	43.4	28.1
Minería, Manufacturas y Construcción	0.0	0.9	3.6	0.9	2.1	3.8	-0-	111.6	1.2
Transporte	3.9	29.8	346.6	23.5	86.4	288.4	477.1	179.4	-19.9
Comunicaciones	1.8	22.1	42.1	4.0	21.3	74.2	116.8	-7.4	69.7
Turismo	0.1	11.3	23.9	2.9	9.6	32.0	-0-	-18.3	28.7
Ciencia, Tecnología e Innovación	4.5	14.8	47.4	28.2	74.6	121.0	-0-	383.9	145.7
Otras Industrias y Otros Asuntos Económicos	0.0	1.5	4.6	0.0	0.0	0.0	n.s.	n.s.	n.s.

Nota: Las sumas parciales y las variaciones pueden no coincidir debido al redondeo.

Los montos se refieren al gasto pagado por la Tesorería de la Federación conforme a la Clave Presupuestaria consignada en las Cuentas por Liquidar Certificadas (CLC) enviadas por cada dependencia.

p./ Cifras preliminares.

n.s.: no significativo; -0-: mayor de 500 por ciento.

Fuente: Secretaría de Hacienda y Crédito Público.

SUBSIDIOS, TRANSFERENCIAS Y APORTACIONES DEL SECTOR PÚBLICO PRESUPUESTARIO EN CLASIFICACIÓN FUNCIONAL
(Cifras acumuladas en millones de pesos)

Concepto	2011 ^{p./}			2012 ^{p./}			Var. % real		
	Ene	Feb	Mar	Ene	Feb	Mar	Ene	Feb	Mar
Total^{1/}	27,809.0	55,490.1	91,165.1	26,466.2	58,793.9	106,128.5	-8.5	1.9	12.1
Poderes y entes autónomos	0.0	0.0	0.0	0.5	0.9	1.3	n.s.	n.s.	n.s.
Legislación	0.0	0.0	0.0	0.0	0.0	0.0	n.s.	n.s.	n.s.
Justicia	0.0	0.0	0.0	0.5	0.9	1.3	n.s.	n.s.	n.s.
Coordinación de la Política de Gobierno	0.0	0.0	0.0	0.0	0.0	0.0	n.s.	n.s.	n.s.
Poder Ejecutivo	27,809.0	55,490.1	91,165.1	26,465.7	58,793.0	106,127.2	-8.5	1.9	12.1
Gobierno	306.1	636.2	1,216.0	309.4	894.5	1,778.4	-2.8	35.3	40.8
Justicia	6.2	14.9	33.3	4.6	12.2	26.5	-29.0	-21.5	-23.5
Coordinación de la Política de Gobierno	10.3	37.8	108.1	10.2	37.3	312.3	-4.0	-5.1	178.1
Relaciones Exteriores	0.0	0.0	0.0	0.0	0.0	0.0	n.s.	n.s.	n.s.
Asuntos Financieros y Hacendarios	7.5	20.9	35.2	6.1	217.6	505.5	-22.5	-0-	-0-
Seguridad Nacional	0.0	0.0	0.0	0.0	0.0	0.0	n.s.	n.s.	n.s.
Asuntos de Orden Público y de Seguridad Interior	256.3	512.6	768.9	265.3	530.5	795.8	-0.5	-0.4	-0.4
Otros Servicios Generales	25.8	50.1	270.5	23.3	97.0	138.5	-13.4	86.3	-50.7
Desarrollo Social	20,839.3	39,510.5	66,914.9	22,965.6	49,037.7	83,602.0	5.9	19.4	20.3
Protección Ambiental	0.0	0.0	177.8	1.3	90.7	283.3	n.s.	n.s.	53.4
Vivienda y Servicios a la Comunidad	2,702.2	5,378.5	9,470.3	2,992.8	6,441.8	11,137.0	6.4	15.2	13.2
Salud	1,998.5	3,604.0	11,228.5	2,491.3	7,459.5	17,832.2	19.8	99.1	52.9
Recreación, Cultura y Otras Manifestaciones Sociales	58.2	533.8	853.1	320.1	628.5	1,004.0	428.5	13.2	13.3
Educación	8,561.3	15,115.9	26,219.6	12,220.2	24,405.5	34,774.9	37.2	55.3	27.7
Protección Social	7,513.8	14,873.0	18,923.1	4,939.6	10,009.3	18,561.5	-36.8	-35.3	-5.6
Otros Asuntos Sociales	5.3	5.3	42.5	0.3	2.4	9.1	-93.7	-56.4	-79.4
Desarrollo Económico	6,663.6	15,343.4	23,034.2	3,190.6	8,860.7	20,746.8	-54.0	-44.4	-13.3
Asuntos Económicos, Comerciales y Laborales en General	30.8	93.9	179.2	88.5	174.3	292.2	175.9	78.5	57.0
Agropecuaria, Silvicultura, Pesca y Caza	5,388.4	12,092.0	17,250.6	1,465.2	4,479.3	13,660.6	-73.9	-64.4	-23.8
Combustibles y Energía	0.0	0.0	0.0	0.0	0.0	0.0	n.s.	n.s.	n.s.
Minería, Manufacturas y Construcción	0.0	0.0	0.0	0.0	0.0	0.0	n.s.	n.s.	n.s.
Transporte	0.7	12.9	26.3	11.3	24.4	66.0	-0-	82.2	141.2
Comunicaciones	74.1	808.5	1,035.5	323.7	611.7	842.8	319.6	-27.2	-21.7
Turismo	37.9	258.8	413.9	35.5	59.7	278.8	-9.9	-77.8	-35.1
Ciencia, Tecnología e Innovación	1,131.6	2,077.3	4,128.7	1,266.5	2,771.2	4,866.2	7.6	28.3	13.5
Otras Industrias y Otros Asuntos Económicos	0.0	0.0	0.0	0.0	740.1	740.1	n.s.	n.s.	n.s.

Nota: Las sumas parciales y las variaciones pueden no coincidir debido al redondeo.

Los montos se refieren al gasto pagado por la Tesorería de la Federación conforme a la Clave Presupuestaria consignada en las Cuentas por Liquidar Certificadas (CLC) enviadas por cada dependencia.

p./ Cifras preliminares.

n.s.: no significativo; -0-: mayor de 500 por ciento.

1./ Excluye subsidios y transferencias del Gobierno Federal a entidades bajo control presupuestario directo.

Fuente: Secretaría de Hacienda y Crédito Público.

AYUDAS Y OTROS GASTOS CORRIENTES DEL SECTOR PÚBLICO PRESUPUESTARIO EN CLASIFICACIÓN FUNCIONAL
(Cifras acumuladas en millones de pesos)

Concepto	2011 ^{p_1}			2012 ^{p_1}			Var. % real		
	Ene	Feb	Mar	Ene	Feb	Mar	Ene	Feb	Mar
Total^{1_1}	6,486.8	5,651.1	5,641.5	6,085.1	10,498.7	18,998.9	-9.8	78.7	224.2
Poderes y entes autónomos	479.5	767.9	1,052.5	661.6	1,498.0	2,117.4	32.6	87.7	93.7
Legislación	0.9	2.2	3.1	1.6	3.0	4.3	59.1	32.2	33.5
Justicia	200.9	208.9	214.1	17.5	230.4	246.9	-91.6	6.1	11.0
Coordinación de la Política de Gobierno	277.6	556.8	835.3	642.5	1,264.5	1,866.1	122.5	118.5	115.1
Poder Ejecutivo	6,007.3	4,883.3	4,589.0	5,423.5	9,000.7	16,881.6	-13.2	77.3	254.1
Gobierno	3.9	42.4	225.4	19.5	2,179.7	5,941.3	377.1	-0-	-0-
Justicia	0.4	5.2	8.2	3.0	5.7	11.6	-0-	5.5	36.8
Coordinación de la Política de Gobierno	0.3	17.5	25.1	0.1	17.0	3,690.0	-52.1	-6.8	-0-
Relaciones Exteriores	1.8	9.5	33.2	2.8	21.0	49.3	47.9	111.5	42.6
Asuntos Financieros y Hacendarios	0.2	7.1	66.0	7.1	2,126.0	2,178.5	-0-	-0-	-0-
Seguridad Nacional	1.3	3.0	4.5	0.0	3.3	4.9	-96.8	6.3	4.3
Asuntos de Orden Público y de Seguridad Interior	0.0	0.0	1.5	6.5	6.7	7.0	n.s.	n.s.	337.5
Otros Servicios Generales	0.0	0.0	86.8	0.0	0.0	0.0	n.s.	n.s.	n.s.
Desarrollo Social	2,271.0	2,196.6	2,513.3	1,059.9	3,594.0	6,213.0	-55.1	57.4	138.0
Protección Ambiental	10.1	12.5	87.9	15.4	69.3	177.4	45.9	432.5	94.1
Vivienda y Servicios a la Comunidad	0.0	0.0	0.0	0.0	0.0	0.0	n.s.	n.s.	n.s.
Salud	2,118.3	1,842.7	1,436.2	884.3	2,984.4	5,044.4	-59.9	55.8	238.1
Recreación, Cultura y Otras Manifestaciones Sociales	0.0	0.0	265.2	0.0	3.3	43.5	n.s.	-0-	-84.2
Educación	75.6	132.4	375.2	85.4	309.6	565.6	8.6	124.9	45.1
Protección Social	67.0	208.9	348.8	74.8	227.5	382.1	7.3	4.8	5.5
Otros Asuntos Sociales	0.0	0.0	0.0	0.0	0.0	0.0	n.s.	n.s.	n.s.
Desarrollo Económico	3,732.4	2,644.3	1,850.3	4,344.1	3,227.0	4,727.3	11.9	17.4	145.9
Asuntos Económicos, Comerciales y Laborales en General	0.0	0.0	46.6	0.0	48.4	68.4	n.s.	n.s.	41.2
Agropecuaria, Silvicultura, Pesca y Caza	0.0	0.0	39.5	0.0	0.6	44.0	n.s.	-0-	7.1
Combustibles y Energía	1,487.8	399.4	-560.6	1,269.8	55.0	-768.5	-18.0	-86.8	n.s.
Minería, Manufacturas y Construcción	0.0	0.0	0.3	0.0	0.3	0.3	n.s.	n.s.	-11.2
Transporte	0.0	0.0	74.8	72.5	76.3	94.9	n.s.	n.s.	22.0
Comunicaciones	2,241.3	2,241.3	2,245.5	3,000.0	3,000.0	5,241.3	28.6	28.8	124.7
Turismo	3.3	3.6	4.1	0.0	44.4	44.7	n.s.	-0-	-0-
Ciencia, Tecnología e Innovación	0.0	0.0	0.0	1.9	2.1	2.2	n.s.	n.s.	n.s.
Otras Industrias y Otros Asuntos Económicos	0.0	0.0	0.0	0.0	0.0	0.0	n.s.	n.s.	n.s.

Nota: Las sumas parciales y las variaciones pueden no coincidir debido al redondeo.

Los montos se refieren al gasto pagado por la Tesorería de la Federación conforme a la Clave Presupuestaria consignada en las Cuentas por Liquidar Certificadas (CLC) enviadas por cada dependencia.

p_/ Cifras preliminares.

n.s.: no significativo; -0-: mayor de 500 por ciento.

1_/ Incluye ayudas y otros gastos corrientes, así como el gasto ajeno de terceros en las entidades bajo control presupuestario directo menos los ingresos por terceros.

Fuente: Secretaría de Hacienda y Crédito Público.

INVERSIÓN FÍSICA DEL SECTOR PÚBLICO PRESUPUESTARIO EN CLASIFICACIÓN FUNCIONAL
(Cifras acumuladas en millones de pesos)

Concepto	2011 ^{p_/}			2012 ^{p_/}			Var. % real		
	Ene	Feb	Mar	Ene	Feb	Mar	Ene	Feb	Mar
Total	29,083.7	61,082.8	112,899.5	30,224.9	70,625.2	126,641.8	-0.1	11.2	8.0
Sin Inversión de PEMEX	16,226.1	37,295.4	74,658.1	14,998.0	42,010.4	76,925.7	-11.2	8.4	-0.8
Poderes y entes autónomos	566.3	1,183.7	1,452.2	318.3	661.1	973.8	-46.0	-46.3	-35.4
Legislación	420.2	695.6	765.9	147.0	313.9	389.1	-66.4	-56.6	-51.1
Justicia	93.4	273.2	469.2	169.1	337.7	560.5	74.0	18.9	15.0
Coordinación de la Política de Gobierno	52.7	214.9	217.2	2.3	9.5	24.2	-95.8	-95.7	-89.3
Poder Ejecutivo	28,517.4	59,899.1	111,447.2	29,906.6	69,964.1	125,668.0	0.8	12.4	8.5
Gobierno	522.8	1,101.4	2,848.2	564.0	1,147.7	2,367.0	3.7	0.2	-20.0
Justicia	18.1	64.5	612.8	39.8	57.7	483.6	111.1	-13.9	-24.0
Coordinación de la Política de Gobierno	0.0	0.9	4.2	5.7	14.9	34.5	n.s.	-0-	-0-
Relaciones Exteriores	4.9	9.2	19.2	4.6	9.0	15.1	-8.8	-6.1	-24.6
Asuntos Financieros y Hacendarios	0.0	0.0	0.0	0.0	6.2	11.5	n.s.	n.s.	n.s.
Seguridad Nacional	37.8	101.1	529.2	33.8	103.0	305.8	-14.0	-2.0	-44.4
Asuntos de Orden Público y de Seguridad Interior	459.7	919.7	1,670.5	472.1	944.2	1,498.4	-1.3	-1.2	-13.7
Otros Servicios Generales	2.3	6.0	12.2	8.0	12.7	18.2	231.0	105.4	43.4
Desarrollo Social	12,437.4	26,128.0	52,812.7	11,161.1	30,251.0	47,803.2	-13.8	11.4	-12.9
Protección Ambiental	3.7	167.1	2,709.3	0.3	28.6	378.5	-91.6	-83.5	-86.6
Vivienda y Servicios a la Comunidad	8,742.9	17,598.3	37,086.7	9,159.0	19,870.4	31,915.1	0.7	8.6	-17.2
Salud	3,412.1	4,965.2	5,591.6	1,806.6	4,646.6	6,982.1	-49.1	-10.0	20.2
Recreación, Cultura y Otras Manifestaciones Sociales	24.6	51.2	91.7	6.7	126.7	426.8	-73.7	137.8	348.1
Educación	217.1	799.7	2,860.9	188.0	3,077.3	5,539.9	-16.7	270.1	86.4
Protección Social	0.6	9.8	24.8	0.5	2,498.6	2,521.5	-15.2	-0-	-0-
Otros Asuntos Sociales	36.6	2,536.6	4,447.6	0.0	2.8	39.1	n.s.	-99.9	-99.2
Desarrollo Económico	15,557.2	32,669.8	55,786.4	18,181.5	38,565.4	75,497.8	12.3	13.6	30.3
Asuntos Económicos, Comerciales y Laborales en General	788.0	3,560.9	3,666.5	876.7	3,937.9	7,828.6	6.9	6.4	105.5
Agropecuaria, Silvicultura, Pesca y Caza	130.0	800.2	1,403.1	192.3	429.5	2,084.1	42.2	-48.4	43.0
Combustibles y Energía	14,561.3	26,608.3	43,814.3	16,940.5	31,376.1	55,114.3	11.8	13.4	21.1
Minería, Manufacturas y Construcción	0.0	0.0	0.0	0.0	0.0	0.0	n.s.	n.s.	n.s.
Transporte	9.4	1,526.7	6,003.3	76.8	1,546.1	7,758.8	-0-	-2.6	24.4
Comunicaciones	0.0	0.0	501.1	0.0	732.9	969.0	n.s.	n.s.	86.2
Turismo	9.0	9.0	130.2	47.9	238.4	864.8	411.2	-0-	-0-
Ciencia, Tecnología e Innovación	59.5	164.7	267.8	47.3	304.5	878.0	-23.7	77.9	215.6
Otras Industrias y Otros Asuntos Económicos	0.0	0.0	0.2	0.0	0.0	0.0	n.s.	n.s.	n.s.

Nota: Las sumas parciales y las variaciones pueden no coincidir debido al redondeo.

Los montos se refieren al gasto pagado por la Tesorería de la Federación conforme a la Clave Presupuestaria consignada en las Cuentas por Liquidar Certificadas (CLC) enviadas por cada dependencia.

p_/ Cifras preliminares.

n.s.: no significativo: -0-: mayor de 500 por ciento.

Fuente: Secretaría de Hacienda y Crédito Público.

SUBSIDIOS, TRANSFERENCIAS Y APORTACIONES INCLUYENDO SERVICIOS PERSONALES DEL SECTOR PÚBLICO PRESUPUESTARIO EN CLASIFICACIÓN FUNCIONAL
(Cifras acumuladas en millones de pesos)

Concepto	2011 ^{p_/}			2012 ^{p_/}			Var. % real		
	Ene	Feb	Mar	Ene	Feb	Mar	Ene	Feb	Mar
Total^{1_/}	85,266.1	158,026.9	232,320.4	85,450.8	176,879.3	279,313.8	-3.7	7.7	15.7
Poderes y entes autónomos	0.0	0.0	0.0	0.5	0.9	1.3	n.s.	n.s.	n.s.
Legislación	0.0	0.0	0.0	0.0	0.0	0.0	n.s.	n.s.	n.s.
Justicia	0.0	0.0	0.0	0.5	0.9	1.3	n.s.	n.s.	n.s.
Coordinación de la Política de Gobierno	0.0	0.0	0.0	0.0	0.0	0.0	n.s.	n.s.	n.s.
Poder Ejecutivo	85,266.1	158,026.9	232,320.4	85,450.2	176,878.3	279,312.4	-3.7	7.7	15.7
Gobierno	931.6	1,861.4	3,096.2	969.4	2,214.6	3,799.0	0.0	14.4	18.1
Justicia	43.3	81.5	128.4	45.7	89.3	141.0	1.4	5.4	5.7
Coordinación de la Política de Gobierno	53.3	122.3	244.8	55.6	128.7	455.4	0.2	1.2	79.1
Relaciones Exteriores	0.0	0.0	0.0	0.0	0.0	0.0	n.s.	n.s.	n.s.
Asuntos Financieros y Hacendarios	32.8	79.6	127.1	28.9	276.1	614.0	-15.5	233.8	365.2
Seguridad Nacional	0.0	0.0	0.0	0.0	0.0	0.0	n.s.	n.s.	n.s.
Asuntos de Orden Público y de Seguridad Interior	712.4	1,424.9	2,137.3	737.4	1,474.7	2,212.1	-0.5	-0.4	-0.4
Otros Servicios Generales	89.8	153.2	458.6	102.0	245.7	376.5	9.2	54.3	-21.0
Desarrollo Social	75,078.1	132,063.7	195,446.9	78,001.3	151,516.0	232,060.2	-0.1	10.4	14.3
Protección Ambiental	0.9	0.9	190.5	1.3	100.2	571.4	33.2	-0-	188.7
Vivienda y Servicios a la Comunidad	11,454.1	22,992.1	36,397.6	12,162.3	26,333.3	43,090.6	2.1	10.2	14.0
Salud	7,003.4	12,591.0	23,882.3	7,612.3	17,663.1	33,835.8	4.5	34.9	36.4
Recreación, Cultura y Otras Manifestaciones Sociales	201.9	766.8	1,188.4	669.1	1,225.5	2,046.9	218.5	53.7	65.8
Educación	48,330.5	76,377.4	109,660.3	52,142.4	88,975.9	126,005.1	3.7	12.1	10.6
Protección Social	8,045.4	19,293.7	23,972.7	5,413.5	17,212.6	26,462.3	-35.3	-14.2	6.3
Otros Asuntos Sociales	41.9	41.9	155.1	0.3	5.2	48.2	-99.2	-88.0	-70.1
Desarrollo Económico	9,256.4	19,852.6	29,528.2	6,479.5	14,652.5	34,957.8	-32.7	-29.0	14.0
Asuntos Económicos, Comerciales y Laborales en General	924.0	1,161.0	1,442.5	1,042.5	1,478.6	5,605.8	8.4	22.5	274.1
Agropecuaria, Silvicultura, Pesca y Caza	5,637.2	13,102.9	18,715.4	1,778.3	5,104.3	16,020.4	-69.7	-62.5	-17.6
Combustibles y Energía	0.0	0.0	0.0	0.0	0.0	0.0	n.s.	n.s.	n.s.
Minería, Manufacturas y Construcción	0.0	0.0	0.0	0.0	0.0	0.0	n.s.	n.s.	n.s.
Transporte	10.1	93.5	354.6	25.9	155.0	391.5	146.2	59.4	6.3
Comunicaciones	78.1	816.3	1,047.2	323.7	861.7	1,092.8	298.5	1.6	0.4
Turismo	128.3	361.8	659.5	165.4	393.5	1,409.0	23.9	4.6	105.7
Ciencia, Tecnología e Innovación	2,478.7	4,317.0	7,308.9	3,143.8	5,919.2	9,698.3	21.9	31.9	27.7
Otras Industrias y Otros Asuntos Económicos	0.0	0.0	0.0	0.0	740.1	740.1	n.s.	n.s.	n.s.
Fondos de Estabilización	0.0	4,249.2	4,249.2	0.0	8,495.4	8,495.4	n.s.	92.3	92.5
Fondo de Estabilización de los Ingresos en las Entidades Federativas (FEIEF)	0.0	4,249.2	4,249.2	0.0	8,495.4	8,495.4	n.s.	92.3	92.5

Nota: Las sumas parciales y las variaciones pueden no coincidir debido al redondeo.

Los montos se refieren al gasto pagado por la Tesorería de la Federación conforme a la Clave Presupuestaria consignada en las Cuentas por Liquidar Certificadas (CLC) enviadas por cada dependencia.

p_/ Cifras preliminares.

n.s.: no significativo; -o-: mayor de 500 por ciento.

1_/ Incluye las aportaciones federales para entidades federativas y municipios, así como las transferencias que se otorgaron para el pago de servicios personales de las entidades bajo control presupuestario indirecto.

Fuente: Secretaría de Hacienda y Crédito Público.

SUBSIDIOS, TRANSFERENCIAS Y APORTACIONES FEDERALES DE LA ADMINISTRACIÓN PÚBLICA CENTRALIZADA^{1_/}
Clasificación Funcional
(Cifras acumuladas en millones de pesos)

Concepto	2011 ^{p_/}			2012 ^{p_/}			Var. % real		
	Ene	Feb	Mar	Ene	Feb	Mar	Ene	Feb	Mar
TOTAL	126,600.5	224,022.0	323,488.2	134,849.5	253,759.8	384,003.0	2.4	9.0	14.3
A. Funciones de Gestión Gubernamental	934.3	1,867.7	3,106.6	973.3	2,222.3	3,811.7	0.1	14.5	18.1
Fondo de Aportaciones para Seguridad Pública (Ramo 33)	712.4	1,424.9	2,137.3	737.4	1,474.7	2,212.1	-0.5	-0.4	-0.4
Otros	221.9	442.8	969.3	235.9	747.5	1,599.6	2.2	62.4	58.9
B. Funciones de Desarrollo Social	116,490.1	198,376.3	286,997.3	127,325.4	228,253.1	336,529.8	5.1	10.7	12.9
Aportaciones Federales para Ent. Fed. y Municipios (Ramo 33)	52,140.1	87,307.6	122,380.9	52,987.6	92,368.2	133,514.2	-2.3	1.8	5.0
Fondo de Aportaciones Múltiples	575.0	1,150.0	1,724.9	612.6	2,919.8	5,344.1	2.4	144.2	198.2
Fondo de Aportaciones para Educación Básica	34,645.9	53,726.9	72,016.4	34,543.2	54,314.4	75,759.4	-4.2	-2.8	1.3
Fondo de Aportaciones para Infraestructura Social	4,616.9	9,292.1	13,938.1	4,761.1	9,899.9	14,849.8	-0.9	2.5	2.6
Fondo de Aportaciones para el Fortalecimiento de los Municipios	3,915.7	7,936.3	11,904.5	4,227.7	8,455.5	12,683.2	3.8	2.5	2.6
Fondo de Aportaciones para Servicios de Salud	5,660.9	9,950.5	15,014.7	6,038.1	11,129.0	16,532.0	2.5	7.6	6.0
Fondo de Aportaciones para la Educación Tecnológica y de Adultos	557.6	915.4	1,277.9	610.9	1,029.7	1,415.9	5.3	8.2	6.7
Fondo de Apoyo para el Fortalecimiento de las Entidades Federativas	2,168.1	4,336.3	6,504.4	2,194.0	4,619.9	6,929.9	-2.7	2.5	2.6
IMSS	21,420.1	34,485.4	47,646.4	24,177.4	39,146.8	54,292.6	8.5	9.2	9.7
Prev. y Aport. p./los Sist. de Educ. Bás., Normal, Tecnológica y de Adultos	2,018.5	3,584.1	5,471.5	2,896.0	5,057.0	8,009.4	37.9	35.7	40.9
UNAM	3,767.5	5,535.1	7,135.3	3,281.6	4,880.3	6,343.5	-16.3	-15.2	-14.4
ISSSTE	22,729.6	33,131.0	43,568.4	24,691.8	35,842.9	47,043.3	4.4	4.1	3.9
Conafe	277.1	1,645.4	6,956.2	311.4	1,111.7	1,489.5	8.0	-35.0	-79.4
Coordinación Nacional del Programa de Desarrollo Humano Oportunidades	577.1	6,311.6	6,543.8	660.3	6,192.8	6,373.5	10.0	-5.6	-6.2
Conagua	0.0	0.0	3.8	0.0	0.0	0.0	n.s.	n.s.	n.s.
Subsecretaría de Educación e Investigación Tecnológicas	1,471.1	2,685.1	3,368.0	1,708.8	3,123.3	4,642.5	11.6	11.9	32.7
Distribuidora e Impulsora Comercial Conasupo	300.0	500.0	600.0	500.0	500.0	1,402.1	60.2	-3.8	125.0
Dirección General de Educación Superior	5,128.9	7,246.1	10,181.7	5,163.6	7,816.0	11,885.3	-3.2	3.8	12.4
Comisión Nacional para el Desarrollo de los Pueblos Indígenas	202.0	840.7	1,205.5	271.8	929.5	1,660.7	29.3	6.4	32.6
DIF	60.9	139.1	241.6	79.3	192.3	313.6	25.1	32.9	25.0
Liconsá	70.0	140.0	560.0	245.0	655.0	1,705.0	236.4	350.0	193.1
Hospital General de México	103.6	210.9	358.7	110.3	225.1	390.1	2.3	2.7	4.7
Otros	6,223.8	14,614.2	30,775.5	10,240.3	30,212.1	57,464.3	58.1	98.9	79.7
C. Funciones Productivas	9,176.1	23,778.0	33,384.3	6,550.9	23,284.4	43,661.5	-31.4	-5.8	25.9
Apoyos y Servs. a la Com. Agropecuaria (Aserca)	5,000.0	10,138.7	12,084.0	603.5	1,705.7	8,633.4	-88.4	-83.8	-31.2
Dirección General de Empleo	0.0	39.2	108.2	161.7	335.7	625.3	n.s.	-0-	456.4
Conagua	0.0	0.0	2.9	0.0	47.5	47.5	n.s.	n.s.	-0-
Servicio Nacional de Sanidad, Inocuidad y Calidad Agroalimentaria (Senasica)	25.1	90.7	843.6	82.1	204.2	387.2	214.6	116.6	-55.8
Servicio Postal Mexicano	63.4	309.7	517.2	45.7	99.8	230.1	-30.7	-69.0	-57.2
Fondo Nacional de Fomento al Turismo (Fonatur)	109.1	126.5	276.4	142.2	173.2	400.9	25.2	31.7	39.6
Agroasemex, S.A.	356.0	1,289.0	2,682.7	425.0	529.1	583.6	14.7	-60.5	-79.1
Consejo Nacional de Ciencia y Tecnología (CONACYT)	1,380.4	2,518.8	4,714.0	1,480.4	3,192.2	5,646.6	3.1	21.9	15.3
FONAES	0.0	70.4	117.6	0.0	78.5	115.0	n.s.	7.4	-5.9
Otros	2,242.1	9,195.0	12,037.7	3,610.3	16,918.4	26,992.0	54.8	77.0	115.9

Nota: Las sumas parciales y las variaciones pueden no coincidir debido al redondeo.

p_/ Cifras preliminares.

n.s.: no significativo; -0-: mayor de 500 por ciento.

1_/ No incluye los Poderes Legislativo y Judicial, el Instituto Federal Electoral y la Comisión Nacional de los Derechos Humanos.

Fuente: Secretaría de Hacienda y Crédito Público.

ADEUDOS DE EJERCICIOS FISCALES ANTERIORES
Clasificación Administrativa
(Cifras acumuladas en millones de pesos)

Concepto	2011 ^{p./}			2012 ^{p./}			Var. % real		
	Ene	Feb	Mar	Ene	Feb	Mar	Ene	Feb	Mar
Total	16,469.5	22,219.3	21,573.1	15,509.8	24,177.0	23,795.8	-9.5	4.7	6.2
Poder Legislativo	0.0	0.0	0.0	0.0	0.0	0.0	n.s.	n.s.	n.s.
Presidencia de la República	44.7	45.3	45.3	244.0	249.0	249.0	424.8	428.3	428.7
Poder Judicial	0.0	0.0	0.0	0.0	0.0	0.0	n.s.	n.s.	n.s.
Gobernación	1,536.3	1,834.9	1,834.1	437.0	758.4	758.4	-72.7	-60.2	-60.2
Relaciones Exteriores	350.8	996.8	989.4	1,645.4	1,740.5	1,740.4	350.8	68.0	69.3
Hacienda y Crédito Público	1,143.7	1,408.3	1,407.5	663.6	744.4	743.8	-44.2	-49.2	-49.1
Defensa Nacional	336.3	354.0	354.0	635.0	669.4	669.4	81.5	81.9	82.0
Agricultura, Ganadería, Desarrollo Rural, Pesca y Alimentación	395.9	2,486.0	2,479.0	1,135.3	1,958.7	1,958.7	175.6	-24.2	-23.9
Comunicaciones y transportes	3,601.3	4,960.3	4,960.1	1,526.3	2,629.5	2,629.3	-59.3	-49.0	-49.0
Economía	863.1	993.9	993.8	121.2	121.1	121.1	-86.5	-88.3	-88.3
Educación Pública	5,072.6	5,224.0	5,223.8	3,874.0	5,880.6	5,879.5	-26.6	8.3	8.3
Salud	439.8	508.3	508.1	811.7	996.3	996.2	77.4	88.6	88.7
Marina	102.3	102.3	102.3	28.6	28.6	28.6	-73.2	-73.1	-73.1
Trabajo y Previsión Social	162.0	172.2	172.2	96.5	97.3	97.3	-42.7	-45.6	-45.6
Reforma Agraria	143.6	218.0	218.0	62.6	412.6	412.4	-58.1	82.1	82.1
Medio Ambiente y Recursos Naturales	520.3	749.1	741.7	513.9	1,814.5	1,814.2	-5.1	133.0	135.5
Procuraduría General de la República	28.1	178.1	178.1	76.2	77.4	77.2	160.6	-58.2	-58.3
Energía	349.3	531.8	530.6	16.0	16.0	16.0	-95.6	-97.1	-97.1
Aportaciones a Seguridad Social	0.0	0.0	0.0	2.2	2.2	2.2	n.s.	n.s.	n.s.
Desarrollo Social	5,881.6	6,098.9	6,098.9	5,460.1	5,536.9	5,536.8	-10.8	-12.7	-12.6
Turismo	329.6	449.0	449.0	34.9	50.5	50.5	-89.8	-89.2	-89.2
Instituto Federal Electoral	0.0	0.0	0.0	0.0	0.0	0.0	n.s.	n.s.	n.s.
Provisiones Salariales y Económicas	0.0	89.2	89.2	253.0	1,313.6	1,480.8	n.s.	-0-	-0-
Previsiones y Aport. para los Sistemas de Educación Básica, Normal, Tecnológica y de Adultos	4.5	75.4	75.4	254.2	419.4	419.4	-0-	435.1	435.5
Función Pública	67.7	57.1	57.1	94.9	115.9	115.9	34.9	95.2	95.4
Tribunales Agrarios	0.0	0.0	0.0	9.8	9.8	9.8	n.s.	n.s.	n.s.
Tribunal Federal de Justicia Fiscal y Administrativa	0.8	0.8	0.8	0.0	0.0	0.0	n.s.	n.s.	n.s.
Aportaciones Federales para Entidades Federativas y Municipios	0.0	14.2	14.2	0.0	0.0	0.0	n.s.	n.s.	n.s.
Comisión Nacional de los Derechos Humanos	0.0	0.0	0.0	0.0	0.0	0.0	n.s.	n.s.	n.s.
Seguridad Pública	264.3	289.6	289.6	0.0	1,406.7	1,406.7	n.s.	367.3	367.6
Consejería Jurídica del Ejecutivo Federal	0.8	0.8	0.8	0.7	0.7	0.7	-23.5	-23.4	-23.4
Consejo Nacional de Ciencia y Tecnología	14.0	13.8	13.8	1.0	0.0	0.0	-92.8	n.s.	n.s.
(-) Reintegros al Presupuesto de Egresos de la Federación	-5,183.9	-5,632.9	-6,253.9	-2,488.6	-2,872.7	-3,418.4	-53.9	-50.9	-47.4

Nota: Las sumas parciales y las variaciones pueden no coincidir debido al redondeo.

p./ Cifras preliminares.

n.s.: no significativo; -0-: mayor de 500 por ciento.

Fuente: Secretaría de Hacienda y Crédito Público.

GASTO DEL GOBIERNO FEDERAL EN CLASIFICACIÓN ECONÓMICA^{1-/_}
(Cifras acumuladas en millones de pesos)

Concepto	2011 ^{2-/_}			2012 ^{2-/_}			Var. % real		
	Ene	Feb	Mar	Ene	Feb	Mar	Ene	Feb	Mar
Total	224,760.9	414,911.6	613,486.3	243,187.7	479,003.5	705,394.2	4.0	11.1	10.7
Gasto primario	209,935.6	394,441.6	586,213.1	229,530.6	460,321.2	678,607.2	5.1	12.3	11.4
Programable	154,552.6	281,993.7	433,806.8	165,177.5	332,475.4	510,524.6	2.7	13.4	13.3
Gasto directo	27,952.1	57,971.8	110,318.6	30,328.0	78,715.6	126,521.6	4.3	30.6	10.4
Corriente	27,231.0	49,622.3	80,790.1	29,837.7	61,491.9	101,624.7	5.3	19.2	21.1
Servicios personales	17,933.5	33,515.5	51,929.4	19,650.3	36,779.5	56,445.3	5.3	5.6	4.6
Otros gastos	9,297.5	16,106.8	28,860.7	10,187.4	24,712.5	45,179.4	5.3	47.6	50.7
Materiales y suministros	448.0	1,299.4	2,473.1	584.2	1,646.0	3,184.5	25.3	21.8	24.0
Servicios generales	2,559.8	6,291.9	12,142.9	3,316.3	7,692.6	14,388.5	24.5	17.6	14.1
Otras erogaciones	6,289.8	8,515.5	14,244.6	6,286.8	15,373.9	27,606.4	-3.9	73.7	86.6
Ayudas	2,298.8	4,324.1	8,991.1	3,117.2	5,913.0	9,843.1	30.3	31.5	5.4
Otras	3,990.9	4,191.4	5,253.5	3,169.6	9,460.9	17,763.3	-23.7	117.1	225.5
De capital	721.1	8,349.5	29,528.5	490.3	17,223.7	24,896.9	-34.6	98.4	-18.8
Inversión física	721.1	8,349.5	29,528.5	490.3	7,215.7	14,889.0	-34.6	-16.9	-51.5
Bienes muebles e inmuebles	96.1	510.9	1,588.6	202.8	954.3	1,833.1	102.9	79.7	11.1
Obra pública	537.7	2,478.2	8,279.7	277.1	1,990.1	8,595.5	-50.5	-22.8	-0.1
Otras erogaciones	87.3	5,360.4	19,660.2	10.4	4,271.3	4,460.4	-88.6	-23.3	-78.2
Ayudas	0.0	0.0	0.0	0.0	0.0	0.0	n.s.	n.s.	n.s.
Otras	87.3	5,360.4	19,660.2	10.4	4,271.3	4,460.4	-88.6	-23.3	-78.2
Inversión financiera	0.0	0.0	0.0	0.0	10,007.9	10,007.9	n.s.	n.s.	n.s.
Subsidios, transferencias y aportaciones federales	126,600.5	224,022.0	323,488.2	134,849.5	253,759.8	384,003.0	2.4	9.0	14.3
Subsidios	17,592.8	37,670.6	64,818.1	17,883.1	44,693.2	89,081.7	-2.3	14.1	32.3
Corriente	17,545.9	37,489.3	63,240.0	17,768.1	39,685.9	75,404.0	-2.7	1.8	14.8
Capital	47.0	181.3	1,578.2	115.1	5,007.3	13,677.7	135.5	-0.	-0.
Transferencias	54,136.6	89,771.8	123,868.2	60,255.4	100,401.3	137,583.4	7.0	7.6	6.9
Servicios personales	6,890.0	10,832.0	15,031.6	7,196.5	11,439.7	16,010.4	0.4	1.6	2.5
Inversión física	1,111.8	2,530.6	4,159.8	1,212.4	2,194.0	3,352.7	4.8	-16.6	-22.4
Otros	46,134.8	76,409.2	104,676.9	51,846.5	86,767.6	118,220.3	8.0	9.2	8.7
Recursos Federalizados ^{2-/_}	54,871.0	96,579.6	134,801.8	56,711.0	108,665.3	157,337.9	-0.7	8.2	12.4
Aport. federales p/ entidades federativas y municipios	52,852.5	88,732.4	124,518.2	53,725.0	93,842.9	135,726.3	-2.3	1.7	4.9
Servicios personales	38,733.9	60,549.5	81,300.3	38,591.1	61,326.6	85,426.2	-4.2	-2.6	1.1
Inversión física	9,279.5	18,667.2	27,998.9	9,630.1	21,572.7	33,311.9	-0.3	11.2	14.5
Otros	4,839.2	9,515.7	15,219.0	5,503.8	10,943.7	16,988.2	9.3	10.6	7.5
Otros	2,018.5	7,847.2	10,283.6	2,986.0	14,822.4	21,611.5	42.2	81.7	102.3
Servicios personales	2,018.5	3,584.1	5,453.3	2,896.0	5,046.8	7,983.7	37.9	35.5	40.9
Inversión física	0.0	0.0	500.0	90.0	1,127.8	3,822.7	n.s.	-0.	-0.
Otros	0.0	4,263.1	4,330.3	0.0	8,647.8	9,805.1	n.s.	95.1	118.0
No programable	55,383.0	112,447.9	152,406.3	64,353.1	127,845.8	168,082.6	11.7	9.4	6.2
Participaciones a entidades federativas y municipios	40,829.9	89,475.0	130,170.8	47,828.1	103,011.7	143,968.2	12.6	10.7	6.5
Adefas y otros	14,553.1	22,972.9	22,235.5	16,525.0	24,834.1	24,114.4	9.1	4.0	4.4
Adefas ^{3-/_}	16,469.5	22,219.3	21,573.1	15,509.8	24,177.0	23,795.8	-9.5	4.7	6.2
Operaciones ajenas netas ^{4-/_}	-1,916.3	753.6	662.5	1,015.2	657.1	318.6	n.s.	-16.1	-53.7
Costo Financiero ^{5-/_}	14,825.3	20,470.0	27,273.2	13,657.1	18,682.3	26,787.0	-11.5	-12.2	-5.5

Nota: Las sumas parciales y las variaciones pueden no coincidir debido al redondeo.

p/_/ Cifras preliminares.

n.s.: no significativo; -0-: mayor de 500 por ciento.

1/_/ Incluye a los Poderes Legislativo y Judicial y Órganos Autónomos.

2/_/ Incluye Ramo 25 "Previsiones y Aportaciones para los Sistemas de Educación Básica, Normal, Tecnológica y de Adultos", Convenios de Reasignación, Fondo de Estabilización de los Ingresos de las Entidades Federativas (FEIEF), Fideicomiso para la Infraestructura en los Estados (FIES) y los subsidios entregados a entidades federativas y municipios a través de diversos ramos de la Administración Pública Centralizada.

3/_/ Adeudos de ejercicios fiscales anteriores.

4/_/ Operaciones por cuenta de terceros, ajenas al presupuesto.

5/_/ Incluye los recursos pagados por concepto de intereses, comisiones y gastos de la deuda pública, las erogaciones para programas de saneamiento financiero y las erogaciones para los programas de apoyo a ahorradores y deudores de la banca.

Fuente: Secretaría de Hacienda y Crédito Público.

RECURSOS FEDERALIZADOS^{1-/_}
(Cifras acumuladas en millones de pesos)

Concepto	2011 ^{p-/_}			2012 ^{p-/_}			Var. % real		
	Ene	Feb	Mar	Ene	Feb	Mar	Ene	Feb	Mar
Total	102,504.0	196,127.1	279,263.4	111,708.9	223,151.2	319,196.6	4.7	9.4	10.0
Participaciones	40,829.9	89,475.0	130,170.8	47,828.1	103,011.7	143,968.2	12.6	10.7	6.5
Aportaciones Federales (Ramo 33 y 25)	54,871.0	92,316.5	129,989.8	56,621.0	98,900.0	143,735.7	-0.8	3.1	6.4
FAEB ^{2-/_}	36,664.4	57,311.0	77,487.9	37,439.3	59,371.5	83,768.8	-1.9	-0.3	4.1
FASSA	5,660.9	9,950.5	15,014.7	6,038.1	11,129.0	16,532.0	2.5	7.6	6.0
FAIS	4,616.9	9,292.1	13,938.1	4,761.1	9,899.9	14,849.8	-0.9	2.5	2.6
FASP	712.4	1,424.9	2,137.3	737.4	1,474.7	2,212.1	-0.5	-0.4	-0.4
FAM	575.0	1,150.0	1,724.9	612.6	2,919.8	5,344.1	2.4	144.2	198.2
FORTAMUN	3,915.7	7,936.3	11,904.5	4,227.7	8,455.5	12,683.2	3.8	2.5	2.6
FAETA	557.6	915.4	1,277.9	610.9	1,029.7	1,415.9	5.3	8.2	6.7
FAFEF	2,168.1	4,336.3	6,504.4	2,194.0	4,619.9	6,929.9	-2.7	2.5	2.6
Convenios	6,803.1	10,072.5	14,290.8	7,169.8	11,474.2	17,890.5	1.3	9.6	20.5
De descentralización ^{3-/_}	6,803.1	10,072.5	14,290.8	7,169.8	11,474.2	17,890.5	1.3	9.6	20.5
SEP	6,803.1	10,072.5	14,129.4	7,169.8	11,426.7	17,362.4	1.3	9.1	18.3
Sagarpa	0.0	0.0	151.2	0.0	0.0	0.5	n.s.	n.s.	-99.7
Semarnat-CNA	0.0	0.0	10.1	0.0	47.5	527.6	n.s.	n.s.	-0-
De reasignación ^{4-/_}	0.0	0.0	0.0	0.0	0.0	0.0	n.s.	n.s.	n.s.
Subsidios	0.0	4,263.1	4,812.1	90.0	9,765.3	13,602.1	n.s.	120.3	172.1
FIES	0.0	0.0	0.0	0.0	0.0	0.0	n.s.	n.s.	n.s.
FEIEF	0.0	4,249.2	4,249.2	0.0	8,495.4	8,495.4	n.s.	92.3	92.5
Otros ^{5-/_}	0.0	13.9	562.9	90.0	1,270.0	5,106.8	n.s.	-0-	-0-

Nota: Las sumas parciales y las variaciones pueden no coincidir debido al redondeo.

p-/_ Cifras preliminares.

n.s.: no significativo; -0-: mayor de 500 por ciento.

1-/_ Incluye aportaciones al ISSSTE.

2-/_ Incluye al Ramo 25 "Previsiones y Aportaciones para los Sistemas de Educación Básica, Normal, Tecnológica y de Adultos".

3-/_ Corresponden a acciones de colaboración y coordinación entre las dependencias federales y los gobiernos de las entidades federativas.

4-/_ Se refiere a los recursos transferidos a las entidades federativas por las dependencias y entidades públicas mediante convenios de reasignación para el cumplimiento de objetivos de programas federales.

5-/_ Este componente incluye los subsidios entregados a entidades federativas y municipios a través de diversos ramos de la Administración Pública Centralizada, que se destinan para apoyar el desarrollo regional, conforme a lo establecido en las disposiciones jurídicas aplicables y que se ejercen de acuerdo a lo señalado en el Presupuesto de Egresos de la Federación.

Fuente: Secretaría de Hacienda y Crédito Público.

PARTICIPACIONES A ENTIDADES FEDERATIVAS Y MUNICIPIOS
(Cifras acumuladas en millones de pesos)

Concepto	2011 ^{p_/_}			2012 ^{p_/_}			Var. % real		
	Ene	Feb	Mar	Ene	Feb	Mar	Ene	Feb	Mar
Total	40,829.9	89,475.0	130,170.8	47,828.1	103,011.7	143,968.2	12.6	10.7	6.5
Fondo General	30,382.5	69,357.6	97,292.2	37,163.7	83,662.7	116,153.9	17.6	16.0	14.9
Fondo de Fomento Municipal	1,514.9	3,459.4	4,851.9	1,853.8	4,174.4	5,794.6	17.6	16.1	15.0
Fondo de Fiscalización	2,390.9	3,775.5	5,160.0	3,388.1	4,772.6	6,157.1	36.2	21.6	14.9
Fondo de Extracción de Hidrocarburos	284.8	558.6	880.7	458.9	849.4	1,270.9	54.9	46.3	38.9
Fondo de Impuestos Especiales	589.8	1,784.9	2,146.6	717.3	1,615.7	2,555.7	16.9	-12.9	14.6
IEPS, Gasolinas, Artículo 2A, Fracción II ^{1_/_}	1,836.1	3,543.7	5,242.3	1,767.7	3,469.3	5,230.2	-7.5	-5.8	-4.0
Impuesto a la Tenencia o Uso de Vehículos ^{2_/_}	2,024.1	3,798.1	9,655.8	429.2	804.5	1,212.7	-79.6	-79.6	-87.9
Impuesto sobre Automóviles Nuevos ^{3_/_}	750.4	1,311.5	1,845.7	844.8	1,447.9	2,030.6	8.2	6.2	5.9
Comercio Exterior	206.0	470.1	658.6	251.9	567.2	787.3	17.5	16.1	15.1
Derecho Adicional sobre Extracción de Petróleo	22.4	43.9	69.3	36.6	67.9	101.3	57.4	48.7	40.8
Incentivos Económicos	827.9	1,371.7	2,367.7	916.1	1,580.1	2,673.8	6.4	10.8	8.7

Nota: Las sumas parciales y las variaciones pueden no coincidir debido al redondeo.

p_/_ Cifras preliminares.

1_/_ Incluye el Fondo de Compensación e incentivos venta final de gasolina y diesel.

2_/_ La Ley Federal del Impuesto sobre Tenencia o Uso de Vehículos se abrogó a partir del 1° de enero de 2012 (DOF 21-XII-2007).

3_/_ Incluye el Fondo de Compensación del ISAN.

Fuente: Secretaría de Hacienda y Crédito Público.

GASTO FEDERALIZADO POR ENTIDAD FEDERATIVA

Enero de 2012^{p_/_}
(Millones de pesos)

Entidad	Total	Participaciones	Aportaciones Federales ^{1_/_}	Convenios de Descentralización ^{2_/_}	Convenios de Reasignación ^{3_/_}	Subsidios ^{4_/_}
Total	111,708.9	47,828.1	56,621.0	7,169.8	0.0	90.0
Aguascalientes	1,201.9	527.1	576.1	98.7	0.0	0.0
Baja California	3,217.1	1,313.6	1,675.1	228.4	0.0	0.0
Baja California Sur	751.9	302.6	392.3	56.9	0.0	0.0
Campeche	1,328.7	630.3	576.8	121.5	0.0	0.0
Coahuila	3,215.4	1,268.2	1,784.0	163.1	0.0	0.0
Colima	1,166.0	334.8	694.0	137.2	0.0	0.0
Chiapas	5,358.8	1,935.8	3,175.8	247.2	0.0	0.0
Chihuahua	3,048.8	1,343.0	1,462.4	243.4	0.0	0.0
Distrito Federal	9,053.3	5,170.2	3,759.1	124.0	0.0	0.0
Durango	2,263.0	636.2	1,490.4	136.5	0.0	0.0
Guanajuato	4,308.3	1,992.9	2,127.0	188.4	0.0	0.0
Guerrero	3,730.0	1,136.3	2,382.3	211.4	0.0	0.0
Hidalgo	2,633.4	956.6	1,488.3	188.6	0.0	0.0
Jalisco	6,182.5	3,055.2	2,642.0	485.4	0.0	0.0
México	11,596.9	6,027.0	5,297.5	272.4	0.0	0.0
Michoacán	4,133.3	1,508.4	2,354.3	270.7	0.0	0.0
Morelos	1,724.4	679.7	927.6	117.1	0.0	0.0
Nayarit	1,291.7	478.4	661.7	151.7	0.0	0.0
Nuevo León	4,303.6	2,055.4	1,611.9	636.3	0.0	0.0
Oaxaca	4,852.4	1,311.5	3,330.0	210.9	0.0	0.0
Puebla	5,556.8	2,044.6	3,010.7	411.4	0.0	90.0
Querétaro	1,771.5	826.6	766.1	178.7	0.0	0.0
Quintana Roo	1,329.9	603.0	646.8	80.0	0.0	0.0
San Luis Potosí	2,538.2	947.6	1,365.0	225.6	0.0	0.0
Sinaloa	2,988.7	1,309.5	1,238.7	440.5	0.0	0.0
Sonora	2,909.9	1,420.5	1,228.7	260.7	0.0	0.0
Tabasco	3,008.5	1,668.0	1,110.3	230.2	0.0	0.0
Tamaulipas	3,879.8	1,492.7	2,145.2	241.9	0.0	0.0
Tlaxcala	1,222.0	493.2	623.4	105.4	0.0	0.0
Veracruz	6,835.9	2,943.7	3,586.0	306.2	0.0	0.0
Yucatán	1,969.4	774.2	975.7	219.6	0.0	0.0
Zacatecas	2,336.9	641.2	1,516.1	179.7	0.0	0.0
No distribuable	0.0	0.0	0.0	0.0	0.0	0.0

Nota: Las sumas parciales y las variaciones pueden no coincidir debido al redondeo.

p_/_ Cifras preliminares.

1_/_ Incluye el Ramo 25 Previsiones y Aportaciones para los Sistemas de Educación Básica, Normal, Tecnológica y de Adultos.

2_/_ Corresponden a acciones de colaboración y coordinación entre las dependencias federales y los gobiernos de las entidades federativas.

3_/_ Se refiere a los recursos transferidos a las entidades federativas por las dependencias y entidades públicas mediante convenios de reasignación para el cumplimiento de objetivos de programas federales.

4_/_ Incluye el Fondo de Estabilización de los Ingresos de las Entidades Federativas (FEIEF), el Fideicomiso para la Infraestructura en los Estados (FIES) y los subsidios entregados a entidades federativas y municipios a través de diversos ramos de la Administración Pública Centralizada, que se destinan para apoyar el desarrollo regional, conforme a lo establecido en las disposiciones jurídicas aplicables y que se ejercen de acuerdo a lo señalado en el Presupuesto de Egresos de la Federación.

Fuente: Secretaría de Hacienda y Crédito Público.

GASTO FEDERALIZADO POR ENTIDAD FEDERATIVA
Enero-febrero de 2012^{p_/_}
(Millones de pesos)

Entidad	Total	Participaciones	Aportaciones Federales ^{1_/_}	Convenios de Descentralización ^{2_/_}	Convenios de Reasignación ^{3_/_}	Subsidios ^{4_/_}
Total	223,151.2	103,011.7	98,900.0	11,474.2	0.0	9,765.3
Aguascalientes	2,324.6	1,126.0	1,044.2	153.1	0.0	1.4
Baja California	5,988.2	2,811.5	2,780.2	396.5	0.0	0.0
Baja California Sur	1,487.4	680.1	721.0	86.2	0.0	0.0
Campeche	2,557.6	1,311.0	1,058.7	185.8	0.0	2.1
Coahuila	5,609.7	2,639.2	2,714.5	256.0	0.0	0.0
Colima	1,925.6	714.1	1,005.2	206.4	0.0	0.0
Chiapas	10,459.8	4,197.0	5,871.4	391.3	0.0	0.0
Chihuahua	5,910.8	2,893.6	2,640.0	373.2	0.0	4.0
Distrito Federal	19,074.5	11,063.9	6,735.3	703.8	0.0	571.6
Durango	3,794.5	1,341.5	2,240.4	209.5	0.0	3.2
Guanajuato	8,426.6	4,312.7	3,821.5	292.4	0.0	0.0
Guerrero	7,130.2	2,503.3	4,305.6	321.3	0.0	0.0
Hidalgo	5,377.2	2,123.2	2,880.0	295.0	0.0	79.0
Jalisco	12,031.9	6,571.4	4,727.2	733.3	0.0	0.0
México	23,739.0	13,313.1	9,514.5	424.5	0.0	486.9
Michoacán	7,427.8	3,275.1	3,741.5	411.2	0.0	0.0
Morelos	3,203.1	1,450.8	1,572.5	178.6	0.0	1.1
Nayarit	2,458.5	1,018.3	1,207.1	233.2	0.0	0.0
Nuevo León	8,287.4	4,481.9	2,899.2	903.8	0.0	2.5
Oaxaca	8,786.4	2,819.1	5,664.4	302.9	0.0	0.0
Puebla	10,277.2	4,448.4	5,100.5	638.4	0.0	90.0
Querétaro	3,412.7	1,739.5	1,395.4	277.8	0.0	0.0
Quintana Roo	2,639.3	1,272.7	1,234.4	125.8	0.0	6.5
San Luis Potosí	4,907.1	2,099.5	2,460.6	343.1	0.0	4.0
Sinaloa	5,526.9	2,601.7	2,257.5	665.2	0.0	2.5
Sonora	5,589.9	2,923.7	2,264.3	401.8	0.0	0.0
Tabasco	5,942.5	3,537.0	2,043.8	355.3	0.0	6.4
Tamaulipas	6,915.9	3,262.9	3,278.7	371.0	0.0	3.2
Tlaxcala	2,338.2	1,049.0	1,127.1	162.1	0.0	0.0
Veracruz	13,388.8	6,417.7	6,500.8	466.6	0.0	3.8
Yucatán	3,864.5	1,647.6	1,879.7	335.3	0.0	1.9
Zacatecas	3,851.8	1,365.1	2,212.8	273.9	0.0	0.0
No distribuible	8,495.4	0.0	0.0	0.0	0.0	8,495.4

Nota: Las sumas parciales y las variaciones pueden no coincidir debido al redondeo.

p_/_ Cifras preliminares.

1_/_ Incluye el Ramo 25 Previsiones y Aportaciones para los Sistemas de Educación Básica, Normal, Tecnológica y de Adultos.

2_/_ Corresponden a acciones de colaboración y coordinación entre las dependencias federales y los gobiernos de las entidades federativas.

3_/_ Se refiere a los recursos transferidos a las entidades federativas por las dependencias y entidades públicas mediante convenios de reasignación para el cumplimiento de objetivos de programas federales.

4_/_ Incluye el Fondo de Estabilización de los Ingresos de las Entidades Federativas (FEIEF), el Fideicomiso para la Infraestructura en los Estados (FIES) y los subsidios entregados a entidades federativas y municipios a través de diversos ramos de la Administración Pública Centralizada, que se destinan para apoyar el desarrollo regional, conforme a lo establecido en las disposiciones jurídicas aplicables y que se ejercen de acuerdo a lo señalado en el Presupuesto de Egresos de la Federación.

Fuente: Secretaría de Hacienda y Crédito Público.

GASTO FEDERALIZADO POR ENTIDAD FEDERATIVA
Enero-marzo de 2012^{p_/_}
(Millones de pesos)

Entidad	Total	Participaciones	Aportaciones Federales ^{1_/_}	Convenios de Descentralización ^{2_/_}	Convenios de Reasignación ^{3_/_}	Subsidios ^{4_/_}
Total	319,196.6	143,968.2	143,735.7	17,890.5	0.0	13,602.1
Aguascalientes	3,480.0	1,589.6	1,642.6	235.6	0.0	12.1
Baja California	8,356.8	3,954.9	3,876.6	515.7	0.0	9.6
Baja California Sur	2,135.3	947.6	1,056.3	122.3	0.0	9.2
Campeche	3,698.6	1,880.2	1,548.6	261.5	0.0	8.4
Coahuila	7,597.8	3,602.0	3,616.7	375.1	0.0	4.0
Colima	2,743.5	1,019.9	1,322.0	397.6	0.0	4.0
Chiapas	15,160.6	5,880.8	8,543.3	588.8	0.0	147.7
Chihuahua	8,472.2	4,056.2	3,845.2	543.2	0.0	27.5
Distrito Federal	28,792.1	15,596.4	10,554.3	1,357.5	0.0	1,283.9
Durango	5,307.4	1,872.9	3,013.9	371.9	0.0	48.7
Guanajuato	12,076.8	5,964.3	5,498.6	423.3	0.0	190.7
Guerrero	11,655.4	3,493.2	6,694.6	544.3	0.0	923.3
Hidalgo	7,700.8	2,956.6	4,038.8	458.1	0.0	247.3
Jalisco	17,680.0	9,217.0	6,796.1	1,213.7	0.0	453.2
México	33,830.4	18,430.3	13,711.0	632.3	0.0	1,056.8
Michoacán	10,561.2	4,561.7	5,351.9	647.7	0.0	0.0
Morelos	4,541.2	2,033.0	2,223.9	274.5	0.0	9.8
Nayarit	3,756.0	1,429.8	1,966.7	350.3	0.0	9.1
Nuevo León	11,784.1	6,283.7	4,185.8	1,312.1	0.0	2.5
Oaxaca	12,137.1	3,890.9	7,853.7	382.0	0.0	10.5
Puebla	15,218.8	6,173.6	7,778.5	1,022.9	0.0	243.8
Querétaro	4,932.1	2,435.3	2,032.3	428.1	0.0	36.4
Quintana Roo	3,812.8	1,823.4	1,798.0	176.1	0.0	15.2
San Luis Potosí	7,160.1	2,902.0	3,538.1	510.9	0.0	209.1
Sinaloa	7,813.1	3,577.3	3,268.4	962.2	0.0	5.2
Sonora	8,141.8	4,107.5	3,179.1	834.9	0.0	20.4
Tabasco	8,542.4	5,058.1	2,962.3	506.1	0.0	15.8
Tamaulipas	9,564.3	4,556.9	4,423.1	546.5	0.0	37.7
Tlaxcala	3,336.6	1,476.2	1,639.9	190.0	0.0	30.5
Veracruz	19,820.6	8,928.4	10,091.8	793.6	0.0	6.8
Yucatán	5,594.1	2,316.3	2,781.6	492.9	0.0	3.3
Zacatecas	5,297.4	1,952.3	2,902.0	418.9	0.0	24.2
No distribuible	8,495.4	0.0	0.0	0.0	0.0	8,495.4

Nota: Las sumas parciales y las variaciones pueden no coincidir debido al redondeo.

p_/_ Cifras preliminares.

1_/_ Incluye el Ramo 25 Previsiones y Aportaciones para los Sistemas de Educación Básica, Normal, Tecnológica y de Adultos.

2_/_ Corresponden a acciones de colaboración y coordinación entre las dependencias federales y los gobiernos de las entidades federativas.

3_/_ Se refiere a los recursos transferidos a las entidades federativas por las dependencias y entidades públicas mediante convenios de reasignación para el cumplimiento de objetivos de programas federales.

4_/_ Incluye el Fondo de Estabilización de los Ingresos de las Entidades Federativas (FEIEF), el Fideicomiso para la Infraestructura en los Estados (FIES) y los subsidios entregados a entidades federativas y municipios a través de diversos ramos de la Administración Pública Centralizada, que se destinan para apoyar el desarrollo regional, conforme a lo establecido en las disposiciones jurídicas aplicables y que se ejercen de acuerdo a lo señalado en el Presupuesto de Egresos de la Federación.

Fuente: Secretaría de Hacienda y Crédito Público.

GASTO FEDERALIZADO POR ENTIDAD FEDERATIVA

Enero de 2011^{p_/}
(Millones de pesos)

Entidad	Total	Participaciones	Aportaciones Federales ^{1_/}	Convenios de Descentralización ^{2_/}	Convenios de Reasignación ^{3_/}	Subsidios ^{4_/}
Total	102,504.0	40,829.9	54,871.0	6,803.1	0.0	0.0
Aguascalientes	1,080.4	439.0	559.7	81.7	0.0	0.0
Baja California	2,911.0	1,095.6	1,590.5	225.0	0.0	0.0
Baja California Sur	963.3	291.9	619.5	52.0	0.0	0.0
Campeche	1,150.6	481.8	553.3	115.5	0.0	0.0
Coahuila	2,912.2	1,057.2	1,697.2	157.8	0.0	0.0
Colima	982.9	278.4	567.0	137.5	0.0	0.0
Chiapas	4,488.4	1,599.4	2,647.5	241.5	0.0	0.0
Chihuahua	2,738.9	1,123.6	1,385.4	230.0	0.0	0.0
Distrito Federal	7,464.6	4,613.7	2,838.4	12.4	0.0	0.0
Durango	2,069.0	519.1	1,408.8	141.1	0.0	0.0
Guanajuato	3,942.3	1,707.5	2,048.0	186.8	0.0	0.0
Guerrero	4,143.0	910.9	3,017.2	214.9	0.0	0.0
Hidalgo	2,661.1	766.5	1,706.1	188.5	0.0	0.0
Jalisco	5,676.5	2,713.2	2,517.2	446.1	0.0	0.0
México	10,324.0	5,080.2	4,976.7	267.2	0.0	0.0
Michoacán	4,207.5	1,283.8	2,662.6	261.1	0.0	0.0
Morelos	1,687.9	588.7	982.6	116.6	0.0	0.0
Nayarit	1,203.7	412.4	640.7	150.5	0.0	0.0
Nuevo León	3,832.5	1,763.5	1,502.9	566.1	0.0	0.0
Oaxaca	4,906.8	1,036.8	3,666.1	204.0	0.0	0.0
Puebla	4,983.1	1,721.8	2,844.5	416.7	0.0	0.0
Querétaro	1,578.5	658.7	751.7	168.1	0.0	0.0
Quintana Roo	1,234.1	578.4	580.4	75.2	0.0	0.0
San Luis Potosí	2,468.3	919.7	1,325.6	223.0	0.0	0.0
Sinaloa	2,651.0	1,027.3	1,213.0	410.7	0.0	0.0
Sonora	3,557.5	1,311.4	1,992.5	253.6	0.0	0.0
Tabasco	2,749.7	1,423.4	1,095.8	230.5	0.0	0.0
Tamaulipas	3,187.6	1,291.3	1,655.5	240.8	0.0	0.0
Tlaxcala	1,108.5	413.8	591.5	103.3	0.0	0.0
Veracruz	6,224.4	2,467.9	3,460.7	295.8	0.0	0.0
Yucatán	1,769.0	640.5	913.1	215.4	0.0	0.0
Zacatecas	1,645.7	612.6	859.3	173.7	0.0	0.0
No distribuable	0.0	0.0	0.0	0.0	0.0	0.0

Nota: Las sumas parciales y las variaciones pueden no coincidir debido al redondeo.

p_/ Cifras preliminares.

1_/ Incluye el Ramo 25 Previsiones y Aportaciones para los Sistemas de Educación Básica, Normal, Tecnológica y de Adultos.

2_/ Corresponden a acciones de colaboración y coordinación entre las dependencias federales y los gobiernos de las entidades federativas.

3_/ Se refiere a los recursos transferidos a las entidades federativas por las dependencias y entidades públicas mediante convenios de reasignación para el cumplimiento de objetivos de programas federales.

4_/ Incluye el Fondo de Estabilización de los Ingresos de las Entidades Federativas (FEIEF), el Fideicomiso para la Infraestructura en los Estados (FIES) y los subsidios entregados a entidades federativas y municipios a través de diversos ramos de la Administración Pública Centralizada, que se destinan para apoyar el desarrollo regional, conforme a lo establecido en las disposiciones jurídicas aplicables y que se ejercen de acuerdo a lo señalado en el Presupuesto de Egresos de la Federación.

Fuente: Secretaría de Hacienda y Crédito Público.

GASTO FEDERALIZADO POR ENTIDAD FEDERATIVA
Enero-febrero de 2011^{p_/_}
(Millones de pesos)

Entidad	Total	Participaciones	Aportaciones Federales ^{1_/_}	Convenios de Descentralización ^{2_/_}	Convenios de Reasignación ^{3_/_}	Subsidios ^{4_/_}
Total	196,127.1	89,475.0	92,316.5	10,072.5	0.0	4,263.1
Aguascalientes	2,089.0	966.2	977.2	145.5	0.0	0.0
Baja California	5,262.0	2,380.1	2,547.8	334.2	0.0	0.0
Baja California Sur	1,590.5	621.2	883.9	85.4	0.0	0.0
Campeche	2,133.2	980.3	972.4	180.5	0.0	0.0
Coahuila	4,952.7	2,213.5	2,486.4	252.7	0.0	0.0
Colima	1,655.2	603.7	831.1	206.4	0.0	13.9
Chiapas	8,615.4	3,522.2	4,747.2	346.0	0.0	0.0
Chihuahua	5,261.4	2,470.6	2,440.9	349.9	0.0	0.0
Distrito Federal	15,235.2	10,047.0	5,175.7	12.4	0.0	0.0
Durango	3,447.1	1,155.3	2,070.8	220.9	0.0	0.0
Guanajuato	7,687.5	3,772.3	3,622.6	292.6	0.0	0.0
Guerrero	7,038.5	2,111.7	4,683.0	243.8	0.0	0.0
Hidalgo	4,732.6	1,727.6	2,765.6	239.4	0.0	0.0
Jalisco	11,157.8	6,019.7	4,449.2	688.8	0.0	0.0
México	20,700.6	11,419.6	8,836.0	445.1	0.0	0.0
Michoacán	7,511.4	2,894.1	4,212.2	405.2	0.0	0.0
Morelos	3,038.3	1,338.9	1,569.0	130.4	0.0	0.0
Nayarit	2,183.8	903.1	1,118.0	162.6	0.0	0.0
Nuevo León	7,409.1	3,946.1	2,652.6	810.4	0.0	0.0
Oaxaca	8,343.2	2,324.2	5,769.9	249.1	0.0	0.0
Puebla	9,148.4	3,745.1	4,744.0	659.3	0.0	0.0
Querétaro	3,017.4	1,437.0	1,326.9	253.4	0.0	0.0
Quintana Roo	2,397.0	1,196.2	1,093.5	107.3	0.0	0.0
San Luis Potosí	4,547.3	1,869.4	2,336.4	341.5	0.0	0.0
Sinaloa	4,928.2	2,182.3	2,132.6	613.3	0.0	0.0
Sonora	5,821.0	2,741.9	2,772.2	306.9	0.0	0.0
Tabasco	5,265.7	2,962.6	1,944.2	358.9	0.0	0.0
Tamaulipas	5,877.4	2,764.4	2,748.8	364.2	0.0	0.0
Tlaxcala	2,092.6	904.4	1,033.0	155.3	0.0	0.0
Veracruz	12,210.3	5,546.2	6,159.7	504.4	0.0	0.0
Yucatán	3,357.3	1,410.0	1,615.4	331.9	0.0	0.0
Zacatecas	3,171.0	1,298.1	1,598.2	274.7	0.0	0.0
No distribuible	4,249.2	0.0	0.0	0.0	0.0	4,249.2

Nota: Las sumas parciales y las variaciones pueden no coincidir debido al redondeo.

p_/_ Cifras preliminares.

1_/_ Incluye el Ramo 25 Previsiones y Aportaciones para los Sistemas de Educación Básica, Normal, Tecnológica y de Adultos.

2_/_ Corresponden a acciones de colaboración y coordinación entre las dependencias federales y los gobiernos de las entidades federativas.

3_/_ Se refiere a los recursos transferidos a las entidades federativas por las dependencias y entidades públicas mediante convenios de reasignación para el cumplimiento de objetivos de programas federales.

4_/_ Incluye el Fondo de Estabilización de los Ingresos de las Entidades Federativas (FEIEF), el Fideicomiso para la Infraestructura en los Estados (FIES) y los subsidios entregados a entidades federativas y municipios a través de diversos ramos de la Administración Pública Centralizada, que se destinan para apoyar el desarrollo regional, conforme a lo establecido en las disposiciones jurídicas aplicables y que se ejercen de acuerdo a lo señalado en el Presupuesto de Egresos de la Federación.

Fuente: Secretaría de Hacienda y Crédito Público.

GASTO FEDERALIZADO POR ENTIDAD FEDERATIVA
Enero-marzo de 2011^{p_/_}
(Millones de pesos)

Entidad	Total	Participaciones	Aportaciones Federales ^{1_/_}	Convenios de Descentralización ^{2_/_}	Convenios de Reasignación ^{3_/_}	Subsidios ^{4_/_}
Total	279,263.4	130,170.8	129,989.8	14,290.8	0.0	4,812.1
Aguascalientes	2,956.5	1,364.3	1,396.7	195.6	0.0	0.0
Baja California	7,338.2	3,388.8	3,505.5	443.9	0.0	0.0
Baja California Sur	2,156.0	897.5	1,144.6	114.0	0.0	0.0
Campeche	3,093.0	1,454.9	1,393.1	245.0	0.0	0.0
Coahuila	6,855.8	3,170.9	3,345.1	339.8	0.0	0.0
Colima	2,392.5	862.5	1,111.7	355.5	0.0	62.9
Chiapas	12,330.5	4,976.5	6,861.4	492.5	0.0	0.0
Chihuahua	7,472.2	3,484.8	3,516.2	471.2	0.0	0.0
Distrito Federal	24,279.3	16,399.1	7,842.9	37.3	0.0	0.0
Durango	4,686.5	1,616.5	2,754.2	315.8	0.0	0.0
Guanajuato	11,011.9	5,425.0	5,192.2	394.7	0.0	0.0
Guerrero	9,743.8	2,962.1	6,338.2	443.6	0.0	0.0
Hidalgo	7,162.7	2,501.0	3,814.0	397.6	0.0	450.0
Jalisco	15,997.8	8,728.2	6,346.9	922.6	0.0	0.0
México	29,991.1	16,656.9	12,730.5	603.7	0.0	0.0
Michoacán	10,401.5	4,144.5	5,717.1	539.9	0.0	0.0
Morelos	4,277.3	1,880.1	2,162.8	234.3	0.0	0.0
Nayarit	3,210.1	1,280.8	1,624.9	304.5	0.0	0.0
Nuevo León	10,432.1	5,595.2	3,781.3	1,055.6	0.0	0.0
Oaxaca	11,307.7	3,250.4	7,762.6	294.6	0.0	0.0
Puebla	12,759.5	5,256.2	6,618.9	884.4	0.0	0.0
Querétaro	4,336.2	2,040.4	1,906.0	339.9	0.0	50.0
Quintana Roo	3,506.8	1,743.8	1,561.0	202.0	0.0	0.0
San Luis Potosí	6,388.7	2,576.9	3,354.4	457.5	0.0	0.0
Sinaloa	6,967.8	3,060.9	3,086.2	820.7	0.0	0.0
Sonora	8,024.3	3,966.1	3,539.3	519.0	0.0	0.0
Tabasco	7,625.2	4,334.9	2,809.0	481.3	0.0	0.0
Tamaulipas	8,326.0	3,978.3	3,810.7	537.0	0.0	0.0
Tlaxcala	3,007.7	1,303.4	1,497.3	207.0	0.0	0.0
Veracruz	17,604.9	8,050.9	8,876.3	677.6	0.0	0.0
Yucatán	4,731.0	1,988.3	2,299.2	443.5	0.0	0.0
Zacatecas	4,488.4	1,830.7	2,289.6	368.0	0.0	0.0
No distribuible	4,400.4	0.0	0.0	151.2	0.0	4,249.2

Nota: Las sumas parciales y las variaciones pueden no coincidir debido al redondeo.

p_/_ Cifras preliminares.

1_/_ Incluye el Ramo 25 Previsiones y Aportaciones para los Sistemas de Educación Básica, Normal, Tecnológica y de Adultos.

2_/_ Corresponden a acciones de colaboración y coordinación entre las dependencias federales y los gobiernos de las entidades federativas.

3_/_ Se refiere a los recursos transferidos a las entidades federativas por las dependencias y entidades públicas mediante convenios de reasignación para el cumplimiento de objetivos de programas federales.

4_/_ Incluye el Fondo de Estabilización de los Ingresos de las Entidades Federativas (FEIEF), el Fideicomiso para la Infraestructura en los Estados (FIES) y los subsidios entregados a entidades federativas y municipios a través de diversos ramos de la Administración Pública Centralizada, que se destinan para apoyar el desarrollo regional, conforme a lo establecido en las disposiciones jurídicas aplicables y que se ejercen de acuerdo a lo señalado en el Presupuesto de Egresos de la Federación.

Fuente: Secretaría de Hacienda y Crédito Público.

GASTO FEDERALIZADO POR ENTIDAD FEDERATIVA
Enero^{p_/}
(Crecimiento en términos reales)

Entidad	Total	Participaciones	Aportaciones Federales ^{1_/}	Convenios de Descentralización ^{2_/}	Convenios de Reasignación ^{3_/}	Subsidios ^{4_/}
Total	4.7	12.6	-0.8	1.3	n.s.	n.s.
Aguascalientes	6.9	15.4	-1.1	16.1	n.s.	n.s.
Baja California	6.2	15.2	1.2	-2.4	n.s.	n.s.
Baja California Sur	-25.0	-0.4	-39.1	5.3	n.s.	n.s.
Campeche	11.0	25.7	0.2	1.1	n.s.	n.s.
Coahuila	6.1	15.3	1.0	-0.6	n.s.	n.s.
Colima	14.0	15.6	17.6	-4.1	n.s.	n.s.
Chiapas	14.7	16.3	15.3	-1.6	n.s.	n.s.
Chihuahua	7.0	14.9	1.5	1.7	n.s.	n.s.
Distrito Federal	16.6	7.7	27.3	-0-	n.s.	n.s.
Durango	5.1	17.8	1.7	-7.1	n.s.	n.s.
Guanajuato	5.0	12.2	-0.2	-3.0	n.s.	n.s.
Guerrero	-13.5	19.9	-24.1	-5.4	n.s.	n.s.
Hidalgo	-4.9	19.9	-16.2	-3.8	n.s.	n.s.
Jalisco	4.7	8.2	0.9	4.6	n.s.	n.s.
México	8.0	14.0	2.3	-2.0	n.s.	n.s.
Michoacán	-5.6	12.9	-15.0	-0.4	n.s.	n.s.
Morelos	-1.8	11.0	-9.3	-3.5	n.s.	n.s.
Nayarit	3.1	11.5	-0.7	-3.1	n.s.	n.s.
Nuevo León	7.9	12.0	3.1	8.0	n.s.	n.s.
Oaxaca	-5.0	21.6	-12.7	-0.6	n.s.	n.s.
Puebla	7.2	14.1	1.7	-5.1	n.s.	n.s.
Querétaro	7.9	20.6	-2.0	2.2	n.s.	n.s.
Quintana Roo	3.6	0.2	7.1	2.2	n.s.	n.s.
San Luis Potosí	-1.2	-1.0	-1.0	-2.8	n.s.	n.s.
Sinaloa	8.4	22.5	-1.9	3.1	n.s.	n.s.
Sonora	-21.4	4.1	-40.7	-1.2	n.s.	n.s.
Tabasco	5.2	12.6	-2.6	-4.0	n.s.	n.s.
Tamaulipas	17.0	11.1	24.5	-3.5	n.s.	n.s.
Tlaxcala	6.0	14.6	1.3	-1.9	n.s.	n.s.
Veracruz	5.6	14.6	-0.4	-0.5	n.s.	n.s.
Yucatán	7.0	16.2	2.7	-2.0	n.s.	n.s.
Zacatecas	36.5	0.6	69.6	-0.6	n.s.	n.s.
No distribuible	n.s.	n.s.	n.s.	n.s.	n.s.	n.s.

Nota: Las sumas parciales y las variaciones pueden no coincidir debido al redondeo.

p_/ Cifras preliminares.

n.s.: no significativo; -o-: mayor de 500 por ciento.

1_/ Incluye el Ramo 25 Previsiones y Aportaciones para los Sistemas de Educación Básica, Normal, Tecnológica y de Adultos.

2_/ Corresponden a acciones de colaboración y coordinación entre las dependencias federales y los gobiernos de las entidades federativas.

3_/ Se refiere a los recursos transferidos a las entidades federativas por las dependencias y entidades públicas mediante convenios de reasignación para el cumplimiento de objetivos de programas federales.

4_/ Incluye el Fondo de Estabilización de los Ingresos de las Entidades Federativas (FEIEF), el Fideicomiso para la Infraestructura en los Estados (FIES) y los subsidios entregados a entidades federativas y municipios a través de diversos ramos de la Administración Pública Centralizada, que se destinan para apoyar el desarrollo regional, conforme a lo establecido en las disposiciones jurídicas aplicables y que se ejercen de acuerdo a lo señalado en el Presupuesto de Egresos de la Federación.

Fuente: Secretaría de Hacienda y Crédito Público.

GASTO FEDERALIZADO POR ENTIDAD FEDERATIVA
Enero-febrero^{p_/}
(Crecimiento en términos reales)

Entidad	Total	Participaciones	Aportaciones Federales ^{1_/}	Convenios de Descentralización ^{2_/}	Convenios de Reasignación ^{3_/}	Subsidios ^{4_/}
Total	9.4	10.7	3.1	9.6	n.s.	120.3
Aguascalientes	7.0	12.1	2.8	1.2	n.s.	n.s.
Baja California	9.5	13.6	5.0	14.1	n.s.	n.s.
Baja California Sur	-10.0	5.3	-21.5	-2.8	n.s.	n.s.
Campeche	15.3	28.6	4.7	-1.0	n.s.	n.s.
Coahuila	9.0	14.7	5.0	-2.6	n.s.	n.s.
Colima	11.9	13.8	16.3	-3.8	n.s.	n.s.
Chiapas	16.8	14.6	19.0	8.8	n.s.	n.s.
Chihuahua	8.1	12.7	4.0	2.6	n.s.	n.s.
Distrito Federal	20.4	5.9	25.2	-0-	n.s.	n.s.
Durango	5.9	11.7	4.1	-8.8	n.s.	n.s.
Guanajuato	5.4	10.0	1.5	-3.9	n.s.	n.s.
Guerrero	-2.6	14.0	-11.6	26.8	n.s.	n.s.
Hidalgo	9.3	18.2	0.2	18.5	n.s.	n.s.
Jalisco	3.7	5.0	2.2	2.4	n.s.	n.s.
México	10.3	12.1	3.6	-8.2	n.s.	n.s.
Michoacán	-4.9	8.9	-14.6	-2.4	n.s.	n.s.
Morelos	1.4	4.2	-3.6	31.8	n.s.	n.s.
Nayarit	8.3	8.5	3.9	37.9	n.s.	n.s.
Nuevo León	7.6	9.3	5.1	7.3	n.s.	n.s.
Oaxaca	1.3	16.7	-5.6	17.0	n.s.	n.s.
Puebla	8.1	14.3	3.4	-6.9	n.s.	n.s.
Querétaro	8.8	16.4	1.2	5.4	n.s.	n.s.
Quintana Roo	5.9	2.3	8.6	12.7	n.s.	n.s.
San Luis Potosí	3.8	8.0	1.3	-3.4	n.s.	n.s.
Sinaloa	7.9	14.7	1.8	4.3	n.s.	n.s.
Sonora	-7.6	2.6	-21.4	25.9	n.s.	n.s.
Tabasco	8.6	14.8	1.1	-4.8	n.s.	n.s.
Tamaulipas	13.2	13.5	14.7	-2.0	n.s.	n.s.
Tlaxcala	7.5	11.6	5.0	0.4	n.s.	n.s.
Veracruz	5.5	11.3	1.5	-11.0	n.s.	n.s.
Yucatán	10.7	12.4	11.9	-2.8	n.s.	n.s.
Zacatecas	16.8	1.2	33.2	-4.1	n.s.	n.s.
No distribuible	92.3	n.s.	n.s.	n.s.	n.s.	92.3

Nota: Las sumas parciales y las variaciones pueden no coincidir debido al redondeo.

p_/ Cifras preliminares.

n.s.: no significativo; -0-: mayor de 500 por ciento.

1_/ Incluye el Ramo 25 Previsiones y Aportaciones para los Sistemas de Educación Básica, Normal, Tecnológica y de Adultos.

2_/ Corresponden a acciones de colaboración y coordinación entre las dependencias federales y los gobiernos de las entidades federativas.

3_/ Se refiere a los recursos transferidos a las entidades federativas por las dependencias y entidades públicas mediante convenios de reasignación para el cumplimiento de objetivos de programas federales.

4_/ Incluye el Fondo de Estabilización de los Ingresos de las Entidades Federativas (FEIEF), el Fideicomiso para la Infraestructura en los Estados (FIES) y los subsidios entregados a entidades federativas y municipios a través de diversos ramos de la Administración Pública Centralizada, que se destinan para apoyar el desarrollo regional, conforme a lo establecido en las disposiciones jurídicas aplicables y que se ejercen de acuerdo a lo señalado en el Presupuesto de Egresos de la Federación.

Fuente: Secretaría de Hacienda y Crédito Público.

GASTO FEDERALIZADO POR ENTIDAD FEDERATIVA
Enero-marzo^{p_/}
(Crecimiento en términos reales)

Entidad	Total	Participaciones	Aportaciones Federales ^{1_/}	Convenios de Descentralización ^{2_/}	Convenios de Reasignación ^{3_/}	Subsidios ^{4_/}
Total	10.0	6.5	6.4	20.5	n.s.	172.1
Aguascalientes	13.3	12.2	13.2	15.9	n.s.	n.s.
Baja California	9.6	12.3	6.5	11.9	n.s.	n.s.
Baja California Sur	-4.7	1.6	-11.2	3.3	n.s.	n.s.
Campeche	15.1	24.4	7.0	2.7	n.s.	n.s.
Coahuila	6.7	9.4	4.1	6.2	n.s.	n.s.
Colima	10.4	13.8	14.5	7.7	n.s.	-93.9
Chiapas	18.4	13.8	19.9	15.1	n.s.	n.s.
Chihuahua	9.1	12.0	5.3	11.0	n.s.	n.s.
Distrito Federal	14.2	-8.4	29.5	-0 -	n.s.	n.s.
Durango	9.0	11.5	5.3	13.3	n.s.	n.s.
Guanajuato	5.6	5.8	1.9	3.2	n.s.	n.s.
Guerrero	15.1	13.5	1.7	18.1	n.s.	n.s.
Hidalgo	3.5	13.8	1.9	10.9	n.s.	-47.1
Jalisco	6.4	1.7	3.1	26.6	n.s.	n.s.
México	8.6	6.5	3.7	0.8	n.s.	n.s.
Michoacán	-2.3	6.0	-9.9	15.5	n.s.	n.s.
Morelos	2.2	4.1	-1.0	12.8	n.s.	n.s.
Nayarit	12.6	7.5	16.5	10.7	n.s.	n.s.
Nuevo León	8.7	8.1	6.6	19.7	n.s.	n.s.
Oaxaca	3.3	15.2	-2.6	24.8	n.s.	n.s.
Puebla	14.8	13.1	13.1	11.3	n.s.	n.s.
Querétaro	9.5	14.9	2.6	21.2	n.s.	-29.8
Quintana Roo	4.7	0.7	10.9	-16.1	n.s.	n.s.
San Luis Potosí	7.9	8.4	1.5	7.5	n.s.	n.s.
Sinaloa	7.9	12.5	1.9	12.9	n.s.	n.s.
Sonora	-2.3	-0.3	-13.5	54.9	n.s.	n.s.
Tabasco	7.8	12.3	1.5	1.2	n.s.	n.s.
Tamaulipas	10.6	10.3	11.7	-2.0	n.s.	n.s.
Tlaxcala	6.8	9.0	5.4	-11.7	n.s.	n.s.
Veracruz	8.4	6.8	9.4	12.7	n.s.	n.s.
Yucatán	13.8	12.1	16.5	7.0	n.s.	n.s.
Zacatecas	13.6	2.7	22.0	9.6	n.s.	n.s.
No distribuible	85.8	n.s.	n.s.	-100.0	n.s.	92.5

Nota: Las sumas parciales y las variaciones pueden no coincidir debido al redondeo.

p_/ Cifras preliminares.

n.s.: no significativo; -o-: mayor de 500 por ciento.

1_/ Incluye el Ramo 25 Previsiones y Aportaciones para los Sistemas de Educación Básica, Normal, Tecnológica y de Adultos.

2_/ Corresponden a acciones de colaboración y coordinación entre las dependencias federales y los gobiernos de las entidades federativas.

3_/ Se refiere a los recursos transferidos a las entidades federativas por las dependencias y entidades públicas mediante convenios de reasignación para el cumplimiento de objetivos de programas federales.

4_/ Incluye el Fondo de Estabilización de los Ingresos de las Entidades Federativas (FEIEF), el Fideicomiso para la Infraestructura en los Estados (FIES) y los subsidios entregados a entidades federativas y municipios a través de diversos ramos de la Administración Pública Centralizada, que se destinan para apoyar el desarrollo regional, conforme a lo establecido en las disposiciones jurídicas aplicables y que se ejercen de acuerdo a lo señalado en el Presupuesto de Egresos de la Federación.

Fuente: Secretaría de Hacienda y Crédito Público.

PARTICIPACIONES PAGADAS A ENTIDADES FEDERATIVAS, POR ENTIDAD FEDERATIVA Y POR FONDO
Enero de 2012^{p_/_}
(Millones de pesos)

Entidad	Fondo General de Participaciones	Fondo de Fomento Municipal	Fondo de Fiscalización	Fondo de Extracción de Hidrocarburos	IEPS	IEPS Gasolinas Artículo 2A Fracción II ^{1_/_}	Tenencia ^{2_/_}	0.136% de la Recaudación Federal Participable	Derecho Adicional sobre la Extracción de Petróleo	ISAN ^{3_/_}	Incentivos Económicos	Total
Total	37,163.7	1,853.8	3,388.1	458.9	717.3	1,767.7	429.2	251.9	36.6	844.8	916.1	47,828.1
Aguascalientes	403.2	43.9	37.2	0.0	5.9	18.6	0.8	0.0	0.0	7.2	10.4	527.1
Baja California	1,036.2	30.9	91.6	0.0	24.8	55.2	1.6	9.1	0.0	16.6	47.7	1,313.6
Baja California Sur	236.0	13.2	13.6	0.0	6.6	16.0	3.4	0.0	0.0	5.2	8.6	302.6
Campeche	330.9	19.8	18.8	205.9	5.1	9.8	0.3	0.7	27.8	5.5	5.7	630.3
Coahuila	898.1	33.6	69.5	0.0	20.3	37.6	57.6	6.2	0.0	123.0	22.4	1,268.2
Colima	248.5	23.9	15.3	0.0	9.8	14.2	1.2	5.8	0.0	5.9	10.3	334.8
Chiapas	1,622.5	43.6	101.7	27.9	13.5	86.3	3.2	0.4	0.0	15.2	21.5	1,935.8
Chihuahua	1,060.4	41.3	80.7	0.0	25.2	60.8	5.6	9.8	0.0	27.8	31.3	1,343.0
Distrito Federal	4,190.6	229.9	288.3	0.0	86.9	100.7	54.6	0.0	0.0	162.2	56.9	5,170.2
Durango	485.2	39.1	49.6	0.0	9.1	21.8	14.2	0.0	0.0	3.3	13.8	636.2
Guanajuato	1,567.4	68.0	171.3	0.0	33.8	73.7	10.8	0.0	0.0	27.7	40.1	1,992.9
Herrero	911.0	33.7	65.3	0.0	12.5	66.4	27.5	0.0	0.0	6.3	13.6	1,136.3
Hidalgo	724.2	89.1	53.6	0.0	9.8	56.4	5.2	0.0	0.0	8.4	9.9	956.6
Jalisco	2,412.8	79.3	195.3	0.0	59.4	96.6	45.3	0.0	0.0	64.9	101.6	3,055.2
México	5,095.0	133.1	361.6	0.0	73.0	167.8	43.9	0.0	0.0	91.7	60.8	6,027.0
Michoacán	1,149.8	94.0	91.4	0.0	28.2	78.2	9.4	9.9	0.0	20.7	26.7	1,508.4
Morelos	539.6	39.4	40.8	0.0	10.2	22.2	9.9	0.0	0.0	8.9	8.7	679.7
Nayarit	352.7	35.3	23.5	0.0	7.5	44.0	1.5	0.0	0.0	2.5	11.5	478.4
Nuevo León	1,692.4	43.5	111.3	0.0	52.5	68.9	12.9	3.4	0.0	18.5	52.1	2,055.4
Oaxaca	989.5	97.7	116.1	0.0	17.2	66.5	4.7	0.3	0.0	9.6	10.0	1,311.5
Puebla	1,619.3	95.3	166.3	0.0	26.1	60.7	6.8	0.0	0.0	38.6	31.5	2,044.6
Querétaro	612.4	45.6	75.4	0.0	10.0	31.2	2.2	0.0	0.0	16.3	33.6	826.6
Quintana Roo	431.8	29.7	33.9	0.0	12.6	18.4	10.6	1.1	0.0	20.3	44.6	603.0
San Luis Potosí	761.2	52.0	45.3	0.0	13.3	30.3	7.4	0.0	0.0	13.1	25.1	947.6
Sinaloa	888.5	29.7	252.6	0.0	24.1	50.7	3.2	0.5	0.0	27.1	33.2	1,309.5
Sonora	896.4	26.9	317.8	0.0	27.0	61.8	7.3	13.1	0.0	25.5	44.7	1,420.5
Tabasco	1,224.5	44.5	153.1	131.9	11.4	73.2	4.9	0.0	2.3	13.0	9.4	1,668.0
Tamaulipas	1,026.7	51.9	64.8	41.5	26.5	46.3	10.0	177.6	0.4	20.7	26.5	1,492.7
Tlaxcala	369.2	31.5	36.7	0.0	2.1	45.1	1.2	0.0	0.0	2.8	4.6	493.2
Veracruz	2,347.9	87.6	169.9	51.7	27.1	111.7	59.5	12.5	6.1	24.3	45.4	2,943.7
Yucatán	589.8	60.5	46.5	0.0	16.7	20.2	0.6	1.4	0.0	9.3	29.1	774.2
Zacatecas	450.5	66.2	29.4	0.0	9.1	56.3	1.8	0.0	0.0	2.9	24.9	641.2

Nota: Las sumas parciales y las variaciones pueden no coincidir debido al redondeo.

p_/_ Cifras preliminares.

1_/_ Incluye el Fondo de Compensación e incentivos venta final de gasolina y diesel.

2_/_ La Ley Federal del Impuesto sobre Tenencia o Uso de Vehículos se abrogó a partir del 1° de enero de 2012 (DOF 21-XII-2007).

3_/_ Incluye el Fondo de Compensación del ISAN.

Fuente: Secretaría de Hacienda y Crédito Público.

PARTICIPACIONES PAGADAS A ENTIDADES FEDERATIVAS, POR ENTIDAD FEDERATIVA Y POR FONDO
Enero-febrero de 2012^{p_/_}
(Millones de pesos)

Entidad	Fondo General de Participaciones	Fondo de Fomento Municipal	Fondo de Fiscalización	Fondo de Extracción de Hidrocarburos	IEPS	IEPS Gasolinas Artículo 2A Fracción II ^{1_/_}	Tenencia ^{2_/_}	0.136% de la Recaudación Federal Participable	Derecho Adicional sobre la Extracción de Petróleo	ISAN ^{3_/_}	Incentivos Económicos	Total
Total	83,662.7	4,174.4	4,772.6	849.4	1,615.7	3,469.3	804.5	567.2	67.9	1,447.9	1,580.1	103,011.7
Aguascalientes	894.8	93.0	49.8	0.0	13.3	35.6	1.7	0.0	0.0	13.6	24.1	1,126.0
Baja California	2,311.5	74.4	123.3	0.0	54.1	112.4	3.6	20.5	0.0	30.6	81.2	2,811.5
Baja California Sur	506.2	29.0	21.7	0.0	14.9	38.9	6.3	0.1	0.0	9.4	53.6	680.1
Campeche	754.0	42.6	30.1	378.8	11.2	20.7	0.7	1.6	51.1	9.0	11.3	1,311.0
Coahuila	2,064.3	79.0	96.4	0.0	45.2	73.3	81.6	13.9	0.0	137.8	47.6	2,639.2
Colima	554.1	50.7	23.5	0.0	20.7	24.5	1.9	13.0	0.0	9.0	16.6	714.1
Chiapas	3,621.4	107.7	151.9	52.3	29.3	169.2	4.7	0.8	0.0	26.8	32.8	4,197.0
Chihuahua	2,377.8	96.3	112.2	0.0	55.5	118.3	10.9	22.0	0.0	49.6	51.0	2,893.6
Distrito Federal	9,228.8	498.6	425.5	0.0	211.2	192.6	113.7	0.0	0.0	287.6	106.0	11,063.9
Durango	1,078.6	84.4	64.1	0.0	19.5	41.6	22.0	0.0	0.0	7.1	24.0	1,341.5
Guanajuato	3,582.4	158.6	214.1	0.0	74.2	136.2	20.3	0.0	0.0	48.5	78.4	4,312.7
Herrero	2,068.4	81.7	90.0	0.0	27.7	131.3	70.8	0.0	0.0	11.7	21.9	2,503.3
Hidalgo	1,674.5	189.7	73.3	0.0	22.4	113.2	14.9	0.0	0.0	15.6	19.6	2,123.2
Jalisco	5,428.4	188.3	266.9	0.0	136.3	205.8	83.6	0.0	0.0	114.2	147.9	6,571.4
México	11,627.7	332.9	501.6	0.0	169.9	327.8	80.8	0.0	0.0	164.2	108.1	13,313.1
Michoacán	2,612.2	206.0	122.9	0.0	64.0	156.5	18.0	22.4	0.0	36.0	37.1	3,275.1
Morelos	1,198.7	86.0	57.0	0.0	22.4	39.8	13.5	0.0	0.0	16.7	16.8	1,450.8
Nayarit	781.2	75.6	34.4	0.0	16.4	85.6	2.6	0.0	0.0	4.2	18.4	1,018.3
Nuevo León	3,792.1	105.9	164.4	0.0	115.5	132.5	28.0	7.6	0.0	51.7	84.3	4,481.9
Oaxaca	2,254.0	210.8	143.0	0.0	37.1	129.7	6.5	0.7	0.0	15.9	21.5	2,819.1
Puebla	3,715.1	213.7	210.8	0.0	60.4	115.6	16.2	0.0	0.0	66.8	49.7	4,448.4
Querétaro	1,375.0	98.5	94.2	0.0	23.2	56.3	4.0	0.0	0.0	31.1	57.1	1,739.5
Quintana Roo	968.1	64.8	47.2	0.0	28.9	36.4	17.7	2.6	0.0	34.5	72.5	1,272.7
San Luis Potosí	1,757.4	116.2	66.0	0.0	29.4	59.2	15.2	0.0	0.0	22.8	33.2	2,099.5
Sinaloa	1,979.7	70.2	297.6	0.0	52.5	94.8	5.6	1.2	0.0	44.2	55.9	2,601.7
Sonora	1,994.0	64.7	518.6	0.0	58.1	122.9	12.7	29.6	0.0	42.4	80.8	2,923.7
Tabasco	2,684.8	97.3	284.4	248.0	24.9	141.2	11.4	0.0	3.3	24.9	16.8	3,537.0
Tamaulipas	2,328.7	117.6	96.0	75.7	57.1	88.5	17.5	399.9	0.8	37.9	43.2	3,262.9
Tlaxcala	824.4	67.6	48.2	0.0	4.8	87.5	4.1	0.0	0.0	4.6	7.9	1,049.0
Veracruz	5,309.6	205.2	236.8	94.6	59.5	227.0	108.6	28.2	12.6	58.0	77.5	6,417.7
Yucatán	1,313.3	128.9	64.1	0.0	36.7	44.1	1.3	3.2	0.0	16.4	39.5	1,647.6
Zacatecas	1,001.3	138.3	42.8	0.0	19.7	110.2	4.1	0.0	0.0	5.0	43.7	1,365.1

Nota: Las sumas parciales y las variaciones pueden no coincidir debido al redondeo.

p_/_ Cifras preliminares.

1_/_ Incluye el Fondo de Compensación e incentivos venta final de gasolina y diesel.

2_/_ La Ley Federal del Impuesto sobre Tenencia o Uso de Vehículos se abrogó a partir del 1° de enero de 2012 (DOF 21-XII-2007).

3_/_ Incluye el Fondo de Compensación del ISAN.

Fuente: Secretaría de Hacienda y Crédito Público.

PARTICIPACIONES PAGADAS A ENTIDADES FEDERATIVAS, POR ENTIDAD FEDERATIVA Y POR FONDO
Enero-marzo de 2012^{p_/_}
(Millones de pesos)

Entidad	Fondo General de Participaciones	Fondo de Fomento Municipal	Fondo de Fiscalización	Fondo de Extracción de Hidrocarburos	IEPS	IEPS Gasolinas Artículo 2A Fracción II ^{1_/_}	Tenencia ^{2_/_}	0.136% de la Recaudación Federal Participable	Derecho Adicional sobre la Extracción de Petróleo	ISAN ^{3_/_}	Incentivos Económicos	Total
Total	116,153.9	5,794.6	6,157.1	1,270.9	2,555.7	5,230.2	1,212.7	787.3	101.3	2,030.6	2,673.8	143,968.2
Aguascalientes	1,251.5	134.4	62.5	0.0	22.9	54.0	3.1	0.0	0.0	19.0	42.3	1,589.6
Baja California	3,223.7	99.0	155.1	0.0	90.5	168.0	6.9	28.5	0.0	46.9	136.3	3,954.9
Baja California Sur	719.0	41.0	29.7	0.0	23.1	48.1	6.3	0.1	0.0	12.3	68.2	947.6
Campeche	1,052.4	60.9	41.4	565.4	16.6	28.0	1.4	2.2	76.1	14.9	20.9	1,880.2
Coahuila	2,850.6	106.7	123.3	0.0	66.4	114.5	90.7	19.3	0.0	154.5	75.9	3,602.0
Colima	776.4	73.2	31.7	0.0	41.8	34.5	3.2	18.0	0.0	11.7	29.4	1,019.9
Chiapas	5,053.2	141.2	202.2	78.6	47.9	260.6	5.8	1.1	0.0	37.4	52.8	5,880.8
Chihuahua	3,305.7	130.8	143.7	0.0	84.9	184.7	17.3	30.6	0.0	70.4	88.2	4,056.2
Distrito Federal	12,964.4	708.8	562.8	0.0	313.0	294.5	202.1	0.0	0.0	402.6	148.3	15,596.4
Durango	1,503.4	120.5	78.5	0.0	32.8	63.9	26.2	0.0	0.0	11.1	36.5	1,872.9
Guanajuato	4,927.9	215.3	256.8	0.0	122.6	206.1	31.3	0.0	0.0	69.0	135.2	5,964.3
Gerrero	2,848.4	108.1	114.6	0.0	43.3	192.5	126.1	0.0	0.0	17.3	42.9	3,493.2
Hidalgo	2,296.0	273.1	93.1	0.0	34.2	181.3	26.5	0.0	0.0	21.0	31.4	2,956.6
Jalisco	7,537.4	252.8	338.5	0.0	216.7	320.2	116.7	0.0	0.0	162.5	272.0	9,217.0
México	16,004.7	432.7	641.6	0.0	275.0	494.8	173.5	0.0	0.0	235.9	172.2	18,430.3
Michoacán	3,599.2	291.0	154.3	0.0	99.7	241.2	26.0	31.1	0.0	51.5	67.6	4,561.7
Morelos	1,670.8	121.8	73.2	0.0	35.5	60.9	17.1	0.0	0.0	26.6	27.1	2,033.0
Nayarit	1,091.7	108.4	45.2	0.0	25.7	126.4	3.8	0.0	0.0	5.9	22.6	1,429.8
Nuevo León	5,288.6	140.1	217.5	0.0	189.9	170.5	28.0	10.6	0.0	90.8	147.8	6,283.7
Oaxaca	3,102.1	300.7	169.9	0.0	55.5	193.0	8.9	1.0	0.0	23.4	36.4	3,890.9
Puebla	5,106.0	297.5	255.2	0.0	95.4	178.4	16.2	0.0	0.0	95.6	129.4	6,173.6
Querétaro	1,914.5	140.4	113.0	0.0	36.2	88.3	6.9	0.0	0.0	43.4	92.6	2,435.3
Quintana Roo	1,348.6	91.8	60.5	0.0	40.8	58.6	27.3	3.6	0.0	52.5	139.7	1,823.4
San Luis Potosí	2,410.4	162.0	86.7	0.0	45.6	93.5	22.1	0.0	0.0	31.7	49.9	2,902.0
Sinaloa	2,759.4	94.4	342.7	0.0	80.9	140.2	9.0	1.6	0.0	62.2	87.0	3,577.3
Sonora	2,786.3	86.2	719.4	0.0	97.9	179.5	13.7	41.1	0.0	57.7	125.8	4,107.5
Tabasco	3,814.6	137.6	415.7	373.3	36.6	203.2	11.4	0.0	4.8	32.3	28.5	5,058.1
Tamaulipas	3,230.1	162.6	127.1	112.7	93.1	136.4	18.1	555.0	1.4	53.8	66.6	4,556.9
Tlaxcala	1,149.9	96.7	59.6	0.0	7.7	133.0	9.2	0.0	0.0	6.5	13.5	1,476.2
Veracruz	7,343.8	277.8	303.7	141.0	93.4	346.8	150.1	39.1	19.0	79.4	134.3	8,928.4
Yucatán	1,828.5	185.6	81.6	0.0	57.8	67.7	1.7	4.5	0.0	23.7	65.3	2,316.3
Zacatecas	1,394.6	201.6	56.1	0.0	32.5	167.1	5.9	0.0	0.0	7.2	87.4	1,952.3

Nota: Las sumas parciales y las variaciones pueden no coincidir debido al redondeo.

p_/_/ Cifras preliminares.

1_/_/ Incluye el Fondo de Compensación e incentivos venta final de gasolina y diesel.

2_/_/ La Ley Federal del Impuesto sobre Tenencia o Uso de Vehículos se abrogó a partir del 1° de enero de 2012 (DOF 21-XII-2007).

3_/_/ Incluye el Fondo de Compensación del ISAN.

Fuente: Secretaría de Hacienda y Crédito Público.

PARTICIPACIONES PAGADAS A ENTIDADES FEDERATIVAS, POR ENTIDAD FEDERATIVA Y POR FONDO
Enero de 2011^{1/}
(Millones de pesos)

Entidad	Fondo General de Participaciones	Fondo de Fomento Municipal	Fondo de Fiscalización	Fondo de Extracción de Hidrocarburos	IEPS	IEPS Gasolinas Artículo 2A Fracción II ^{1/}	Tenencia ^{2/}	0.136% de la Recaudación Federal Participable	Derecho Adicional sobre la Extracción de Petróleo	ISAN ^{3/}	Incentivos Económicos	Total
Total	30,382.5	1,514.9	2,390.9	284.8	589.8	1,836.1	2,024.1	206.0	22.4	750.4	827.9	40,829.9
Aguascalientes	336.6	40.2	22.1	0.0	4.8	17.5	1.2	0.0	0.0	6.4	10.2	439.0
Baja California	856.7	22.2	55.8	0.0	21.6	54.4	4.3	8.0	0.0	16.9	55.7	1,095.6
Baja California Sur	206.8	11.3	10.7	0.0	5.4	23.5	11.1	0.0	0.0	4.4	18.7	291.9
Campeche	273.0	18.2	15.3	131.4	4.3	14.3	1.1	0.7	12.9	4.8	6.0	481.8
Coahuila	718.3	24.8	46.6	0.0	17.1	44.9	137.4	5.0	0.0	43.8	19.4	1,057.2
Colima	207.5	21.8	12.1	0.0	3.4	13.7	1.8	4.8	0.0	4.6	8.7	278.4
Chiapas	1,342.3	29.9	80.3	17.2	10.2	82.7	3.3	0.3	0.0	14.2	19.1	1,599.4
Chihuahua	873.4	31.9	54.5	0.0	26.0	74.7	12.3	8.3	0.0	18.0	24.5	1,123.6
Distrito Federal	3,534.4	198.6	229.4	0.0	61.4	104.2	278.2	0.0	0.0	162.7	44.7	4,613.7
Durango	404.5	35.0	24.2	0.0	8.0	23.8	9.4	0.0	0.0	3.9	10.4	519.1
Guanajuato	1,246.1	51.4	115.4	0.0	25.9	73.8	146.2	0.0	0.0	23.4	25.4	1,707.5
Herrero	727.0	22.4	43.3	0.0	12.7	62.9	21.1	0.2	0.0	8.2	13.1	910.9
Hidalgo	571.5	80.9	37.9	0.0	8.4	30.0	20.5	0.0	0.0	7.9	9.3	766.5
Jalisco	1,976.3	58.2	127.4	0.0	48.2	98.7	268.6	0.0	0.0	54.1	81.7	2,713.2
México	4,056.2	79.7	250.4	0.0	58.5	196.3	253.9	0.0	0.0	87.7	97.6	5,080.2
Michoacán	924.5	81.7	58.5	0.0	22.8	79.2	66.3	8.9	0.0	16.5	25.4	1,283.8
Morelos	450.3	34.7	38.6	0.0	8.2	23.9	18.3	0.0	0.0	7.3	7.3	588.7
Nayarit	293.5	31.4	19.8	0.0	5.9	45.0	2.1	0.0	0.0	3.8	10.9	412.4
Nuevo León	1,401.0	30.8	78.3	0.0	53.4	57.5	61.1	3.7	0.0	37.8	39.9	1,763.5
Oaxaca	792.2	86.8	51.5	0.0	11.7	67.9	4.8	0.3	0.0	9.5	12.0	1,036.8
Puebla	1,280.1	80.0	163.5	0.0	19.2	89.5	18.3	0.0	0.0	40.7	30.5	1,721.8
Querétaro	502.7	40.0	35.9	0.0	7.0	32.1	2.2	0.0	0.0	14.6	24.1	658.7
Quintana Roo	355.4	25.9	21.5	0.0	10.9	27.0	60.1	1.0	0.0	18.1	58.6	578.4
San Luis Potosí	590.3	41.8	32.4	0.0	10.9	32.9	188.0	0.0	0.0	11.1	12.2	919.7
Sinaloa	738.4	22.3	130.6	0.0	21.5	52.1	10.7	0.5	0.0	28.6	22.7	1,027.3
Sonora	747.7	19.1	247.4	0.0	23.0	58.9	139.2	10.3	0.0	23.5	42.2	1,311.4
Tabasco	1,061.8	39.3	151.8	77.3	10.2	43.4	16.7	0.0	4.3	10.2	8.5	1,423.4
Tamaulipas	832.6	40.7	50.9	27.0	22.1	55.3	78.9	142.9	0.2	21.1	19.7	1,291.3
Tlaxcala	304.8	28.4	18.6	0.0	1.8	47.8	6.0	0.0	0.0	2.5	3.9	413.8
Veracruz	1,920.0	68.1	113.3	31.8	23.4	114.2	114.8	10.4	5.0	32.8	34.1	2,467.9
Yucatán	482.8	55.4	28.8	0.0	14.5	35.9	2.2	1.0	0.0	8.3	11.6	640.5
Zacatecas	374.1	62.1	24.4	0.0	7.7	57.9	63.8	0.0	0.0	2.7	19.9	612.6

Nota: Las sumas parciales y las variaciones pueden no coincidir debido al redondeo.

1_/ Incluye el Fondo de Compensación e incentivos venta final de gasolina y diesel.

2_/ La Ley Federal del Impuesto sobre Tenencia o Uso de Vehículos se abrogó a partir del 1° de enero de 2012 (DOF 21-XII-2007).

3_/ Incluye el Fondo de Compensación del ISAN.

Fuente: Secretaría de Hacienda y Crédito Público.

PARTICIPACIONES PAGADAS A ENTIDADES FEDERATIVAS, POR ENTIDAD FEDERATIVA Y POR FONDO
Enero-febrero de 2011^{1_/_}
(Millones de pesos)

Entidad	Fondo General de Participaciones	Fondo de Fomento Municipal	Fondo de Fiscalización	Fondo de Extracción de Hidrocarburos	IEPS	IEPS Gasolinas Artículo 2A Fracción II ^{1_/_}	Tenencia ^{2_/_}	0.136% de la Recaudación Federal Participable	Derecho Adicional sobre la Extracción de Petróleo	ISAN ^{3_/_}	Incentivos Económicos	Total
Total	69,357.6	3,459.4	3,775.5	558.6	1,784.9	3,543.7	3,798.1	470.1	43.9	1,311.5	1,371.7	89,475.0
Aguascalientes	765.3	84.9	34.7	0.0	16.4	34.0	2.2	0.0	0.0	12.6	16.1	966.2
Baja California	1,923.4	55.0	87.6	0.0	68.4	104.5	7.4	18.3	0.0	27.0	88.5	2,380.1
Baja California Sur	471.9	25.2	18.7	0.0	16.0	33.1	21.8	0.0	0.0	7.7	26.7	621.2
Campeche	571.1	39.7	26.6	254.3	11.5	25.4	1.9	1.5	26.0	7.0	15.2	980.3
Coahuila	1,606.2	60.3	73.5	0.0	47.7	86.0	217.6	11.4	0.0	72.8	38.1	2,213.5
Colima	463.2	46.3	20.3	0.0	10.2	26.4	2.9	11.0	0.0	8.0	15.5	603.7
Chiapas	3,030.1	80.1	130.5	33.9	24.1	162.9	5.2	0.6	0.0	24.3	30.5	3,522.2
Chihuahua	1,976.7	75.9	86.0	0.0	81.3	133.1	18.4	18.9	0.0	42.8	37.5	2,470.6
Distrito Federal	7,876.4	428.5	366.7	0.0	198.8	201.1	625.6	0.0	0.0	272.4	77.6	10,047.0
Durango	933.0	76.2	38.6	0.0	23.2	43.0	13.6	0.0	0.0	6.3	21.5	1,155.3
Guanajuato	2,934.1	124.9	158.1	0.0	75.7	137.7	255.1	0.0	0.0	42.5	44.1	3,772.3
Gerrero	1,738.8	57.9	68.0	0.0	32.9	131.7	48.1	0.4	0.0	12.3	21.6	2,111.7
Hidalgo	1,328.6	173.4	57.7	0.0	24.4	63.1	50.3	0.0	0.0	12.9	17.3	1,727.6
Jalisco	4,533.3	144.3	199.1	0.0	150.6	203.9	565.1	0.0	0.0	98.1	125.4	6,019.7
México	9,438.7	213.0	390.4	0.0	195.2	376.3	492.6	0.0	0.0	160.4	153.1	11,419.6
Michoacán	2,177.7	182.4	89.9	0.0	65.9	157.6	134.1	20.2	0.0	29.9	36.2	2,894.1
Morelos	1,054.7	76.7	54.8	0.0	23.1	42.9	52.7	0.0	0.0	16.2	17.6	1,338.9
Nayarit	676.1	67.5	30.6	0.0	15.8	84.7	4.6	0.0	0.0	5.5	18.0	903.1
Nuevo León	3,149.0	79.7	131.3	0.0	178.2	146.1	126.0	8.4	0.0	61.5	65.8	3,946.1
Oaxaca	1,855.5	188.8	78.4	0.0	28.1	132.3	9.0	0.3	0.0	16.2	15.6	2,324.2
Puebla	2,948.7	181.9	208.0	0.0	59.5	173.9	40.8	0.0	0.0	68.2	64.1	3,745.1
Querétaro	1,136.7	86.6	54.7	0.0	21.2	62.8	4.3	0.0	0.0	28.1	42.6	1,437.0
Quintana Roo	796.2	56.4	34.8	0.0	30.8	48.7	104.5	2.2	0.0	35.1	87.4	1,196.2
San Luis Potosí	1,359.8	93.6	53.1	0.0	29.5	60.7	231.7	0.0	0.0	19.3	21.6	1,869.4
Sinaloa	1,689.0	55.3	175.6	0.0	60.3	98.9	20.2	1.1	0.0	47.5	34.4	2,182.3
Sonora	1,707.5	48.5	448.2	0.0	71.9	110.2	214.5	23.4	0.0	38.4	79.2	2,741.9
Tabasco	2,244.8	87.7	283.1	156.0	26.0	85.5	36.1	0.0	7.6	22.3	13.5	2,962.6
Tamaulipas	1,840.6	92.6	82.1	51.8	63.2	99.4	140.4	326.3	0.4	37.3	30.6	2,764.4
Tlaxcala	688.5	61.2	30.0	0.0	5.4	95.4	13.4	0.0	0.0	4.2	6.2	904.4
Veracruz	4,461.5	166.7	180.3	62.7	66.2	214.9	245.5	23.7	10.0	55.8	59.0	5,546.2
Yucatán	1,104.7	118.1	46.3	0.0	41.8	57.4	4.9	2.2	0.0	14.7	19.9	1,410.0
Zacatecas	876.0	130.0	37.8	0.0	21.5	110.1	87.4	0.0	0.0	4.3	31.1	1,298.1

Nota: Las sumas parciales y las variaciones pueden no coincidir debido al redondeo.

1_/_ Incluye el Fondo de Compensación e incentivos venta final de gasolina y diesel.

2_/_ La Ley Federal del Impuesto sobre Tenencia o Uso de Vehículos se abrogó a partir del 1° de enero de 2012 (DOF 21-XII-2007).

3_/_ Incluye el Fondo de Compensación del ISAN.

Fuente: Secretaría de Hacienda y Crédito Público.

PARTICIPACIONES PAGADAS A ENTIDADES FEDERATIVAS, POR ENTIDAD FEDERATIVA Y POR FONDO
Enero-marzo de 2011^{1_}
(Millones de pesos)

Entidad	Fondo General de Participaciones	Fondo de Fomento Municipal	Fondo de Fiscalización	Fondo de Extracción de Hidrocarburos	IEPS	IEPS Gasolinas Artículo 2A Fracción II ^{1_}	Tenencia ^{2_}	0.136% de la Recaudación Federal Participable	Derecho Adicional sobre la Extracción de Petróleo	ISAN ^{3_}	Incentivos Económicos	Total
Total	97,292.2	4,851.9	5,160.0	880.7	2,146.6	5,242.3	9,655.8	658.6	69.3	1,845.7	2,367.7	130,170.8
Aguascalientes	1,077.1	123.7	47.4	0.0	18.6	50.1	3.5	0.0	0.0	18.1	25.6	1,364.3
Baja California	2,714.4	73.8	119.4	0.0	80.9	158.1	10.4	25.6	0.0	44.1	162.1	3,388.8
Baja California Sur	664.9	35.8	26.7	0.0	19.5	42.9	52.7	0.1	0.0	10.7	44.1	897.5
Campeche	830.3	56.9	37.9	398.8	14.8	33.3	3.7	2.2	42.0	10.1	24.9	1,454.9
Coahuila	2,271.0	82.0	100.4	0.0	59.1	121.2	341.1	16.0	0.0	107.4	72.7	3,170.9
Colima	657.8	67.3	28.5	0.0	12.1	38.5	6.0	15.5	0.0	11.1	25.7	862.5
Chiapas	4,273.0	104.3	180.7	53.5	31.7	245.2	7.3	0.3	0.0	33.0	47.6	4,976.5
Chihuahua	2,779.5	104.1	117.5	0.0	96.7	191.7	35.0	26.6	0.0	60.2	73.4	3,484.8
Distrito Federal	11,172.4	617.7	503.9	0.0	233.4	297.7	3,047.9	0.0	0.0	377.6	148.6	16,399.1
Durango	1,303.8	109.5	53.0	0.0	27.9	60.1	19.2	0.0	0.0	8.7	34.3	1,616.5
Guanajuato	4,063.4	170.4	200.9	0.0	90.9	199.5	559.1	0.0	0.0	60.7	80.0	5,425.0
Gerrero	2,395.7	76.7	92.6	0.0	41.7	196.0	98.6	0.6	0.0	18.1	42.1	2,962.1
Hidalgo	1,847.3	251.3	77.4	0.0	30.1	101.0	143.2	0.0	0.0	19.9	30.9	2,501.0
Jalisco	6,348.9	194.6	270.7	0.0	178.2	313.1	1,068.1	0.0	0.0	141.0	213.5	8,728.2
México	13,117.5	276.7	530.4	0.0	228.1	561.2	1,476.7	0.0	0.0	225.9	240.4	16,656.9
Michoacán	3,014.3	259.2	121.4	0.0	80.4	236.9	298.7	28.4	0.0	43.4	62.0	4,144.5
Morelos	1,467.1	109.4	71.0	0.0	28.4	65.4	89.9	0.0	0.0	23.5	25.5	1,880.1
Nayarit	946.9	97.8	41.5	0.0	19.7	125.3	10.0	0.0	0.0	7.8	31.9	1,280.8
Nuevo León	4,449.4	105.3	184.4	0.0	205.8	215.1	208.6	11.8	0.0	90.7	124.0	5,595.2
Oaxaca	2,571.7	271.4	105.3	0.0	37.0	197.1	16.1	0.3	0.0	22.4	29.1	3,250.4
Puebla	4,111.7	255.4	252.4	0.0	70.7	254.8	119.7	0.0	0.0	92.7	98.9	5,256.2
Querétaro	1,601.8	124.8	73.6	0.0	25.6	91.3	9.0	0.0	0.0	39.3	75.0	2,040.4
Quintana Roo	1,124.8	80.8	48.1	0.0	38.9	70.1	198.8	3.1	0.0	46.9	132.2	1,743.8
San Luis Potosí	1,897.7	132.6	73.9	0.0	36.6	88.2	283.1	0.0	0.0	27.0	37.9	2,576.9
Sinaloa	2,368.3	74.6	220.7	0.0	75.9	145.1	39.1	1.5	0.0	62.9	72.8	3,060.9
Sonora	2,399.7	64.7	648.9	0.0	85.4	169.9	383.7	32.9	0.0	51.6	129.3	3,966.1
Tabasco	3,264.4	124.5	414.4	248.6	34.1	126.2	55.4	0.0	11.8	30.3	25.1	4,334.9
Tamaulipas	2,610.9	130.0	113.2	80.9	77.4	144.2	261.2	457.6	0.7	53.8	48.5	3,978.3
Tlaxcala	970.6	88.2	41.5	0.0	6.6	141.4	35.8	0.0	0.0	5.7	13.6	1,303.4
Veracruz	6,209.7	226.2	247.2	98.9	82.1	322.5	640.2	33.3	14.8	75.6	100.3	8,050.9
Yucatán	1,548.1	171.3	63.8	0.0	52.1	77.2	9.7	3.0	0.0	19.7	43.3	1,988.3
Zacatecas	1,218.2	190.5	51.1	0.0	26.3	161.9	124.5	0.0	0.0	5.9	52.4	1,830.7

Nota: Las sumas parciales y las variaciones pueden no coincidir debido al redondeo.

1_/ Incluye el Fondo de Compensación e incentivos venta final de gasolina y diesel.

2_/ La Ley Federal del Impuesto sobre Tenencia o Uso de Vehículos se abrogó a partir del 1° de enero de 2012 (DOF 21-XII-2007).

3_/ Incluye el Fondo de Compensación del ISAN.

Fuente: Secretaría de Hacienda y Crédito Público.

PARTICIPACIONES PAGADAS A ENTIDADES FEDERATIVAS, POR ENTIDAD FEDERATIVA Y POR FONDO
Enero^{p_/}
(Crecimiento en términos reales)

Entidad	Fondo General de Participaciones	Fondo de Fomento Municipal	Fondo de Fiscalización	Fondo de Extracción de Hidrocarburos	IEPS	IEPS Gasolinas Artículo 2A Fracción II ^{1_/}	Tenencia ^{2_/}	0.136% de la Recaudación Federal Participable	Derecho Adicional sobre la Extracción de Petróleo	ISAN ^{3_/}	Incentivos Económicos	Total
Total	17.6	17.6	36.2	54.9	16.9	-7.5	-79.6	17.5	57.4	8.2	6.4	12.6
Aguascalientes	15.1	5.1	61.9	n.s.	17.8	1.8	-39.4	n.s.	n.s.	9.1	-2.1	15.4
Baja California	16.2	33.7	57.7	n.s.	10.6	-2.5	-64.5	9.4	n.s.	-5.4	-17.8	15.2
Baja California Sur	9.6	12.1	22.7	n.s.	18.9	-34.8	-70.8	11.5	n.s.	14.1	-55.8	-0.4
Campeche	16.5	4.6	18.2	50.6	15.8	-33.8	-71.3	0.4	107.4	9.9	-8.5	25.7
Coahuila	20.2	30.1	43.3	n.s.	14.2	-19.4	-59.7	19.1	127.9	169.8	11.2	15.3
Colima	15.1	5.4	21.6	n.s.	178.9	-0.2	-38.5	14.9	n.s.	23.6	12.9	15.6
Chiapas	16.2	40.3	21.8	55.5	27.1	0.3	-7.8	29.4	n.s.	3.1	8.5	16.3
Chihuahua	16.7	24.6	42.4	n.s.	-7.1	-21.7	-56.1	13.4	n.s.	48.3	23.1	14.9
Distrito Federal	14.0	11.2	20.8	n.s.	36.0	-7.1	-81.1	n.s.	n.s.	-4.2	22.4	7.7
Durango	15.3	7.4	97.5	n.s.	9.8	-11.9	45.4	n.s.	n.s.	-19.1	27.6	17.8
Guanajuato	20.9	27.1	42.7	n.s.	25.4	-4.0	-92.9	n.s.	n.s.	13.9	52.2	12.2
Guerrero	20.4	44.7	44.9	n.s.	-5.2	1.4	25.2	n.s.	n.s.	-27.1	0.3	19.9
Hidalgo	21.8	5.9	35.9	n.s.	12.0	80.5	-75.5	n.s.	n.s.	1.7	2.3	19.9
Jalisco	17.3	31.0	47.3	n.s.	18.4	-6.0	-83.8	n.s.	n.s.	15.3	19.5	8.2
México	20.7	60.6	38.8	n.s.	19.9	-17.8	-83.4	n.s.	n.s.	0.5	-40.1	14.0
Michoacán	19.5	10.6	50.2	n.s.	19.1	-5.1	-86.3	7.9	n.s.	20.5	1.0	12.9
Morelos	15.2	9.1	1.6	n.s.	19.1	-10.8	-47.8	n.s.	n.s.	16.9	14.8	11.0
Nayarit	15.5	8.0	14.2	n.s.	21.5	-6.1	-31.9	n.s.	n.s.	-37.5	1.0	11.5
Nuevo León	16.1	35.7	36.7	n.s.	-5.6	15.2	-79.7	-12.2	n.s.	-53.0	25.4	12.0
Oaxaca	20.0	8.2	116.6	n.s.	42.1	-5.9	-6.6	5.0	n.s.	-3.5	-20.2	21.6
Puebla	21.6	14.5	-2.2	n.s.	30.9	-34.8	-64.2	n.s.	n.s.	-8.8	-1.0	14.1
Querétaro	17.1	9.4	101.7	n.s.	37.7	-6.6	-6.3	n.s.	n.s.	6.8	34.2	20.6
Quintana Roo	16.8	10.1	51.7	n.s.	11.2	-34.4	-83.0	12.5	n.s.	7.9	-26.9	0.2
San Luis Potosí	23.9	19.5	34.2	n.s.	17.9	-11.7	-96.2	n.s.	n.s.	12.9	97.8	-1.0
Sinaloa	15.6	27.9	85.9	n.s.	8.0	-6.5	-71.3	7.4	n.s.	-8.9	40.3	22.5
Sonora	15.2	35.5	23.5	n.s.	13.0	0.8	-94.9	23.1	n.s.	4.0	1.7	4.1
Tabasco	10.8	8.9	-3.1	64.1	7.4	61.9	-72.0	n.s.	-48.6	22.0	5.9	12.6
Tamaulipas	18.5	22.4	22.4	47.7	15.2	-19.6	-87.8	19.4	104.4	-5.5	29.4	11.1
Tlaxcala	16.4	6.6	89.9	n.s.	9.9	-9.3	-80.5	n.s.	n.s.	5.3	15.2	14.6
Veracruz	17.5	23.7	44.0	55.9	11.1	-6.0	-50.2	15.7	17.7	-28.9	28.1	14.6
Yucatán	17.4	5.0	55.3	n.s.	11.0	-45.9	-74.2	45.8	n.s.	7.3	141.1	16.2
Zacatecas	15.8	2.6	15.9	n.s.	13.6	-6.5	-97.3	n.s.	n.s.	1.3	20.0	0.6

Nota: Las sumas parciales y las variaciones pueden no coincidir debido al redondeo.

p_/ Cifras preliminares.

n.s.: no significativo.

1_/ Incluye el Fondo de Compensación e incentivos venta final de gasolina y diesel.

2_/ La Ley Federal del Impuesto sobre Tenencia o Uso de Vehículos se abrogó a partir del 1° de enero de 2012 (DOF 21-XII-2007).

3_/ Incluye el Fondo de Compensación del ISAN.

Fuente: Secretaría de Hacienda y Crédito Público.

PARTICIPACIONES PAGADAS A ENTIDADES FEDERATIVAS, POR ENTIDAD FEDERATIVA Y POR FONDO
Enero-febrero^{p_/_}
(Crecimiento en términos reales)

Entidad	Fondo General de Participaciones	Fondo de Fomento Municipal	Fondo de Fiscalización	Fondo de Extracción de Hidrocarburos	IEPS	IEPS Gasolinas Artículo 2A Fracción II ^{1_/_}	Tenencia ^{2_/_}	0.136% de la Recaudación Federal Participable	Derecho Adicional sobre la Extracción de Petróleo	ISAN ^{3_/_}	Incentivos Económicos	Total
Total	16.0	16.1	21.6	46.3	-12.9	-5.8	-79.6	16.1	48.7	6.2	10.8	10.7
Aguascalientes	12.5	5.4	38.0	n.s.	-22.0	0.8	-25.0	n.s.	n.s.	3.9	44.3	12.1
Baja California	15.6	30.1	35.5	n.s.	-23.9	3.4	-53.6	8.0	n.s.	8.9	-11.8	13.6
Baja California Sur	3.2	10.8	11.4	n.s.	-10.7	13.0	-72.1	10.0	n.s.	17.9	93.1	5.3
Campeche	27.0	3.3	8.9	43.3	-6.8	-21.7	-66.7	-0.9	89.3	22.8	-28.5	28.6
Coahuila	23.6	26.1	26.1	n.s.	-8.7	-18.0	-63.9	17.5	124.5	82.1	20.1	14.7
Colima	15.1	5.3	11.4	n.s.	96.5	-10.7	-36.2	13.4	n.s.	8.6	2.9	13.8
Chiapas	15.0	29.3	12.0	48.3	16.9	-0.1	-12.6	31.1	n.s.	6.4	3.3	14.6
Chihuahua	15.7	22.0	25.5	n.s.	-34.4	-14.5	-43.2	11.9	n.s.	11.6	30.7	12.7
Distrito Federal	12.7	11.9	11.6	n.s.	2.2	-7.9	-82.5	n.s.	n.s.	1.5	31.3	5.9
Durango	11.2	6.6	59.7	n.s.	-18.8	-6.9	56.5	n.s.	n.s.	9.2	7.5	11.7
Guanajuato	17.4	22.2	30.2	n.s.	-5.7	-4.9	-92.4	n.s.	n.s.	9.8	71.1	10.0
Guanajuato	14.4	35.7	27.3	n.s.	-19.1	-4.1	41.6	n.s.	n.s.	-8.6	-2.5	14.0
Hidalgo	21.2	5.2	22.4	n.s.	-11.8	72.6	-71.6	n.s.	n.s.	16.3	8.9	18.2
Jalisco	15.2	25.5	29.0	n.s.	-13.0	-2.9	-85.8	n.s.	n.s.	11.9	13.5	5.0
México	18.5	50.4	23.6	n.s.	-16.3	-16.2	-84.2	n.s.	n.s.	-1.5	-32.1	12.1
Michoacán	15.4	8.6	31.4	n.s.	-6.6	-4.5	-87.1	6.5	n.s.	15.7	-1.3	8.9
Morelos	9.3	7.8	0.0	n.s.	-6.9	-10.7	-75.4	n.s.	n.s.	-1.1	-8.6	4.2
Nayarit	11.1	7.6	7.9	n.s.	-0.6	-2.8	-45.8	n.s.	n.s.	-26.9	-1.7	8.5
Nuevo León	15.8	27.8	20.4	n.s.	-37.7	-12.8	-78.7	-13.3	n.s.	-19.2	23.2	9.3
Oaxaca	16.9	7.4	75.4	n.s.	27.0	-5.7	-30.8	136.6	n.s.	-5.6	32.8	16.7
Puebla	21.2	13.0	-2.5	n.s.	-2.3	-36.0	-61.8	n.s.	n.s.	-5.8	-25.4	14.3
Querétaro	16.4	9.4	65.5	n.s.	5.1	-13.8	-10.9	n.s.	n.s.	6.7	28.9	16.4
Quintana Roo	17.0	10.6	30.6	n.s.	-10.0	-28.0	-83.7	11.1	n.s.	-5.4	-20.2	2.3
San Luis Potosí	24.3	19.4	19.4	n.s.	-4.3	-6.1	-93.7	n.s.	n.s.	14.0	48.0	8.0
Sinaloa	12.8	22.1	63.0	n.s.	-16.3	-7.8	-73.3	6.0	n.s.	-10.4	56.0	14.7
Sonora	12.3	28.4	11.3	n.s.	-22.3	7.2	-94.3	21.5	n.s.	6.3	-1.9	2.6
Tabasco	15.1	6.7	-3.4	52.9	-7.8	58.8	-69.6	n.s.	-58.2	7.3	19.4	14.8
Tamaulipas	21.7	22.3	12.5	40.8	-13.1	-14.3	-88.0	17.9	107.4	-2.3	36.0	13.5
Tlaxcala	15.2	6.3	54.3	n.s.	-15.8	-11.8	-70.8	n.s.	n.s.	4.8	23.0	11.6
Veracruz	14.5	18.4	26.4	45.2	-13.6	1.6	-57.4	14.2	22.2	0.0	26.3	11.3
Yucatán	14.4	5.0	33.1	n.s.	-15.5	-26.1	-75.1	43.9	n.s.	7.9	91.1	12.4
Zacatecas	10.0	2.4	9.0	n.s.	-11.8	-3.7	-95.5	n.s.	n.s.	13.4	35.3	1.2

Nota: Las sumas parciales y las variaciones pueden no coincidir debido al redondeo.

p_/_/ Cifras preliminares.

n.s.: no significativo.

1_/_/ Incluye el Fondo de Compensación e incentivos venta final de gasolina y diesel.

2_/_/ La Ley Federal del Impuesto sobre Tenencia o Uso de Vehículos se abrogó a partir del 1° de enero de 2012 (DOF 21-XII-2007).

3_/_/ Incluye el Fondo de Compensación del ISAN.

Fuente: Secretaría de Hacienda y Crédito Público.

PARTICIPACIONES PAGADAS A ENTIDADES FEDERATIVAS, POR ENTIDAD FEDERATIVA Y POR FONDO
Enero-marzo^{p_}/
(Crecimiento en términos reales)

Entidad	Fondo General de Participaciones	Fondo de Fomento Municipal	Fondo de Fiscalización	Fondo de Extracción de Hidrocarburos	IEPS	IEPS Gasolinas Artículo 2A Fracción II ^{1_} / Tenencia ^{2_} / 0.136% de la Recaudación Federal Participable	Derecho Adicional sobre la Extracción de Petróleo	ISAN ^{3_} / Incentivos Económicos	Total			
Total	14.9	15.0	14.9	38.9	14.6	-4.0	-87.9	15.1	40.8	5.9	8.7	6.5
Aguascalientes	11.8	4.5	26.9	n.s.	18.0	3.7	-14.5	n.s.	n.s.	0.9	59.1	12.2
Baja California	14.3	29.2	25.1	n.s.	7.7	2.3	-36.3	7.0	n.s.	2.5	-19.1	12.3
Baja California Sur	4.1	10.0	6.9	n.s.	14.1	7.8	-88.4	9.0	n.s.	10.2	48.7	1.6
Campeche	22.0	3.0	5.2	36.5	8.4	-19.1	-64.3	-1.8	74.6	41.4	-19.4	24.4
Coahuila	20.8	25.2	18.2	n.s.	8.2	-9.1	-74.4	16.4	228.2	38.5	0.4	9.4
Colima	13.6	4.6	7.1	n.s.	233.2	-13.7	-49.1	12.3	n.s.	1.9	10.0	13.8
Chiapas	13.8	30.2	7.7	41.4	45.3	2.3	-23.2	305.1	n.s.	9.0	6.9	13.8
Chihuahua	14.5	20.9	17.7	n.s.	-15.5	-7.3	-52.4	10.8	n.s.	12.5	15.6	12.0
Distrito Federal	11.7	10.5	7.5	n.s.	29.1	-4.8	-93.6	n.s.	n.s.	2.6	-3.9	-8.4
Durango	11.0	5.9	42.5	n.s.	13.1	2.4	31.2	n.s.	n.s.	22.5	2.4	11.5
Guanajuato	16.7	21.6	23.1	n.s.	29.8	-0.5	-94.6	n.s.	n.s.	9.5	62.7	5.8
Guerrero	14.5	35.6	19.1	n.s.	-0.1	-5.4	23.1	n.s.	n.s.	-8.0	-1.8	13.5
Hidalgo	19.6	4.6	15.8	n.s.	9.2	72.8	-82.2	n.s.	n.s.	1.5	-2.2	13.8
Jalisco	14.3	25.0	20.4	n.s.	17.1	-1.5	-89.5	n.s.	n.s.	10.9	22.6	1.7
México	17.5	50.6	16.5	n.s.	16.1	-15.1	-88.7	n.s.	n.s.	0.5	-31.1	6.5
Michoacán	14.9	8.1	22.4	n.s.	19.3	-2.0	-91.6	5.5	n.s.	14.3	5.0	6.0
Morelos	9.6	7.1	-0.8	n.s.	20.5	-10.5	-81.7	n.s.	n.s.	9.3	2.5	4.1
Nayarit	11.0	6.8	4.9	n.s.	25.8	-2.9	-63.0	n.s.	n.s.	-26.3	-31.9	7.5
Nuevo León	14.4	28.0	13.5	n.s.	-11.2	-23.7	-87.1	-14.2	n.s.	-3.6	14.8	8.1
Oaxaca	16.1	6.7	55.3	n.s.	44.5	-5.8	-46.8	228.7	n.s.	0.5	20.2	15.2
Puebla	19.5	12.1	-2.7	n.s.	29.9	-32.6	-87.0	n.s.	n.s.	-0.7	26.0	13.1
Querétaro	15.1	8.3	47.9	n.s.	36.2	-6.9	-26.0	n.s.	n.s.	6.3	18.8	14.9
Quintana Roo	15.4	9.4	21.2	n.s.	0.8	-19.5	-86.8	10.0	n.s.	7.7	1.7	0.7
San Luis Potosí	22.3	17.6	13.0	n.s.	19.9	2.1	-92.5	n.s.	n.s.	12.9	26.7	8.4
Sinaloa	12.2	21.9	49.5	n.s.	2.5	-7.0	-77.8	5.0	n.s.	-4.9	15.0	12.5
Sonora	11.8	28.3	6.7	n.s.	10.3	1.7	-96.6	20.3	n.s.	7.7	-6.4	-0.3
Tabasco	12.5	6.4	-3.4	44.6	3.4	54.9	-80.2	n.s.	-61.2	2.7	9.4	12.3
Tamaulipas	19.1	20.4	8.1	34.2	15.8	-8.9	-93.3	16.8	94.6	-3.7	32.3	10.3
Tlaxcala	14.0	5.5	38.4	n.s.	12.4	-9.5	-75.2	n.s.	n.s.	8.9	-4.0	9.0
Veracruz	13.8	18.2	18.3	37.2	9.5	3.5	-77.4	13.1	23.9	1.1	28.9	6.8
Yucatán	13.7	4.3	23.0	n.s.	6.8	-15.7	-82.7	42.5	n.s.	15.5	45.2	12.1
Zacatecas	10.2	1.9	5.7	n.s.	19.0	-0.7	-95.5	n.s.	n.s.	17.9	60.4	2.7

Nota: Las sumas parciales y las variaciones pueden no coincidir debido al redondeo.

p_/ Cifras preliminares.

n.s.: no significativo.

1_/ Incluye el Fondo de Compensación e incentivos venta final de gasolina y diesel.

2_/ La Ley Federal del Impuesto sobre Tenencia o Uso de Vehículos se abrogó a partir del 1° de enero de 2012 (DOF 21-XII-2007).

3_/ Incluye el Fondo de Compensación del ISAN.

Fuente: Secretaría de Hacienda y Crédito Público.

APORTACIONES FEDERALES PARA ENTIDADES FEDERATIVAS Y MUNICIPIOS, POR ENTIDAD FEDERATIVA Y POR FONDO
Enero de 2012^{p_/}
(Millones de pesos)

Entidad	FAEB ^{1_/}	FASSA ^{2_/}	FAIS ^{3_/}	FAM ^{4_/}	FAFM ^{5_/}	FASP ^{6_/}	FAETA ^{7_/}	FAFEF ^{8_/}	Total
Total	34,543.2	6,038.1	4,761.1	612.6	4,227.7	737.4	610.9	2,194.0	53,725.0
Aguascalientes	371.4	94.5	17.9	5.4	44.8	11.6	9.3	21.1	576.1
Baja California	1,255.3	135.1	21.9	10.4	119.4	29.7	18.1	85.2	1,675.1
Baja California Sur	263.9	60.7	6.7	2.9	24.6	14.5	5.9	13.2	392.3
Campeche	356.0	94.6	51.1	5.1	30.9	11.5	9.7	17.9	576.8
Coahuila	1,421.7	117.0	36.7	9.5	103.3	20.9	26.9	48.1	1,784.0
Colima	512.6	112.4	7.8	3.2	24.5	11.4	6.7	15.7	694.0
Chiapas	1,592.7	260.6	902.8	52.2	180.7	30.3	30.9	125.6	3,175.8
Chihuahua	943.4	152.7	96.8	14.0	127.0	25.9	19.6	83.0	1,462.4
Distrito Federal	0.0	281.0	0.0	39.6	350.3	46.2	0.0	146.0	863.1
Durango	1,148.8	132.4	72.2	10.3	60.9	17.4	9.7	38.6	1,490.4
Guanajuato	1,378.7	184.6	186.2	24.7	205.8	26.8	24.4	95.7	2,127.0
Guerrero	1,386.2	276.2	439.8	30.8	126.1	22.4	20.9	79.8	2,382.3
Hidalgo	1,131.9	207.9	0.0	16.6	100.1	18.4	13.3	0.0	1,488.3
Jalisco	1,692.1	313.2	116.9	29.8	275.3	33.0	32.2	149.4	2,642.0
México	3,246.8	655.7	317.1	63.8	568.2	58.8	78.7	308.4	5,297.5
Michoacán	1,637.5	189.4	197.2	25.0	161.8	26.7	25.2	91.5	2,354.3
Morelos	648.0	101.3	43.3	9.4	66.4	15.8	11.7	31.6	927.6
Nayarit	427.1	91.9	43.9	5.9	40.7	14.2	9.9	28.1	661.7
Nuevo León	1,077.6	159.1	57.3	15.1	175.2	28.3	16.2	83.2	1,611.9
Oaxaca	2,251.9	272.3	504.4	37.3	141.6	23.4	15.7	83.3	3,330.0
Puebla	1,684.3	496.5	403.5	39.4	216.0	28.2	25.8	117.0	3,010.7
Querétaro	475.4	109.4	46.9	8.6	69.4	14.0	9.9	32.6	766.1
Quintana Roo	393.6	97.1	50.0	6.2	51.2	15.3	12.9	20.6	646.8
San Luis Potosí	876.1	132.3	163.2	13.8	96.5	20.8	14.8	47.5	1,365.0
Sinaloa	799.3	153.8	61.3	13.2	102.9	21.1	25.3	61.8	1,238.7
Sonora	909.1	149.1	4.5	10.8	100.1	29.1	26.0	0.0	1,228.7
Tabasco	695.6	144.8	94.0	13.7	84.0	17.1	17.9	43.3	1,110.3
Tamaulipas	1,637.6	197.3	62.6	13.7	122.7	27.1	21.5	62.6	2,145.2
Tlaxcala	383.4	96.6	43.8	7.4	44.0	13.7	7.6	26.8	623.4
Veracruz	2,155.4	342.3	521.4	49.9	284.7	35.7	39.2	157.4	3,586.0
Yucatán	572.3	119.0	118.6	15.9	73.4	16.0	15.3	45.1	975.7
Zacatecas	1,217.5	107.2	71.2	8.9	55.5	12.1	9.4	34.2	1,516.1

Nota: Las sumas parciales y las variaciones pueden no coincidir debido al redondeo.

p_/ Cifras preliminares.

1_/ Fondo de Aportaciones para la Educación Básica y Normal.

2_/ Fondo de Aportaciones para los Servicios de Salud.

3_/ Fondo de Aportaciones para la Infraestructura Social.

4_/ Fondo de Aportaciones Múltiples.

5_/ Fondo de Aportaciones para el Fortalecimiento de los Municipios y de las Demarcaciones Territoriales del Distrito Federal.

6_/ Fondo de Aportaciones para la Seguridad Pública de los Estados y del Distrito Federal.

7_/ Fondo de Aportaciones para la Educación Tecnológica y de Adultos.

8_/ Fondo de Aportaciones para el Fortalecimiento de las Entidades Federativas.

Fuente: Secretaría de Hacienda y Crédito Público.

APORTACIONES FEDERALES PARA ENTIDADES FEDERATIVAS Y MUNICIPIOS, POR ENTIDAD FEDERATIVA Y POR FONDO
Enero-febrero de 2012^{p_/_}
(Millones de pesos)

Entidad	FAEB ^{1_/_}	FASSA ^{2_/_}	FAIS ^{3_/_}	FAM ^{4_/_}	FAFM ^{5_/_}	FASP ^{6_/_}	FAETA ^{7_/_}	FAFEF ^{8_/_}	Total
Total	54,314.4	11,129.0	9,899.9	2,919.8	8,455.5	1,474.7	1,029.7	4,619.9	93,842.9
Aguascalientes	621.6	178.7	35.9	37.5	89.5	23.1	15.7	42.1	1,044.2
Baja California	1,890.4	245.0	43.9	101.8	238.7	59.4	30.6	170.4	2,780.2
Baja California Sur	449.8	114.7	13.5	28.8	49.1	29.0	9.8	26.4	721.0
Campeche	600.2	180.5	102.1	39.0	61.8	23.1	16.2	35.8	1,058.7
Coahuila	1,953.1	211.3	73.4	87.6	206.5	41.7	44.7	96.2	2,714.5
Colima	657.8	192.1	15.5	25.5	48.9	22.7	11.2	31.4	1,005.2
Chiapas	2,656.7	490.5	1,805.6	193.4	361.4	60.6	52.1	251.1	5,871.4
Chihuahua	1,574.8	279.8	193.6	86.9	254.0	51.8	33.2	166.0	2,640.0
Distrito Federal	0.0	514.2	0.0	79.1	700.6	92.4	0.0	291.9	1,678.2
Durango	1,535.3	243.9	144.4	66.7	121.9	34.8	16.3	77.1	2,240.4
Guanajuato	2,277.3	357.9	372.3	115.1	411.5	53.7	42.3	191.4	3,821.5
Guerrero	2,315.3	492.3	879.7	126.5	252.3	44.7	35.3	159.5	4,305.6
Hidalgo	1,741.2	365.2	312.0	93.7	200.2	36.8	22.3	108.6	2,880.0
Jalisco	2,814.0	576.6	233.8	132.8	550.7	66.1	54.4	298.8	4,727.2
México	5,408.7	1,218.2	634.2	249.5	1,136.4	117.6	133.1	616.8	9,514.5
Michoacán	2,228.4	394.2	394.4	121.7	323.6	53.4	42.9	182.9	3,741.5
Morelos	998.3	187.8	86.6	52.6	132.9	31.6	19.7	63.1	1,572.5
Nayarit	714.0	181.4	87.7	41.5	81.4	28.4	16.5	56.2	1,207.1
Nuevo León	1,809.5	292.4	114.5	81.2	350.3	56.6	28.2	166.5	2,899.2
Oaxaca	3,495.8	500.9	1,008.7	136.6	283.2	46.9	25.6	166.6	5,664.4
Puebla	2,596.6	771.8	807.0	159.5	431.9	56.3	43.2	234.0	5,100.5
Querétaro	792.1	202.9	93.7	58.1	138.7	28.1	16.7	65.2	1,395.4
Quintana Roo	663.2	199.0	100.0	76.6	102.3	30.5	21.6	41.2	1,234.4
San Luis Potosí	1,458.7	246.5	326.4	74.5	192.9	41.7	24.9	95.0	2,460.6
Sinaloa	1,336.2	294.0	122.6	89.7	205.8	42.1	43.3	123.7	2,257.5
Sonora	1,419.0	275.9	74.8	68.9	200.2	58.3	43.9	123.3	2,264.3
Tabasco	1,164.7	294.6	188.1	77.8	168.0	34.2	29.8	86.5	2,043.8
Tamaulipas	2,261.4	358.4	125.2	72.4	245.4	54.2	36.4	125.3	3,278.7
Tlaxcala	639.3	174.1	87.6	44.2	88.1	27.4	12.8	53.6	1,127.1
Veracruz	3,598.6	654.3	1,042.9	184.1	569.3	71.4	65.5	314.8	6,500.8
Yucatán	1,062.2	216.9	237.2	68.5	146.7	32.0	25.9	90.2	1,879.7
Zacatecas	1,580.0	223.2	142.4	48.0	111.0	24.2	15.8	68.4	2,212.8

Nota: Las sumas parciales y las variaciones pueden no coincidir debido al redondeo.

p_/_/ Cifras preliminares.

1_/_/ Fondo de Aportaciones para la Educación Básica y Normal.

2_/_/ Fondo de Aportaciones para los Servicios de Salud.

3_/_/ Fondo de Aportaciones para la Infraestructura Social.

4_/_/ Fondo de Aportaciones Múltiples.

5_/_/ Fondo de Aportaciones para el Fortalecimiento de los Municipios y de las Demarcaciones Territoriales del Distrito Federal.

6_/_/ Fondo de Aportaciones para la Seguridad Pública de los Estados y del Distrito Federal.

7_/_/ Fondo de Aportaciones para la Educación Tecnológica y de Adultos.

8_/_/ Fondo de Aportaciones para el Fortalecimiento de las Entidades Federativas.

Fuente: Secretaría de Hacienda y Crédito Público.

APORTACIONES FEDERALES PARA ENTIDADES FEDERATIVAS Y MUNICIPIOS, POR ENTIDAD FEDERATIVA Y POR FONDO
Enero-marzo de 2012^{p_/}
(Millones de pesos)

Entidad	FAEB ^{1_/}	FASSA ^{2_/}	FAIS ^{3_/}	FAM ^{4_/}	FAFM ^{5_/}	FASP ^{6_/}	FAETA ^{7_/}	FAFEF ^{8_/}	Total
Total	75,759.4	16,532.0	14,849.8	5,344.1	12,683.2	2,212.1	1,415.9	6,929.9	135,726.3
Aguascalientes	998.5	266.7	53.8	69.8	134.3	34.7	21.6	63.2	1,642.6
Baja California	2,498.5	373.9	65.8	193.2	358.1	89.1	42.3	255.7	3,876.6
Baja California Sur	625.5	185.7	20.2	54.6	73.7	43.5	13.5	39.6	1,056.3
Campeche	830.2	288.3	153.2	73.9	92.7	34.6	22.0	53.8	1,548.6
Coahuila	2,459.9	325.1	110.1	144.8	309.8	62.6	60.2	144.3	3,616.7
Colima	806.4	271.5	23.3	50.7	73.4	34.1	15.6	47.1	1,322.0
Chiapas	3,675.3	743.6	2,708.4	334.6	542.1	90.9	71.7	376.7	8,543.3
Chihuahua	2,178.0	441.1	290.4	182.2	381.0	77.7	45.9	248.9	3,845.2
Distrito Federal	0.0	770.8	0.0	146.7	1,050.9	138.6	0.0	437.9	2,544.8
Durango	1,930.5	369.9	216.7	123.8	182.8	52.1	22.4	115.7	3,013.9
Guanajuato	3,145.3	542.4	558.5	207.7	617.3	80.5	59.8	287.0	5,498.6
Guerrero	3,685.5	726.3	1,319.5	230.2	378.4	67.1	48.3	239.3	6,694.6
Hidalgo	2,318.8	530.8	468.0	172.4	300.3	55.3	30.4	162.9	4,038.8
Jalisco	3,891.5	845.7	350.7	259.9	826.0	99.1	75.0	448.2	6,796.1
México	7,525.4	1,806.2	951.2	438.4	1,704.6	176.4	183.6	925.2	13,711.0
Michoacán	3,076.1	564.9	591.7	219.8	485.4	80.1	59.4	274.4	5,351.9
Morelos	1,339.5	289.1	129.9	96.9	199.3	47.4	27.1	94.7	2,223.9
Nayarit	1,186.7	297.6	131.6	79.3	122.1	42.5	22.5	84.3	1,966.7
Nuevo León	2,514.0	442.9	171.8	157.3	525.5	85.0	39.6	249.7	4,185.8
Oaxaca	4,622.8	701.6	1,513.1	237.0	424.8	70.3	34.2	249.9	7,853.7
Puebla	4,092.3	1,051.2	1,210.5	282.0	647.9	84.5	59.0	351.0	7,778.5
Querétaro	1,093.0	318.9	140.6	108.9	208.1	42.1	23.0	97.8	2,032.3
Quintana Roo	917.5	292.8	150.0	146.9	153.5	45.8	29.7	61.7	1,798.0
San Luis Potosí	2,012.5	372.1	489.6	135.4	289.4	62.5	34.0	142.5	3,538.1
Sinaloa	1,845.0	446.9	184.0	174.9	308.8	63.2	60.2	185.5	3,268.4
Sonora	1,905.4	401.2	112.2	127.0	300.3	87.4	60.7	185.0	3,179.1
Tabasco	1,611.2	453.4	282.1	142.0	252.1	51.2	40.5	129.8	2,962.3
Tamaulipas	2,885.2	519.4	187.8	143.1	368.2	81.3	50.2	187.9	4,423.1
Tlaxcala	883.3	273.0	131.4	81.1	132.1	41.0	17.6	80.3	1,639.9
Veracruz	5,731.9	955.3	1,564.3	318.3	854.0	107.0	88.9	472.2	10,091.8
Yucatán	1,547.4	317.0	355.8	122.4	220.1	48.0	35.7	135.3	2,781.6
Zacatecas	1,926.2	346.6	213.6	88.8	166.5	36.3	21.5	102.6	2,902.0

Nota: Las sumas parciales y las variaciones pueden no coincidir debido al redondeo.

p_/ Cifras preliminares.

1_/ Fondo de Aportaciones para la Educación Básica y Normal.

2_/ Fondo de Aportaciones para los Servicios de Salud.

3_/ Fondo de Aportaciones para la Infraestructura Social.

4_/ Fondo de Aportaciones Múltiples.

5_/ Fondo de Aportaciones para el Fortalecimiento de los Municipios y de las Demarcaciones Territoriales del Distrito Federal.

6_/ Fondo de Aportaciones para la Seguridad Pública de los Estados y del Distrito Federal.

7_/ Fondo de Aportaciones para la Educación Tecnológica y de Adultos.

8_/ Fondo de Aportaciones para el Fortalecimiento de las Entidades Federativas.

Fuente: Secretaría de Hacienda y Crédito Público.

APORTACIONES FEDERALES PARA ENTIDADES FEDERATIVAS Y MUNICIPIOS, POR ENTIDAD FEDERATIVA Y POR FONDO
Enero de 2011^{1-8/}
(Millones de pesos)

Entidad	FAEB ^{1-/}	FASSA ^{2-/}	FAIS ^{3-/}	FAM ^{4-/}	FAFM ^{5-/}	FASP ^{6-/}	FAETA ^{7-/}	FAFEF ^{8-/}	Total
Total	34,645.9	5,660.9	4,616.9	575.0	3,915.7	712.4	557.6	2,168.1	52,852.5
Aguascalientes	362.1	92.8	18.1	5.2	41.7	11.2	8.6	20.1	559.7
Baja California	1,191.4	116.4	34.2	9.4	111.0	29.0	17.8	81.4	1,590.5
Baja California Sur	500.0	55.0	7.2	2.8	22.4	14.1	5.6	12.3	619.5
Campeche	344.7	91.8	45.2	4.9	28.9	11.1	9.1	17.7	553.3
Coahuila	1,362.9	103.0	38.5	8.7	96.7	20.2	21.9	45.5	1,697.2
Colima	420.7	76.7	11.6	2.9	22.9	10.9	6.3	15.0	567.0
Chiapas	1,504.8	235.5	523.3	46.9	168.6	29.5	26.6	112.3	2,647.5
Chihuahua	895.2	139.3	94.7	13.5	119.7	25.0	19.1	78.9	1,385.4
Distrito Federal	0.0	264.2	0.0	39.2	328.8	44.6	0.0	143.2	819.9
Durango	1,076.5	126.8	75.3	10.2	57.4	16.9	8.7	36.9	1,408.8
Guanajuato	1,286.9	172.2	233.8	22.3	193.0	26.0	24.9	88.8	2,048.0
Guerrero	2,119.0	279.0	358.4	28.9	119.1	21.5	18.2	73.1	3,017.2
Hidalgo	1,152.1	215.9	151.3	15.7	93.8	17.8	11.5	48.0	1,706.1
Jalisco	1,580.8	296.7	149.5	28.1	258.6	31.9	30.0	141.6	2,517.2
México	2,985.6	585.6	388.7	57.4	533.8	56.8	76.2	292.4	4,976.7
Michoacán	1,920.1	192.6	241.9	23.6	153.0	25.9	23.2	82.4	2,662.6
Morelos	704.2	96.6	54.5	8.9	62.5	15.4	10.9	29.6	982.6
Nayarit	418.7	90.3	39.7	5.9	38.2	13.6	8.7	25.7	640.7
Nuevo León	1,004.8	151.1	45.3	14.3	163.4	27.3	16.7	80.1	1,502.9
Oaxaca	2,695.1	254.2	441.3	35.1	133.8	22.6	10.8	73.3	3,666.1
Puebla	1,604.9	475.5	366.0	36.3	203.3	27.0	22.6	108.9	2,844.5
Querétaro	459.8	103.5	62.7	8.3	64.3	13.6	8.8	30.7	751.7
Quintana Roo	378.6	99.7	4.0	5.6	46.6	14.5	12.3	19.1	580.4
San Luis Potosí	868.9	111.3	163.0	13.0	91.0	20.3	13.5	44.7	1,325.6
Sinaloa	767.4	155.9	76.9	12.8	97.4	20.4	23.0	59.2	1,213.0
Sonora	1,592.4	136.7	45.7	10.4	93.7	28.6	25.8	59.3	1,992.5
Tabasco	660.0	145.2	125.2	12.7	78.8	16.5	15.8	41.7	1,095.8
Tamaulipas	1,165.6	179.9	77.0	13.1	115.0	26.3	20.7	58.0	1,655.5
Tlaxcala	370.8	87.7	39.5	7.3	41.2	13.2	7.0	24.8	591.5
Veracruz	2,114.0	301.2	515.5	47.5	268.7	34.2	32.6	146.9	3,460.7
Yucatán	541.2	116.1	99.9	15.3	68.7	15.2	13.5	43.1	913.1
Zacatecas	596.6	112.6	89.0	8.8	0.0	11.5	7.4	33.4	859.3

Nota: Las sumas parciales y las variaciones pueden no coincidir debido al redondeo.

1_/ Fondo de Aportaciones para la Educación Básica y Normal.

2_/ Fondo de Aportaciones para los Servicios de Salud.

3_/ Fondo de Aportaciones para la Infraestructura Social.

4_/ Fondo de Aportaciones Múltiples.

5_/ Fondo de Aportaciones para el Fortalecimiento de los Municipios y de las Demarcaciones Territoriales del Distrito Federal.

6_/ Fondo de Aportaciones para la Seguridad Pública de los Estados y del Distrito Federal.

7_/ Fondo de Aportaciones para la Educación Tecnológica y de Adultos.

8_/ Fondo de Aportaciones para el Fortalecimiento de las Entidades Federativas.

Fuente: Secretaría de Hacienda y Crédito Público.

APORTACIONES FEDERALES PARA ENTIDADES FEDERATIVAS Y MUNICIPIOS, POR ENTIDAD FEDERATIVA Y POR FONDO
Enero-febrero de 2011^{p-/-}
(Millones de pesos)

Entidad	FAEB ^{1-/-}	FASSA ^{2-/-}	FAIS ^{3-/-}	FAM ^{4-/-}	FAFM ^{5-/-}	FASP ^{6-/-}	FAETA ^{7-/-}	FAFEF ^{8-/-}	Total
Total	53,726.9	9,950.5	9,292.1	1,150.0	7,936.3	1,424.9	915.4	4,336.3	88,732.4
Aguascalientes	608.7	162.0	36.1	10.4	83.4	22.3	14.0	40.2	977.2
Baja California	1,783.8	205.3	68.3	18.8	221.9	58.0	28.8	162.8	2,547.8
Baja California Sur	657.3	99.8	14.5	5.7	44.8	28.2	9.1	24.6	883.9
Campeche	580.4	161.5	90.3	9.7	57.8	22.1	15.2	35.3	972.4
Coahuila	1,848.5	181.9	76.9	17.4	193.4	40.5	37.0	91.0	2,486.4
Colima	558.0	136.1	23.3	5.9	45.7	21.8	10.3	30.1	831.1
Chiapas	2,514.5	426.9	1,046.6	93.8	337.3	58.9	44.5	224.7	4,747.2
Chihuahua	1,498.3	248.2	189.4	27.0	239.3	49.9	31.0	157.8	2,440.9
Distrito Federal	0.0	480.2	0.0	78.4	657.6	89.1	0.0	286.4	1,591.6
Durango	1,444.6	218.3	150.7	20.5	114.9	33.7	14.4	73.8	2,070.8
Guanajuato	2,137.6	317.5	467.7	44.6	386.0	52.1	39.7	177.5	3,622.6
Guerrero	2,975.0	475.6	716.7	57.8	238.3	43.0	30.4	146.3	4,683.0
Hidalgo	1,734.5	358.7	302.6	31.4	187.5	35.7	19.2	95.9	2,765.6
Jalisco	2,642.1	538.7	298.9	56.3	517.2	63.8	49.1	283.2	4,449.2
México	5,000.2	1,054.8	777.5	114.8	1,067.7	113.6	122.5	584.9	8,836.0
Michoacán	2,752.8	368.3	483.7	47.1	306.0	51.8	37.7	164.7	4,212.2
Morelos	1,041.0	168.2	108.9	17.8	125.0	30.7	18.0	59.3	1,569.0
Nayarit	701.4	156.3	79.3	11.7	76.3	27.3	14.3	51.4	1,118.0
Nuevo León	1,696.0	269.2	90.6	28.5	326.7	54.5	26.9	160.1	2,652.6
Oaxaca	3,893.7	445.0	882.6	70.3	267.5	45.2	19.1	146.6	5,769.9
Puebla	2,528.6	694.8	731.9	72.6	406.6	54.0	37.6	217.8	4,744.0
Querétaro	769.5	183.6	125.5	16.5	128.6	27.3	14.6	61.3	1,326.9
Quintana Roo	637.2	198.2	66.3	11.2	93.2	29.0	20.0	38.3	1,093.5
San Luis Potosí	1,452.5	197.6	326.1	25.9	181.9	40.6	22.3	89.4	2,336.4
Sinaloa	1,287.5	274.1	153.9	25.6	194.7	40.8	37.6	118.3	2,132.6
Sonora	2,004.8	250.3	91.5	20.7	187.3	57.1	41.8	118.6	2,772.2
Tabasco	1,104.9	263.5	250.5	25.4	157.5	33.0	26.0	83.4	1,944.2
Tamaulipas	1,812.0	324.4	153.9	26.2	230.1	52.5	33.7	115.9	2,748.8
Tlaxcala	621.3	148.2	79.1	14.6	82.3	26.4	11.5	49.6	1,033.0
Veracruz	3,538.9	540.5	1,030.9	95.1	537.4	68.4	54.6	293.9	6,159.7
Yucatán	906.1	202.6	199.8	30.5	137.4	30.5	22.3	86.2	1,615.4
Zacatecas	995.2	200.3	178.0	17.6	104.9	23.0	12.4	66.9	1,598.2

Nota: Las sumas parciales y las variaciones pueden no coincidir debido al redondeo.

1_/ Fondo de Aportaciones para la Educación Básica y Normal.

2_/ Fondo de Aportaciones para los Servicios de Salud.

3_/ Fondo de Aportaciones para la Infraestructura Social.

4_/ Fondo de Aportaciones Múltiples.

5_/ Fondo de Aportaciones para el Fortalecimiento de los Municipios y de las Demarcaciones Territoriales del Distrito Federal.

6_/ Fondo de Aportaciones para la Seguridad Pública de los Estados y del Distrito Federal.

7_/ Fondo de Aportaciones para la Educación Tecnológica y de Adultos.

8_/ Fondo de Aportaciones para el Fortalecimiento de las Entidades Federativas.

Fuente: Secretaría de Hacienda y Crédito Público.

APORTACIONES FEDERALES PARA ENTIDADES FEDERATIVAS Y MUNICIPIOS, POR ENTIDAD FEDERATIVA Y POR FONDO
Enero-marzo de 2011^{1/-}
(Millones de pesos)

Entidad	FAEB ^{1/-}	FASSA ^{2/-}	FAIS ^{3/-}	FAM ^{4/-}	FAFM ^{5/-}	FASP ^{6/-}	FAETA ^{7/-}	FAFEF ^{8/-}	Total
Total	72,016.4	15,014.7	13,938.1	1,724.9	11,904.5	2,137.3	1,277.9	6,504.4	124,518.2
Aguascalientes	842.7	245.7	54.2	15.6	125.1	33.5	19.5	60.3	1,396.7
Baja California	2,349.9	320.8	102.5	28.2	332.9	87.0	40.1	244.1	3,505.5
Baja California Sur	804.7	150.5	21.7	8.5	67.2	42.3	12.7	37.0	1,144.6
Campeche	802.7	246.1	135.5	14.6	86.8	33.2	21.3	53.0	1,393.1
Coahuila	2,371.9	292.3	115.4	26.1	290.1	60.7	52.3	136.4	3,345.1
Colima	698.6	208.7	34.9	8.8	68.6	32.7	14.3	45.1	1,111.7
Chiapas	3,480.5	676.4	1,569.9	140.8	505.9	88.4	62.5	337.0	6,861.4
Chihuahua	2,074.2	403.8	284.1	40.5	359.0	74.9	43.1	236.7	3,516.2
Distrito Federal	0.0	704.2	0.0	117.6	986.4	133.7	0.0	429.6	2,371.4
Durango	1,820.9	322.8	226.0	30.7	172.3	50.6	20.1	110.7	2,754.2
Guanajuato	2,957.9	487.9	701.5	66.9	579.0	78.1	54.6	266.3	5,192.2
Guerrero	3,787.8	704.7	1,075.1	86.7	357.4	64.5	42.6	219.4	6,338.2
Hidalgo	2,286.9	520.3	453.9	47.1	281.3	53.5	27.1	143.9	3,814.0
Jalisco	3,659.8	789.8	448.4	84.4	775.8	95.7	68.3	424.7	6,346.9
México	6,968.2	1,604.9	1,166.2	172.2	1,601.5	170.4	169.6	877.3	12,730.5
Michoacán	3,544.6	540.1	725.6	70.7	458.9	77.7	52.4	247.1	5,717.1
Morelos	1,369.4	255.4	163.4	26.8	187.5	46.1	25.2	88.9	2,162.8
Nayarit	970.8	265.0	119.0	17.6	114.5	40.9	20.0	77.1	1,624.9
Nuevo León	2,360.1	393.1	135.9	42.8	490.1	81.8	37.4	240.2	3,781.3
Oaxaca	4,983.6	633.4	1,323.9	105.4	401.3	67.7	27.4	219.9	7,762.6
Puebla	3,418.4	923.2	1,097.9	108.9	609.9	81.0	52.7	326.8	6,618.9
Querétaro	1,064.2	282.6	188.2	24.8	192.9	40.9	20.4	92.0	1,906.0
Quintana Roo	881.5	294.6	99.5	16.8	139.8	43.6	27.9	57.4	1,561.0
San Luis Potosí	2,008.9	318.1	489.1	38.9	272.9	60.9	31.3	134.1	3,354.4
Sinaloa	1,780.5	453.3	230.8	38.5	292.1	61.1	52.4	177.5	3,086.2
Sonora	2,394.7	373.7	137.2	31.1	281.0	85.7	58.0	177.9	3,539.3
Tabasco	1,528.1	419.8	375.7	38.1	236.3	49.5	36.5	125.0	2,809.0
Tamaulipas	2,420.4	475.5	230.9	39.3	345.1	78.8	46.8	173.9	3,810.7
Tlaxcala	860.4	243.0	118.6	21.9	123.5	39.6	16.0	74.3	1,497.3
Veracruz	4,892.5	868.4	1,546.4	142.6	806.2	102.6	76.8	440.8	8,876.3
Yucatán	1,253.4	287.9	299.7	45.8	206.1	45.7	31.1	129.3	2,299.2
Zacatecas	1,377.9	308.6	266.9	26.5	157.3	34.5	17.4	100.3	2,289.6

Nota: Las sumas parciales y las variaciones pueden no coincidir debido al redondeo.

1_/ Fondo de Aportaciones para la Educación Básica y Normal.

2_/ Fondo de Aportaciones para los Servicios de Salud.

3_/ Fondo de Aportaciones para la Infraestructura Social.

4_/ Fondo de Aportaciones Múltiples.

5_/ Fondo de Aportaciones para el Fortalecimiento de los Municipios y de las Demarcaciones Territoriales del Distrito Federal.

6_/ Fondo de Aportaciones para la Seguridad Pública de los Estados y del Distrito Federal.

7_/ Fondo de Aportaciones para la Educación Tecnológica y de Adultos.

8_/ Fondo de Aportaciones para el Fortalecimiento de las Entidades Federativas.

Fuente: Secretaría de Hacienda y Crédito Público.

APORTACIONES FEDERALES PARA ENTIDADES FEDERATIVAS Y MUNICIPIOS, POR ENTIDAD FEDERATIVA Y POR FONDO Enero^{p_/}
(Crecimiento en términos reales)

Entidad	FAEB ^{1_/}	FASSA ^{2_/}	FAIS ^{3_/}	FAM ^{4_/}	FAFM ^{5_/}	FASP ^{6_/}	FAETA ^{7_/}	FAFEF ^{8_/}	Total
Total	-4.2	2.5	-0.9	2.4	3.8	-0.5	5.3	-2.7	-2.3
Aguascalientes	-1.4	-2.1	-4.5	0.1	3.2	-0.4	4.7	0.6	-1.1
Baja California	1.3	11.6	-38.3	6.3	3.4	-1.6	-1.9	0.6	1.2
Baja California Sur	-49.3	6.2	-10.5	-1.3	5.4	-1.0	0.2	3.0	-39.1
Campeche	-0.7	-1.0	8.6	0.6	2.7	0.2	2.3	-2.5	0.2
Coahuila	0.3	9.2	-8.3	5.0	2.7	-0.9	18.3	1.6	1.0
Colima	17.1	40.9	-35.8	3.6	2.8	0.2	1.3	0.3	17.6
Chiapas	1.7	6.3	65.8	6.9	3.0	-1.1	11.9	7.4	15.3
Chihuahua	1.3	5.3	-1.8	0.0	2.0	-0.2	-1.2	1.1	1.5
Distrito Federal	n.s.	2.2	n.s.	-2.9	2.4	-0.3	n.s.	-2.1	1.2
Durango	2.6	0.4	-7.9	-2.8	2.0	-1.0	7.6	0.4	1.7
Guanajuato	3.0	3.0	-23.5	6.5	2.5	-0.9	-5.8	3.6	-0.2
Guerrero	-37.1	-4.9	18.0	2.4	1.7	0.0	10.6	4.8	-24.1
Hidalgo	-5.6	-7.5	n.s.	1.6	2.6	-0.7	11.2	n.s.	-16.2
Jalisco	2.9	1.5	-24.8	1.6	2.3	-0.5	3.1	1.4	0.9
México	4.5	7.6	-21.6	6.8	2.3	-0.5	-0.7	1.4	2.3
Michoacán	-18.0	-5.5	-21.6	2.0	1.7	-0.8	4.2	6.7	-15.0
Morelos	-11.6	0.8	-23.6	1.7	2.2	-1.2	3.5	2.3	-9.3
Nayarit	-2.0	-2.2	6.3	-3.0	2.5	0.0	9.5	5.2	-0.7
Nuevo León	3.1	1.2	21.5	1.7	3.1	-0.2	-6.8	-0.1	3.1
Oaxaca	-19.7	3.0	9.8	2.1	1.7	-0.2	40.0	9.2	-12.7
Puebla	0.9	0.3	6.0	4.3	2.1	0.2	9.9	3.2	1.7
Querétaro	-0.6	1.6	-28.2	0.6	3.7	-1.0	8.2	2.1	-2.0
Quintana Roo	-0.1	-6.4	-0-	6.9	5.6	1.0	0.7	3.3	7.1
San Luis Potosí	-3.1	14.3	-3.8	1.9	1.9	-1.4	5.8	2.1	-1.0
Sinaloa	0.1	-5.2	-23.4	-0.8	1.6	-0.7	5.5	0.4	-1.9
Sonora	-45.1	4.8	-90.5	-0.1	2.7	-2.0	-3.3	n.s.	-40.7
Tabasco	1.3	-4.2	-27.8	3.4	2.5	-0.5	9.3	-0.2	-2.6
Tamaulipas	35.0	5.4	-21.8	0.5	2.5	-0.9	0.0	3.8	24.5
Tlaxcala	-0.6	5.9	6.5	-2.5	2.9	-0.3	5.4	3.9	1.3
Veracruz	-2.0	9.2	-2.8	0.9	1.8	0.3	15.6	2.9	-0.4
Yucatán	1.6	-1.5	14.1	0.2	2.6	0.8	9.4	0.6	2.7
Zacatecas	96.1	-8.5	-23.1	-2.8	n.s.	1.0	23.3	-1.7	69.6

Nota: Las sumas parciales y las variaciones pueden no coincidir debido al redondeo.

p_/ Cifras preliminares.

n.s.: no significativo; -0-: mayor de 500 por ciento.

1_/ Fondo de Aportaciones para la Educación Básica y Normal.

2_/ Fondo de Aportaciones para los Servicios de Salud.

3_/ Fondo de Aportaciones para la Infraestructura Social.

4_/ Fondo de Aportaciones Múltiples.

5_/ Fondo de Aportaciones para el Fortalecimiento de los Municipios y de las Demarcaciones Territoriales del Distrito Federal.

6_/ Fondo de Aportaciones para la Seguridad Pública de los Estados y del Distrito Federal.

7_/ Fondo de Aportaciones para la Educación Tecnológica y de Adultos.

8_/ Fondo de Aportaciones para el Fortalecimiento de las Entidades Federativas.

Fuente: Secretaría de Hacienda y Crédito Público.

APORTACIONES FEDERALES PARA ENTIDADES FEDERATIVAS Y MUNICIPIOS, POR ENTIDAD FEDERATIVA Y POR FONDO
Enero-febrero^{p_/}
(Crecimiento en términos reales)

Entidad	FAEB ^{1_/}	FASSA ^{2_/}	FAIS ^{3_/}	FAM ^{4_/}	FAFM ^{5_/}	FASP ^{6_/}	FAETA ^{7_/}	FAFEF ^{8_/}	Total
Total	-2.8	7.6	2.5	144.2	2.5	-0.4	8.2	2.5	1.7
Aguascalientes	-1.8	6.1	-4.5	245.5	3.3	-0.3	8.1	0.7	2.8
Baja California	1.9	14.8	-38.3	421.8	3.5	-1.6	2.1	0.7	5.0
Baja California Sur	-34.2	10.5	-10.5	389.8	5.4	-1.0	3.0	3.1	-21.5
Campeche	-0.5	7.5	8.7	286.9	2.7	0.2	2.4	-2.4	4.7
Coahuila	1.6	11.8	-8.2	385.2	2.7	-0.8	16.1	1.7	5.0
Colima	13.4	35.7	-35.8	318.5	2.8	0.3	5.2	0.3	16.3
Chiapas	1.6	10.5	65.9	98.2	3.1	-1.0	12.7	7.5	19.0
Chihuahua	1.1	8.4	-1.7	209.5	2.1	-0.1	3.1	1.2	4.0
Distrito Federal	n.s.	3.0	n.s.	-2.9	2.5	-0.2	n.s.	-2.0	1.4
Durango	2.2	7.5	-7.8	213.5	2.1	-0.9	9.0	0.5	4.1
Guanajuato	2.5	8.4	-23.4	148.2	2.6	-0.8	2.6	3.7	1.5
Guerrero	-25.1	-0.4	18.1	110.6	1.8	0.1	11.8	4.9	-11.6
Hidalgo	-3.4	-2.1	-0.8	187.0	2.7	-0.7	11.3	8.9	0.2
Jalisco	2.5	3.0	-24.8	126.9	2.4	-0.4	6.7	1.5	2.2
México	4.1	11.1	-21.5	109.0	2.4	-0.4	4.5	1.4	3.6
Michoacán	-22.1	3.0	-21.6	148.2	1.7	-0.8	9.3	6.8	-14.6
Morelos	-7.8	7.4	-23.5	183.2	2.2	-1.1	5.2	2.4	-3.6
Nayarit	-2.1	11.6	6.4	240.1	2.6	0.1	10.7	5.3	3.9
Nuevo León	2.6	4.5	21.6	173.8	3.1	-0.1	0.7	0.0	5.1
Oaxaca	-13.6	8.3	9.9	87.0	1.8	-0.1	29.1	9.3	-5.6
Puebla	-1.2	6.9	6.1	111.4	2.2	0.3	10.6	3.3	3.4
Querétaro	-1.0	6.3	-28.2	238.6	3.7	-0.9	10.2	2.2	1.2
Quintana Roo	0.1	-3.4	45.1	-0-	5.7	1.1	4.0	3.4	8.6
San Luis Potosí	-3.4	20.0	-3.7	176.2	2.0	-1.4	7.2	2.2	1.3
Sinaloa	-0.2	3.2	-23.3	236.5	1.7	-0.6	10.7	0.5	1.8
Sonora	-31.9	6.0	-21.3	220.1	2.8	-1.9	1.1	0.0	-21.4
Tabasco	1.4	7.6	-27.8	194.6	2.6	-0.4	10.1	-0.1	1.1
Tamaulipas	20.1	6.3	-21.8	166.0	2.6	-0.8	4.0	3.9	14.7
Tlaxcala	-1.0	13.0	6.6	191.1	2.9	-0.3	7.4	3.9	5.0
Veracruz	-2.2	16.5	-2.7	86.3	1.9	0.4	15.3	3.0	1.5
Yucatán	12.8	3.0	14.2	115.8	2.7	0.9	11.8	0.7	11.9
Zacatecas	52.7	7.2	-23.0	161.5	1.8	1.1	22.5	-1.7	33.2

Nota: Las sumas parciales y las variaciones pueden no coincidir debido al redondeo.

p_/ Cifras preliminares.

n.s.: no significativo; -o-: mayor de 500 por ciento.

1_/ Fondo de Aportaciones para la Educación Básica y Normal.

2_/ Fondo de Aportaciones para los Servicios de Salud.

3_/ Fondo de Aportaciones para la Infraestructura Social.

4_/ Fondo de Aportaciones Múltiples.

5_/ Fondo de Aportaciones para el Fortalecimiento de los Municipios y de las Demarcaciones Territoriales del Distrito Federal.

6_/ Fondo de Aportaciones para la Seguridad Pública de los Estados y del Distrito Federal.

7_/ Fondo de Aportaciones para la Educación Tecnológica y de Adultos.

8_/ Fondo de Aportaciones para el Fortalecimiento de las Entidades Federativas.

Fuente: Secretaría de Hacienda y Crédito Público.

APORTACIONES FEDERALES PARA ENTIDADES FEDERATIVAS Y MUNICIPIOS, POR ENTIDAD FEDERATIVA Y POR FONDO
Enero-marzo^{p_/}
(Crecimiento en términos reales)

Entidad	FAEB ^{1_/}	FASSA ^{2_/}	FAIS ^{3_/}	FAM ^{4_/}	FAFM ^{5_/}	FASP ^{6_/}	FAETA ^{7_/}	FAFEF ^{8_/}	Total
Total	1.3	6.0	2.6	198.2	2.6	-0.4	6.7	2.6	4.9
Aguascalientes	14.1	4.5	-4.4	329.5	3.4	-0.2	6.5	0.8	13.2
Baja California	2.3	12.2	-38.2	-0-	3.5	-1.5	1.6	0.8	6.5
Baja California Sur	-25.2	18.8	-10.4	-0-	5.5	-0.9	1.9	3.1	-11.2
Campeche	-0.4	12.8	8.8	389.0	2.8	0.3	-0.9	-2.3	7.0
Coahuila	-0.2	7.1	-8.1	435.2	2.8	-0.8	10.7	1.8	4.1
Colima	11.1	25.2	-35.7	454.4	2.9	0.4	5.0	0.4	14.5
Chiapas	1.7	5.8	66.1	128.8	3.2	-1.0	10.3	7.6	19.9
Chihuahua	1.1	5.2	-1.6	333.2	2.2	0.0	2.5	1.2	5.3
Distrito Federal	n.s.	5.4	n.s.	20.1	2.6	-0.2	n.s.	-1.9	3.3
Durango	2.1	10.3	-7.7	288.4	2.1	-0.8	7.2	0.6	5.3
Guanajuato	2.4	7.0	-23.4	198.8	2.6	-0.8	5.5	3.8	1.9
Guerrero	-6.3	-0.8	18.1	155.6	1.9	0.2	9.2	5.0	1.7
Hidalgo	-2.4	-1.8	-0.8	252.3	2.8	-0.6	8.2	9.0	1.9
Jalisco	2.4	3.1	-24.7	196.3	2.5	-0.3	5.6	1.6	3.1
México	4.0	8.3	-21.5	145.0	2.5	-0.3	4.2	1.5	3.7
Michoacán	-16.5	0.7	-21.5	199.2	1.8	-0.7	9.2	6.9	-9.9
Morelos	-5.8	9.0	-23.5	248.3	2.3	-1.0	3.3	2.5	-1.0
Nayarit	17.7	8.1	6.5	333.6	2.7	0.2	8.3	5.3	16.5
Nuevo León	2.5	8.5	21.7	253.8	3.2	0.0	2.2	0.1	6.6
Oaxaca	-10.7	6.6	10.0	116.4	1.9	-0.1	20.0	9.4	-2.6
Puebla	15.2	9.6	6.1	149.3	2.3	0.4	7.7	3.4	13.1
Querétaro	-1.1	8.6	-28.1	323.4	3.8	-0.8	8.8	2.3	2.6
Quintana Roo	0.2	-4.3	45.2	-0-	5.7	1.1	2.7	3.4	10.9
San Luis Potosí	-3.6	12.6	-3.6	234.8	2.1	-1.3	4.7	2.3	1.5
Sinaloa	-0.3	-5.1	-23.3	337.8	1.8	-0.5	10.7	0.6	1.9
Sonora	-23.4	3.3	-21.3	293.8	2.9	-1.8	0.6	0.1	-13.5
Tabasco	1.5	4.0	-27.7	258.5	2.7	-0.4	6.9	0.0	1.5
Tamaulipas	14.8	5.2	-21.7	250.6	2.7	-0.7	3.4	4.0	11.7
Tlaxcala	-1.2	8.1	6.7	255.9	3.0	-0.2	5.6	4.0	5.4
Veracruz	12.8	5.9	-2.6	114.9	2.0	0.5	11.4	3.1	9.4
Yucatán	18.8	6.0	14.3	157.2	2.8	1.0	10.2	0.7	16.5
Zacatecas	34.6	8.1	-23.0	222.9	1.9	1.2	18.7	-1.6	22.0

Nota: Las sumas parciales y las variaciones pueden no coincidir debido al redondeo.

p_/ Cifras preliminares.

n.s.: no significativo; -0-: mayor de 500 por ciento.

1_/ Fondo de Aportaciones para la Educación Básica y Normal.

2_/ Fondo de Aportaciones para los Servicios de Salud.

3_/ Fondo de Aportaciones para la Infraestructura Social.

4_/ Fondo de Aportaciones Múltiples.

5_/ Fondo de Aportaciones para el Fortalecimiento de los Municipios y de las Demarcaciones Territoriales del Distrito Federal.

6_/ Fondo de Aportaciones para la Seguridad Pública de los Estados y del Distrito Federal.

7_/ Fondo de Aportaciones para la Educación Tecnológica y de Adultos.

8_/ Fondo de Aportaciones para el Fortalecimiento de las Entidades Federativas.

Fuente: Secretaría de Hacienda y Crédito Público.

APORTACIONES FEDERALES PARA ENTIDADES FEDERATIVAS Y MUNICIPIOS DE LOS FONDOS FAIS Y FAM, POR ENTIDAD FEDERATIVA Y POR FONDO
Enero de 2012^{p_/}
(Millones de pesos)

Entidad	FAIS ^{1_/}			FAM ^{2_/}			
	Total	Estatal	Municipal	Total	Infraestructura		Asistencia Social
					Básica	Superior	
Total	4,761.1	581.0	4,180.0	612.6	0.0	0.0	612.6
Aguascalientes	17.9	2.2	15.8	5.4	0.0	0.0	5.4
Baja California	21.9	2.7	19.3	10.4	0.0	0.0	10.4
Baja California Sur	6.7	0.8	5.9	2.9	0.0	0.0	2.9
Campeche	51.1	6.2	44.9	5.1	0.0	0.0	5.1
Coahuila	36.7	4.4	32.3	9.5	0.0	0.0	9.5
Colima	7.8	0.9	6.8	3.2	0.0	0.0	3.2
Chiapas	902.8	109.4	793.4	52.2	0.0	0.0	52.2
Chihuahua	96.8	11.7	85.1	14.0	0.0	0.0	14.0
Distrito Federal	0.0	0.0	0.0	39.6	0.0	0.0	39.6
Durango	72.2	8.8	63.5	10.3	0.0	0.0	10.3
Guanajuato	186.2	22.6	163.6	24.7	0.0	0.0	24.7
Guerrero	439.8	53.3	386.5	30.8	0.0	0.0	30.8
Hidalgo	0.0	0.0	0.0	16.6	0.0	0.0	16.6
Jalisco	116.9	14.2	102.7	29.8	0.0	0.0	29.8
México	317.1	38.4	278.6	63.8	0.0	0.0	63.8
Michoacán	197.2	23.9	173.3	25.0	0.0	0.0	25.0
Morelos	43.3	5.2	38.1	9.4	0.0	0.0	9.4
Nayarit	43.9	5.3	38.6	5.9	0.0	0.0	5.9
Nuevo León	57.3	6.9	50.3	15.1	0.0	0.0	15.1
Oaxaca	504.4	61.1	443.2	37.3	0.0	0.0	37.3
Puebla	403.5	48.9	354.6	39.4	0.0	0.0	39.4
Querétaro	46.9	5.7	41.2	8.6	0.0	0.0	8.6
Quintana Roo	50.0	6.1	43.9	6.2	0.0	0.0	6.2
San Luis Potosí	163.2	19.8	143.4	13.8	0.0	0.0	13.8
Sinaloa	61.3	7.4	53.9	13.2	0.0	0.0	13.2
Sonora	4.5	4.5	0.0	10.8	0.0	0.0	10.8
Tabasco	94.0	11.4	82.6	13.7	0.0	0.0	13.7
Tamaulipas	62.6	7.6	55.0	13.7	0.0	0.0	13.7
Tlaxcala	43.8	5.3	38.5	7.4	0.0	0.0	7.4
Veracruz	521.4	63.2	458.2	49.9	0.0	0.0	49.9
Yucatán	118.6	14.4	104.2	15.9	0.0	0.0	15.9
Zacatecas	71.2	8.6	62.6	8.9	0.0	0.0	8.9

Nota: Las sumas parciales y las variaciones pueden no coincidir debido al redondeo.

p_/ Cifras preliminares.

1_/ Fondo de Aportaciones para la Infraestructura Social.

2_/ Fondo de Aportaciones Múltiples.

Fuente: Secretaría de Hacienda y Crédito Público.

APORTACIONES FEDERALES PARA ENTIDADES FEDERATIVAS Y MUNICIPIOS DE LOS FONDOS FAIS Y FAM, POR ENTIDAD FEDERATIVA Y POR FONDO
Enero-febrero de 2012^{p_/}
(Millones de pesos)

Entidad	FAIS ^{1_/}			FAM ^{2_/}			
	Total	Estatal	Municipal	Total	Infraestructura		Asistencia Social
					Básica	Superior	
Total	9,899.9	1,199.9	8,700.0	2,919.8	1,122.0	572.6	1,225.2
Aguascalientes	35.9	4.4	31.5	37.5	13.3	13.3	10.9
Baja California	43.9	5.3	38.5	101.8	65.9	15.2	20.8
Baja California Sur	13.5	1.6	11.8	28.8	15.2	7.8	5.8
Campeche	102.1	12.4	89.7	39.0	19.0	9.9	10.2
Coahuila	73.4	8.9	64.5	87.6	20.9	47.7	19.0
Colima	15.5	1.9	13.7	25.5	10.7	8.4	6.3
Chiapas	1,805.6	218.8	1,586.7	193.4	74.7	14.4	104.3
Chihuahua	193.6	23.5	170.1	86.9	30.8	28.0	28.1
Distrito Federal	0.0	0.0	0.0	79.1	0.0	0.0	79.1
Durango	144.4	17.5	126.9	66.7	21.6	24.4	20.7
Guanajuato	372.3	45.1	327.2	115.1	50.0	15.6	49.4
Guerrero	879.7	106.6	773.1	126.5	53.3	11.7	61.6
Hidalgo	312.0	37.8	274.2	93.7	30.8	29.7	33.2
Jalisco	233.8	28.3	205.5	132.8	56.2	17.0	59.5
México	634.2	76.9	557.3	249.5	98.7	23.2	127.6
Michoacán	394.4	47.8	346.6	121.7	47.1	24.5	50.0
Morelos	86.6	10.5	76.1	52.6	19.6	14.0	18.9
Nayarit	87.7	10.6	77.1	41.5	18.3	11.3	11.8
Nuevo León	114.5	13.9	100.7	81.2	29.1	22.0	30.2
Oaxaca	1,008.7	122.3	886.5	136.6	51.9	10.1	74.6
Puebla	807.0	97.8	709.2	159.5	58.1	22.6	78.8
Querétaro	93.7	11.4	82.3	58.1	21.3	19.5	17.3
Quintana Roo	100.0	12.1	87.9	76.6	50.0	14.1	12.5
San Luis Potosí	326.4	39.6	286.9	74.5	30.7	16.3	27.5
Sinaloa	122.6	14.9	107.8	89.7	26.6	36.7	26.5
Sonora	74.8	9.1	65.7	68.9	22.1	25.3	21.5
Tabasco	188.1	22.8	165.3	77.8	28.1	22.4	27.4
Tamaulipas	125.2	15.2	110.0	72.4	26.7	18.4	27.4
Tlaxcala	87.6	10.6	77.0	44.2	17.2	12.2	14.8
Veracruz	1,042.9	126.4	916.5	184.1	68.4	15.9	99.8
Yucatán	237.2	28.8	208.5	68.5	24.1	12.5	31.8
Zacatecas	142.4	17.3	125.1	48.0	21.6	8.5	17.8

Nota: Las sumas parciales y las variaciones pueden no coincidir debido al redondeo.

p_/ Cifras preliminares.

1_/ Fondo de Aportaciones para la Infraestructura Social.

2_/ Fondo de Aportaciones Múltiples.

Fuente: Secretaría de Hacienda y Crédito Público.

APORTACIONES FEDERALES PARA ENTIDADES FEDERATIVAS Y MUNICIPIOS DE LOS FONDOS FAIS Y FAM, POR ENTIDAD FEDERATIVA Y POR FONDO
Enero-marzo de 2012^{p_/}
(Millones de pesos)

Entidad	FAIS ^{1_/}			FAM ^{2_/}			
	Total	Estatal	Municipal	Total	Infraestructura		Asistencia Social
					Básica	Superior	
Total	14,849.8	1,799.8	13,050.0	5,344.1	2,244.1	1,262.3	1,837.8
Aguascalientes	53.8	6.5	47.3	69.8	26.6	26.9	16.3
Baja California	65.8	8.0	57.8	193.2	131.7	30.4	31.1
Baja California Sur	20.2	2.4	17.7	54.6	30.4	15.6	8.7
Campeche	153.2	18.6	134.6	73.9	38.0	20.7	15.2
Coahuila	110.1	13.3	96.8	144.8	41.8	74.6	28.5
Colima	23.3	2.8	20.5	50.7	21.5	19.7	9.5
Chiapas	2,708.4	328.3	2,380.1	334.6	149.3	28.8	156.5
Chihuahua	290.4	35.2	255.2	182.2	61.5	78.6	42.1
Distrito Federal	0.0	0.0	0.0	146.7	0.0	28.0	118.7
Durango	216.7	26.3	190.4	123.8	43.2	49.6	31.0
Guanajuato	558.5	67.7	490.8	207.7	100.0	33.5	74.1
Guerrero	1,319.5	159.9	1,159.6	230.2	106.5	31.3	92.4
Hidalgo	468.0	56.7	411.3	172.4	61.6	61.0	49.8
Jalisco	350.7	42.5	308.2	259.9	112.4	58.2	89.3
México	951.2	115.3	835.9	438.4	197.4	49.7	191.3
Michoacán	591.7	71.7	519.9	219.8	94.3	50.5	75.1
Morelos	129.9	15.7	114.2	96.9	39.3	29.3	28.3
Nayarit	131.6	16.0	115.7	79.3	36.7	24.8	17.8
Nuevo León	171.8	20.8	151.0	157.3	58.1	53.9	45.3
Oaxaca	1,513.1	183.4	1,329.7	237.0	103.9	21.2	112.0
Puebla	1,210.5	146.7	1,063.8	282.0	116.3	47.5	118.2
Querétaro	140.6	17.0	123.5	108.9	42.6	40.3	25.9
Quintana Roo	150.0	18.2	131.8	146.9	100.1	28.2	18.7
San Luis Potosí	489.6	59.3	430.3	135.4	61.3	32.8	41.3
Sinaloa	184.0	22.3	161.7	174.9	53.2	82.0	39.7
Sonora	112.2	13.6	98.6	127.0	44.2	50.5	32.3
Tabasco	282.1	34.2	247.9	142.0	56.1	44.9	41.0
Tamaulipas	187.8	22.8	165.0	143.1	53.3	48.7	41.1
Tlaxcala	131.4	15.9	115.5	81.1	34.4	24.4	22.2
Veracruz	1,564.3	189.6	1,374.7	318.3	136.8	31.7	149.8
Yucatán	355.8	43.1	312.7	122.4	48.3	26.4	47.7
Zacatecas	213.6	25.9	187.7	88.8	43.2	18.8	26.8

Nota: Las sumas parciales y las variaciones pueden no coincidir debido al redondeo.

p_/ Cifras preliminares.

1_/ Fondo de Aportaciones para la Infraestructura Social.

2_/ Fondo de Aportaciones Múltiples.

Fuente: Secretaría de Hacienda y Crédito Público.

APORTACIONES FEDERALES PARA ENTIDADES FEDERATIVAS Y MUNICIPIOS DE LOS FONDOS FAIS Y FAM, POR ENTIDAD FEDERATIVA Y POR FONDO
Enero de 2011^{1_/_}
(Millones de pesos)

Entidad	FAIS ^{1_/_}			FAM ^{2_/_}			
	Total	Estatad	Municipal	Total	Infraestructura		Asistencia Social
					Básica	Superior	
Total	4,616.9	563.1	4,053.8	575.0	0.0	0.0	575.0
Aguascalientes	18.1	2.2	15.9	5.2	0.0	0.0	5.2
Baja California	34.2	4.1	30.0	9.4	0.0	0.0	9.4
Baja California Sur	7.2	0.9	6.4	2.8	0.0	0.0	2.8
Campeche	45.2	5.5	39.7	4.9	0.0	0.0	4.9
Coahuila	38.5	4.7	33.8	8.7	0.0	0.0	8.7
Colima	11.6	1.4	10.2	2.9	0.0	0.0	2.9
Chiapas	523.3	63.4	459.9	46.9	0.0	0.0	46.9
Chihuahua	94.7	11.5	83.2	13.5	0.0	0.0	13.5
Distrito Federal	0.0	0.0	0.0	39.2	0.0	0.0	39.2
Durango	75.3	9.1	66.2	10.2	0.0	0.0	10.2
Guanajuato	233.8	28.3	205.5	22.3	0.0	0.0	22.3
Guerrero	358.4	43.4	314.9	28.9	0.0	0.0	28.9
Hidalgo	151.3	18.3	133.0	15.7	0.0	0.0	15.7
Jalisco	149.5	18.1	131.3	28.1	0.0	0.0	28.1
México	388.7	47.1	341.6	57.4	0.0	0.0	57.4
Michoacán	241.9	29.3	212.5	23.6	0.0	0.0	23.6
Morelos	54.5	6.6	47.9	8.9	0.0	0.0	8.9
Nayarit	39.7	4.8	34.9	5.9	0.0	0.0	5.9
Nuevo León	45.3	5.5	39.8	14.3	0.0	0.0	14.3
Oaxaca	441.3	53.5	387.8	35.1	0.0	0.0	35.1
Puebla	366.0	44.4	321.6	36.3	0.0	0.0	36.3
Querétaro	62.7	7.6	55.1	8.3	0.0	0.0	8.3
Quintana Roo	4.0	4.0	0.0	5.6	0.0	0.0	5.6
San Luis Potosí	163.0	19.8	143.3	13.0	0.0	0.0	13.0
Sinaloa	76.9	9.3	67.6	12.8	0.0	0.0	12.8
Sonora	45.7	5.5	40.2	10.4	0.0	0.0	10.4
Tabasco	125.2	15.2	110.1	12.7	0.0	0.0	12.7
Tamaulipas	77.0	9.3	67.6	13.1	0.0	0.0	13.1
Tlaxcala	39.5	4.8	34.7	7.3	0.0	0.0	7.3
Veracruz	515.5	62.5	453.0	47.5	0.0	0.0	47.5
Yucatán	99.9	12.1	87.8	15.3	0.0	0.0	15.3
Zacatecas	89.0	10.8	78.2	8.8	0.0	0.0	8.8

Nota: Las sumas parciales y las variaciones pueden no coincidir debido al redondeo.

1_/_ Fondo de Aportaciones para la Infraestructura Social.

2_/_ Fondo de Aportaciones Múltiples.

Fuente: Secretaría de Hacienda y Crédito Público.

APORTACIONES FEDERALES PARA ENTIDADES FEDERATIVAS Y MUNICIPIOS DE LOS FONDOS FAIS Y FAM, POR ENTIDAD FEDERATIVA Y POR FONDO
Enero-febrero de 2011^{1_/_}
(Millones de pesos)

Entidad	FAIS ^{1_/_}			FAM ^{2_/_}			
	Total	Estatad	Municipal	Total	Infraestructura		Asistencia Social
					Básica	Superior	
Total	9,292.1	1,126.2	8,165.9	1,150.0	0.0	0.0	1,150.0
Aguascalientes	36.1	4.4	31.8	10.4	0.0	0.0	10.4
Baja California	68.3	8.3	60.1	18.8	0.0	0.0	18.8
Baja California Sur	14.5	1.8	12.7	5.7	0.0	0.0	5.7
Campeche	90.3	10.9	79.4	9.7	0.0	0.0	9.7
Coahuila	76.9	9.3	67.6	17.4	0.0	0.0	17.4
Colima	23.3	2.8	20.4	5.9	0.0	0.0	5.9
Chiapas	1,046.6	126.9	919.8	93.8	0.0	0.0	93.8
Chihuahua	189.4	23.0	166.4	27.0	0.0	0.0	27.0
Distrito Federal	0.0	0.0	0.0	78.4	0.0	0.0	78.4
Durango	150.7	18.3	132.4	20.5	0.0	0.0	20.5
Guanajuato	467.7	56.7	411.0	44.6	0.0	0.0	44.6
Guerrero	716.7	86.9	629.9	57.8	0.0	0.0	57.8
Hidalgo	302.6	36.7	265.9	31.4	0.0	0.0	31.4
Jalisco	298.9	36.2	262.7	56.3	0.0	0.0	56.3
México	777.5	94.2	683.3	114.8	0.0	0.0	114.8
Michoacán	483.7	58.6	425.1	47.1	0.0	0.0	47.1
Morelos	108.9	13.2	95.7	17.8	0.0	0.0	17.8
Nayarit	79.3	9.6	69.7	11.7	0.0	0.0	11.7
Nuevo León	90.6	11.0	79.6	28.5	0.0	0.0	28.5
Oaxaca	882.6	107.0	775.6	70.3	0.0	0.0	70.3
Puebla	731.9	88.7	643.2	72.6	0.0	0.0	72.6
Querétaro	125.5	15.2	110.3	16.5	0.0	0.0	16.5
Quintana Roo	66.3	8.0	58.3	11.2	0.0	0.0	11.2
San Luis Potosí	326.1	39.5	286.6	25.9	0.0	0.0	25.9
Sinaloa	153.9	18.7	135.2	25.6	0.0	0.0	25.6
Sonora	91.5	11.1	80.4	20.7	0.0	0.0	20.7
Tabasco	250.5	30.4	220.1	25.4	0.0	0.0	25.4
Tamaulipas	153.9	18.7	135.3	26.2	0.0	0.0	26.2
Tlaxcala	79.1	9.6	69.5	14.6	0.0	0.0	14.6
Veracruz	1,030.9	124.9	906.0	95.1	0.0	0.0	95.1
Yucatán	199.8	24.2	175.6	30.5	0.0	0.0	30.5
Zacatecas	178.0	21.6	156.4	17.6	0.0	0.0	17.6

Nota: Las sumas parciales y las variaciones pueden no coincidir debido al redondeo.

1_/_ Fondo de Aportaciones para la Infraestructura Social.

2_/_ Fondo de Aportaciones Múltiples.

Fuente: Secretaría de Hacienda y Crédito Público.

APORTACIONES FEDERALES PARA ENTIDADES FEDERATIVAS Y MUNICIPIOS DE LOS FONDOS FAIS Y FAM, POR ENTIDAD FEDERATIVA Y POR FONDO
Enero-marzo de 2011^{1_/_}
(Millones de pesos)

Entidad	FAIS ^{1_/_}			FAM ^{2_/_}			
	Total	Estatal	Municipal	Total	Infraestructura		Asistencia Social
					Básica	Superior	
Total	13,938.1	1,689.3	12,248.8	1,724.9	0.0	0.0	1,724.9
Aguascalientes	54.2	6.6	47.6	15.6	0.0	0.0	15.6
Baja California	102.5	12.4	90.1	28.2	0.0	0.0	28.2
Baja California Sur	21.7	2.6	19.1	8.5	0.0	0.0	8.5
Campeche	135.5	16.4	119.1	14.6	0.0	0.0	14.6
Coahuila	115.4	14.0	101.4	26.1	0.0	0.0	26.1
Colima	34.9	4.2	30.7	8.8	0.0	0.0	8.8
Chiapas	1,569.9	190.3	1,379.7	140.8	0.0	0.0	140.8
Chihuahua	284.1	34.4	249.7	40.5	0.0	0.0	40.5
Distrito Federal	0.0	0.0	0.0	117.6	0.0	0.0	117.6
Durango	226.0	27.4	198.6	30.7	0.0	0.0	30.7
Guanajuato	701.5	85.0	616.5	66.9	0.0	0.0	66.9
Guerrero	1,075.1	130.3	944.8	86.7	0.0	0.0	86.7
Hidalgo	453.9	55.0	398.9	47.1	0.0	0.0	47.1
Jalisco	448.4	54.3	394.0	84.4	0.0	0.0	84.4
México	1,166.2	141.3	1,024.9	172.2	0.0	0.0	172.2
Michoacán	725.6	87.9	637.6	70.7	0.0	0.0	70.7
Morelos	163.4	19.8	143.6	26.8	0.0	0.0	26.8
Nayarit	119.0	14.4	104.6	17.6	0.0	0.0	17.6
Nuevo León	135.9	16.5	119.4	42.8	0.0	0.0	42.8
Oaxaca	1,323.9	160.5	1,163.4	105.4	0.0	0.0	105.4
Puebla	1,097.9	133.1	964.8	108.9	0.0	0.0	108.9
Querétaro	188.2	22.8	165.4	24.8	0.0	0.0	24.8
Quintana Roo	99.5	12.1	87.4	16.8	0.0	0.0	16.8
San Luis Potosí	489.1	59.3	429.9	38.9	0.0	0.0	38.9
Sinaloa	230.8	28.0	202.9	38.5	0.0	0.0	38.5
Sonora	137.2	16.6	120.6	31.1	0.0	0.0	31.1
Tabasco	375.7	45.5	330.2	38.1	0.0	0.0	38.1
Tamaulipas	230.9	28.0	202.9	39.3	0.0	0.0	39.3
Tlaxcala	118.6	14.4	104.2	21.9	0.0	0.0	21.9
Veracruz	1,546.4	187.4	1,359.0	142.6	0.0	0.0	142.6
Yucatán	299.7	36.3	263.4	45.8	0.0	0.0	45.8
Zacatecas	266.9	32.4	234.6	26.5	0.0	0.0	26.5

Nota: Las sumas parciales y las variaciones pueden no coincidir debido al redondeo.

1_/_ Fondo de Aportaciones para la Infraestructura Social.

2_/_ Fondo de Aportaciones Múltiples.

Fuente: Secretaría de Hacienda y Crédito Público.

APORTACIONES FEDERALES PARA ENTIDADES FEDERATIVAS Y MUNICIPIOS DE LOS FONDOS FAIS Y FAM, POR ENTIDAD FEDERATIVA Y POR FONDO
Enero^{p_/}
(Crecimiento en términos reales)

Entidad	FAIS ^{1_/}			FAM ^{2_/}			Asistencia Social
	Total	Estatad	Municipal	Total	Básica	Superior	
Total	-0.9	-0.8	-0.9	2.4	n.s.	n.s.	2.4
Aguascalientes	-4.5	-4.5	-4.5	0.1	n.s.	n.s.	0.1
Baja California	-38.3	-38.3	-38.3	6.3	n.s.	n.s.	6.3
Baja California Sur	-10.5	-10.5	-10.5	-1.3	n.s.	n.s.	-1.3
Campeche	8.6	8.6	8.6	0.6	n.s.	n.s.	0.6
Coahuila	-8.3	-8.3	-8.3	5.0	n.s.	n.s.	5.0
Colima	-35.8	-35.8	-35.8	3.6	n.s.	n.s.	3.6
Chiapas	65.8	65.8	65.8	6.9	n.s.	n.s.	6.9
Chihuahua	-1.8	-1.8	-1.8	0.0	n.s.	n.s.	0.0
Distrito Federal	n.s.	n.s.	n.s.	-2.9	n.s.	n.s.	-2.9
Durango	-7.9	-7.9	-7.9	-2.8	n.s.	n.s.	-2.8
Guanajuato	-23.5	-23.5	-23.5	6.5	n.s.	n.s.	6.5
Guerrero	18.0	18.0	18.0	2.4	n.s.	n.s.	2.4
Hidalgo	n.s.	n.s.	n.s.	1.6	n.s.	n.s.	1.6
Jalisco	-24.8	-24.8	-24.8	1.6	n.s.	n.s.	1.6
México	-21.6	-21.6	-21.6	6.8	n.s.	n.s.	6.8
Michoacán	-21.6	-21.6	-21.6	2.0	n.s.	n.s.	2.0
Morelos	-23.6	-23.6	-23.6	1.7	n.s.	n.s.	1.7
Nayarit	6.3	6.3	6.3	-3.0	n.s.	n.s.	-3.0
Nuevo León	21.5	21.5	21.5	1.7	n.s.	n.s.	1.7
Oaxaca	9.8	9.8	9.8	2.1	n.s.	n.s.	2.1
Puebla	6.0	6.0	6.0	4.3	n.s.	n.s.	4.3
Querétaro	-28.2	-28.2	-28.2	0.6	n.s.	n.s.	0.6
Quintana Roo	-0-	44.9	n.s.	6.9	n.s.	n.s.	6.9
San Luis Potosí	-3.8	-3.8	-3.8	1.9	n.s.	n.s.	1.9
Sinaloa	-23.4	-23.4	-23.4	-0.8	n.s.	n.s.	-0.8
Sonora	-90.5	-21.4	n.s.	-0.1	n.s.	n.s.	-0.1
Tabasco	-27.8	-27.8	-27.8	3.4	n.s.	n.s.	3.4
Tamaulipas	-21.8	-21.8	-21.8	0.5	n.s.	n.s.	0.5
Tlaxcala	6.5	6.5	6.5	-2.5	n.s.	n.s.	-2.5
Veracruz	-2.8	-2.8	-2.8	0.9	n.s.	n.s.	0.9
Yucatán	14.1	14.1	14.1	0.2	n.s.	n.s.	0.2
Zacatecas	-23.1	-23.1	-23.1	-2.8	n.s.	n.s.	-2.8

Nota: Las sumas parciales y las variaciones pueden no coincidir debido al redondeo.

p_/ Cifras preliminares.

n.s.: no significativo; -0-: mayor de 500 por ciento.

1_/ Fondo de Aportaciones para la Infraestructura Social.

2_/ Fondo de Aportaciones Múltiples.

Fuente: Secretaría de Hacienda y Crédito Público.

APORTACIONES FEDERALES PARA ENTIDADES FEDERATIVAS Y MUNICIPIOS DE LOS FONDOS FAIS Y FAM, POR ENTIDAD FEDERATIVA Y POR FONDO
Enero-febrero^{p_/}
(Crecimiento en términos reales)

Entidad	FAIS ^{1_/}			FAM ^{2_/}			Asistencia Social
	Total	Estatad	Municipal	Total	Básica	Superior	
Total	2.5	2.5	2.5	144.2	n.s.	n.s.	2.5
Aguascalientes	-4.5	-4.5	-4.5	245.5	n.s.	n.s.	0.1
Baja California	-38.3	-38.3	-38.3	421.8	n.s.	n.s.	6.4
Baja California Sur	-10.5	-10.5	-10.5	389.8	n.s.	n.s.	-1.2
Campeche	8.7	8.7	8.7	286.9	n.s.	n.s.	0.7
Coahuila	-8.2	-8.2	-8.2	385.2	n.s.	n.s.	5.1
Colima	-35.8	-35.8	-35.8	318.5	n.s.	n.s.	3.7
Chiapas	65.9	65.9	65.9	98.2	n.s.	n.s.	7.0
Chihuahua	-1.7	-1.7	-1.7	209.5	n.s.	n.s.	0.1
Distrito Federal	n.s.	n.s.	n.s.	-2.9	n.s.	n.s.	-2.9
Durango	-7.8	-7.8	-7.8	213.5	n.s.	n.s.	-2.7
Guanajuato	-23.4	-23.4	-23.4	148.2	n.s.	n.s.	6.6
Guerrero	18.1	18.1	18.1	110.6	n.s.	n.s.	2.5
Hidalgo	-0.8	-0.8	-0.8	187.0	n.s.	n.s.	1.7
Jalisco	-24.8	-24.8	-24.8	126.9	n.s.	n.s.	1.7
México	-21.5	-21.5	-21.5	109.0	n.s.	n.s.	6.9
Michoacán	-21.6	-21.6	-21.6	148.2	n.s.	n.s.	2.1
Morelos	-23.5	-23.5	-23.5	183.2	n.s.	n.s.	1.8
Nayarit	6.4	6.4	6.4	240.1	n.s.	n.s.	-2.9
Nuevo León	21.6	21.6	21.6	173.8	n.s.	n.s.	1.8
Oaxaca	9.9	9.9	9.9	87.0	n.s.	n.s.	2.1
Puebla	6.1	6.1	6.1	111.4	n.s.	n.s.	4.4
Querétaro	-28.2	-28.2	-28.2	238.6	n.s.	n.s.	0.7
Quintana Roo	45.1	45.1	45.1	-0-	n.s.	n.s.	7.0
San Luis Potosí	-3.7	-3.7	-3.7	176.2	n.s.	n.s.	2.0
Sinaloa	-23.3	-23.3	-23.3	236.5	n.s.	n.s.	-0.7
Sonora	-21.3	-21.3	-21.3	220.1	n.s.	n.s.	0.0
Tabasco	-27.8	-27.8	-27.8	194.6	n.s.	n.s.	3.5
Tamaulipas	-21.8	-21.8	-21.8	166.0	n.s.	n.s.	0.6
Tlaxcala	6.6	6.6	6.6	191.1	n.s.	n.s.	-2.4
Veracruz	-2.7	-2.7	-2.7	86.3	n.s.	n.s.	1.0
Yucatán	14.2	14.2	14.2	115.8	n.s.	n.s.	0.3
Zacatecas	-23.0	-23.0	-23.0	161.5	n.s.	n.s.	-2.7

Nota: Las sumas parciales y las variaciones pueden no coincidir debido al redondeo.

p_/ Cifras preliminares.

n.s.: no significativo; -0-: mayor de 500 por ciento.

1_/ Fondo de Aportaciones para la Infraestructura Social.

2_/ Fondo de Aportaciones Múltiples.

Fuente: Secretaría de Hacienda y Crédito Público.

APORTACIONES FEDERALES PARA ENTIDADES FEDERATIVAS Y MUNICIPIOS DE LOS FONDOS FAIS Y FAM, POR ENTIDAD FEDERATIVA Y POR FONDO
Enero-marzo^{p_/}
(Crecimiento en términos reales)

Entidad	FAIS ^{1_/}			FAM ^{2_/}			Asistencia Social
	Total	Estatad	Municipal	Total	Básica	Superior	
Total	2.6	2.6	2.6	198.2	n.s.	n.s.	2.6
Aguascalientes	-4.4	-4.4	-4.4	329.5	n.s.	n.s.	0.2
Baja California	-38.2	-38.2	-38.2	-0-	n.s.	n.s.	6.5
Baja California Sur	-10.4	-10.4	-10.4	-0-	n.s.	n.s.	-1.1
Campeche	8.8	8.8	8.8	389.0	n.s.	n.s.	0.7
Coahuila	-8.1	-8.1	-8.1	435.2	n.s.	n.s.	5.2
Colima	-35.7	-35.7	-35.7	454.4	n.s.	n.s.	3.8
Chiapas	66.1	66.1	66.1	128.8	n.s.	n.s.	7.0
Chihuahua	-1.6	-1.6	-1.6	333.2	n.s.	n.s.	0.1
Distrito Federal	n.s.	n.s.	n.s.	20.1	n.s.	n.s.	-2.8
Durango	-7.7	-7.7	-7.7	288.4	n.s.	n.s.	-2.7
Guanajuato	-23.4	-23.4	-23.4	198.8	n.s.	n.s.	6.7
Guerrero	18.1	18.1	18.1	155.6	n.s.	n.s.	2.6
Hidalgo	-0.8	-0.8	-0.8	252.3	n.s.	n.s.	1.8
Jalisco	-24.7	-24.7	-24.7	196.3	n.s.	n.s.	1.8
México	-21.5	-21.5	-21.5	145.0	n.s.	n.s.	7.0
Michoacán	-21.5	-21.5	-21.5	199.2	n.s.	n.s.	2.2
Morelos	-23.5	-23.5	-23.5	248.3	n.s.	n.s.	1.9
Nayarit	6.5	6.5	6.5	333.6	n.s.	n.s.	-2.9
Nuevo León	21.7	21.7	21.7	253.8	n.s.	n.s.	1.9
Oaxaca	10.0	10.0	10.0	116.4	n.s.	n.s.	2.2
Puebla	6.1	6.1	6.1	149.3	n.s.	n.s.	4.5
Querétaro	-28.1	-28.1	-28.1	323.4	n.s.	n.s.	0.8
Quintana Roo	45.2	45.2	45.2	-0-	n.s.	n.s.	7.0
San Luis Potosí	-3.6	-3.6	-3.6	234.8	n.s.	n.s.	2.0
Sinaloa	-23.3	-23.3	-23.3	337.8	n.s.	n.s.	-0.7
Sonora	-21.3	-21.3	-21.3	293.8	n.s.	n.s.	0.1
Tabasco	-27.7	-27.7	-27.7	258.5	n.s.	n.s.	3.6
Tamaulipas	-21.7	-21.7	-21.7	250.6	n.s.	n.s.	0.7
Tlaxcala	6.7	6.7	6.7	255.9	n.s.	n.s.	-2.3
Veracruz	-2.6	-2.6	-2.6	114.9	n.s.	n.s.	1.1
Yucatán	14.3	14.3	14.3	157.2	n.s.	n.s.	0.3
Zacatecas	-23.0	-23.0	-23.0	222.9	n.s.	n.s.	-2.6

Nota: Las sumas parciales y las variaciones pueden no coincidir debido al redondeo.

p_/ Cifras preliminares.

n.s.: no significativo; -0-: mayor de 500 por ciento.

1_/ Fondo de Aportaciones para la Infraestructura Social.

2_/ Fondo de Aportaciones Múltiples.

Fuente: Secretaría de Hacienda y Crédito Público.

GASTO FEDERALIZADO DE PROVISIONES SALARIALES Y ECONÓMICAS Y OTROS SUBSIDIOS
Enero de 2012^{p_/}
(Millones de pesos)

Entidad	Total	FIES ^{1_/}	FEIEF ^{2_/}	Otros ^{3_/}
Total	90.0	0.0	0.0	90.0
Aguascalientes	0.0	0.0	0.0	0.0
Baja California	0.0	0.0	0.0	0.0
Baja California Sur	0.0	0.0	0.0	0.0
Campeche	0.0	0.0	0.0	0.0
Coahuila	0.0	0.0	0.0	0.0
Colima	0.0	0.0	0.0	0.0
Chiapas	0.0	0.0	0.0	0.0
Chihuahua	0.0	0.0	0.0	0.0
Distrito Federal	0.0	0.0	0.0	0.0
Durango	0.0	0.0	0.0	0.0
Guanajuato	0.0	0.0	0.0	0.0
Guerrero	0.0	0.0	0.0	0.0
Hidalgo	0.0	0.0	0.0	0.0
Jalisco	0.0	0.0	0.0	0.0
México	0.0	0.0	0.0	0.0
Michoacán	0.0	0.0	0.0	0.0
Morelos	0.0	0.0	0.0	0.0
Nayarit	0.0	0.0	0.0	0.0
Nuevo León	0.0	0.0	0.0	0.0
Oaxaca	0.0	0.0	0.0	0.0
Puebla	90.0	0.0	0.0	90.0
Querétaro	0.0	0.0	0.0	0.0
Quintana Roo	0.0	0.0	0.0	0.0
San Luis Potosí	0.0	0.0	0.0	0.0
Sinaloa	0.0	0.0	0.0	0.0
Sonora	0.0	0.0	0.0	0.0
Tabasco	0.0	0.0	0.0	0.0
Tamaulipas	0.0	0.0	0.0	0.0
Tlaxcala	0.0	0.0	0.0	0.0
Veracruz	0.0	0.0	0.0	0.0
Yucatán	0.0	0.0	0.0	0.0
Zacatecas	0.0	0.0	0.0	0.0
No distribuible	0.0	0.0	0.0	0.0

Nota: Las sumas parciales y las variaciones pueden no coincidir debido al redondeo.

p_/ Cifras preliminares.

1_/ Fideicomiso para la Infraestructura en los Estados.

2_/ Fondo de Estabilización de los Ingresos de las Entidades Federativas.

3_/ Este componente incluye los subsidios entregados a entidades federativas y municipios a través de diversos ramos de la Administración Pública Centralizada, que se destinan para apoyar el desarrollo regional, conforme a lo establecido en las disposiciones jurídicas aplicables y que se ejercen de acuerdo a lo señalado en el Presupuesto de Egresos de la Federación.

Fuente: Secretaría de Hacienda y Crédito Público.

GASTO FEDERALIZADO DE PROVISIONES SALARIALES Y ECONÓMICAS Y OTROS SUBSIDIOS
Enero-febrero de 2012^{p_/_}
(Millones de pesos)

Entidad	Total	FIES ^{1_/_}	FEIEF ^{2_/_}	Otros ^{3_/_}
Total	9,765.3	0.0	8,495.4	1,270.0
Aguascalientes	1.4	0.0	0.0	1.4
Baja California	0.0	0.0	0.0	0.0
Baja California Sur	0.0	0.0	0.0	0.0
Campeche	2.1	0.0	0.0	2.1
Coahuila	0.0	0.0	0.0	0.0
Colima	0.0	0.0	0.0	0.0
Chiapas	0.0	0.0	0.0	0.0
Chihuahua	4.0	0.0	0.0	4.0
Distrito Federal	571.6	0.0	0.0	571.6
Durango	3.2	0.0	0.0	3.2
Guanajuato	0.0	0.0	0.0	0.0
Guerrero	0.0	0.0	0.0	0.0
Hidalgo	79.0	0.0	0.0	79.0
Jalisco	0.0	0.0	0.0	0.0
México	486.9	0.0	0.0	486.9
Michoacán	0.0	0.0	0.0	0.0
Morelos	1.1	0.0	0.0	1.1
Nayarit	0.0	0.0	0.0	0.0
Nuevo León	2.5	0.0	0.0	2.5
Oaxaca	0.0	0.0	0.0	0.0
Puebla	90.0	0.0	0.0	90.0
Querétaro	0.0	0.0	0.0	0.0
Quintana Roo	6.5	0.0	0.0	6.5
San Luis Potosí	4.0	0.0	0.0	4.0
Sinaloa	2.5	0.0	0.0	2.5
Sonora	0.0	0.0	0.0	0.0
Tabasco	6.4	0.0	0.0	6.4
Tamaulipas	3.2	0.0	0.0	3.2
Tlaxcala	0.0	0.0	0.0	0.0
Veracruz	3.8	0.0	0.0	3.8
Yucatán	1.9	0.0	0.0	1.9
Zacatecas	0.0	0.0	0.0	0.0
No distribuible	8,495.4	0.0	8,495.4	0.0

Nota: Las sumas parciales y las variaciones pueden no coincidir debido al redondeo.

p_/_/ Cifras preliminares.

1_/_/ Fideicomiso para la Infraestructura en los Estados.

2_/_/ Fondo de Estabilización de los Ingresos de las Entidades Federativas.

3_/_/ Este componente incluye los subsidios entregados a entidades federativas y municipios a través de diversos ramos de la Administración Pública Centralizada, que se destinan para apoyar el desarrollo regional, conforme a lo establecido en las disposiciones jurídicas aplicables y que se ejercen de acuerdo a lo señalado en el Presupuesto de Egresos de la Federación.

Fuente: Secretaría de Hacienda y Crédito Público.

GASTO FEDERALIZADO DE PROVISIONES SALARIALES Y ECONÓMICAS Y OTROS SUBSIDIOS
Enero-marzo de 2012^{p_/_}
(Millones de pesos)

Entidad	Total	FIES ^{1_/_}	FEIEF ^{2_/_}	Otros ^{3_/_}
Total	13,602.1	0.0	8,495.4	5,106.8
Aguascalientes	12.1	0.0	0.0	12.1
Baja California	9.6	0.0	0.0	9.6
Baja California Sur	9.2	0.0	0.0	9.2
Campeche	8.4	0.0	0.0	8.4
Coahuila	4.0	0.0	0.0	4.0
Colima	4.0	0.0	0.0	4.0
Chiapas	147.7	0.0	0.0	147.7
Chihuahua	27.5	0.0	0.0	27.5
Distrito Federal	1,283.9	0.0	0.0	1,283.9
Durango	48.7	0.0	0.0	48.7
Guanajuato	190.7	0.0	0.0	190.7
Guerrero	923.3	0.0	0.0	923.3
Hidalgo	247.3	0.0	0.0	247.3
Jalisco	453.2	0.0	0.0	453.2
México	1,056.8	0.0	0.0	1,056.8
Michoacán	0.0	0.0	0.0	0.0
Morelos	9.8	0.0	0.0	9.8
Nayarit	9.1	0.0	0.0	9.1
Nuevo León	2.5	0.0	0.0	2.5
Oaxaca	10.5	0.0	0.0	10.5
Puebla	243.8	0.0	0.0	243.8
Querétaro	36.4	0.0	0.0	36.4
Quintana Roo	15.2	0.0	0.0	15.2
San Luis Potosí	209.1	0.0	0.0	209.1
Sinaloa	5.2	0.0	0.0	5.2
Sonora	20.4	0.0	0.0	20.4
Tabasco	15.8	0.0	0.0	15.8
Tamaulipas	37.7	0.0	0.0	37.7
Tlaxcala	30.5	0.0	0.0	30.5
Veracruz	6.8	0.0	0.0	6.8
Yucatán	3.3	0.0	0.0	3.3
Zacatecas	24.2	0.0	0.0	24.2
No distribuible	8,495.4	0.0	8,495.4	0.0

Nota: Las sumas parciales y las variaciones pueden no coincidir debido al redondeo.

p_/_/ Cifras preliminares.

1_/_/ Fideicomiso para la Infraestructura en los Estados.

2_/_/ Fondo de Estabilización de los Ingresos de las Entidades Federativas.

3_/_/ Este componente incluye los subsidios entregados a entidades federativas y municipios a través de diversos ramos de la Administración Pública Centralizada, que se destinan para apoyar el desarrollo regional, conforme a lo establecido en las disposiciones jurídicas aplicables y que se ejercen de acuerdo a lo señalado en el Presupuesto de Egresos de la Federación.

Fuente: Secretaría de Hacienda y Crédito Público.

GASTO FEDERALIZADO DE PROVISIONES SALARIALES Y ECONÓMICAS Y OTROS SUBSIDIOS
Enero de 2011^{1_/_}
(Millones de pesos)

Entidad	Total	FIES ^{1_/_}	FEIEF ^{2_/_}	Otros ^{3_/_}
Total	0.0	0.0	0.0	0.0
Aguascalientes	0.0	0.0	0.0	0.0
Baja California	0.0	0.0	0.0	0.0
Baja California Sur	0.0	0.0	0.0	0.0
Campeche	0.0	0.0	0.0	0.0
Coahuila	0.0	0.0	0.0	0.0
Colima	0.0	0.0	0.0	0.0
Chiapas	0.0	0.0	0.0	0.0
Chihuahua	0.0	0.0	0.0	0.0
Distrito Federal	0.0	0.0	0.0	0.0
Durango	0.0	0.0	0.0	0.0
Guanajuato	0.0	0.0	0.0	0.0
Guerrero	0.0	0.0	0.0	0.0
Hidalgo	0.0	0.0	0.0	0.0
Jalisco	0.0	0.0	0.0	0.0
México	0.0	0.0	0.0	0.0
Michoacán	0.0	0.0	0.0	0.0
Morelos	0.0	0.0	0.0	0.0
Nayarit	0.0	0.0	0.0	0.0
Nuevo León	0.0	0.0	0.0	0.0
Oaxaca	0.0	0.0	0.0	0.0
Puebla	0.0	0.0	0.0	0.0
Querétaro	0.0	0.0	0.0	0.0
Quintana Roo	0.0	0.0	0.0	0.0
San Luis Potosí	0.0	0.0	0.0	0.0
Sinaloa	0.0	0.0	0.0	0.0
Sonora	0.0	0.0	0.0	0.0
Tabasco	0.0	0.0	0.0	0.0
Tamaulipas	0.0	0.0	0.0	0.0
Tlaxcala	0.0	0.0	0.0	0.0
Veracruz	0.0	0.0	0.0	0.0
Yucatán	0.0	0.0	0.0	0.0
Zacatecas	0.0	0.0	0.0	0.0
No distribuible	0.0	0.0	0.0	0.0

Nota: Las sumas parciales y las variaciones pueden no coincidir debido al redondeo.

1_/_ Fideicomiso para la Infraestructura en los Estados.

2_/_ Fondo de Estabilización de los Ingresos de las Entidades Federativas.

3_/_ Este componente incluye los subsidios entregados a entidades federativas y municipios a través de diversos ramos de la Administración Pública Centralizada, que se destinan para apoyar el desarrollo regional, conforme a lo establecido en las disposiciones jurídicas aplicables y que se ejercen de acuerdo a lo señalado en el Presupuesto de Egresos de la Federación.

Fuente: Secretaría de Hacienda y Crédito Público.

GASTO FEDERALIZADO DE PROVISIONES SALARIALES Y ECONÓMICAS Y OTROS SUBSIDIOS
Enero-febrero de 2011^{p-/}
(Millones de pesos)

Entidad	Total	FIES ^{1-/}	FEIEF ^{2-/}	Otros ^{3-/}
Total	4,263.1	0.0	4,249.2	13.9
Aguascalientes	0.0	0.0	0.0	0.0
Baja California	0.0	0.0	0.0	0.0
Baja California Sur	0.0	0.0	0.0	0.0
Campeche	0.0	0.0	0.0	0.0
Coahuila	0.0	0.0	0.0	0.0
Colima	13.9	0.0	0.0	13.9
Chiapas	0.0	0.0	0.0	0.0
Chihuahua	0.0	0.0	0.0	0.0
Distrito Federal	0.0	0.0	0.0	0.0
Durango	0.0	0.0	0.0	0.0
Guanajuato	0.0	0.0	0.0	0.0
Guerrero	0.0	0.0	0.0	0.0
Hidalgo	0.0	0.0	0.0	0.0
Jalisco	0.0	0.0	0.0	0.0
México	0.0	0.0	0.0	0.0
Michoacán	0.0	0.0	0.0	0.0
Morelos	0.0	0.0	0.0	0.0
Nayarit	0.0	0.0	0.0	0.0
Nuevo León	0.0	0.0	0.0	0.0
Oaxaca	0.0	0.0	0.0	0.0
Puebla	0.0	0.0	0.0	0.0
Querétaro	0.0	0.0	0.0	0.0
Quintana Roo	0.0	0.0	0.0	0.0
San Luis Potosí	0.0	0.0	0.0	0.0
Sinaloa	0.0	0.0	0.0	0.0
Sonora	0.0	0.0	0.0	0.0
Tabasco	0.0	0.0	0.0	0.0
Tamaulipas	0.0	0.0	0.0	0.0
Tlaxcala	0.0	0.0	0.0	0.0
Veracruz	0.0	0.0	0.0	0.0
Yucatán	0.0	0.0	0.0	0.0
Zacatecas	0.0	0.0	0.0	0.0
No distribuible	4,249.2	0.0	4,249.2	0.0

Nota: Las sumas parciales y las variaciones pueden no coincidir debido al redondeo.

1_/ Fideicomiso para la Infraestructura en los Estados.

2_/ Fondo de Estabilización de los Ingresos de las Entidades Federativas.

3_/ Este componente incluye los subsidios entregados a entidades federativas y municipios a través de diversos ramos de la Administración Pública Centralizada, que se destinan para apoyar el desarrollo regional, conforme a lo establecido en las disposiciones jurídicas aplicables y que se ejercen de acuerdo a lo señalado en el Presupuesto de Egresos de la Federación.

Fuente: Secretaría de Hacienda y Crédito Público.

GASTO FEDERALIZADO DE PROVISIONES SALARIALES Y ECONÓMICAS Y OTROS SUBSIDIOS
Enero-marzo de 2011^{p-/-}
(Millones de pesos)

Entidad	Total	FIES ^{1-/-}	FEIEF ^{2-/-}	Otros ^{3-/-}
Total	4,812.1	0.0	4,249.2	562.9
Aguascalientes	0.0	0.0	0.0	0.0
Baja California	0.0	0.0	0.0	0.0
Baja California Sur	0.0	0.0	0.0	0.0
Campeche	0.0	0.0	0.0	0.0
Coahuila	0.0	0.0	0.0	0.0
Colima	62.9	0.0	0.0	62.9
Chiapas	0.0	0.0	0.0	0.0
Chihuahua	0.0	0.0	0.0	0.0
Distrito Federal	0.0	0.0	0.0	0.0
Durango	0.0	0.0	0.0	0.0
Guanajuato	0.0	0.0	0.0	0.0
Guerrero	0.0	0.0	0.0	0.0
Hidalgo	450.0	0.0	0.0	450.0
Jalisco	0.0	0.0	0.0	0.0
México	0.0	0.0	0.0	0.0
Michoacán	0.0	0.0	0.0	0.0
Morelos	0.0	0.0	0.0	0.0
Nayarit	0.0	0.0	0.0	0.0
Nuevo León	0.0	0.0	0.0	0.0
Oaxaca	0.0	0.0	0.0	0.0
Puebla	0.0	0.0	0.0	0.0
Querétaro	50.0	0.0	0.0	50.0
Quintana Roo	0.0	0.0	0.0	0.0
San Luis Potosí	0.0	0.0	0.0	0.0
Sinaloa	0.0	0.0	0.0	0.0
Sonora	0.0	0.0	0.0	0.0
Tabasco	0.0	0.0	0.0	0.0
Tamaulipas	0.0	0.0	0.0	0.0
Tlaxcala	0.0	0.0	0.0	0.0
Veracruz	0.0	0.0	0.0	0.0
Yucatán	0.0	0.0	0.0	0.0
Zacatecas	0.0	0.0	0.0	0.0
No distribuible	4,249.2	0.0	4,249.2	0.0

Nota: Las sumas parciales y las variaciones pueden no coincidir debido al redondeo.

1_-/_ Fideicomiso para la Infraestructura en los Estados.

2_-/_ Fondo de Estabilización de los Ingresos de las Entidades Federativas.

3_-/_ Este componente incluye los subsidios entregados a entidades federativas y municipios a través de diversos ramos de la Administración Pública Centralizada, que se destinan para apoyar el desarrollo regional, conforme a lo establecido en las disposiciones jurídicas aplicables y que se ejercen de acuerdo a lo señalado en el Presupuesto de Egresos de la Federación.

Fuente: Secretaría de Hacienda y Crédito Público.

GASTO FEDERALIZADO DE PROVISIONES SALARIALES Y ECONÓMICAS Y OTROS SUBSIDIOS
Enero^{p_/}
(Crecimiento en términos reales)

Entidad	Total	FIES ^{1_/}	FEIEF ^{2_/}	Otros ^{3_/}
Total	n.s.	n.s.	n.s.	n.s.
Aguascalientes	n.s.	n.s.	n.s.	n.s.
Baja California	n.s.	n.s.	n.s.	n.s.
Baja California Sur	n.s.	n.s.	n.s.	n.s.
Campeche	n.s.	n.s.	n.s.	n.s.
Coahuila	n.s.	n.s.	n.s.	n.s.
Colima	n.s.	n.s.	n.s.	n.s.
Chiapas	n.s.	n.s.	n.s.	n.s.
Chihuahua	n.s.	n.s.	n.s.	n.s.
Distrito Federal	n.s.	n.s.	n.s.	n.s.
Durango	n.s.	n.s.	n.s.	n.s.
Guanajuato	n.s.	n.s.	n.s.	n.s.
Guerrero	n.s.	n.s.	n.s.	n.s.
Hidalgo	n.s.	n.s.	n.s.	n.s.
Jalisco	n.s.	n.s.	n.s.	n.s.
México	n.s.	n.s.	n.s.	n.s.
Michoacán	n.s.	n.s.	n.s.	n.s.
Morelos	n.s.	n.s.	n.s.	n.s.
Nayarit	n.s.	n.s.	n.s.	n.s.
Nuevo León	n.s.	n.s.	n.s.	n.s.
Oaxaca	n.s.	n.s.	n.s.	n.s.
Puebla	n.s.	n.s.	n.s.	n.s.
Querétaro	n.s.	n.s.	n.s.	n.s.
Quintana Roo	n.s.	n.s.	n.s.	n.s.
San Luis Potosí	n.s.	n.s.	n.s.	n.s.
Sinaloa	n.s.	n.s.	n.s.	n.s.
Sonora	n.s.	n.s.	n.s.	n.s.
Tabasco	n.s.	n.s.	n.s.	n.s.
Tamaulipas	n.s.	n.s.	n.s.	n.s.
Tlaxcala	n.s.	n.s.	n.s.	n.s.
Veracruz	n.s.	n.s.	n.s.	n.s.
Yucatán	n.s.	n.s.	n.s.	n.s.
Zacatecas	n.s.	n.s.	n.s.	n.s.
No distribuible	n.s.	n.s.	n.s.	n.s.

Nota: Las sumas parciales y las variaciones pueden no coincidir debido al redondeo.

p_/ Cifras preliminares.

n.s.: no significativo; -o-: mayor de 500 por ciento.

1_/ Fideicomiso para la Infraestructura en los Estados.

2_/ Fondo de Estabilización de los Ingresos de las Entidades Federativas.

3_/ Este componente incluye los subsidios entregados a entidades federativas y municipios a través de diversos ramos de la Administración Pública Centralizada, que se destinan para apoyar el desarrollo regional, conforme a lo establecido en las disposiciones jurídicas aplicables y que se ejercen de acuerdo a lo señalado en el Presupuesto de Egresos de la Federación.

Fuente: Secretaría de Hacienda y Crédito Público.

GASTO FEDERALIZADO DE PROVISIONES SALARIALES Y ECONÓMICAS Y OTROS SUBSIDIOS
Enero-febrero^{p_/}
(Crecimiento en términos reales)

Entidad	Total	FIES ^{1_/}	FEIEF ^{2_/}	Otros ^{3_/}
Total	120.3	n.s.	92.3	-0-
Aguascalientes	n.s.	n.s.	n.s.	n.s.
Baja California	n.s.	n.s.	n.s.	n.s.
Baja California Sur	n.s.	n.s.	n.s.	n.s.
Campeche	n.s.	n.s.	n.s.	n.s.
Coahuila	n.s.	n.s.	n.s.	n.s.
Colima	n.s.	n.s.	n.s.	n.s.
Chiapas	n.s.	n.s.	n.s.	n.s.
Chihuahua	n.s.	n.s.	n.s.	n.s.
Distrito Federal	n.s.	n.s.	n.s.	n.s.
Durango	n.s.	n.s.	n.s.	n.s.
Guanajuato	n.s.	n.s.	n.s.	n.s.
Guerrero	n.s.	n.s.	n.s.	n.s.
Hidalgo	n.s.	n.s.	n.s.	n.s.
Jalisco	n.s.	n.s.	n.s.	n.s.
México	n.s.	n.s.	n.s.	n.s.
Michoacán	n.s.	n.s.	n.s.	n.s.
Morelos	n.s.	n.s.	n.s.	n.s.
Nayarit	n.s.	n.s.	n.s.	n.s.
Nuevo León	n.s.	n.s.	n.s.	n.s.
Oaxaca	n.s.	n.s.	n.s.	n.s.
Puebla	n.s.	n.s.	n.s.	n.s.
Querétaro	n.s.	n.s.	n.s.	n.s.
Quintana Roo	n.s.	n.s.	n.s.	n.s.
San Luis Potosí	n.s.	n.s.	n.s.	n.s.
Sinaloa	n.s.	n.s.	n.s.	n.s.
Sonora	n.s.	n.s.	n.s.	n.s.
Tabasco	n.s.	n.s.	n.s.	n.s.
Tamaulipas	n.s.	n.s.	n.s.	n.s.
Tlaxcala	n.s.	n.s.	n.s.	n.s.
Veracruz	n.s.	n.s.	n.s.	n.s.
Yucatán	n.s.	n.s.	n.s.	n.s.
Zacatecas	n.s.	n.s.	n.s.	n.s.
No distribuible	92.3	n.s.	92.3	n.s.

Nota: Las sumas parciales y las variaciones pueden no coincidir debido al redondeo.

p_/ Cifras preliminares.

n.s.: no significativo; -0-: mayor de 500 por ciento.

1_/ Fideicomiso para la Infraestructura en los Estados.

2_/ Fondo de Estabilización de los Ingresos de las Entidades Federativas.

3_/ Este componente incluye los subsidios entregados a entidades federativas y municipios a través de diversos ramos de la Administración Pública Centralizada, que se destinan para apoyar el desarrollo regional, conforme a lo establecido en las disposiciones jurídicas aplicables y que se ejercen de acuerdo a lo señalado en el Presupuesto de Egresos de la Federación.

Fuente: Secretaría de Hacienda y Crédito Público.

GASTO FEDERALIZADO DE PROVISIONES SALARIALES Y ECONÓMICAS Y OTROS SUBSIDIOS
Enero-marzo^{p_/}
(Crecimiento en términos reales)

Entidad	Total	FIES ^{1_/}	FEIEF ^{2_/}	Otros ^{3_/}
Total	172.1	n.s.	92.5	-0-
Aguascalientes	n.s.	n.s.	n.s.	n.s.
Baja California	n.s.	n.s.	n.s.	n.s.
Baja California Sur	n.s.	n.s.	n.s.	n.s.
Campeche	n.s.	n.s.	n.s.	n.s.
Coahuila	n.s.	n.s.	n.s.	n.s.
Colima	-93.9	n.s.	n.s.	-93.9
Chiapas	n.s.	n.s.	n.s.	n.s.
Chihuahua	n.s.	n.s.	n.s.	n.s.
Distrito Federal	n.s.	n.s.	n.s.	n.s.
Durango	n.s.	n.s.	n.s.	n.s.
Guanajuato	n.s.	n.s.	n.s.	n.s.
Guerrero	n.s.	n.s.	n.s.	n.s.
Hidalgo	-47.1	n.s.	n.s.	-47.1
Jalisco	n.s.	n.s.	n.s.	n.s.
México	n.s.	n.s.	n.s.	n.s.
Michoacán	n.s.	n.s.	n.s.	n.s.
Morelos	n.s.	n.s.	n.s.	n.s.
Nayarit	n.s.	n.s.	n.s.	n.s.
Nuevo León	n.s.	n.s.	n.s.	n.s.
Oaxaca	n.s.	n.s.	n.s.	n.s.
Puebla	n.s.	n.s.	n.s.	n.s.
Querétaro	-29.8	n.s.	n.s.	-29.8
Quintana Roo	n.s.	n.s.	n.s.	n.s.
San Luis Potosí	n.s.	n.s.	n.s.	n.s.
Sinaloa	n.s.	n.s.	n.s.	n.s.
Sonora	n.s.	n.s.	n.s.	n.s.
Tabasco	n.s.	n.s.	n.s.	n.s.
Tamaulipas	n.s.	n.s.	n.s.	n.s.
Tlaxcala	n.s.	n.s.	n.s.	n.s.
Veracruz	n.s.	n.s.	n.s.	n.s.
Yucatán	n.s.	n.s.	n.s.	n.s.
Zacatecas	n.s.	n.s.	n.s.	n.s.
No distribuible	92.5	n.s.	92.5	n.s.

Nota: Las sumas parciales y las variaciones pueden no coincidir debido al redondeo.

p_/ Cifras preliminares.

n.s.: no significativo; -0-: mayor de 500 por ciento.

1_/ Fideicomiso para la Infraestructura en los Estados.

2_/ Fondo de Estabilización de los Ingresos de las Entidades Federativas.

3_/ Este componente incluye los subsidios entregados a entidades federativas y municipios a través de diversos ramos de la Administración Pública Centralizada, que se destinan para apoyar el desarrollo regional, conforme a lo establecido en las disposiciones jurídicas aplicables y que se ejercen de acuerdo a lo señalado en el Presupuesto de Egresos de la Federación.

Fuente: Secretaría de Hacienda y Crédito Público.

CONVENIOS DE DESCENTRALIZACIÓN
Enero de 2012^{p_/}
(Millones de pesos)

Entidad	Total ^{1_/}	Secretaría de Educación Pública	Secretaría de Agricultura, Ganadería, Desarrollo Rural, Pesca y Alimentación	Comisión Nacional del Agua
Total	7,169.8	7,169.8	0.0	0.0
Aguascalientes	98.7	98.7	0.0	0.0
Baja California	228.4	228.4	0.0	0.0
Baja California Sur	56.9	56.9	0.0	0.0
Campeche	121.5	121.5	0.0	0.0
Coahuila	163.1	163.1	0.0	0.0
Colima	137.2	137.2	0.0	0.0
Chiapas	247.2	247.2	0.0	0.0
Chihuahua	243.4	243.4	0.0	0.0
Distrito Federal	124.0	124.0	0.0	0.0
Durango	136.5	136.5	0.0	0.0
Guanajuato	188.4	188.4	0.0	0.0
Guerrero	211.4	211.4	0.0	0.0
Hidalgo	188.6	188.6	0.0	0.0
Jalisco	485.4	485.4	0.0	0.0
México	272.4	272.4	0.0	0.0
Michoacán	270.7	270.7	0.0	0.0
Morelos	117.1	117.1	0.0	0.0
Nayarit	151.7	151.7	0.0	0.0
Nuevo León	636.3	636.3	0.0	0.0
Oaxaca	210.9	210.9	0.0	0.0
Puebla	411.4	411.4	0.0	0.0
Querétaro	178.7	178.7	0.0	0.0
Quintana Roo	80.0	80.0	0.0	0.0
San Luis Potosí	225.6	225.6	0.0	0.0
Sinaloa	440.5	440.5	0.0	0.0
Sonora	260.7	260.7	0.0	0.0
Tabasco	230.2	230.2	0.0	0.0
Tamaulipas	241.9	241.9	0.0	0.0
Tlaxcala	105.4	105.4	0.0	0.0
Veracruz	306.2	306.2	0.0	0.0
Yucatán	219.6	219.6	0.0	0.0
Zacatecas	179.7	179.7	0.0	0.0
No distribuable	0.0	0.0	0.0	0.0

Nota: Las sumas parciales y las variaciones pueden no coincidir debido al redondeo.

p_/ Cifras preliminares.

1_/ Corresponde a acciones de colaboración y coordinación entre estas instancias y los gobiernos de las entidades federativas.

Fuente: Secretaría de Hacienda y Crédito Público.

CONVENIOS DE DESCENTRALIZACIÓN
Enero-febrero de 2012^{p_/_}
(Millones de pesos)

Entidad	Total ^{1_/_}	Secretaría de Educación Pública	Secretaría de Agricultura, Ganadería, Desarrollo Rural, Pesca y Alimentación	Comisión Nacional del Agua
Total	11,474.2	11,426.7	0.0	47.5
Aguascalientes	153.1	153.1	0.0	0.0
Baja California	396.5	349.0	0.0	47.5
Baja California Sur	86.2	86.2	0.0	0.0
Campeche	185.8	185.8	0.0	0.0
Coahuila	256.0	256.0	0.0	0.0
Colima	206.4	206.4	0.0	0.0
Chiapas	391.3	391.3	0.0	0.0
Chihuahua	373.2	373.2	0.0	0.0
Distrito Federal	703.8	703.8	0.0	0.0
Durango	209.5	209.5	0.0	0.0
Guanajuato	292.4	292.4	0.0	0.0
Guerrero	321.3	321.3	0.0	0.0
Hidalgo	295.0	295.0	0.0	0.0
Jalisco	733.3	733.3	0.0	0.0
México	424.5	424.5	0.0	0.0
Michoacán	411.2	411.2	0.0	0.0
Morelos	178.6	178.6	0.0	0.0
Nayarit	233.2	233.2	0.0	0.0
Nuevo León	903.8	903.8	0.0	0.0
Oaxaca	302.9	302.9	0.0	0.0
Puebla	638.4	638.4	0.0	0.0
Querétaro	277.8	277.8	0.0	0.0
Quintana Roo	125.8	125.8	0.0	0.0
San Luis Potosí	343.1	343.1	0.0	0.0
Sinaloa	665.2	665.2	0.0	0.0
Sonora	401.8	401.8	0.0	0.0
Tabasco	355.3	355.3	0.0	0.0
Tamaulipas	371.0	371.0	0.0	0.0
Tlaxcala	162.1	162.1	0.0	0.0
Veracruz	466.6	466.6	0.0	0.0
Yucatán	335.3	335.3	0.0	0.0
Zacatecas	273.9	273.9	0.0	0.0
No distribuable	0.0	0.0	0.0	0.0

Nota: Las sumas parciales y las variaciones pueden no coincidir debido al redondeo.

p_/_/ Cifras preliminares.

1_/_/ Corresponde a acciones de colaboración y coordinación entre estas instancias y los gobiernos de las entidades federativas.

Fuente: Secretaría de Hacienda y Crédito Público.

CONVENIOS DE DESCENTRALIZACIÓN
Enero-marzo de 2012^{p_/_}
(Millones de pesos)

Entidad	Total ^{1_/_}	Secretaría de Educación Pública	Secretaría de Agricultura, Ganadería, Desarrollo Rural, Pesca y Alimentación	Comisión Nacional del Agua
Total	17,890.5	17,362.4	0.5	527.6
Aguascalientes	235.6	235.6	0.0	0.0
Baja California	515.7	468.2	0.0	47.5
Baja California Sur	122.3	122.3	0.0	0.0
Campeche	261.5	261.5	0.0	0.0
Coahuila	375.1	375.1	0.0	0.0
Colima	397.6	397.6	0.0	0.0
Chiapas	588.8	575.7	0.0	13.1
Chihuahua	543.2	543.2	0.0	0.0
Distrito Federal	1,357.5	1,357.5	0.0	0.0
Durango	371.9	371.8	0.0	0.0
Guanajuato	423.3	423.3	0.0	0.0
Guerrero	544.3	497.4	0.0	46.9
Hidalgo	458.1	458.0	0.1	0.0
Jalisco	1,213.7	1,213.7	0.0	0.0
México	632.3	632.3	0.0	0.0
Michoacán	647.7	647.7	0.0	0.0
Morelos	274.5	260.7	0.0	13.8
Nayarit	350.3	350.2	0.1	0.0
Nuevo León	1,312.1	1,312.1	0.0	0.0
Oaxaca	382.0	376.3	0.0	5.7
Puebla	1,022.9	1,022.9	0.0	0.0
Querétaro	428.1	409.2	0.1	18.8
Quintana Roo	176.1	176.1	0.0	0.0
San Luis Potosí	510.9	504.0	0.0	6.9
Sinaloa	962.2	962.2	0.0	0.0
Sonora	834.9	584.9	0.0	250.0
Tabasco	506.1	506.1	0.0	0.0
Tamaulipas	546.5	546.4	0.1	0.0
Tlaxcala	190.0	190.0	0.0	0.0
Veracruz	793.6	684.0	0.1	109.5
Yucatán	492.9	492.9	0.0	0.0
Zacatecas	418.9	403.4	0.0	15.5
No distribuable	0.0	0.0	0.0	0.0

Nota: Las sumas parciales y las variaciones pueden no coincidir debido al redondeo.

p_/_/ Cifras preliminares.

1_/_/ Corresponde a acciones de colaboración y coordinación entre estas instancias y los gobiernos de las entidades federativas.

Fuente: Secretaría de Hacienda y Crédito Público.

CONVENIOS DE DESCENTRALIZACIÓN
Enero de 2011^{1_/}
(Millones de pesos)

Entidad	Total ^{1_/}	Secretaría de Educación Pública	Secretaría de Agricultura, Ganadería, Desarrollo Rural, Pesca y Alimentación	Comisión Nacional del Agua
Total	6,803.1	6,803.1	0.0	0.0
Aguascalientes	81.7	81.7	0.0	0.0
Baja California	225.0	225.0	0.0	0.0
Baja California Sur	52.0	52.0	0.0	0.0
Campeche	115.5	115.5	0.0	0.0
Coahuila	157.8	157.8	0.0	0.0
Colima	137.5	137.5	0.0	0.0
Chiapas	241.5	241.5	0.0	0.0
Chihuahua	230.0	230.0	0.0	0.0
Distrito Federal	12.4	12.4	0.0	0.0
Durango	141.1	141.1	0.0	0.0
Guanajuato	186.8	186.8	0.0	0.0
Guerrero	214.9	214.9	0.0	0.0
Hidalgo	188.5	188.5	0.0	0.0
Jalisco	446.1	446.1	0.0	0.0
México	267.2	267.2	0.0	0.0
Michoacán	261.1	261.1	0.0	0.0
Morelos	116.6	116.6	0.0	0.0
Nayarit	150.5	150.5	0.0	0.0
Nuevo León	566.1	566.1	0.0	0.0
Oaxaca	204.0	204.0	0.0	0.0
Puebla	416.7	416.7	0.0	0.0
Querétaro	168.1	168.1	0.0	0.0
Quintana Roo	75.2	75.2	0.0	0.0
San Luis Potosí	223.0	223.0	0.0	0.0
Sinaloa	410.7	410.7	0.0	0.0
Sonora	253.6	253.6	0.0	0.0
Tabasco	230.5	230.5	0.0	0.0
Tamaulipas	240.8	240.8	0.0	0.0
Tlaxcala	103.3	103.3	0.0	0.0
Veracruz	295.8	295.8	0.0	0.0
Yucatán	215.4	215.4	0.0	0.0
Zacatecas	173.7	173.7	0.0	0.0
No distribuíble	0.0	0.0	0.0	0.0

Nota: Las sumas parciales y las variaciones pueden no coincidir debido al redondeo.

1_/ Corresponde a acciones de colaboración y coordinación entre estas instancias y los gobiernos de las entidades federativas.

Fuente: Secretaría de Hacienda y Crédito Público.

CONVENIOS DE DESCENTRALIZACIÓN
Enero-febrero de 2011^{1_/}
(Millones de pesos)

Entidad	Total ^{1_/}	Secretaría de Educación Pública	Secretaría de Agricultura, Ganadería, Desarrollo Rural, Pesca y Alimentación	Comisión Nacional del Agua
Total	10,072.5	10,072.5	0.0	0.0
Aguascalientes	145.5	145.5	0.0	0.0
Baja California	334.2	334.2	0.0	0.0
Baja California Sur	85.4	85.4	0.0	0.0
Campeche	180.5	180.5	0.0	0.0
Coahuila	252.7	252.7	0.0	0.0
Colima	206.4	206.4	0.0	0.0
Chiapas	346.0	346.0	0.0	0.0
Chihuahua	349.9	349.9	0.0	0.0
Distrito Federal	12.4	12.4	0.0	0.0
Durango	220.9	220.9	0.0	0.0
Guanajuato	292.6	292.6	0.0	0.0
Guerrero	243.8	243.8	0.0	0.0
Hidalgo	239.4	239.4	0.0	0.0
Jalisco	688.8	688.8	0.0	0.0
México	445.1	445.1	0.0	0.0
Michoacán	405.2	405.2	0.0	0.0
Morelos	130.4	130.4	0.0	0.0
Nayarit	162.6	162.6	0.0	0.0
Nuevo León	810.4	810.4	0.0	0.0
Oaxaca	249.1	249.1	0.0	0.0
Puebla	659.3	659.3	0.0	0.0
Querétaro	253.4	253.4	0.0	0.0
Quintana Roo	107.3	107.3	0.0	0.0
San Luis Potosí	341.5	341.5	0.0	0.0
Sinaloa	613.3	613.3	0.0	0.0
Sonora	306.9	306.9	0.0	0.0
Tabasco	358.9	358.9	0.0	0.0
Tamaulipas	364.2	364.2	0.0	0.0
Tlaxcala	155.3	155.3	0.0	0.0
Veracruz	504.4	504.4	0.0	0.0
Yucatán	331.9	331.9	0.0	0.0
Zacatecas	274.7	274.7	0.0	0.0
No distribuable	0.0	0.0	0.0	0.0

Nota: Las sumas parciales y las variaciones pueden no coincidir debido al redondeo.

1_/ Corresponde a acciones de colaboración y coordinación entre estas instancias y los gobiernos de las entidades federativas.

Fuente: Secretaría de Hacienda y Crédito Público.

CONVENIOS DE DESCENTRALIZACIÓN
Enero-marzo de 2011^{1_/}
(Millones de pesos)

Entidad	Total ^{1_/}	Secretaría de Educación Pública	Secretaría de Agricultura, Ganadería, Desarrollo Rural, Pesca y Alimentación	Comisión Nacional del Agua
Total	14,290.8	14,129.4	151.2	10.1
Aguascalientes	195.6	195.6	0.0	0.0
Baja California	443.9	443.9	0.0	0.0
Baja California Sur	114.0	114.0	0.0	0.0
Campeche	245.0	242.1	0.0	2.9
Coahuila	339.8	339.8	0.0	0.0
Colima	355.5	355.5	0.0	0.0
Chiapas	492.5	492.5	0.0	0.0
Chihuahua	471.2	471.2	0.0	0.0
Distrito Federal	37.3	37.3	0.0	0.0
Durango	315.8	315.4	0.0	0.4
Guanajuato	394.7	394.7	0.0	0.0
Guerrero	443.6	436.8	0.0	6.8
Hidalgo	397.6	397.6	0.0	0.0
Jalisco	922.6	922.6	0.0	0.0
México	603.7	603.7	0.0	0.0
Michoacán	539.9	539.9	0.0	0.0
Morelos	234.3	234.3	0.0	0.0
Nayarit	304.5	304.5	0.0	0.0
Nuevo León	1,055.6	1,055.6	0.0	0.0
Oaxaca	294.6	294.6	0.0	0.0
Puebla	884.4	884.4	0.0	0.0
Querétaro	339.9	339.9	0.0	0.0
Quintana Roo	202.0	202.0	0.0	0.0
San Luis Potosí	457.5	457.5	0.0	0.0
Sinaloa	820.7	820.7	0.0	0.0
Sonora	519.0	519.0	0.0	0.0
Tabasco	481.3	481.3	0.0	0.0
Tamaulipas	537.0	537.0	0.0	0.0
Tlaxcala	207.0	207.0	0.0	0.0
Veracruz	677.6	677.6	0.0	0.0
Yucatán	443.5	443.5	0.0	0.0
Zacatecas	368.0	368.0	0.0	0.0
No distribuable	151.2	0.0	151.2	0.0

Nota: Las sumas parciales y las variaciones pueden no coincidir debido al redondeo.

1_/ Corresponde a acciones de colaboración y coordinación entre estas instancias y los gobiernos de las entidades federativas.

Fuente: Secretaría de Hacienda y Crédito Público.

CONVENIOS DE DESCENTRALIZACIÓN
Enero^{p_/}
(Crecimiento en términos reales)

Entidad	Total ^{1_/}	Secretaría de Educación Pública	Secretaría de Agricultura, Ganadería, Desarrollo Rural, Pesca y Alimentación	Comisión Nacional del Agua
Total	1.3	1.3	n.s.	n.s.
Aguascalientes	16.1	16.1	n.s.	n.s.
Baja California	-2.4	-2.4	n.s.	n.s.
Baja California Sur	5.3	5.3	n.s.	n.s.
Campeche	1.1	1.1	n.s.	n.s.
Coahuila	-0.6	-0.6	n.s.	n.s.
Colima	-4.1	-4.1	n.s.	n.s.
Chiapas	-1.6	-1.6	n.s.	n.s.
Chihuahua	1.7	1.7	n.s.	n.s.
Distrito Federal	-0-	-0-	n.s.	n.s.
Durango	-7.1	-7.1	n.s.	n.s.
Guanajuato	-3.0	-3.0	n.s.	n.s.
Guerrero	-5.4	-5.4	n.s.	n.s.
Hidalgo	-3.8	-3.8	n.s.	n.s.
Jalisco	4.6	4.6	n.s.	n.s.
México	-2.0	-2.0	n.s.	n.s.
Michoacán	-0.4	-0.4	n.s.	n.s.
Morelos	-3.5	-3.5	n.s.	n.s.
Nayarit	-3.1	-3.1	n.s.	n.s.
Nuevo León	8.0	8.0	n.s.	n.s.
Oaxaca	-0.6	-0.6	n.s.	n.s.
Puebla	-5.1	-5.1	n.s.	n.s.
Querétaro	2.2	2.2	n.s.	n.s.
Quintana Roo	2.2	2.2	n.s.	n.s.
San Luis Potosí	-2.8	-2.8	n.s.	n.s.
Sinaloa	3.1	3.1	n.s.	n.s.
Sonora	-1.2	-1.2	n.s.	n.s.
Tabasco	-4.0	-4.0	n.s.	n.s.
Tamaulipas	-3.5	-3.5	n.s.	n.s.
Tlaxcala	-1.9	-1.9	n.s.	n.s.
Veracruz	-0.5	-0.5	n.s.	n.s.
Yucatán	-2.0	-2.0	n.s.	n.s.
Zacatecas	-0.6	-0.6	n.s.	n.s.
No distribuable	n.s.	n.s.	n.s.	n.s.

Nota: Las sumas parciales y las variaciones pueden no coincidir debido al redondeo.

p_/ Cifras preliminares.

n.s.: no significativo; -0-: mayor de 500 por ciento.

1_/ Corresponde a acciones de colaboración y coordinación entre estas instancias y los gobiernos de las entidades federativas.

Fuente: Secretaría de Hacienda y Crédito Público.

CONVENIOS DE DESCENTRALIZACIÓN
Enero-febrero^{p_/_}
(Crecimiento en términos reales)

Entidad	Total ^{1_/_}	Secretaría de Educación Pública	Secretaría de Agricultura, Ganadería, Desarrollo Rural, Pesca y Alimentación	Comisión Nacional del Agua
Total	9.6	9.1	n.s.	n.s.
Aguascalientes	1.2	1.2	n.s.	n.s.
Baja California	14.1	0.5	n.s.	n.s.
Baja California Sur	-2.8	-2.8	n.s.	n.s.
Campeche	-1.0	-1.0	n.s.	n.s.
Coahuila	-2.6	-2.6	n.s.	n.s.
Colima	-3.8	-3.8	n.s.	n.s.
Chiapas	8.8	8.8	n.s.	n.s.
Chihuahua	2.6	2.6	n.s.	n.s.
Distrito Federal	-0-	-0-	n.s.	n.s.
Durango	-8.8	-8.8	n.s.	n.s.
Guanajuato	-3.9	-3.9	n.s.	n.s.
Guerrero	26.8	26.8	n.s.	n.s.
Hidalgo	18.5	18.5	n.s.	n.s.
Jalisco	2.4	2.4	n.s.	n.s.
México	-8.2	-8.2	n.s.	n.s.
Michoacán	-2.4	-2.4	n.s.	n.s.
Morelos	31.8	31.8	n.s.	n.s.
Nayarit	37.9	37.9	n.s.	n.s.
Nuevo León	7.3	7.3	n.s.	n.s.
Oaxaca	17.0	17.0	n.s.	n.s.
Puebla	-6.9	-6.9	n.s.	n.s.
Querétaro	5.4	5.4	n.s.	n.s.
Quintana Roo	12.7	12.7	n.s.	n.s.
San Luis Potosí	-3.4	-3.4	n.s.	n.s.
Sinaloa	4.3	4.3	n.s.	n.s.
Sonora	25.9	25.9	n.s.	n.s.
Tabasco	-4.8	-4.8	n.s.	n.s.
Tamaulipas	-2.0	-2.0	n.s.	n.s.
Tlaxcala	0.4	0.4	n.s.	n.s.
Veracruz	-11.0	-11.0	n.s.	n.s.
Yucatán	-2.8	-2.8	n.s.	n.s.
Zacatecas	-4.1	-4.1	n.s.	n.s.
No distribuable	n.s.	n.s.	n.s.	n.s.

Nota: Las sumas parciales y las variaciones pueden no coincidir debido al redondeo.

p_/_ Cifras preliminares.

n.s.: no significativo; -0-: mayor de 500 por ciento.

1_/_ Corresponde a acciones de colaboración y coordinación entre estas instancias y los gobiernos de las entidades federativas.

Fuente: Secretaría de Hacienda y Crédito Público.

CONVENIOS DE DESCENTRALIZACIÓN
Enero-marzo^{p_/}
(Crecimiento en términos reales)

Entidad	Total ^{1_/}	Secretaría de Educación Pública	Secretaría de Agricultura, Ganadería, Desarrollo Rural, Pesca y Alimentación	Comisión Nacional del Agua
Total	20.5	18.3	-99.7	-0-
Aguascalientes	15.9	15.9	n.s.	n.s.
Baja California	11.9	1.5	n.s.	n.s.
Baja California Sur	3.3	3.3	n.s.	n.s.
Campeche	2.7	4.0	n.s.	n.s.
Coahuila	6.2	6.2	n.s.	n.s.
Colima	7.7	7.7	n.s.	n.s.
Chiapas	15.1	12.5	n.s.	n.s.
Chihuahua	11.0	11.0	n.s.	n.s.
Distrito Federal	-0-	-0-	n.s.	n.s.
Durango	13.3	13.5	n.s.	n.s.
Guanajuato	3.2	3.2	n.s.	n.s.
Guerrero	18.1	9.6	n.s.	n.s.
Hidalgo	10.9	10.9	n.s.	n.s.
Jalisco	26.6	26.6	n.s.	n.s.
México	0.8	0.8	n.s.	n.s.
Michoacán	15.5	15.5	n.s.	n.s.
Morelos	12.8	7.1	n.s.	n.s.
Nayarit	10.7	10.7	n.s.	n.s.
Nuevo León	19.7	19.7	n.s.	n.s.
Oaxaca	24.8	23.0	n.s.	n.s.
Puebla	11.3	11.3	n.s.	n.s.
Querétaro	21.2	15.9	n.s.	n.s.
Quintana Roo	-16.1	-16.1	n.s.	n.s.
San Luis Potosí	7.5	6.1	n.s.	n.s.
Sinaloa	12.9	12.9	n.s.	n.s.
Sonora	54.9	8.5	n.s.	n.s.
Tabasco	1.2	1.2	n.s.	n.s.
Tamaulipas	-2.0	-2.0	n.s.	n.s.
Tlaxcala	-11.7	-11.7	n.s.	n.s.
Veracruz	12.7	-2.8	n.s.	n.s.
Yucatán	7.0	7.0	n.s.	n.s.
Zacatecas	9.6	5.5	n.s.	n.s.
No distribuable	-100.0	n.s.	-100.0	n.s.

Nota: Las sumas parciales y las variaciones pueden no coincidir debido al redondeo.

p_/ Cifras preliminares.

n.s.: no significativo; -0-: mayor de 500 por ciento.

1_/ Corresponde a acciones de colaboración y coordinación entre estas instancias y los gobiernos de las entidades federativas.

Fuente: Secretaría de Hacienda y Crédito Público.

CONVENIOS DE REASIGNACIÓN
Enero de 2012^{p_/}
(Millones de pesos)

Entidad	Total ^{1_/}	Secretaría de Turismo	Secretaría de Hacienda y Crédito Público	Secretaría de Comunicaciones y Transportes
Total	0.0	0.0	0.0	0.0
Aguascalientes	0.0	0.0	0.0	0.0
Baja California	0.0	0.0	0.0	0.0
Baja California Sur	0.0	0.0	0.0	0.0
Campeche	0.0	0.0	0.0	0.0
Coahuila	0.0	0.0	0.0	0.0
Colima	0.0	0.0	0.0	0.0
Chiapas	0.0	0.0	0.0	0.0
Chihuahua	0.0	0.0	0.0	0.0
Distrito Federal	0.0	0.0	0.0	0.0
Durango	0.0	0.0	0.0	0.0
Guanajuato	0.0	0.0	0.0	0.0
Guerrero	0.0	0.0	0.0	0.0
Hidalgo	0.0	0.0	0.0	0.0
Jalisco	0.0	0.0	0.0	0.0
México	0.0	0.0	0.0	0.0
Michoacán	0.0	0.0	0.0	0.0
Morelos	0.0	0.0	0.0	0.0
Nayarit	0.0	0.0	0.0	0.0
Nuevo León	0.0	0.0	0.0	0.0
Oaxaca	0.0	0.0	0.0	0.0
Puebla	0.0	0.0	0.0	0.0
Querétaro	0.0	0.0	0.0	0.0
Quintana Roo	0.0	0.0	0.0	0.0
San Luis Potosí	0.0	0.0	0.0	0.0
Sinaloa	0.0	0.0	0.0	0.0
Sonora	0.0	0.0	0.0	0.0
Tabasco	0.0	0.0	0.0	0.0
Tamaulipas	0.0	0.0	0.0	0.0
Tlaxcala	0.0	0.0	0.0	0.0
Veracruz	0.0	0.0	0.0	0.0
Yucatán	0.0	0.0	0.0	0.0
Zacatecas	0.0	0.0	0.0	0.0
No distribuible	0.0	0.0	0.0	0.0

Nota: Las sumas parciales y las variaciones pueden no coincidir debido al redondeo.

p_/ Cifras preliminares.

1_/ Se refiere a los recursos transferidos a las Entidades Federativas por las dependencias y entidades públicas mediante Convenios de Reasignación para el cumplimiento de objetivos de programas federales.

Fuente: Secretaría de Hacienda y Crédito Público.

CONVENIOS DE REASIGNACIÓN
Enero-febrero de 2012^{p_/_}
(Millones de pesos)

Entidad	Total ^{1_/_}	Secretaría de Turismo	Secretaría de Hacienda y Crédito Público	Secretaría de Comunicaciones y Transportes
Total	0.0	0.0	0.0	0.0
Aguascalientes	0.0	0.0	0.0	0.0
Baja California	0.0	0.0	0.0	0.0
Baja California Sur	0.0	0.0	0.0	0.0
Campeche	0.0	0.0	0.0	0.0
Coahuila	0.0	0.0	0.0	0.0
Colima	0.0	0.0	0.0	0.0
Chiapas	0.0	0.0	0.0	0.0
Chihuahua	0.0	0.0	0.0	0.0
Distrito Federal	0.0	0.0	0.0	0.0
Durango	0.0	0.0	0.0	0.0
Guanajuato	0.0	0.0	0.0	0.0
Guerrero	0.0	0.0	0.0	0.0
Hidalgo	0.0	0.0	0.0	0.0
Jalisco	0.0	0.0	0.0	0.0
México	0.0	0.0	0.0	0.0
Michoacán	0.0	0.0	0.0	0.0
Morelos	0.0	0.0	0.0	0.0
Nayarit	0.0	0.0	0.0	0.0
Nuevo León	0.0	0.0	0.0	0.0
Oaxaca	0.0	0.0	0.0	0.0
Puebla	0.0	0.0	0.0	0.0
Querétaro	0.0	0.0	0.0	0.0
Quintana Roo	0.0	0.0	0.0	0.0
San Luis Potosí	0.0	0.0	0.0	0.0
Sinaloa	0.0	0.0	0.0	0.0
Sonora	0.0	0.0	0.0	0.0
Tabasco	0.0	0.0	0.0	0.0
Tamaulipas	0.0	0.0	0.0	0.0
Tlaxcala	0.0	0.0	0.0	0.0
Veracruz	0.0	0.0	0.0	0.0
Yucatán	0.0	0.0	0.0	0.0
Zacatecas	0.0	0.0	0.0	0.0
No distribuible	0.0	0.0	0.0	0.0

Nota: Las sumas parciales y las variaciones pueden no coincidir debido al redondeo.

p_/_ Cifras preliminares.

1_/_ Se refiere a los recursos transferidos a las Entidades Federativas por las dependencias y entidades públicas mediante Convenios de Reasignación para el cumplimiento de objetivos de programas federales.

Fuente: Secretaría de Hacienda y Crédito Público.

CONVENIOS DE REASIGNACIÓN
Enero-marzo de 2012^{p_/_}
(Millones de pesos)

Entidad	Total ^{1_/_}	Secretaría de Turismo	Secretaría de Hacienda y Crédito Público	Secretaría de Comunicaciones y Transportes
Total	0.0	0.0	0.0	0.0
Aguascalientes	0.0	0.0	0.0	0.0
Baja California	0.0	0.0	0.0	0.0
Baja California Sur	0.0	0.0	0.0	0.0
Campeche	0.0	0.0	0.0	0.0
Coahuila	0.0	0.0	0.0	0.0
Colima	0.0	0.0	0.0	0.0
Chiapas	0.0	0.0	0.0	0.0
Chihuahua	0.0	0.0	0.0	0.0
Distrito Federal	0.0	0.0	0.0	0.0
Durango	0.0	0.0	0.0	0.0
Guanajuato	0.0	0.0	0.0	0.0
Guerrero	0.0	0.0	0.0	0.0
Hidalgo	0.0	0.0	0.0	0.0
Jalisco	0.0	0.0	0.0	0.0
México	0.0	0.0	0.0	0.0
Michoacán	0.0	0.0	0.0	0.0
Morelos	0.0	0.0	0.0	0.0
Nayarit	0.0	0.0	0.0	0.0
Nuevo León	0.0	0.0	0.0	0.0
Oaxaca	0.0	0.0	0.0	0.0
Puebla	0.0	0.0	0.0	0.0
Querétaro	0.0	0.0	0.0	0.0
Quintana Roo	0.0	0.0	0.0	0.0
San Luis Potosí	0.0	0.0	0.0	0.0
Sinaloa	0.0	0.0	0.0	0.0
Sonora	0.0	0.0	0.0	0.0
Tabasco	0.0	0.0	0.0	0.0
Tamaulipas	0.0	0.0	0.0	0.0
Tlaxcala	0.0	0.0	0.0	0.0
Veracruz	0.0	0.0	0.0	0.0
Yucatán	0.0	0.0	0.0	0.0
Zacatecas	0.0	0.0	0.0	0.0
No distribuible	0.0	0.0	0.0	0.0

Nota: Las sumas parciales y las variaciones pueden no coincidir debido al redondeo.

p_/_/ Cifras preliminares.

1_/_/ Se refiere a los recursos transferidos a las Entidades Federativas por las dependencias y entidades públicas mediante Convenios de Reasignación para el cumplimiento de objetivos de programas federales.

Fuente: Secretaría de Hacienda y Crédito Público.

CONVENIOS DE REASIGNACIÓN
Enero de 2011^{1_}
(Millones de pesos)

Entidad	Total ^{1_}	Secretaría de Turismo	Secretaría de Hacienda y Crédito Público	Secretaría de Comunicaciones y Transportes
Total	0.0	0.0	0.0	0.0
Aguascalientes	0.0	0.0	0.0	0.0
Baja California	0.0	0.0	0.0	0.0
Baja California Sur	0.0	0.0	0.0	0.0
Campeche	0.0	0.0	0.0	0.0
Coahuila	0.0	0.0	0.0	0.0
Colima	0.0	0.0	0.0	0.0
Chiapas	0.0	0.0	0.0	0.0
Chihuahua	0.0	0.0	0.0	0.0
Distrito Federal	0.0	0.0	0.0	0.0
Durango	0.0	0.0	0.0	0.0
Guanajuato	0.0	0.0	0.0	0.0
Guerrero	0.0	0.0	0.0	0.0
Hidalgo	0.0	0.0	0.0	0.0
Jalisco	0.0	0.0	0.0	0.0
México	0.0	0.0	0.0	0.0
Michoacán	0.0	0.0	0.0	0.0
Morelos	0.0	0.0	0.0	0.0
Nayarit	0.0	0.0	0.0	0.0
Nuevo León	0.0	0.0	0.0	0.0
Oaxaca	0.0	0.0	0.0	0.0
Puebla	0.0	0.0	0.0	0.0
Querétaro	0.0	0.0	0.0	0.0
Quintana Roo	0.0	0.0	0.0	0.0
San Luis Potosí	0.0	0.0	0.0	0.0
Sinaloa	0.0	0.0	0.0	0.0
Sonora	0.0	0.0	0.0	0.0
Tabasco	0.0	0.0	0.0	0.0
Tamaulipas	0.0	0.0	0.0	0.0
Tlaxcala	0.0	0.0	0.0	0.0
Veracruz	0.0	0.0	0.0	0.0
Yucatán	0.0	0.0	0.0	0.0
Zacatecas	0.0	0.0	0.0	0.0
No distribuable	0.0	0.0	0.0	0.0

Nota: Las sumas parciales y las variaciones pueden no coincidir debido al redondeo.

1_ Se refiere a los recursos transferidos a las Entidades Federativas por las dependencias y entidades públicas mediante Convenios de Reasignación para el cumplimiento de objetivos de programas federales.

Fuente: Secretaría de Hacienda y Crédito Público.

CONVENIOS DE REASIGNACIÓN
Enero-febrero de 2011^{1_/_}
(Millones de pesos)

Entidad	Total ^{1_/_}	Secretaría de Turismo	Secretaría de Hacienda y Crédito Público	Secretaría de Comunicaciones y Transportes
Total	0.0	0.0	0.0	0.0
Aguascalientes	0.0	0.0	0.0	0.0
Baja California	0.0	0.0	0.0	0.0
Baja California Sur	0.0	0.0	0.0	0.0
Campeche	0.0	0.0	0.0	0.0
Coahuila	0.0	0.0	0.0	0.0
Colima	0.0	0.0	0.0	0.0
Chiapas	0.0	0.0	0.0	0.0
Chihuahua	0.0	0.0	0.0	0.0
Distrito Federal	0.0	0.0	0.0	0.0
Durango	0.0	0.0	0.0	0.0
Guanajuato	0.0	0.0	0.0	0.0
Guerrero	0.0	0.0	0.0	0.0
Hidalgo	0.0	0.0	0.0	0.0
Jalisco	0.0	0.0	0.0	0.0
México	0.0	0.0	0.0	0.0
Michoacán	0.0	0.0	0.0	0.0
Morelos	0.0	0.0	0.0	0.0
Nayarit	0.0	0.0	0.0	0.0
Nuevo León	0.0	0.0	0.0	0.0
Oaxaca	0.0	0.0	0.0	0.0
Puebla	0.0	0.0	0.0	0.0
Querétaro	0.0	0.0	0.0	0.0
Quintana Roo	0.0	0.0	0.0	0.0
San Luis Potosí	0.0	0.0	0.0	0.0
Sinaloa	0.0	0.0	0.0	0.0
Sonora	0.0	0.0	0.0	0.0
Tabasco	0.0	0.0	0.0	0.0
Tamaulipas	0.0	0.0	0.0	0.0
Tlaxcala	0.0	0.0	0.0	0.0
Veracruz	0.0	0.0	0.0	0.0
Yucatán	0.0	0.0	0.0	0.0
Zacatecas	0.0	0.0	0.0	0.0
No distribuable	0.0	0.0	0.0	0.0

Nota: Las sumas parciales y las variaciones pueden no coincidir debido al redondeo.

1_/_ Se refiere a los recursos transferidos a las Entidades Federativas por las dependencias y entidades públicas mediante Convenios de Reasignación para el cumplimiento de objetivos de programas federales.

Fuente: Secretaría de Hacienda y Crédito Público.

CONVENIOS DE REASIGNACIÓN
Enero-marzo de 2011^{1_/}
(Millones de pesos)

Entidad	Total ^{1_/}	Secretaría de Turismo	Secretaría de Hacienda y Crédito Público	Secretaría de Comunicaciones y Transportes
Total	0.0	0.0	0.0	0.0
Aguascalientes	0.0	0.0	0.0	0.0
Baja California	0.0	0.0	0.0	0.0
Baja California Sur	0.0	0.0	0.0	0.0
Campeche	0.0	0.0	0.0	0.0
Coahuila	0.0	0.0	0.0	0.0
Colima	0.0	0.0	0.0	0.0
Chiapas	0.0	0.0	0.0	0.0
Chihuahua	0.0	0.0	0.0	0.0
Distrito Federal	0.0	0.0	0.0	0.0
Durango	0.0	0.0	0.0	0.0
Guanajuato	0.0	0.0	0.0	0.0
Guerrero	0.0	0.0	0.0	0.0
Hidalgo	0.0	0.0	0.0	0.0
Jalisco	0.0	0.0	0.0	0.0
México	0.0	0.0	0.0	0.0
Michoacán	0.0	0.0	0.0	0.0
Morelos	0.0	0.0	0.0	0.0
Nayarit	0.0	0.0	0.0	0.0
Nuevo León	0.0	0.0	0.0	0.0
Oaxaca	0.0	0.0	0.0	0.0
Puebla	0.0	0.0	0.0	0.0
Querétaro	0.0	0.0	0.0	0.0
Quintana Roo	0.0	0.0	0.0	0.0
San Luis Potosí	0.0	0.0	0.0	0.0
Sinaloa	0.0	0.0	0.0	0.0
Sonora	0.0	0.0	0.0	0.0
Tabasco	0.0	0.0	0.0	0.0
Tamaulipas	0.0	0.0	0.0	0.0
Tlaxcala	0.0	0.0	0.0	0.0
Veracruz	0.0	0.0	0.0	0.0
Yucatán	0.0	0.0	0.0	0.0
Zacatecas	0.0	0.0	0.0	0.0
No distribuible	0.0	0.0	0.0	0.0

Nota: Las sumas parciales y las variaciones pueden no coincidir debido al redondeo.

1_/ Se refiere a los recursos transferidos a las Entidades Federativas por las dependencias y entidades públicas mediante Convenios de Reasignación para el cumplimiento de objetivos de programas federales.

Fuente: Secretaría de Hacienda y Crédito Público.

CONVENIOS DE REASIGNACIÓN
Enero^{p_/}
(Crecimiento en términos reales)

Entidad	Total ^{1_/}	Secretaría de Turismo	Secretaría de Hacienda y Crédito Público	Secretaría de Comunicaciones y Transportes
Total	n.s.	n.s.	n.s.	n.s.
Aguascalientes	n.s.	n.s.	n.s.	n.s.
Baja California	n.s.	n.s.	n.s.	n.s.
Baja California Sur	n.s.	n.s.	n.s.	n.s.
Campeche	n.s.	n.s.	n.s.	n.s.
Coahuila	n.s.	n.s.	n.s.	n.s.
Colima	n.s.	n.s.	n.s.	n.s.
Chiapas	n.s.	n.s.	n.s.	n.s.
Chihuahua	n.s.	n.s.	n.s.	n.s.
Distrito Federal	n.s.	n.s.	n.s.	n.s.
Durango	n.s.	n.s.	n.s.	n.s.
Guanajuato	n.s.	n.s.	n.s.	n.s.
Guerrero	n.s.	n.s.	n.s.	n.s.
Hidalgo	n.s.	n.s.	n.s.	n.s.
Jalisco	n.s.	n.s.	n.s.	n.s.
México	n.s.	n.s.	n.s.	n.s.
Michoacán	n.s.	n.s.	n.s.	n.s.
Morelos	n.s.	n.s.	n.s.	n.s.
Nayarit	n.s.	n.s.	n.s.	n.s.
Nuevo León	n.s.	n.s.	n.s.	n.s.
Oaxaca	n.s.	n.s.	n.s.	n.s.
Puebla	n.s.	n.s.	n.s.	n.s.
Querétaro	n.s.	n.s.	n.s.	n.s.
Quintana Roo	n.s.	n.s.	n.s.	n.s.
San Luis Potosí	n.s.	n.s.	n.s.	n.s.
Sinaloa	n.s.	n.s.	n.s.	n.s.
Sonora	n.s.	n.s.	n.s.	n.s.
Tabasco	n.s.	n.s.	n.s.	n.s.
Tamaulipas	n.s.	n.s.	n.s.	n.s.
Tlaxcala	n.s.	n.s.	n.s.	n.s.
Veracruz	n.s.	n.s.	n.s.	n.s.
Yucatán	n.s.	n.s.	n.s.	n.s.
Zacatecas	n.s.	n.s.	n.s.	n.s.
No distribuable	n.s.	n.s.	n.s.	n.s.

Nota: Las sumas parciales y las variaciones pueden no coincidir debido al redondeo.

p_/ Cifras preliminares.

n.s.: no significativo.

1_/ Se refiere a los recursos transferidos a las Entidades Federativas por las dependencias y entidades públicas mediante Convenios de Reasignación para el cumplimiento de objetivos de programas federales.

Fuente: Secretaría de Hacienda y Crédito Público.

CONVENIOS DE REASIGNACIÓN
Enero-febrero^{p_/}
(Crecimiento en términos reales)

Entidad	Total ^{1_/}	Secretaría de Turismo	Secretaría de Hacienda y Crédito Público	Secretaría de Comunicaciones y Transportes
Total	n.s.	n.s.	n.s.	n.s.
Aguascalientes	n.s.	n.s.	n.s.	n.s.
Baja California	n.s.	n.s.	n.s.	n.s.
Baja California Sur	n.s.	n.s.	n.s.	n.s.
Campeche	n.s.	n.s.	n.s.	n.s.
Coahuila	n.s.	n.s.	n.s.	n.s.
Colima	n.s.	n.s.	n.s.	n.s.
Chiapas	n.s.	n.s.	n.s.	n.s.
Chihuahua	n.s.	n.s.	n.s.	n.s.
Distrito Federal	n.s.	n.s.	n.s.	n.s.
Durango	n.s.	n.s.	n.s.	n.s.
Guanajuato	n.s.	n.s.	n.s.	n.s.
Guerrero	n.s.	n.s.	n.s.	n.s.
Hidalgo	n.s.	n.s.	n.s.	n.s.
Jalisco	n.s.	n.s.	n.s.	n.s.
México	n.s.	n.s.	n.s.	n.s.
Michoacán	n.s.	n.s.	n.s.	n.s.
Morelos	n.s.	n.s.	n.s.	n.s.
Nayarit	n.s.	n.s.	n.s.	n.s.
Nuevo León	n.s.	n.s.	n.s.	n.s.
Oaxaca	n.s.	n.s.	n.s.	n.s.
Puebla	n.s.	n.s.	n.s.	n.s.
Querétaro	n.s.	n.s.	n.s.	n.s.
Quintana Roo	n.s.	n.s.	n.s.	n.s.
San Luis Potosí	n.s.	n.s.	n.s.	n.s.
Sinaloa	n.s.	n.s.	n.s.	n.s.
Sonora	n.s.	n.s.	n.s.	n.s.
Tabasco	n.s.	n.s.	n.s.	n.s.
Tamaulipas	n.s.	n.s.	n.s.	n.s.
Tlaxcala	n.s.	n.s.	n.s.	n.s.
Veracruz	n.s.	n.s.	n.s.	n.s.
Yucatán	n.s.	n.s.	n.s.	n.s.
Zacatecas	n.s.	n.s.	n.s.	n.s.
No distribuable	n.s.	n.s.	n.s.	n.s.

Nota: Las sumas parciales y las variaciones pueden no coincidir debido al redondeo.

p_/ Cifras preliminares.

n.s.: no significativo.

1_/ Se refiere a los recursos transferidos a las Entidades Federativas por las dependencias y entidades públicas mediante Convenios de Reasignación para el cumplimiento de objetivos de programas federales.

Fuente: Secretaría de Hacienda y Crédito Público.

CONVENIOS DE REASIGNACIÓN
Enero-marzo^{p_/}
(Crecimiento en términos reales)

Entidad	Total ^{1_/}	Secretaría de Turismo	Secretaría de Hacienda y Crédito Público	Secretaría de Comunicaciones y Transportes
Total	n.s.	n.s.	n.s.	n.s.
Aguascalientes	n.s.	n.s.	n.s.	n.s.
Baja California	n.s.	n.s.	n.s.	n.s.
Baja California Sur	n.s.	n.s.	n.s.	n.s.
Campeche	n.s.	n.s.	n.s.	n.s.
Coahuila	n.s.	n.s.	n.s.	n.s.
Colima	n.s.	n.s.	n.s.	n.s.
Chiapas	n.s.	n.s.	n.s.	n.s.
Chihuahua	n.s.	n.s.	n.s.	n.s.
Distrito Federal	n.s.	n.s.	n.s.	n.s.
Durango	n.s.	n.s.	n.s.	n.s.
Guanajuato	n.s.	n.s.	n.s.	n.s.
Guerrero	n.s.	n.s.	n.s.	n.s.
Hidalgo	n.s.	n.s.	n.s.	n.s.
Jalisco	n.s.	n.s.	n.s.	n.s.
México	n.s.	n.s.	n.s.	n.s.
Michoacán	n.s.	n.s.	n.s.	n.s.
Morelos	n.s.	n.s.	n.s.	n.s.
Nayarit	n.s.	n.s.	n.s.	n.s.
Nuevo León	n.s.	n.s.	n.s.	n.s.
Oaxaca	n.s.	n.s.	n.s.	n.s.
Puebla	n.s.	n.s.	n.s.	n.s.
Querétaro	n.s.	n.s.	n.s.	n.s.
Quintana Roo	n.s.	n.s.	n.s.	n.s.
San Luis Potosí	n.s.	n.s.	n.s.	n.s.
Sinaloa	n.s.	n.s.	n.s.	n.s.
Sonora	n.s.	n.s.	n.s.	n.s.
Tabasco	n.s.	n.s.	n.s.	n.s.
Tamaulipas	n.s.	n.s.	n.s.	n.s.
Tlaxcala	n.s.	n.s.	n.s.	n.s.
Veracruz	n.s.	n.s.	n.s.	n.s.
Yucatán	n.s.	n.s.	n.s.	n.s.
Zacatecas	n.s.	n.s.	n.s.	n.s.
No distribuable	n.s.	n.s.	n.s.	n.s.

Nota: Las sumas parciales y las variaciones pueden no coincidir debido al redondeo.

p_/ Cifras preliminares.

n.s.: no significativo.

1_/ Se refiere a los recursos transferidos a las Entidades Federativas por las dependencias y entidades públicas mediante Convenios de Reasignación para el cumplimiento de objetivos de programas federales.

Fuente: Secretaría de Hacienda y Crédito Público.

BALANCE FINANCIERO DE ENTIDADES BAJO CONTROL DIRECTO PRESUPUESTARIO
(Cifras acumuladas en millones de pesos)

Concepto	2011 ^{p./}			2012 ^{p./}			Var. % real		
	Ene	Feb	Mar	Ene	Feb	Mar	Ene	Feb	Mar
Balance financiero	-10,324.5	16,155.9	21,161.3	2,974.9	20,622.1	23,917.8	n.s.	22.8	8.8
Balance primario	-7,240.7	18,242.1	26,612.4	6,922.4	28,080.7	38,105.5	n.s.	48.1	37.8
Balance antes de transferencias	-50,547.6	-47,534.1	-66,127.0	-45,250.5	-53,596.3	-76,646.9	-14.0	8.5	11.6
Ingresos propios	46,432.2	116,329.6	192,686.0	70,148.3	143,801.4	235,949.4	45.2	18.9	17.9
Ventas netas	22,549.6	63,461.4	109,963.8	28,154.2	64,584.0	114,041.1	20.0	-2.1	-0.2
Cuotas a la seguridad social ^{1./}	18,500.9	36,767.6	56,253.0	19,832.9	39,877.0	60,977.2	3.0	4.3	4.3
Otros ^{2./}	5,381.7	16,100.6	26,469.3	22,161.1	39,340.3	60,931.1	295.8	135.0	121.6
Subsidios y transferencias	40,223.2	63,690.0	87,288.3	48,225.4	74,218.4	100,564.7	15.2	12.1	10.9
Subsidios	0.0	0.0	0.0	0.0	0.0	0.0	n.s.	n.s.	n.s.
Transferencias	40,223.2	63,690.0	87,288.3	48,225.4	74,218.4	100,564.7	15.2	12.1	10.9
Gasto	96,979.8	163,863.7	258,813.0	115,398.8	197,397.7	312,596.3	14.4	15.9	16.3
Programable	93,896.0	161,777.4	253,362.0	111,451.3	189,939.1	298,408.6	14.1	12.9	13.4
Operación	76,459.9	131,280.8	204,557.7	93,015.9	157,248.0	242,347.6	16.9	15.2	14.0
Servicios personales	23,468.3	40,114.6	62,941.6	26,421.8	45,969.3	67,512.0	8.2	10.2	3.3
Pensiones y jubilaciones ^{3./}	32,978.9	55,960.6	81,652.4	36,718.8	62,087.7	99,455.6	7.0	6.7	17.3
Materiales y suministros	7,362.1	13,624.3	27,931.9	15,172.1	27,132.2	42,879.9	98.1	91.6	47.8
Servicios generales	6,646.5	12,785.0	19,483.8	8,806.0	15,304.1	21,764.7	27.3	15.1	7.5
Pagos relativos a Pidiregas	3,748.8	7,730.3	12,835.4	3,605.7	6,950.4	11,428.4	-7.6	-13.5	-14.3
Otros	2,255.3	1,066.0	-287.4	2,291.5	-195.7	-693.2	-2.3	n.s.	132.2
Inversión	17,436.2	30,496.6	48,804.3	18,435.4	32,691.1	56,060.9	1.6	3.1	10.6
Bienes muebles e inmuebles	4,491.8	6,618.5	8,741.1	3,759.7	4,878.2	7,421.4	-19.6	-29.1	-18.3
Obra pública	13,432.6	24,735.8	40,393.0	14,927.4	28,629.5	50,166.4	6.8	11.3	19.6
Inversión financiera	-488.2	-857.7	-329.8	-251.7	-816.6	-1,526.9	-50.5	-8.4	345.6
Intereses y gastos de la deuda ^{2./}	3,083.8	2,086.2	5,451.1	3,947.5	7,458.6	14,187.7	23.0	243.9	150.6
Financiamiento neto	10,324.5	-16,155.9	-21,161.3	-2,974.9	-20,622.1	-23,917.8	n.s.	22.8	8.8
Endeudamiento	-2,113.2	143.5	7,887.7	31,596.0	30,884.5	15,075.2	n.s.	-0-	84.0
Variación de disponibilidades	12,437.7	-16,299.4	-29,049.0	-34,570.9	-51,506.6	-38,993.0	n.s.	204.0	29.2
Saldo inicial	335,822.5	335,822.5	335,822.5	342,361.3	342,361.3	342,361.3	-2.0	-1.9	-1.9
Saldo final	322,979.0	353,326.7	371,833.0	365,609.0	383,211.2	369,255.1	8.8	4.3	-4.4
Operaciones en tránsito	405.8	-1,204.8	-6,961.5	11,323.2	10,656.7	12,099.1	-0-	n.s.	n.s.

Nota: Las sumas parciales y las variaciones pueden no coincidir debido al redondeo.

p./ Cifras preliminares.

n.s.: no significativo; -0-: mayor de 500 por ciento.

1./ Incluye ingresos por cuotas de los trabajadores, aportaciones de dependencias y entidades federales, estatales y municipales, y otras aportaciones.

2./ A partir de 2008 se homologa la metodología para la presentación del costo financiero de las entidades paraestatales a la del Gobierno Federal (pago de intereses por pasivos financieros menos intereses recibidos por activos financieros disponibles). Esta medida no modifica el balance financiero de las entidades, sólo el nivel del ingreso y gasto.

3./ Incluye además del pago de pensiones del IMSS y el ISSSTE, el pago de pensiones y jubilaciones de PEMEX y CFE.

Fuente: Secretaría de Hacienda y Crédito Público.

INGRESO PROPIO Y GASTO PROGRAMABLE DE LA ADMINISTRACIÓN PÚBLICA PARAESTATAL
(Cifras acumuladas en millones de pesos)

Concepto	2011 ^{p_/}			2012 ^{p_/}			Var. % real		
	Ene	Feb	Mar	Ene	Feb	Mar	Ene	Feb	Mar
Ingreso propio^{1_/}	46,432.2	116,329.6	192,686.0	70,148.3	143,801.4	235,949.4	45.2	18.9	17.9
PEMEX	7,473.0	39,223.9	74,044.6	26,182.1	55,986.5	100,566.4	236.7	37.3	30.7
Resto de entidades	38,959.2	77,105.7	118,641.5	43,966.2	87,814.9	135,383.0	8.5	9.6	9.8
CFE	18,905.8	37,725.8	58,250.9	22,770.6	45,051.8	69,769.9	15.8	14.9	15.3
IMSS	15,751.5	31,175.0	45,893.0	16,301.7	33,336.1	49,860.0	-0.5	2.9	4.6
ISSSTE	4,301.9	8,204.8	14,497.6	4,893.9	9,427.1	15,753.0	9.3	10.5	4.6
Gasto programable	93,896.0	161,777.4	253,362.0	111,451.3	189,939.1	298,408.6	14.1	12.9	13.4
PEMEX	31,662.6	49,841.0	77,358.9	37,962.8	58,889.1	97,521.8	15.2	13.7	21.4
Resto de entidades	62,233.4	111,936.4	176,003.0	73,488.5	131,050.0	200,886.8	13.5	12.6	9.9
CFE	14,291.5	27,498.9	48,027.1	21,909.0	39,827.0	63,565.2	47.3	39.3	27.4
IMSS	34,448.6	59,008.5	88,379.3	36,653.9	62,856.7	96,531.7	2.3	2.5	5.1
ISSSTE	13,493.3	25,429.0	39,596.6	14,925.6	28,366.3	40,789.9	6.3	7.3	-0.8

Nota: Las sumas parciales y las variaciones pueden no coincidir debido al redondeo.

p_/ Cifras preliminares.

1_/ A partir de 2008 se homologa la metodología para la presentación del costo financiero de las entidades paraestatales a la del Gobierno Federal (pago de intereses por pasivos financieros menos intereses recibidos por activos financieros disponibles). Esta medida no modifica el balance financiero de las entidades, sólo el nivel del ingreso y gasto.

Fuente: Secretaría de Hacienda y Crédito Público.

INVERSIÓN FINANCIADA EN PROYECTOS DE INFRAESTRUCTURA PRODUCTIVA DE LARGO PLAZO, 2012^{p_/1_/}
(Millones de pesos)

Proyecto	Enero-marzo	Estructura %
TOTAL	6,817.5	100.0
Electricidad	6,817.5	100.0
Directa	5,530.7	81.1
Generación	4,906.0	72.0
CH La Yesca	1,751.3	25.7
CC Agua Prieta II (con campo solar)	166.2	2.4
RM CCC Poza Rica	150.1	2.2
RMC CC El Sauz Paquete 1	257.5	3.8
CC Repotenciación CT Manzanillo I U-1 y 2	901.3	13.2
CCI CI Guerrero Negro III	7.8	0.1
CG Los Humeros II	12.2	0.2
CCI Baja California Sur IV	165.1	2.4
CCI Baja California Sur III	135.8	2.0
CCC Cogeneración Salamanca Fase I	31.5	0.5
CCC Centro	1,327.3	19.5
Transmisión y transformación	624.7	9.2
Transmisión	112.7	1.7
LT Red de Transmisión Asociada a la CH La Yesca	1.3	0.0
LT Red de Transmisión Asociada a la CC Agua Prieta II	72.1	1.1
LT Red de Transmisión Asociada a la CG Los Humeros II	2.7	0.0
LT Red de Transmisión Asociada a la CCC Norte II	36.7	0.5
Subestaciones	512.0	7.5
SE 1006 Central-Sur	5.7	0.1
SE 1116 Transformación del Noreste	18.4	0.3
SE 1117 Transformación de Guaymas	15.4	0.2
SE 1124 Bajío Centro	57.0	0.8
SE 1125 Distribución	28.2	0.4
SE 1212 Sur Peninsular	24.0	0.4
SE 1202 Suministro de Energía a la Zona Manzanillo	4.7	0.1
SE 1211 Noreste-Central	20.6	0.3
SE 1321 Distribución Noreste	24.0	0.4
SE 1320 Distribución Noroeste	35.7	0.5
SE 1420 Distribución Norte	10.4	0.2
SLT 1111 Transmisión y Transformación del Central-Occidental	69.8	1.0
SLT 1114 Transmisión y Transformación del Oriental	39.0	0.6
SLT 1201 Transmisión y Transformación de Baja California	51.3	0.8
SLT Red de Transmisión Asociada a Manzanillo I U-1 y 2	2.6	0.0
SLT 1401 SEs y LTs de las Areas Baja California y Noroeste	72.5	1.1
SLT 1402 Cambio de Tensión de la LT Culiacán – Los Mochis	23.7	0.3
SLT 1601 Transmisión y Transformación Noroeste - Norte	8.9	0.1
Condicionada	1,286.8	18.9
Generación	1,286.8	18.9
CCC Norte II	1,114.5	16.3
CE La Venta III	112.6	1.7
CE Oaxaca I	22.5	0.3
CE Oaxaca II y CE Oaxaca III y CE Oaxaca IV	37.3	0.5

Notas: Las sumas parciales pueden no coincidir debido al redondeo.

p_/ Cifras preliminares.

1_/ El tipo de cambio utilizado para la presentación de la información corresponde al promedio mensual del representativo de mercado.

Fuente: Secretaría de Hacienda y Crédito Público con información proporcionada por CFE.

REQUERIMIENTOS FINANCIEROS DEL SECTOR PÚBLICO^{p_/ *_/}
Enero-marzo de 2012
(Millones de pesos)

Concepto	RFSP	Disponibilidad final ^{1_/}
Sector público total sin ingresos no recurrentes	-76,232.1	
Ingresos no recurrentes ^{2_/}	4,531.3	
Sector público total (I+II)	-71,700.8	627,789.0
I. Sector público no financiero	-70,933.6	526,955.9
Gobierno Federal	-92,576.4	210,876.1
Presupuestario	-73,893.6	210,876.1 ^{2_/}
Revisión de registros	-18,682.8	
Entidades paraestatales	22,525.2	278,980.8 ^{3_/}
Presupuestario	24,346.0	278,980.8
PIDIREGAS de CFE	-1,820.8	
FONADIN ^{5_/}	-882.3	37,099.1
II. Sector público financiero	-767.3	100,833.0
Banca de desarrollo y fondos de fomento	3,827.7	40,521.1 ^{4_/}
Instituto de Protección al Ahorro Bancario	-4,059.6	60,311.9
Programas de apoyo de deudores	-535.4	

Notas:

En los RFSP el signo (-) indica un déficit o requerimiento de recursos, el signo (+) un superávit.

Las sumas parciales pueden no coincidir debido al redondeo.

p_/ Cifras preliminares.

*_/ A partir de 2010, de acuerdo con lo señalado en el penúltimo párrafo del artículo 2 de la Ley de Ingresos para 2010, para integrar los requerimientos financieros del sector público se considera la pérdida o ganancia esperada del crédito otorgado por los bancos de desarrollo y fondos de fomento que son regulados y supervisados por la CNBV, en lugar del déficit por intermediación financiera de los bancos de desarrollo y fondos de fomento. La medición de la ganancia o pérdida esperada se determina como la diferencia en el capital contable entre el cierre de ejercicio que se reporta y el cierre del ejercicio previo.

1_/ La disponibilidad final no incluye los recursos que mantienen las dependencias (8,945.6 Mp), los órganos desconcentrados (7,140.4 Mp), Agroasemex (1,265.9 Mp), Seguros de Crédito a la Vivienda SHF, S.A. de C.V. (2,469.4 Mp), y el Tribunal Superior Agrario (8.2 Mp).

2_/ Activos financieros menos depósitos constituidos en la Tesorería de la Federación y otros recursos comprometidos.

3_/ Activos financieros en el sistema financiero menos los recursos comprometidos por Ley (reservas actuariales) y cuentas de terceros.

4_/ Activos financieros menos el saldo de las operaciones bancarias netas no incluidas en deuda pública.

5_/ En febrero de 2008 se creó el Fondo Nacional de Infraestructura (FONADIN) que absorbe las funciones del FARAC y del FINFRA.

Fuente: Secretaría de Hacienda y Crédito Público.

SITUACIÓN FINANCIERA DEL SECTOR PÚBLICO, 2012
(Cifras acumuladas en millones de pesos)

Concepto	Programa			Observado ^{p_/}			Diferencia		
	Ene	Feb	Mar	Ene	Feb	Mar	Ene	Feb	Mar
Balance público	-41,464.5	-85,900.1	-111,014.4	3,591.6	-24,300.9	-49,547.6	45,056.1	61,599.2	61,466.8
Balance público sin Inversión de PEMEX	-23,051.2	-48,988.3	-51,298.8	18,818.5	4,313.8	168.5	41,869.7	53,302.1	51,467.3
Balance presupuestario	-41,514.5	-86,000.1	-111,164.4	16,229.9	-15,557.8	-49,975.9	57,744.4	70,442.4	61,188.5
Ingreso presupuestario	301,456.1	550,678.9	817,554.9	324,982.4	583,060.2	861,623.8	23,526.3	32,381.3	44,068.8
Petrolero ^{1_/}	90,184.1	182,430.9	282,926.0	109,797.4	196,419.5	296,604.7	19,613.4	13,988.7	13,678.7
No petrolero	211,272.1	368,248.0	534,628.9	215,185.0	386,640.6	565,019.1	3,912.9	18,392.6	30,390.1
Gasto neto presupuestario	342,970.6	636,679.0	928,719.3	308,752.5	598,617.9	911,599.6	-34,218.1	-38,061.1	-17,119.7
Programable	267,629.8	500,853.4	740,551.0	226,794.9	444,631.2	702,542.3	-40,834.9	-56,222.2	-38,008.7
No programable	75,340.8	135,825.6	188,168.3	81,957.7	153,986.8	209,057.3	6,616.8	18,161.1	20,889.1
Balance de entidades bajo control presupuestario indirecto	50.0	100.0	150.0	-12,638.3	-8,743.1	428.3	-12,688.3	-8,843.1	278.3
Balance primario	-24,091.1	-59,507.0	-71,372.8	36,772.8	15,970.3	-896.9	60,863.9	75,477.3	70,475.8

Nota: Las sumas parciales y las variaciones pueden no coincidir debido al redondeo.

p_/ Cifras preliminares.

1_/ El monto corresponde a los ingresos recaudados por el Gobierno Federal por concepto de derechos sobre la extracción de petróleo, aprovechamiento sobre los rendimientos excedentes de PEMEX e IEPS de gasolinas y diesel, así como a los ingresos propios de PEMEX. El cual difiere de los ingresos petroleros reportados en el Anexo Indicadores de Recaudación en el cuadro "Ingresos del Sector Público (Actividad petrolera y no petrolera)" que además incluye el IVA de gasolinas y los impuestos de importación de PEMEX.

Fuente: Secretaría de Hacienda y Crédito Público.

INGRESOS PETROLEROS Y NO PETROLEROS DEL SECTOR PÚBLICO PRESUPUESTARIO, 2012
(Cifras acumuladas en millones de pesos)

Concepto	Programa			Observado ^{p_/}			Diferencia		
	Ene	Feb	Mar	Ene	Feb	Mar	Ene	Feb	Mar
Total	301,456.1	550,678.9	817,554.9	324,982.4	583,060.2	861,623.8	23,526.3	32,381.3	44,068.8
Petroleros^{1_/}	90,184.1	182,430.9	282,926.0	109,797.4	196,419.5	296,604.7	19,613.4	13,988.7	13,678.7
Gobierno Federal	70,187.4	125,520.9	182,877.3	83,615.3	140,433.0	196,038.4	13,427.9	14,912.1	13,161.1
Derechos y aprovechamientos	72,119.5	129,354.9	188,851.5	101,599.1	173,437.1	246,706.7	29,479.6	44,082.2	57,855.2
IEPS	-2,068.0	-4,087.3	-6,349.0	-18,121.7	-33,259.4	-50,687.0	-16,053.7	-29,172.1	-44,338.0
Artículo 2o.-A Fracción I	-4,049.6	-8,003.8	-12,432.7	-19,827.4	-36,570.7	-55,413.9	-15,777.8	-28,566.9	-42,981.2
Artículo 2o.-A Fracción II ^{2_/}	1,981.6	3,916.5	6,083.7	1,705.8	3,311.3	4,726.9	-275.8	-605.2	-1,356.8
Impuestos a los rendimientos petroleros	135.9	253.3	374.8	137.9	255.3	18.6	2.0	2.0	-356.2
PEMEX	19,996.7	56,910.0	100,048.7	26,182.1	55,986.5	100,566.4	6,185.4	-923.5	517.6
No petroleros	211,272.1	368,248.0	534,628.9	215,185.0	386,640.6	565,019.1	3,912.9	18,392.6	30,390.1
Gobierno Federal	168,940.0	285,003.9	410,153.4	172,827.4	302,390.6	435,462.2	3,887.4	17,386.7	25,308.8
Tributarios	164,980.8	276,561.3	390,756.9	160,775.6	281,082.5	405,279.1	-4,205.2	4,521.2	14,522.2
ISR-IETU e IDE ^{3_/}	88,732.7	150,513.9	213,578.2	92,452.7	154,264.3	228,070.5	3,720.0	3,750.4	14,492.3
Impuesto sobre la renta	84,250.6	140,087.1	199,109.6	92,445.4	148,409.8	217,945.7	8,194.8	8,322.7	18,836.1
Impuesto al activo	0.0	0.0	0.0	-216.1	-294.4	-324.2	-216.1	-294.4	-324.2
Impuesto empresarial a tasa única	4,159.3	9,787.0	13,516.7	3,965.7	8,489.3	14,174.5	-193.6	-1,297.7	657.8
Impuesto a los depósitos en efectivo ^{3_/}	322.8	639.8	951.9	-3,742.4	-2,340.4	-3,725.5	-4,065.2	-2,980.2	-4,677.4
Impuesto al valor agregado	62,029.6	102,976.5	143,994.9	56,305.3	99,902.6	140,606.4	-5,724.3	-3,073.9	-3,388.5
Producción y servicios	8,529.9	12,951.1	18,129.6	6,731.3	16,991.3	20,566.6	-1,798.6	4,040.2	2,437.0
Importaciones	2,136.4	4,177.3	6,400.8	2,409.6	4,558.1	6,543.3	273.2	380.8	142.5
Otros impuestos ^{4_/}	3,552.2	5,942.5	8,653.4	2,876.8	5,366.1	9,492.3	-675.4	-576.4	838.9
No tributarios	3,959.2	8,442.6	19,396.5	12,051.8	21,308.2	30,183.1	8,092.6	12,865.6	10,786.6
Organismos y empresas ^{5_/}	42,332.1	83,244.1	124,475.5	42,357.6	84,250.0	129,556.8	25.5	1,005.9	5,081.3
Partidas informativas									
Gobierno Federal	239,127.4	410,524.8	593,030.7	256,442.7	442,823.7	631,500.6	17,315.3	32,298.9	38,469.9
Tributarios	163,048.7	272,727.3	384,782.7	142,791.9	248,078.4	354,610.8	-20,256.8	-24,648.9	-30,171.9
No tributarios	76,078.7	137,797.5	208,248.0	113,650.8	194,745.3	276,889.8	37,572.1	56,947.8	68,641.8
Organismos y empresas	62,328.7	140,154.1	224,524.2	68,539.7	140,236.5	230,123.2	6,211.0	82.4	5,598.9

Nota: Las sumas parciales y las variaciones pueden no coincidir debido al redondeo.

p_/ Cifras preliminares.

1_/ El monto corresponde a los ingresos recaudados por el Gobierno Federal por concepto de derechos sobre la extracción de petróleo, aprovechamiento sobre los rendimientos excedentes de PEMEX e IEPS de gasolinas y diesel, así como a los ingresos propios de PEMEX. El cual difiere de los ingresos petroleros reportados en el Anexo Indicadores de Recaudación en el cuadro "Ingresos del Sector Público (Actividad petrolera y no petrolera)" que además incluye el IVA de gasolinas y los impuestos de importación de PEMEX.

2_/ Se refiere a los recursos por el sobreprecio a las gasolinas y diesel conforme al artículo 2o.-A fracción II de la Ley del Impuesto Especial sobre Producción y Servicios.

3_/ El IDE se consolida en este apartado debido a que las retenciones que realizaron las instituciones financieras por este impuesto los contribuyentes las están acreditando contra el impuesto sobre la renta, de acuerdo con lo señalado en el artículo 7 de la Ley del IDE.

4_/ Incluye los impuestos sobre tenencia o uso de vehículos, sobre automóviles nuevos, a la exportación, accesorios y otros.

5_/ Excluye subsidios y transferencias del Gobierno Federal a las entidades bajo control presupuestario directo y aportaciones al ISSSTE.

Fuente: Secretaría de Hacienda y Crédito Público.

INGRESOS TRIBUTARIOS Y NO TRIBUTARIOS DEL SECTOR PÚBLICO PRESUPUESTARIO, 2012
(Cifras acumuladas en millones de pesos)

Concepto	Programa			Observado ^{p_/}			Diferencia		
	Ene	Feb	Mar	Ene	Feb	Mar	Ene	Feb	Mar
Total	301,456.1	550,678.9	817,554.9	324,982.4	583,060.2	861,623.8	23,526.3	32,381.3	44,068.8
Gobierno Federal	239,127.4	410,524.8	593,030.7	256,442.7	442,823.7	631,500.6	17,315.3	32,298.9	38,469.9
Tributarios	163,048.7	272,727.3	384,782.7	142,791.9	248,078.4	354,610.8	-20,256.8	-24,648.9	-30,171.9
ISR-IETU e IDE ^{1_/}	88,732.7	150,513.9	213,578.2	92,452.7	154,264.3	228,070.5	3,720.0	3,750.4	14,492.3
Impuesto sobre la renta	84,250.6	140,087.1	199,109.6	92,445.4	148,409.8	217,945.7	8,194.8	8,322.7	18,836.1
Impuesto al activo	0.0	0.0	0.0	-216.1	-294.4	-324.2	-216.1	-294.4	-324.2
Impuesto empresarial a tasa única	4,159.3	9,787.0	13,516.7	3,965.7	8,489.3	14,174.5	-193.6	-1,297.7	657.8
Impuesto a los depósitos en efectivo ^{1_/}	322.8	639.8	951.9	-3,742.4	-2,340.4	-3,725.5	-4,065.2	-2,980.2	-4,677.4
Impuesto al valor agregado	62,029.6	102,976.5	143,994.9	56,305.3	99,902.6	140,606.4	-5,724.3	-3,073.9	-3,388.5
Producción y servicios	6,461.9	8,863.8	11,780.6	-11,390.3	-16,268.1	-30,120.4	-17,852.2	-25,131.9	-41,901.0
Importaciones	2,136.4	4,177.3	6,400.8	2,409.6	4,558.1	6,543.3	273.2	380.8	142.5
Impuestos a los rendimientos petroleros	135.9	253.3	374.8	137.9	255.3	18.6	2.0	2.0	-356.2
Otros impuestos ^{2_/}	3,552.2	5,942.5	8,653.4	2,876.8	5,366.1	9,492.3	-675.4	-576.4	838.9
No tributarios	76,078.7	137,797.5	208,248.0	113,650.8	194,745.3	276,889.8	37,572.1	56,947.8	68,641.8
Organismos y empresas	62,328.7	140,154.1	224,524.2	68,539.7	140,236.5	230,123.2	6,211.0	82.4	5,598.9
PEMEX	19,996.7	56,910.0	100,048.7	26,182.1	55,986.5	100,566.4	6,185.4	-923.5	517.6
Resto ^{3_/}	42,332.1	83,244.1	124,475.5	42,357.6	84,250.0	129,556.8	25.5	1,005.9	5,081.3

Nota: Las sumas parciales y las variaciones pueden no coincidir debido al redondeo.

p_/ Cifras preliminares.

1_/ El IDE se consolida en este apartado debido a que las retenciones que realizaron las instituciones financieras por este impuesto los contribuyentes las están acreditando contra el impuesto sobre la renta, de acuerdo con lo señalado en el artículo 7 de la Ley del IDE.

2_/ Incluye los impuestos sobre tenencia o uso de vehículos, sobre automóviles nuevos, a la exportación, accesorios y otros.

3_/ Excluye subsidios y transferencias del Gobierno Federal a las entidades bajo control presupuestario directo y aportaciones al ISSSTE.

Fuente: Secretaría de Hacienda y Crédito Público.

GASTO PROGRAMABLE DEL SECTOR PÚBLICO PRESUPUESTARIO EN CLASIFICACIÓN ADMINISTRATIVA, 2012
(Cifras acumuladas en millones de pesos)

Concepto	Programa			Observado ^{p/_}			Diferencia		
	Ene	Feb	Mar	Ene	Feb	Mar	Ene	Feb	Mar
Gasto programable^{1/_}	267,629.8	500,853.4	740,551.0	226,794.9	444,631.2	702,542.3	-40,834.9	-56,222.2	-38,008.7
Gobierno Federal	187,848.6	355,039.8	509,805.0	165,177.5	332,475.4	510,524.6	-22,671.1	-22,564.5	719.6
Ramos Autónomos	5,677.2	11,251.7	16,698.6	5,677.2	11,251.7	16,705.0	0.0	0.0	6.4
Poder Legislativo	1,028.9	2,018.9	2,910.1	1,028.9	2,018.9	2,916.5	0.0	0.0	6.4
Poder Judicial	3,216.3	6,211.1	8,966.5	3,216.3	6,211.1	8,966.5	0.0	0.0	0.0
Instituto Federal Electoral	1,301.1	2,741.2	4,434.7	1,301.1	2,741.2	4,434.7	0.0	0.0	0.0
Comisión Nacional de los Derechos Humanos	131.0	280.5	387.4	131.0	280.5	387.4	0.0	0.0	0.0
Instituto Nacional de Estadística y Geografía	430.3	819.0	1,224.6	422.8	809.2	1,224.6	-7.5	-9.8	0.0
Tribunal Federal de Justicia Fiscal y Administrativa	203.2	359.1	537.0	203.2	359.1	537.0	0.0	0.0	0.0
Ramos Administrativos	61,322.9	138,643.5	211,614.2	49,865.8	116,266.1	210,057.0	-11,457.1	-22,377.3	-1,557.3
Presidencia de la República	158.7	299.9	452.3	146.1	297.3	607.7	-12.6	-2.6	155.4
Gobernación	423.2	1,163.9	2,045.5	422.0	931.2	5,380.7	-1.2	-232.7	3,335.2
Relaciones Exteriores	476.0	901.5	1,291.6	299.0	625.0	1,206.9	-177.0	-276.6	-84.7
Hacienda y Crédito Público	4,319.5	8,027.7	11,954.4	3,232.9	9,709.8	13,703.3	-1,086.6	1,682.1	1,748.9
Defensa Nacional	4,902.3	8,902.0	13,066.1	3,488.6	7,018.0	11,782.7	-1,413.7	-1,884.0	-1,283.4
Agricultura, Ganadería, Desarrollo Rural, Pesca y Alimentación	2,668.7	9,866.3	16,728.4	1,667.0	5,130.6	16,332.1	-1,001.8	-4,735.6	-396.3
Comunicaciones y transportes	1,986.9	8,159.2	16,414.1	3,919.1	6,910.4	16,595.9	1,932.2	-1,248.8	181.8
Economía	1,133.8	4,539.8	8,619.3	1,007.6	4,292.2	8,447.3	-126.3	-247.5	-172.0
Educación Pública	21,485.7	41,586.4	57,593.1	23,299.6	43,471.6	62,792.5	1,814.0	1,885.1	5,199.4
Salud	10,117.4	18,349.4	26,834.2	1,562.7	10,756.4	23,211.3	-8,554.8	-7,593.0	-3,623.0
Marina	1,780.0	3,770.9	5,476.3	1,295.1	2,649.6	4,203.6	-484.9	-1,121.3	-1,272.7
Trabajo y Previsión Social	217.6	521.0	850.8	294.1	615.8	1,078.0	76.6	94.8	227.2
Reforma Agraria	161.6	372.4	619.3	157.4	315.0	599.3	-4.2	-57.4	-19.9
Medio Ambiente y Recursos Naturales	1,935.9	3,451.9	4,890.5	934.5	2,040.6	4,062.2	-1,001.4	-1,411.3	-828.3
Procuraduría General de la República	1,052.0	2,006.5	3,100.3	835.6	1,767.9	2,616.5	-216.3	-238.6	-483.8
Energía	136.0	1,634.1	1,766.4	114.7	1,600.0	2,772.5	-21.4	-34.1	1,006.1
Desarrollo Social	4,533.6	12,994.3	22,179.8	3,927.2	11,042.8	20,999.8	-606.4	-1,951.4	-1,180.0
Turismo	228.1	1,566.0	2,553.7	194.3	495.6	1,568.9	-33.9	-1,070.4	-984.8
Función Pública	82.6	188.6	296.7	92.5	173.9	256.8	9.9	-14.7	-39.8
Tribunales Agrarios	104.4	166.9	237.0	60.9	115.7	193.8	-43.5	-51.2	-43.2
Seguridad Pública	1,925.0	3,954.1	5,948.0	1,421.7	3,089.3	5,959.5	-503.3	-864.9	11.5
Consejería Jurídica del Ejecutivo Federal	8.5	17.2	24.0	7.8	15.8	25.3	-0.7	-1.4	1.3
Consejo Nacional de Ciencia y Tecnología	1,485.4	6,203.5	8,672.4	1,485.4	3,201.7	5,660.4	-0.1	-3,001.7	-3,012.0
Ramos Generales	120,215.1	203,966.5	279,730.5	109,008.5	203,789.2	282,001.0	-11,206.6	-177.3	2,270.5
Aportaciones a Seguridad Social	52,584.3	85,789.7	115,806.0	52,222.7	85,002.6	115,469.6	-361.6	-787.1	-336.5
Provisiones Salariales y Económicas	10,171.1	18,859.4	22,251.7	164.8	19,886.6	22,795.7	-10,006.3	1,027.2	544.0
Provisiones y Aport. para los Sistemas de Educación Básica, Normal, Tecnológica y de Adultos	3,865.1	5,726.3	8,973.8	2,896.0	5,057.0	8,009.4	-969.0	-669.3	-964.3
Aportaciones Federales para Entidades Federativas y Municipios	53,594.5	93,591.0	132,699.0	53,725.0	93,842.9	135,726.3	130.5	251.9	3,027.3
Entidades bajo control presupuestario directo	131,423.7	225,857.3	339,650.0	111,451.3	189,939.1	298,408.6	-19,972.4	-35,918.2	-41,241.4
Petróleos Mexicanos	41,316.1	68,886.9	112,091.4	37,962.8	58,889.1	97,521.8	-3,353.3	-9,997.9	-14,569.7
Comisión Federal de Electricidad	23,596.1	46,410.4	72,926.8	21,909.0	39,827.0	63,565.2	-1,687.2	-6,583.4	-9,361.5
Instituto Mexicano del Seguro Social	39,216.1	70,323.8	101,412.3	36,653.9	62,856.7	96,531.7	-2,562.2	-7,467.1	-4,880.6
Instituto de Seguridad y Servicios Sociales de los Trabajadores del Estado	27,295.4	40,236.2	53,219.4	14,925.6	28,366.3	40,789.9	-12,369.8	-11,869.9	-12,429.6
(-) Subsidios, transferencias y aportaciones al ISSSTE	51,642.6	80,043.7	108,903.9	49,834.0	77,783.3	106,390.9	-1,808.6	-2,260.4	-2,513.1

Nota: Las sumas parciales y las variaciones pueden no coincidir debido al redondeo.

El total original y composición corresponden al gasto programable devengado, para obtener el gasto programable pagado se deben restar 27,986.4 millones de pesos de diferimiento de pagos. Las erogaciones del Gobierno Federal durante el periodo enero-octubre, enero-noviembre y enero-diciembre corresponden a los gastos pagados por la caja de la Tesorería de la Federación a través de las Cuentas por Liquidar Certificadas (CLC) y acuerdos de ministración de fondos.

p/_ Cifras preliminares.

1/_ Excluye subsidios y transferencias del Gobierno Federal a entidades bajo control presupuestario directo y aportaciones al ISSSTE.

Fuente: Secretaría de Hacienda y Crédito Público.

APÉNDICE ESTADÍSTICO DE DEUDA PÚBLICA

CUADRO No. 1
SALDOS DE LA DEUDA DEL GOBIERNO FEDERAL*

Concepto	Saldo			Porcentaje del PIB			Estructura Porcentual (%)		
	Dic-10	Dic-11	Mar-12 ^{p_/}	Dic-10	Dic-11	Mar-12	Dic-10	Dic-11	Mar-12
DEUDA INTERNA :									
NETA (Mill. de pesos) ^{1_/}	2,808,920.2	3,112,093.2	3,209,472.2	20.4	20.4	21.9	81.3	78.9	80.2
BRUTA (Mill. de pesos)	2,888,277.2	3,197,703.2	3,388,893.2	21.0	20.9	23.1	80.3	78.8	80.4
DEUDA EXTERNA:									
NETA (Mill. de dólares) ^{1_/}	52,339.0	59,642.5	61,882.8	4.7	5.5	5.4	18.7	21.1	19.8
BRUTA (Mill. de dólares)	57,187.0	61,351.5	64,338.8	5.1	5.6	5.6	19.7	21.2	19.6
TOTAL DE DEUDA:									
NETA (Mill. de pesos) ^{1_/}	3,455,678.5	3,946,515.6	4,001,813.4	25.1	25.9	27.3	100.0	100.0	100.0
(Mill. de dólares) ^{1_/}	279,651.2	282,087.4	312,546.4						
BRUTA (Mill. de pesos)	3,594,942.7	4,056,035.2	4,212,680.8	26.1	26.5	28.7	100.0	100.0	100.0
(Mill. de dólares)	290,921.2	289,915.6	329,015.4						

Nota: Las sumas parciales pueden no coincidir debido al redondeo.

*_/ Cifras sujetas a revisiones por cambios y adecuaciones metodológicas.

p_/ Cifras preliminares.

1_/ El concepto de Deuda Neta se obtiene de descontar al Saldo de la Deuda Bruta los activos financieros del Gobierno Federal.

Fuente: Secretaría de Hacienda y Crédito Público.

CUADRO No. 2
EVOLUCIÓN DE LOS SALDOS DE LA DEUDA INTERNA DEL GOBIERNO FEDERAL
PRIMER TRIMESTRE DE 2012
(Millones de pesos*)

Concepto	Saldo 31-Dic-11	Movimientos de enero a marzo de 2012				Saldo 31-Mar-12 ^{p_}
		Disp.	Amort.	Endeud. Int. Neto	Otros ^{2_}	
1. SALDO DE LA DEUDA NETA (3-2)	3,112,093.2					3,209,472.2
2. Activos ^{1_}	85,610.0					179,421.0
3. SALDO DE LA DEUDA BRUTA	3,197,703.2	568,678.3	392,846.8	175,831.5	15,358.5	3,388,893.2
Valores	2,882,799.6	522,656.2	345,603.6	177,052.6	9,720.8	3,069,573.0
Cetes	456,600.8	372,801.1	340,403.0	32,398.1	0.0	488,998.9
Bondes "D"	202,473.1	9,116.7	5,200.0	3,916.7	0.0	206,389.8
Bonos de Desarrollo a Tasa Fija	1,581,580.5	99,565.3	0.3	99,565.0	0.0	1,681,145.5
Udibonos	642,145.2	41,173.1	0.3	41,172.8	9,720.8	693,038.8
Udibonos (mill. de UDI's)	136,922.7	8,684.7	0.1	8,684.6	0.0	145,607.3
Fondo de Ahorro S.A.R.	81,193.5	45,475.9	38,544.5	6,931.4	2,224.5	90,349.4
Obligaciones por Ley del ISSSTE^{3_}	171,932.8	26.6	8,002.9	-7,976.3	2,504.0	166,460.5
Otros	61,777.3	519.6	695.8	-176.2	909.2	62,510.3

*_ / Cifras sujetas a revisiones por cambios y adecuaciones metodológicas.

p_ / Cifras preliminares.

1_ / Integra el saldo neto denominado en moneda nacional de la Cuenta General de la Tesorería de la Federación.

2_ / Corresponde al ajuste por el efecto inflacionario.

3_ / Obligaciones del Gobierno Federal asociadas a la Nueva Ley del ISSSTE.

Fuente: Secretaría de Hacienda y Crédito Público.

CUADRO No. 3
EVOLUCIÓN DE LOS SALDOS DE LA DEUDA EXTERNA DEL GOBIERNO FEDERAL
PRIMER TRIMESTRE DE 2012
(Millones de dólares*)

Concepto	Saldo 31-Dic-11	Movimientos de enero a marzo de 2012				Saldo 31-Mar-12 ^{p_} /
		Disp.	Amort.	Endeud. Ext. Neto	Ajustes	
1. SALDO DE LA DEUDA NETA (3-2)	59,642.5					61,882.8
2. Activos ^{1_} /	1,709.0					2,456.0
3. SALDO DE LA DEUDA BRUTA	61,351.5	4,022.2	955.5	3,066.7	-79.4	64,338.8
Mercado de Capitales	40,668.5	4,000.0	743.5	3,256.5	-97.0	43,828.0
Organismos Financieros Internacionales (OFI's)	19,606.7	22.2	206.8	-184.6	0.5	19,422.6
Comercio Exterior	1,076.3	0.0	5.2	-5.2	17.1	1,088.2

*_/ Cifras sujetas a revisiones por cambios y adecuaciones metodológicas.

p_/ Cifras preliminares.

1_/ Considera el saldo neto denominado en dólares de la Cuenta General de la Federación.

Fuente: Secretaría de Hacienda y Crédito Público.

CUADRO No. 4
PROYECCIÓN DE PAGOS DE LA DEUDA INTERNA DEL GOBIERNO FEDERAL
(Millones de pesos)

Concepto		2012	2013	2014	2015	2016-2050
Total	Plazo	803,824.8	326,275.6	334,275.2	162,200.9	1,762,316.7
Valores		792,090.0	314,143.2	322,383.7	149,980.2	1,490,975.9
Cetes		465,078.1	23,920.8	0.0	0.0	0.0
	28 días	31,032.2	0.0	0.0	0.0	0.0
	3 meses	111,104.7	0.0	0.0	0.0	0.0
	6 meses	239,097.0	0.0	0.0	0.0	0.0
	1 año	83,844.2	23,920.8	0.0	0.0	0.0
Bondes "D"		36,038.8	30,245.5	60,887.8	35,760.0	43,457.7
	5 años	36,038.8	30,245.5	60,887.8	35,760.0	43,457.7
Bonos de Desarrollo a Tasa Fija		209,122.9	205,460.6	197,381.8	114,220.2	954,960.0
	3 años	88,490.5	70,592.3	62,597.3	0.0	0.0
	5 años	63,963.4	73,038.7	79,079.5	70,224.3	83,071.5
	7 años	19,950.0	23,900.0	0.0	0.0	0.0
	10 años	36,719.0	37,929.6	55,705.0	43,995.9	374,720.5
	20 años	0.0	0.0	0.0	0.0	332,008.3
	30 años	0.0	0.0	0.0	0.0	165,159.7
Udibonos		81,850.2	54,516.3	64,114.1	0.0	492,558.2
	3 años	67,095.3	32,479.2	13,612.7	0.0	0.0
	10 años	14,754.9	22,037.1	50,501.4	0.0	233,448.3
	20 años	0.0	0.0	0.0	0.0	35,332.6
	30 años	0.0	0.0	0.0	0.0	223,777.3
Fondo de Ahorro S.A.R.		1,448.1	1,930.8	1,930.8	1,930.8	83,108.9
Obligaciones por Ley del ISSSTE		9,334.6	9,468.4	9,237.0	9,567.3	128,853.2
Otros		952.1	733.2	723.7	722.6	59,378.7

Nota: La proyección fué elaborada con base en el saldo contractual al 31 de marzo de 2012, utilizándose para el caso de los Udibonos el valor de la Udi al cierre de marzo de 2012. El calendario se elabora con base en los documentos contractuales. De no presentarse en éstos un calendario preestablecido de pagos, como en el caso de la Cuenta S.A.R., las cifras sobre amortizaciones son estimadas.

Fuente: Secretaría de Hacienda y Crédito Público.

CUADRO No. 5
PROYECCIÓN DE PAGOS DE LA DEUDA EXTERNA DEL GOBIERNO FEDERAL
(Millones de dólares)

Concepto	2012	2013	2014	2015	2016-2110
TOTAL	787.3	3,138.4	3,663.7	2,787.7	53,961.7
MERCADO DE CAPITALES	277.1	2,397.6	2,781.1	2,115.9	36,256.3
Bonos	0.0	0.0	0.0	0.0	3,372.1
Pagarés	277.1	2,397.6	2,781.1	2,115.9	32,884.2
COMERCIO EXTERIOR	41.0	46.2	46.3	54.3	900.4
Eximbanks	10.9	13.2	13.1	21.0	699.7
Banca Comercial	30.1	33.0	33.2	33.3	200.7
ORGANISMOS FINANCIEROS INT. (OFI's)	469.2	694.6	836.3	617.5	16,805.0
BID	217.5	320.6	350.1	328.9	5,794.2
BIRF	251.7	374.0	486.2	288.6	11,010.8

Nota: La proyección fue elaborada con base en el saldo contractual al 31 de marzo de 2012

Fuente: Secretaría de Hacienda y Crédito Público.

CUADRO No. 6
HOJA 1 DE 2
COLOCACIONES DE VALORES GUBERNAMENTALES
PRIMER TRIMESTRE DE 2012
(Millones de pesos*)

Plazo	Fecha de Colocación				Total	
	05-Ene	12-Ene	19-Ene	26-Ene	Mensual	
TOTAL	42,761.0	55,333.7	35,969.5	31,250.6	165,314.8	
Cetes	32,571.5	46,375.9	22,106.5	24,750.3	125,804.2	
28 días	12,524.8	12,540.3	6,359.1	7,254.3	38,678.5	
3 meses	11,384.1	11,974.2	6,936.1	7,425.1	37,719.5	
6 meses	8,662.6	10,384.6	8,811.3	10,070.9	37,929.4	
1 año	0.0	11,476.8	0.0	0.0	11,476.8	
Bondes "D"	0.0	1,616.4	0.0	1,500.0	3,116.4	
5 años	0.0	1,616.4	0.0	1,500.0	3,116.4	
Bonos de Desarrollo a Tasa Fija	6,900.2	4,515.6	9,406.7	5,000.3	25,822.8	
3 años	0.0	0.0	9,406.7	0.0	9,406.7	
5 años	6,900.2	0.0	0.0	0.0	6,900.2	
20 años	0.0	4,515.6	0.0	0.0	4,515.6	
30 años	0.0	0.0	0.0	5,000.3	5,000.3	
Udibonos	3,289.3	2,825.8	4,456.3	0.0	10,571.4	
3 años	0.0	0.0	4,456.3	0.0	4,456.3	
10 años	3,289.3	0.0	0.0	0.0	3,289.3	
30 años	0.0	2,825.8	0.0	0.0	2,825.8	
	02-Feb	09-Feb	16-Feb	17-Feb	23-Feb	
TOTAL	36,044.1	42,469.1	38,175.2	25,000.0	28,817.4	170,505.8
Cetes	22,793.9	36,855.5	24,095.0	0.0	22,816.8	106,561.2
28 días	7,542.8	6,367.3	6,574.4	0.0	7,574.1	28,058.6
3 meses	6,930.7	8,663.2	7,118.6	0.0	6,928.8	29,641.3
6 meses	8,320.4	9,291.7	10,402.0	0.0	8,313.9	36,328.0
1 año	0.0	12,533.3	0.0	0.0	0.0	12,533.3
Bondes "D"	0.0	1,500.1	0.0	0.0	1,500.0	3,000.1
5 años	0.0	1,500.1	0.0	0.0	1,500.0	3,000.1
Bonos de Desarrollo a Tasa Fija	8,444.5	0.0	8,545.2	25,000.0	4,500.6	46,490.3
3 años	0.0	0.0	8,545.2	0.0	0.0	8,545.2
5 años	8,444.5	0.0	0.0	0.0	0.0	8,444.5
10 años ¹⁻	0.0	0.0	0.0	25,000.0	0.0	25,000.0
20 años	0.0	0.0	0.0	0.0	4,500.6	4,500.6
Udibonos	4,805.7	4,113.5	5,535.0	0.0	0.0	14,454.2
3 años	0.0	0.0	5,535.0	0.0	0.0	5,535.0
10 años	4,805.7	0.0	0.0	0.0	0.0	4,805.7
30 años	0.0	4,113.5	0.0	0.0	0.0	4,113.5

CUADRO No. 6
HOJA 2 DE 2
COLOCACIONES DE VALORES GUBERNAMENTALES
PRIMER TRIMESTRE DE 2012
(Millones de pesos*)

Plazo	Fecha de Colocación					Total	Total
	01-Mar	08-Mar	15-Mar	22-Mar	29-Mar	Mensual	Trimestre
TOTAL	39,695.7	50,562.9	34,399.6	26,856.6	35,320.8	186,835.6	522,656.2
Cetes	26,804.1	40,491.6	23,328.2	25,356.4	24,455.4	140,435.7	372,801.1
28 días	8,796.5	8,815.9	7,079.7	7,072.7	8,063.9	39,828.7	106,565.8
3 meses	8,512.8	9,899.4	7,926.3	9,483.0	7,923.2	43,744.7	111,105.5
6 meses	9,494.8	10,388.7	8,322.2	8,800.7	8,468.3	45,474.7	119,732.1
1 año	0.0	11,387.6	0.0	0.0	0.0	11,387.6	35,397.7
Bondev "D"	0.0	1,500.0	0.0	1,500.2	0.0	3,000.2	9,116.7
5 años	0.0	1,500.0	0.0	1,500.2	0.0	3,000.2	9,116.7
Bonos de Desarrollo a Tasa Fija	8,051.3	5,000.4	7,500.1	0.0	6,700.4	27,252.2	99,565.3
3 años	0.0	0.0	7,500.1	0.0	0.0	7,500.1	25,452.0
5 años	8,051.3	0.0	0.0	0.0	6,700.4	14,751.7	30,096.4
10 años	0.0	0.0	0.0	0.0	0.0	0.0	25,000.0
20 años	0.0	0.0	0.0	0.0	0.0	0.0	9,016.2
30 años	0.0	5,000.4	0.0	0.0	0.0	5,000.4	10,000.7
Udibonos	4,840.3	3,570.9	3,571.3	0.0	4,165.0	16,147.5	41,173.1
3 años	0.0	0.0	3,571.3	0.0	0.0	3,571.3	13,562.6
10 años	4,840.3	0.0	0.0	0.0	4,165.0	9,005.3	17,100.3
30 años	0.0	3,570.9	0.0	0.0	0.0	3,570.9	10,510.2

*_/ Cifras sujetas a revisiones por cambios y adecuaciones metodológicas.

1_/ Incluyen operaciones fuera de la subasta primaria por concepto de Colocación Sindicada.

Fuente: Secretaría de Hacienda y Crédito Público.

CUADRO No. 7
COLOCACIONES DEL GOBIERNO FEDERAL EN LOS MERCADOS INTERNACIONALES DE CAPITAL
PRIMER TRIMESTRE DE 2012

Entidad Emisora	Agente Líder	Moneda	Importe Mill. M. Orig.	Importe Mill. Dls.	Fecha de Emisión	Fecha de Vto.	Tasa de Interés	Comisión %
Gob. Fed.	Deutsche Bank Securities Inc.	Dls.	2,000.0	2,000.0	Ene-2012	Mar-2022	Fija 3.625%	0.25 ^{1_/}
Gob. Fed.	Citigroup Global Markets Inc.	Dls.	2,000.0	2,000.0	Mar-2012	Mar-2044	Fija 4.750%	0.25 ^{1_/}
TOTAL				4,000.0				

1_/ Porcentaje sobre el monto del principal, pagadera al inicio, por única vez.
Fuente: Secretaría de Hacienda y Crédito Público.

CUADRO No. 8
TASAS DE VALORES GUBERNAMENTALES
PRIMER TRIMESTRE DE 2012
(Porcentajes)

Valores	Plazo	Fechas / Tasas de interés				
		05-Ene	12-Ene	19-Ene	26-Ene	
Cetes (tasa de rendimiento)						
	28 días	4.32	4.26	4.27	4.24	
	3 meses	4.50	4.47	4.42	4.43	
	6 meses	4.54	4.60	4.52	4.53	
	1 año	0.00	4.70	0.00	0.00	
Bonos de Desarrollo a Tasa Fija (tasa) ^{1_/}						
	3 años	0.00	0.00	5.01	0.00	
	5 años	5.46	0.00	0.00	0.00	
	20 años	0.00	7.41	0.00	0.00	
	30 años	0.00	0.00	0.00	7.47	
Udibonos (tasa real) ^{1_/}						
	3 años	0.00	0.00	1.69	0.00	
	10 años	2.58	0.00	0.00	0.00	
	30 años	0.00	3.79	0.00	0.00	
		02-Feb	09-Feb	16-Feb	23-Feb	
Cetes (tasa de rendimiento)						
	28 días	4.24	4.34	4.36	4.35	
	3 meses	4.39	4.41	4.38	4.39	
	6 meses	4.50	4.48	4.48	4.47	
	1 año	0.00	4.60	0.00	0.00	
Bonos de Desarrollo a Tasa Fija (tasa) ^{1_/}						
	3 años	0.00	0.00	4.92	0.00	
	5 años	5.00	0.00	0.00	0.00	
	20 años	0.00	0.00	0.00	7.24	
Udibonos (tasa real) ^{1_/}						
	3 años	0.00	0.00	1.31	0.00	
	10 años	2.19	0.00	0.00	0.00	
	30 años	0.00	3.73	0.00	0.00	
		01-Mar	08-Mar	15-Mar	22-Mar	29-Mar
Cetes (tasa de rendimiento)						
	28 días	4.27	4.27	4.18	4.21	4.28
	3 meses	4.43	4.48	4.42	4.43	4.41
	6 meses	4.49	4.54	4.50	4.52	4.50
	1 año	0.00	4.63	0.00	0.00	0.00
Bonos de Desarrollo a Tasa Fija (tasa) ^{1_/}						
	3 años	0.00	0.00	4.99	0.00	0.00
	5 años	5.29	0.00	0.00	0.00	5.29
	30 años	0.00	7.67	0.00	0.00	0.00
Udibonos (tasa real) ^{1_/}						
	3 años	0.00	0.00	1.60	0.00	0.00
	10 años	2.43	0.00	0.00	0.00	2.60
	30 años	0.00	3.78	0.00	0.00	0.00

^{1_/} Se refiere al rendimiento para el inversionista calculado a la fecha de emisión.

Fuente: Secretaría de Hacienda y Crédito Público.

CUADRO No. 9
COSTO DE LA DEUDA DEL GOBIERNO FEDERAL (RAMO XXIV)
PRIMER TRIMESTRE DE 2012
(Millones de pesos*)

Concepto	Total
TOTAL (A - B)	21,723.7
A. Costo Ramo XXIV	23,261.7
Interno	8,533.8
Externo	14,727.9
B. Intereses Compensados	1,538.0

*_/ Cifras sujetas a revisiones por cambios y adecuaciones metodológicas.
Fuente: Secretaría de Hacienda y Crédito Público.

CUADRO No. 10
COSTO DE LA DEUDA INTERNA DEL GOBIERNO FEDERAL
PRIMER TRIMESTRE DE 2012
(Millones de pesos*)

Concepto	Intereses	Gastos	Total Costo
COSTO TOTAL	8,374.8	159.0	8,533.8
Valores	7,442.0	107.0	7,549.0
Cetes	5,163.8	1.4	5,165.2
Bondes "D"	2,278.2	82.2	2,360.4
Bonos de Desarrollo a Tasa Fija	0.0	23.4	23.4
Fondo de Ahorro S.A.R.	521.0	0.0	521.0
Obligaciones por Ley del ISSSTE	26.6	0.0	26.6
Otros	385.2	52.0	437.2

*_/ Cifras sujetas a revisiones por cambios y adecuaciones metodológicas.

Fuente: Secretaría de Hacienda y Crédito Público.

CUADRO No. 11
COSTO DE LA DEUDA EXTERNA DEL GOBIERNO FEDERAL
PRIMER TRIMESTRE DE 2012
(Millones de dólares*)

Concepto	Intereses	Comisiones y Gastos		Total
		de Compromiso	Otras	
COSTO TOTAL	1,095.9	0.1	30.3	1,126.3
Mercado de Capitales	989.7	0.0	25.6	1,015.3
Organismos Financieros Internacionales (OFI's)	101.6	0.1	4.5	106.2
Comercio Exterior	4.6	0.0	0.2	4.8

*_/ Cifras sujetas a revisiones por cambios y adecuaciones metodológicas.

Fuente: Secretaría de Hacienda y Crédito Público.

CUADRO No. 12
DEUDA INTERNA DEL GOBIERNO FEDERAL, AVANCE DEL PROGRAMA DE FINANCIAMIENTO
PRIMER TRIMESTRE DE 2012
(Millones de pesos*)

Concepto		Acumulado ^{1_/p_/}	Destino
GRAN TOTAL		568,678.3	
Valores	Plazo	522,656.2	
Cetes		372,801.1	
	28 días	106,565.8	Financiamiento PEF, y/o Canje y/o Refinanciamiento de Pasivos
	3 meses	111,105.5	Financiamiento PEF, y/o Canje y/o Refinanciamiento de Pasivos
	6 meses	119,732.1	Financiamiento PEF, y/o Canje y/o Refinanciamiento de Pasivos
	1 año	35,397.7	Financiamiento PEF, y/o Canje y/o Refinanciamiento de Pasivos
Bondes "D"		9,116.7	
	5 años	9,116.7	Financiamiento PEF, y/o Canje y/o Refinanciamiento de Pasivos
Bonos de Desarrollo a Tasa Fija		99,565.3	
	3 años	25,452.0	Financiamiento PEF, y/o Canje y/o Refinanciamiento de Pasivos
	5 años	30,096.4	Financiamiento PEF, y/o Canje y/o Refinanciamiento de Pasivos
	10 años	25,000.0	Financiamiento PEF, y/o Canje y/o Refinanciamiento de Pasivos
	20 años	9,016.2	Financiamiento PEF, y/o Canje y/o Refinanciamiento de Pasivos
	30 años	10,000.7	Financiamiento PEF, y/o Canje y/o Refinanciamiento de Pasivos
Udibonos		41,173.1	
	3 años	13,562.6	Financiamiento PEF, y/o Canje y/o Refinanciamiento de Pasivos
	10 años	17,100.3	Financiamiento PEF, y/o Canje y/o Refinanciamiento de Pasivos
	30 años	10,510.2	Financiamiento PEF, y/o Canje y/o Refinanciamiento de Pasivos
Fondo de Ahorro S.A.R.		45,475.9	Financiamiento PEF, y/o Canje y/o Refinanciamiento de Pasivos
Obligaciones por Ley del ISSSTE		26.6	Aplicación por Ley del ISSSTE
Otros		519.6	Financiamiento PEF, y/o Canje y/o Refinanciamiento de Pasivos

*_/ Cifras sujetas a revisiones por cambios y adecuaciones metodológicas.

p_/ Cifras preliminares.

1_/ Las sumas pueden discrepar debido al redondeo.

Fuente: Secretaría de Hacienda y Crédito Público.

CUADRO No. 13
DEUDA EXTERNA DEL GOBIERNO FEDERAL, AVANCE DEL PROGRAMA DE FINANCIAMIENTO
PRIMER TRIMESTRE DE 2012
(Millones de dólares*)

Concepto	Acumulado ^{1_} / _{p_}	Programa/Destino
GRAN TOTAL	4,022.2	
Mercado de Capitales	4,000.0	
Deutsche Bank Securities Inc.	2,000.0	Financiamiento PEF, y/o Canje y/o Refinanciamiento de Pasivos
Citigroup Global Markets Inc.	2,000.0	Financiamiento PEF, y/o Canje y/o Refinanciamiento de Pasivos
Organismos Financieros Int. (OFI's)	22.2	
BID	20.6	
NAFIN	20.6	Programa Multifase de Apoyo a la Capacitación y al Empleo Fase II
BIRF	1.3	
NAFIN	1.3	Proyecto para el Fortalecimiento del Programa Oportunidades
FIDA	0.3	
NAFIN	0.3	Proyecto de Desarrollo Sustentable para las Comunidades Rurales e Indígenas del Noroeste Semiárido

*_/ Cifras sujetas a revisiones por cambios y adecuaciones metodológicas.

p_/ Cifras preliminares.

1_/ Las sumas pueden discrepar debido al redondeo.

Fuente: Secretaría de Hacienda y Crédito Público.

CUADRO No. 14
SALDOS DE LA DEUDA DEL SECTOR PÚBLICO FEDERAL *

Concepto	Saldo			Porcentaje del PIB			Estructura Porcentual (%)		
	Dic-10	Dic-11	Mar-12 ^{p_}	Dic-10	Dic-11	Mar-12	Dic-10	Dic-11	Mar-12
DEUDA INTERNA :									
NETA (Mill. de pesos) ^{2_}	2,920,348.3	3,258,479.5	3,372,085.2	21.2	21.3	23.0	69.3	67.2	69.4
BRUTA (Mill. de pesos)	3,080,885.0	3,446,808.6	3,635,822.7	22.4	22.5	24.8	69.3	67.9	70.1
DEUDA EXTERNA:									
NETA (Mill. de dólares) ^{2_}	104,679.1	113,631.6	116,360.2	9.4	10.4	10.1	30.7	32.8	30.6
BRUTA (Mill. de dólares)	110,428.0	116,420.2	121,081.4	9.9	10.7	10.5	30.7	32.1	29.9
TOTAL DE DEUDA: ^{1_}									
NETA (Mill. de pesos) ^{2_}	4,213,878.6	4,848,230.9	4,861,949.2	30.6	31.7	33.1	100.0	100.0	100.0
(Mill. de dólares) ^{2_}	341,008.7	346,539.8	379,724.1						
BRUTA (Mill. de pesos)	4,445,454.8	5,075,573.8	5,186,136.8	32.3	33.2	35.3	100.0	100.0	100.0
(Mill. de dólares)	359,749.0	362,789.8	405,043.5						

Nota: Las sumas parciales pueden no coincidir debido al redondeo.

*_/ Cifras sujetas a revisiones por cambios y adecuaciones metodológicas.

p_/ Cifras preliminares.

1_/ Comprende los pasivos del Gobierno Federal, los Organismos y Empresas y la Banca de Desarrollo.

2_/ El concepto de Deuda Neta se obtiene de descontar al Saldo de la Deuda Bruta los activos financieros del Gobierno Federal, las disponibilidades de los Organismos y Empresas y de la Banca de Desarrollo.

Fuente: Secretaría de Hacienda y Crédito Público.

CUADRO No. 15
EVOLUCIÓN DE LOS SALDOS DE LA DEUDA INTERNA DEL SECTOR PÚBLICO FEDERAL
PRIMER TRIMESTRE DE 2012
 (Millones de pesos*)

Concepto	Saldo 31-Dic-11	Movimientos de enero a marzo de 2012				Saldo 31-Mar-12 ^{p_/}
		Disp.	Amort.	Endeud. Int. Neto	Ajustes	
1. SALDO DE LA DEUDA NETA (3-2)	3,258,479.5					3,372,085.2
2. Activos ^{1_/}	188,329.1					263,737.5
3. SALDO DE LA DEUDA BRUTA	3,446,808.6	582,028.7	408,956.8	173,071.9	15,942.2	3,635,822.7
ESTRUCTURA POR PLAZO	3,446,808.6	582,028.7	408,956.8	173,071.9	15,942.2	3,635,822.7
Largo Plazo	3,092,803.3	235,756.3	99,590.2	136,166.1	16,001.5	3,244,970.9
Corto Plazo	354,005.3	346,272.4	309,366.6	36,905.8	-59.3	390,851.8
ESTRUCTURA POR USUARIO	3,446,808.6	582,028.7	408,956.8	173,071.9	15,942.2	3,635,822.7
Gobierno Federal	3,197,703.2	568,678.3	392,846.8	175,831.5	15,358.5	3,388,893.2
Largo Plazo	2,847,897.4	230,755.3	86,753.4	144,001.9	15,358.5	3,007,257.8
Corto Plazo	349,805.8	337,923.0	306,093.4	31,829.6	0.0	381,635.4
Organismos y Empresas Controladas	203,641.0	8,349.4	16,106.6	-7,757.2	734.2	196,618.0
Largo Plazo	200,141.0	0.0	12,833.4	-12,833.4	734.2	188,041.8
Corto Plazo	3,500.0	8,349.4	3,273.2	5,076.2	0.0	8,576.2
Banca de Desarrollo	45,464.4	5,001.0	3.4	4,997.6	-150.5	50,311.5
Largo Plazo	44,764.9	5,001.0	3.4	4,997.6	-91.2	49,671.3
Corto Plazo	699.5	0.0	0.0	0.0	-59.3	640.2
ESTRUCTURA POR FUENTES DE FINANCIAMIENTO	3,446,808.6	582,028.7	408,956.8	173,071.9	15,942.2	3,635,822.7
Emisión de Valores	3,081,872.3	527,656.2	358,103.6	169,552.6	10,071.8	3,261,496.7
Fondo de Ahorro S.A.R.	81,193.5	45,475.9	38,544.5	6,931.4	2,224.5	90,349.4
Banca Comercial	42,243.9	1.0	836.8	-835.8	-188.7	41,219.4
Obligaciones por Ley del ISSSTE ^{2_/}	171,932.8	26.6	8,002.9	-7,976.3	2,504.0	166,460.5
Otros	69,566.1	8,869.0	3,469.0	5,400.0	1,330.6	76,296.7

*_/ Cifras sujetas a revisiones por cambios y adecuaciones metodológicas.

p_/ Cifras preliminares.

1_/ Integra el saldo neto denominado en moneda nacional de la Cuenta General de la Tesorería de la Federación, así como las disponibilidades de los Organismos y Empresas y de la Banca de Desarrollo.

2_/ Obligaciones del Gobierno Federal asociadas a la Nueva Ley del ISSSTE.

Fuente: Secretaría de Hacienda y Crédito Público.

CUADRO No. 16
EVOLUCIÓN DE LOS SALDOS DE LA DEUDA EXTERNA DEL SECTOR PÚBLICO FEDERAL
PRIMER TRIMESTRE DE 2012
 (Millones de dólares*)

Concepto	Saldo 31-Dic-11	Movimientos de enero a marzo de 2012				Saldo 31-Mar-12 ^{p_}
		Disp.	Amort.	Endeud. Ext. Neto	Ajustes	
1. SALDO DE LA DEUDA NETA (3-2)	113,631.6					116,360.2
2. Activos ^{1_}	2,788.6					4,721.2
3. SALDO DE LA DEUDA BRUTA	116,420.2	11,002.0	6,328.5	4,673.5	-12.3	121,081.4
ESTRUCTURA POR PLAZO	116,420.2	11,002.0	6,328.5	4,673.5	-12.3	121,081.4
Largo Plazo	113,650.9	7,030.2	2,323.3	4,706.9	-13.0	118,344.8
Corto Plazo	2,769.3	3,971.8	4,005.2	-33.4	0.7	2,736.6
ESTRUCTURA POR USUARIO	116,420.2	11,002.0	6,328.5	4,673.5	-12.3	121,081.4
Gobierno Federal	61,351.5	4,022.2	955.5	3,066.7	-79.4	64,338.8
Largo Plazo	61,351.5	4,022.2	955.5	3,066.7	-79.4	64,338.8
Corto Plazo	0.0	0.0	0.0	0.0	0.0	0.0
Organismos y Empresas Controladas	47,439.5	3,265.1	1,353.4	1,911.7	74.2	49,425.4
Largo Plazo	47,439.5	2,979.0	1,280.8	1,698.2	74.2	49,211.9
Corto Plazo	0.0	286.1	72.6	213.5	0.0	213.5
Banca de Desarrollo	7,629.2	3,714.7	4,019.6	-304.9	-7.1	7,317.2
Largo Plazo	4,859.9	29.0	87.0	-58.0	-7.8	4,794.1
Corto Plazo	2,769.3	3,685.7	3,932.6	-246.9	0.7	2,523.1
ESTRUCTURA POR FUENTES DE FINANCIAMIENTO	116,420.2	11,002.0	6,328.5	4,673.5	-12.3	121,081.4
Mercado de Capitales	68,913.6	6,850.0	743.5	6,106.5	-18.5	75,001.6
Organismos Financieros Internacionales (OFI's)	23,427.8	47.5	260.7	-213.2	34.7	23,249.3
Comercio Exterior	14,013.9	124.8	654.3	-529.5	-31.5	13,452.9
Mercado Bancario	9,778.6	3,693.6	4,597.4	-903.8	-16.1	8,858.7
Pidiregas	286.3	286.1	72.6	213.5	19.1	518.9

*_/ Cifras sujetas a revisiones por cambios y adecuaciones metodológicas.

p_/ Cifras preliminares.

1_/ Considera el saldo neto denominado en dólares de la Cuenta de la Tesorería de la Federación, así como las disponibilidades de los Organismos y Empresas y de la Banca de Desarrollo.

Fuente: Secretaría de Hacienda y Crédito Público.

CUADRO No. 17
PROYECCIÓN DE PAGOS DE LA DEUDA INTERNA DEL SECTOR PÚBLICO FEDERAL
(Millones de pesos)

Concepto	2012	2013	2014	2015	2016-2050
TOTAL	826,508.9	356,117.9	386,611.5	206,496.9	1,860,087.5
Emisión de Valores	793,681.0	330,363.5	360,474.8	193,031.0	1,583,946.4
Fondo de Ahorro S.A.R.	1,448.1	1,930.8	1,930.8	1,930.8	83,108.9
Banca Comercial	15,516.9	5,411.8	14,245.2	1,245.2	4,800.3
Obligaciones por Ley del ISSSTE	9,334.6	9,468.4	9,237.0	9,567.3	128,853.2
Otros	6,528.3	8,943.4	723.7	722.6	59,378.7

Nota: La proyección fue elaborada con base en el saldo contractual al 31 de marzo de 2012

Fuente: Secretaría de Hacienda y Crédito Público.

CUADRO No. 18
PROYECCIÓN DE PAGOS DE LA DEUDA EXTERNA DEL SECTOR PÚBLICO FEDERAL
(Millones de dólares)

Concepto	2012	2013	2014	2015	2016-2110
TOTAL	7,569.5	8,985.5	8,362.4	8,137.7	88,026.3
MERCADO DE CAPITALES	972.8	3,712.7	3,708.9	3,859.3	62,747.9
Bonos	695.7	1,315.1	927.8	1,743.4	29,766.3
Pagarés	277.1	2,397.6	2,781.1	2,115.9	32,981.6
MERCADO BANCARIO	3,359.9	1,690.3	1,581.9	2,069.3	157.3
Bancos	1,953.2	266.0	282.6	20.0	50.0
Sindicados	1,406.7	1,424.3	1,299.3	2,049.3	107.3
COMERCIO EXTERIOR	2,462.8	2,424.7	2,102.8	1,423.1	5,039.5
Eximbanks	344.4	398.9	387.1	397.9	2,423.4
Banca Comercial	2,118.4	2,025.8	1,715.7	1,025.2	2,616.1
Papel comercial con garantía	0.0	0.0	0.0	0.0	0.0
ORGANISMOS FINANCIEROS INT. (OFI's)	560.5	852.4	968.8	786.0	20,081.6
BID	296.1	432.6	434.8	449.2	8,113.0
BIRF	264.4	419.8	534.0	336.8	11,968.6
PIDIREGAS	213.5	305.4	0.0	0.0	0.0

Nota: La proyección fue elaborada con base en el saldo contractual al 31 de marzo de 2012.

Fuente: Secretaría de Hacienda y Crédito Público.

CUADRO No. 19
COSTO DE LA DEUDA INTERNA DEL SECTOR PÚBLICO FEDERAL
PRIMER TRIMESTRE DE 2012
(Millones de pesos*)

Concepto	Intereses	Comisiones	Total
ESTRUCTURA POR PLAZO	12,689.8	234.1	12,923.9
Largo Plazo	9,051.3	234.1	9,285.4
Corto Plazo	3,638.5	0.0	3,638.5
ESTRUCTURA POR USUARIO	12,689.8	234.1	12,923.9
Gobierno Federal	8,374.8	159.0	8,533.8
Largo Plazo	4,777.6	159.0	4,936.6
Corto Plazo	3,597.2	0.0	3,597.2
Organismos y Empresas Controladas	4,107.8	75.1	4,182.9
Largo Plazo	4,067.5	75.1	4,142.6
Corto Plazo	40.3	0.0	40.3
Banca de Desarrollo	207.2	0.0	207.2
Largo Plazo	206.2	0.0	206.2
Corto Plazo	1.0	0.0	1.0
ESTRUCTURA POR FUENTES DE FINANCIAMIENTO	12,689.8	234.1	12,923.9
Emisión de Valores	10,212.8	131.3	10,344.1
Fondo de Ahorro S.A.R.	521.0	0.0	521.0
Banca Comercial	635.8	50.8	686.6
Obligaciones por Ley del ISSSTE	26.6	0.0	26.6
Otros	1,293.6	52.0	1,345.6

*_/ Cifras sujetas a revisiones por cambios y adecuaciones metodológicas.

Fuente: Secretaría de Hacienda y Crédito Público.

CUADRO No. 20
COSTO DE LA DEUDA EXTERNA DEL SECTOR PÚBLICO FEDERAL
PRIMER TRIMESTRE DE 2012
(Millones de dólares*)

Concepto	Intereses	Comisiones y Gastos		Total
		de Compromiso	Otras	
ESTRUCTURA POR PLAZO	1,646.9	1.3	59.0	1,707.2
Largo Plazo	1,640.4	1.3	59.0	1,700.7
Corto Plazo	6.5	0.0	0.0	6.5
ESTRUCTURA POR USUARIO	1,646.9	1.3	59.0	1,707.2
Gobierno Federal	1,095.9	0.1	30.3	1,126.3
Organismos y Empresas Controladas	508.6	1.2	28.6	538.4
Banca de Desarrollo	42.4	0.0	0.1	42.5
ESTRUCTURA POR FUENTE DE FINANCIAMIENTO	1,646.9	1.3	59.0	1,707.2
Mercado de Capitales	1,417.8	0.0	51.9	1,469.7
Organismos Financieros Internacionales (OFI's)	131.1	0.1	4.5	135.7
Comercio Exterior	37.2	0.1	2.6	39.9
Mercado Bancario	32.5	1.1	0.0	33.6
Pidiregas	28.3	0.0	0.0	28.3

*_/ Cifras sujetas a revisiones por cambios y adecuaciones metodológicas.
Fuente: Secretaría de Hacienda y Crédito Público.

CUADRO No. 21
HOJA 1 DE 3
DEUDA EXTERNA DEL SECTOR PÚBLICO FEDERAL, AVANCE DEL PROGRAMA DE FINANCIAMIENTO
PRIMER TRIMESTRE DE 2012
(Millones de dólares*)

Concepto	Acumulado ^{1./P./}	Programa/Destino
TOTAL SECTOR PUBLICO	11,002.0	
Gobierno Federal	4,022.2	
Mercado de Capitales	4,000.0	
Citibank N.A.	2,000.0	Financiamiento PEF, y/o Canje y/o Refinanciamiento de Pasivos
Citigroup Global Markets Inc.	2,000.0	Financiamiento PEF, y/o Canje y/o Refinanciamiento de Pasivos
Organismos Financieros Int. (OFI's)	22.2	
BID	20.6	
NAFIN	20.6	Programa Multifase de Apoyo a la Capacitación y al Empleo Fase II
BIRF	1.3	
NAFIN	1.3	Proyecto para el Fortalecimiento del Programa Oportunidades
FIDA	0.3	
NAFIN	0.3	Proyecto de Desarrollo Sustentable para las Comunidades Rurales e Indígenas del Noroeste Semiárido
Comisión Federal de Electricidad	1,160.9	
Mercado de Capitales	750.0	
Citigroup Global Markets Inc.	750.0	Financiar Usos Corporativos y Necesidades de Tesorería
Comercio Exterior	124.8	
Banco Bilbao Vizcaya	2.9	Financiar el 85% del Valor de Importaciones Provenientes de España
Banco Santander	56.8	Financiar Importaciones de Uranio para la Planta Nucleoeléctrica de Laguna Verde
Export Import Bank of the United States	17.3	Financiar las Importaciones de Bienes y Servicios para la Planta Nuclear de Laguna Verde
Japan Bank For International Cooperation	3.2	Financiar Programas de Adquisición de Bienes y Servicios de Origen Japonés
JP Morgan Chase Bank, N.A.	43.5	Financiar el 85% del Valor de Importaciones de Bienes y Servicios de Origen Estadounidense
Swiss Bank Corp.	1.1	Financiar el Valor de Importación de Bienes y Servicios de Origen Suizo
Proyectos de Infraestructura Productiva de Largo Plazo	286.1	
	21.0	C.C.C. Rosarito III
	21.7	C.C.C. Chihuahua
	27.3	C.C.C. El Pacifico
	1.0	Cerro Prieto IV
	12.8	Samalayuca
	10.2	CPTT Subestaciones SF6 (12 y 13)
	8.9	CPTT L.T. Sureste Peninsular 15
	2.3	CPTT 18 Subestaciones Noroeste
	4.9	CPTT 21 Subestaciones Occidental
	4.0	SE 401 Occidental Central
	7.3	SE 402 Oriental Peninsular
	1.6	LT 403 Noreste
	0.9	SE 405 Compensación Alta Tensión
	5.8	LT 406 Red Asociada Tuxpan II, III y IV
	14.5	LT 407 Red Asociada Altamira II, III, y IV
	3.4	LT 408 LT Nacozari Nogales Áreas Noroeste
	10.2	LT 409 Manuel Moreno Torres
	15.3	LT 410 Sistema Nacional
	5.1	LT 411 Sistema Nacional
	2.2	SE 412 Compensación Norte
	2.3	SE 413 Noroeste Occidental
	6.6	LT 414 Norte Occidental
	0.4	LT 502 Oriental Norte
	2.2	SE 503 Oriental
	3.2	SE 504 Norte Occidental
	5.8	LT 506 Saltillo Cañada

CUADRO No. 21
HOJA 2 DE 3
DEUDA EXTERNA DEL SECTOR PÚBLICO FEDERAL, AVANCE DEL PROGRAMA DE FINANCIAMIENTO
PRIMER TRIMESTRE DE 2012
(Millones de dólares*)

Concepto	Acumulado ^{1./P./}	Programa/Destino
	0.5	SE 607 Sistema Bajío Oriental
	2.5	LT 610 Transmisión Noroeste Norte Fase I
	0.5	LT 612 Subtransmisión Norte Noreste
	0.7	LT 613 Subtransmisión Occidental
	1.2	LT 614 Subtransmisión Oriental Fase I
	2.1	LT Red Asociada de Transmisión de la CCI Baja California Sur I
	1.4	LT Red de Transmisión Asociada a Altamira V
	4.7	CC El Sauz Conversión TG a CC
	5.3	CG Azufres II y Campo Geotérmico
	7.0	CH Manuel Moreno Torres
	1.3	Suministro de Vapor C. Cerro Prieto
	1.4	RM-Dos Bocas
	0.6	RM-Botello
	0.8	RM Carbón II
	0.4	112 RM Carbón II
	0.6	RM Valle de México
	1.0	RM-Gomez Palacio
	0.1	RM-Ixtaczoquitlan
	5.2	C.C.I. Baja California Sur
	0.2	093 RM-Tuxpango
	20.4	C.H. El Cajón
	27.3	Laguna Verde
Petróleos Mexicanos	2,104.2	
Mercado de Capitales	2,100.0	
Deutsche Bank A.G.	2,100.0	Financiamiento de Gasto de Inversión y Operaciones de Refinanciamiento
Mercado Bancario	4.2	
P.M.I. Norteamérica S.A. de C.V.	0.8	Financiar la Adquisición del Buque Tanque "Ocean Cygnet"
P.M.I. Norteamérica S.A. de C.V.	0.9	Financiar la Adquisición del Buque Tanque "Ocean Current"
P.M.I. Norteamérica S.A. de C.V.	0.6	Financiar la Adquisición del Buque Tanque "Alpine Emma"
P.M.I. Norteamérica S.A. de C.V.	0.9	Financiar la Adquisición del Buque Tanque "Ocean Crest"
P.M.I. Norteamérica S.A. de C.V.	0.6	Financiar la Adquisición del Buque Tanque "Alpine Hallie"
P.M.I. Norteamérica S.A. de C.V.	0.4	Financiar la Adquisición del Buque Tanque "Ocean Chariot"
Nacional Financiera, S.N.C.	3,435.7	
Mercado Bancario	3,435.7	
Actinver	4.0	Financiar las Actividades que Establece la Ley Orgánica de la Institución
BBVA Investments Inc.	85.4	Financiar las Actividades que Establece la Ley Orgánica de la Institución
Banco Azteca	91.0	Financiar las Actividades que Establece la Ley Orgánica de la Institución
Banorte Securities NY	44.1	Financiar las Actividades que Establece la Ley Orgánica de la Institución
Credit Suisse Investment NY	1,169.1	Financiar las Actividades que Establece la Ley Orgánica de la Institución
GBM International Inc.	865.0	Financiar las Actividades que Establece la Ley Orgánica de la Institución
Global Strategic Inv.	4.5	Financiar las Actividades que Establece la Ley Orgánica de la Institución
Ixe Securities NY	40.0	Financiar las Actividades que Establece la Ley Orgánica de la Institución
Standard Chartered Bank	40.0	Fondeo de la Operación Institucional
UBS International NY	993.3	Financiar las Actividades que Establece la Ley Orgánica de la Institución
UBS Limited London	99.3	Financiar las Actividades que Establece la Ley Orgánica de la Institución
Banco Nacional de Obras Públicas, S.N.C.	25.3	
Organismos Financieros Int. (OFI's)	25.3	
BID	25.3	Programa de Crédito Subnacional para Infraestructura Pública, Servicios Públicos, Fortalecimiento Institucional y Proyectos de Desarrollo Sostenible en Estados y Municipios; Segundo Programa del Convenio de Línea de Crédito Condicional para Proyectos de Inversión (CCLIP ME-X1002)
Banco Nacional de Comercio Ext., S.N.C.	253.7	
Mercado Bancario	253.7	
Banco Nacional de México, S.A.	75.0	Operación Propia de su Tesorería

CUADRO No. 21
HOJA 3 DE 3
DEUDA EXTERNA DEL SECTOR PÚBLICO FEDERAL, AVANCE DEL PROGRAMA DE FINANCIAMIENTO
PRIMER TRIMESTRE DE 2012
(Millones de dólares*)

Concepto	Acumulado ^{1_/p_}	Programa/Destino
Bank of Montreal	50.0	Operación Propia de su Tesorería
HSBC Bank PLC	25.0	Operación Propia de su Tesorería
Mizuho Corporate Bank limited	100.0	Operación Propia de su Tesorería
Mizuho Corporate Bank limited	3.7	Financiar Operaciones Crediticias

*_/ Cifras sujetas a revisiones por cambios y adecuaciones metodológicas.

p_/ Cifras preliminares.

1_/ Las sumas pueden discrepar debido al redondeo.

Fuente: Secretaría de Hacienda y Crédito Público.