

Oaxaca de Juárez, Oaxaca, 03 de octubre de 2019

"2019, AÑO DE LA ERRADICACIÓN DE LA VIOLENCIA CONTRA LA MUJER"

C. CUITLÁHUAC OSORIO VILLA
DIRECTOR DE OPERACIÓN DE ASISTENCIA ALIMENTARIA.
P R E S E N T E:

003781

En atención a su respuesta generada mediante Memorándum número 0583 de fecha seis de septiembre de dos mil diecinueve, y derivado de la reunión de trabajo llevada a cabo el día de hoy, con la Licenciada Nadia Nogales, Encargada del Área de Exhortos de la Dirección General de Supervisión y Desarrollo Institucional de la Consejería Jurídica del Gobierno del Estado, respecto al Punto de Acuerdo emitido por la Segunda Comisión Permanente del H. Congreso de la Unión, en el cual entre otras cosas dice: " ... H. Congreso de la Unión exhorta respetuosamente a la Secretaría de Educación Pública, al Sistema Nacional para el Desarrollo Integral de la Familia y sus homólogos en las entidades federativas, para que, se fomenten estilos de vida saludables en los programas de alimentación que se llevan a cabo en las escuelas públicas del sistema de educación básica y se considere que los desayunos escolares gratuitos contengan un alto contenido nutricional".

En ese sentido, tengo a bien solicitarle su valiosa colaboración para que a la brevedad posible amplíe su informe enviado en dicho memorándum, toda vez que nos hicieron la observación, de que el mismo debe contener de manera detallada en qué consisten, cual es su cobertura, y la forma de operación de los programas relacionados; así como, nos dijeron que se debe acompañar soporte documental debidamente integrado, con las evidencias fotográfica con que cuente su área respecto a dichos programas.

Lo anterior, para estar en condiciones de dar cumplimiento a dicha autoridad.

Sin más por el momento, reciba un cordial saludo.

ATENTAMENTE
SUFRAGIO EFECTIVO. NO REELECCION.
"EL RESPETO AL DERECHO AJENO ES LA VÍA AL DESARROLLO INTEGRAL DE LA FAMILIA DEL ESTADO DE OAXACA"
DIRECTOR JURIDICO DEL SISTEMA DIF OAXACA.

C. ARTURO VALENTINO CRUZ JACINTO

En familia sí podemos
2016-2022
DIRECCIÓN JURIDICA

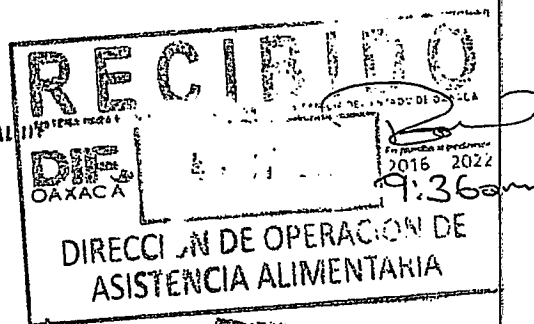

C.f.p:

- C. Christian Holm Rodríguez.- Director General del Sistema DIF Oaxaca. Para su conocimiento y archivo.
- Minutario.
- AVC/JMSR/cims

OFICIALIA DE PARTES

Oaxaca de Juárez, 08 de octubre de 2019

"2019, AÑO POR LA ERRADICACIÓN DE LA VIOLENCIA CONTRA LA MUJER"

C. ARTURO VALENTINO CRUZ JACINTO
DIRECTOR JURÍDICO DEL SISTEMA DIF OAXACA.
P R E S E N T E.

En atención a su similar número DIFO/DJ/689/2019, referente a información enviada en memorándum número 583 de fecha seis de septiembre del presente año por esta dirección a mi cargo, anexo información relevante a acciones en orientación alimentaria que establecen los Lineamientos de la Estrategia Integral de Asistencia Alimentaria (EIASA 2019), que conllevan a la operación de Programas Alimentarios con la finalidad de que este en posibilidades de emitir respuesta a la Dirección General de Supervisión y Desarrollo Institucional de la Consejería Jurídica del Gobierno del Estado, relativo al Programa de Desayunos Escolares Fríos que opera el Sistema DIF Oaxaca.

- Ficha de Operación del Programa de Desayunos Escolares Fríos.
- Evidencia fotográfica de entrega de Desayunos Escolares Fríos.
- Cobertura de Municipios que cuentan con Programa de Desayunos Escolares Fríos.
- Extracto del apartado de Orientación Alimentaria de la EIASA 2019.
- 7 Temas de Orientación Alimentaria aplicables.
- Reglas de operación del Programa de Desayunos Escolares Fríos 2019.

Con la información remitida se desprende que el Sistema DIF Oaxaca a través de la Dirección a mi cargo, si está cumpliendo con el exhorto emitido, en el punto de acuerdo por el Congreso de la Unión, ya que en los Programas de Alimentación que se opera se fomentan estilos de vida saludables y se está verificando que en los Desayunos Escolares que se otorgan contengan un alto contenido nutricional.

Sin otro particular, quedo a sus órdenes enviándole un cordial saludo.

ATENTAMENTE.
SUFRAGIO EFECTIVO, NO REELECCIÓN
"EL RESPETO AL DERECHO AJENO ES LA PAZ"
DIRECTOR DE OPERACIÓN DE ASISTENCIA ALIMENTARIA

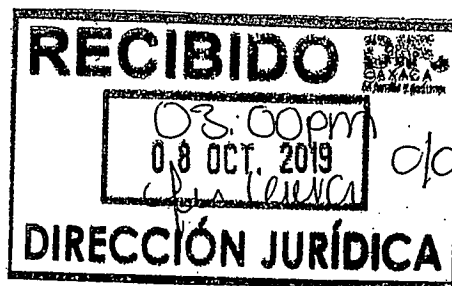

SISTEMA PARA EL DESARROLLO INTEGRAL DE LA FAMILIA DEL ESTADO DE OAXACA

C. CUITAHUAC OSORIO VILLA

Con copia para:
Lic. Christian Holm Rodríguez.- Director General del Sistema DIF Oaxaca.- para su conocimiento.
Minutario.
COVLR/hmn

DIF
OAXACA
En familia sí podemos
2016 2022
DIRECCIÓN DE OPERACIÓN DE ASISTENCIA ALIMENTARIA

FICHA DE OPERACIÓN DEL PROGRAMA DE DESAYUNOS ESCOLARES FRÍOS.

Se da a conocer ampliamente los criterios para la operación de los Programas Alimentarios que Opera el Sistema DIF Oaxaca de acuerdo a lineamientos que establece la EIASA 2019:

Para el seguimiento de los Programas Alimentarios se cuenta con Lineamientos de la Estrategia Integral de Asistencia Alimentaria (EIASA) 2019, que tiene el objetivo contribuir al ejercicio pleno del derecho a una alimentación nutritiva, suficiente y de calidad de los sujetos en condiciones de vulnerabilidad, preferentemente de zonas de alto y muy alto grado de marginación, proporcionando alimentos con Criterios de Calidad Nutricia, acompañándose de acciones de orientación alimentaria, aseguramiento de la calidad alimentaria y producción de alimentos, y está conformada de 4 programas:

- Desayunos escolares
- Atención alimentaria a menores de 5 años en riesgo, no escolarizados
- Asistencia alimentaria a sujetos vulnerables
- Asistencia alimentaria a familias en desamparo

Los Criterios de Calidad Nutricia de la EIASA 2019, establecen las bases para la integración de los apoyos alimentarios que serán distribuidos entre la población beneficiaria, su intención es regular la conformación de menús y dotaciones, de manera que en todo el país éstos sirvan para promover una alimentación correcta.

Es importante mencionar que los programas alimentarios del Sistema DIF Oaxaca se acompañan de acciones en orientación alimentaria y aseguramiento de la calidad alimentaria para la promoción de una alimentación correcta enfocadas en la selección, preparación y consumo de alimentos, y que formen parte de la cultura alimentaria, incentivando la participación comunitaria promoviendo el consumo de frutas y verduras, que permite adoptar estilos de vida saludable.

A través del Programa "Desayunos Escolares Fríos" el cual tiene como objetivo contribuir al fortalecimiento de la seguridad alimentaria de las niñas y los niños de escuelas públicas de nivel preescolar y primaria, mediante la entrega bimestral de dotaciones de alimentos diseñados bajo los criterios de calidad nutricia, se están beneficiando a 96,979 niñas y niños de 1,723 escuelas públicas de los niveles ya mencionados con la entrega de dotaciones escolares, en 252 municipios de las ocho regiones del Estado.

En Orientación Alimentaria se imparten los siguientes temas de conocimiento aplicables en el Programa de Desayunos Escolares Fríos:

1. Técnicas antropométricas.
2. Alimentación en las diferentes etapas de la vida.
3. Mal nutrición.
4. Mensajes básicos de Orientación Alimentaria.
5. Plato del Bien Comer.
6. Lavado de Manos.
7. Manejo Adecuado del Almacén Alimentario.

SISTEMA PARA EL DESARROLLO INTEGRAL DE
LA FAMILIA DEL ESTADO DE OAXACA



DIRECCIÓN DE OPERACIÓN DE
ASISTENCIA ALIMENTARIA

Oaxaca de Juárez, 08 de octubre de 2019

"2019, AÑO POR LA ERRADICACIÓN DE LA VIOLENCIA CONTRA LA MUJER"

**EVIDENCIA FOTOGRAFICA DE ENTREGA DE DESAYUNOS ESCOLARES FRÍOS.
REGION MIXTECA**



Oaxaca de Juárez, 08 de octubre de 2019

"2019, AÑO POR LA ERRADICACIÓN DE LA VIOLENCIA CONTRA LA MUJER"



Oaxaca de Juárez, 08 de octubre de 2019

"2019, AÑO POR LA ERRADICACIÓN DE LA VIOLENCIA CONTRA LA MUJER"



Oaxaca de Juárez, 08 de octubre de 2019

"2019, AÑO POR LA ERRADICACIÓN DE LA VIOLENCIA CONTRA LA MUJER"

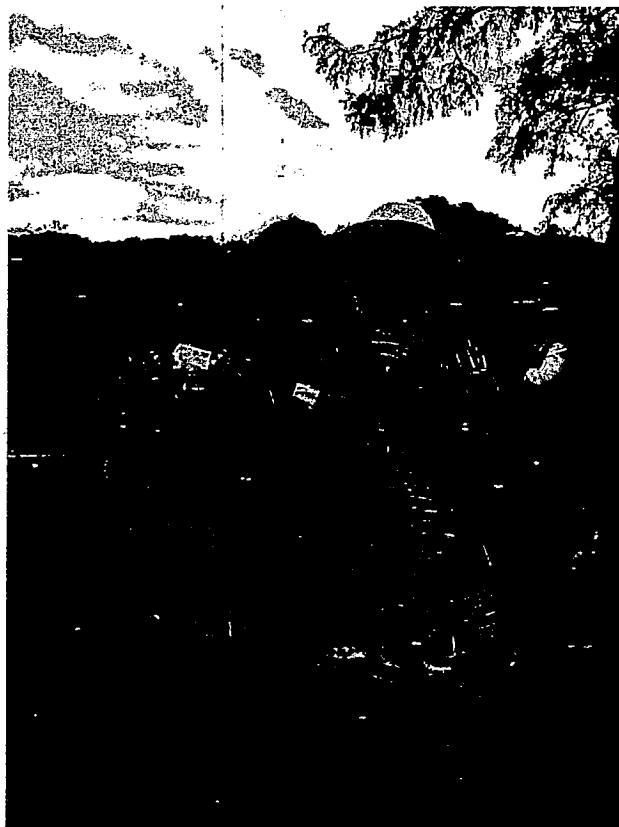
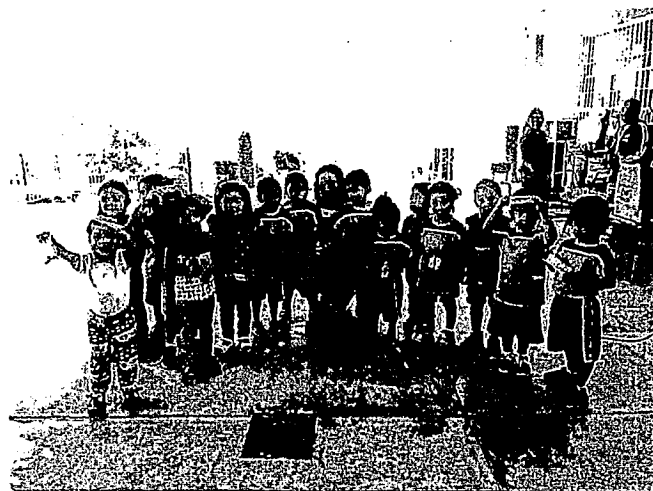

Oaxaca de Juárez, 08 de octubre de 2019

"2019, AÑO POR LA ERRADICACIÓN DE LA VIOLENCIA CONTRA LA MUJER"



Listado

Fecha hora de creación: 08/10/2019 | 10:50 a.m.

FOLIO DIF	REGION	DISTRITO	MUNICIPIO	CLAVE MUNICIPIO	LOCALIDAD	SUBLOCALIDAD	ESCUELA	CVE ESCUELA	NIVEL
1550	CAÑADA	CUICATLAN	CHIHUIHUITLAN DE BENITO JUAREZ	27	CAMPO DE AVIACIÓN		BENITO JUAREZ	20DPR0119H	PRIMARIA
1551	CAÑADA	CUICATLAN	CHIHUIHUITLAN DE BENITO JUAREZ	27	CAMPO DE AVIACIÓN		BENITO JUAREZ	20DCC00650	PREESCOLAR
829	CAÑADA	CUICATLAN	SAN ANDRES TEOTILALPAM	98	SAN ANDRÉS TEOTILALPAM		21 DE AGOSTO	20DPR02821	PRIMARIA
830	CAÑADA	CUICATLAN	SAN ANDRES TEOTILALPAM	98	SAN ANDRÉS TEOTILALPAM		REVOLUCION MEXICANA	20DPR2366C	PRIMARIA
831	CAÑADA	CUICATLAN	SAN ANDRES TEOTILALPAM	98	SAN ANDRÉS TEOTILALPAM		VICTORIANO GONZALEZ	20DCC0066N	PREESCOLAR
1556	CAÑADA	CUICATLAN	SAN ANDRES TEOTILALPAM	98	CHORRO DE AGUA		EMILIANO ZAPATA	20DPB1950P	PRIMARIA
1553	CAÑADA	CUICATLAN	SAN ANDRES TEOTILALPAM	98	RIO HONDO		BENITO JUAREZ	20DPR0435W	PRIMARIA
1575	CAÑADA	CUICATLAN	SAN ANDRES TEOTILALPAM	98	SANTA CRUZ TEOTILALPAM		ANDRES QUINTANA ROO	20DCC1566P	PREESCOLAR
1554	CAÑADA	CUICATLAN	SAN ANDRES TEOTILALPAM	98	SANTIAGO MAYOLIANGUIS		BENITO JUAREZ	20DPB1064A	PRIMARIA
1555	CAÑADA	CUICATLAN	SAN ANDRES TEOTILALPAM	98	SANTIAGO MAYOLIANGUIS		CURSO COMUNITARIO OE EDUCACION PREESCOLAR INDIGENA	20KCC0317L	PREESCOLAR
819	CAÑADA	CUICATLAN	SAN FRANCISCO CHAPULAPA	139	EL OCOTAL		CELESTIN FREINET	20DPR3569F	PRIMARIA
896	CAÑADA	CUICATLAN	SAN FRANCISCO CHAPULAPA	139	EL OCOTAL		CURSO COMUNITARIO DE EDUCACION PREESCOLAR MESTIZO	20KIN0563K	PREESCOLAR
820	CAÑADA	CUICATLAN	SAN FRANCISCO CHAPULAPA	139	SANTO TOMÁS		ABRAHAM CASTELLANOS	20DPB1517L	PRIMARIA
832	CAÑADA	CUICATLAN	SAN FRANCISCO CHAPULAPA	139	SANTO TOMÁS		CURSO COMUNITARIO DE EDUCACION PREESCOLAR MESTIZO	20KIN1134Z	PREESCOLAR
833	CAÑADA	CUICATLAN	SAN JUAN BAUTISTA CUICATLAN	177	SAN JUAN BAUTISTA CUICATLAN		ROSARIO CASTELLANOS	20DIN2170B	PREESCOLAR
834	CAÑADA	CUICATLAN	SAN JUAN BAUTISTA CUICATLAN	177	SAN JUAN BAUTISTA CUICATLAN		EMILIANO ZAPATA	20DPB2060L	PRIMARIA
835	CAÑADA	CUICATLAN	SAN JUAN BAUTISTA CUICATLAN	177	SAN JUAN BAUTISTA CUICATLAN		GUADALUPE VICTORIA	20DPR3358B	PRIMARIA
1841	CAÑADA	CUICATLAN	SAN JUAN BAUTISTA CUICATLAN	177	SAN JUAN BAUTISTA CUICATLAN		GABRIELA MISTRAL	20DIN1875J	PREESCOLAR
836	CAÑADA	CUICATLAN	SAN JUAN BAUTISTA CUICATLAN	177	SAN JOSÉ DEL CHILAR		ARTICULO 27 CONSTITUCIONAL	20DPR0611K	PRIMARIA
837	CAÑADA	CUICATLAN	SAN JUAN BAUTISTA CUICATLAN	177	SAN JOSÉ DEL CHILAR		OSCAR GONZALEZ	20DIN0145P	PREESCOLAR
838	CAÑADA	CUICATLAN	SAN JUAN BAUTISTA CUICATLAN	177	SAN JUAN COYULA		BLAKALLER	20DPR0612J	PRIMARIA
839	CAÑADA	CUICATLAN	SAN JUAN BAUTISTA CUICATLAN	177	SAN JUAN COYULA		VICENTE GUERRERO	20DIN0377F	PREESCOLAR
840	CAÑADA	CUICATLAN	SAN JUAN BAUTISTA CUICATLAN	177	SAN PEDRO NODÓN		JEAN PIAGET	20DCC2070N	PREESCOLAR
841	CAÑADA	CUICATLAN	SAN JUAN BAUTISTA CUICATLAN	177	SAN PEDRO NOBRENTIA PANAJOL		SOR JUANA INES DE LA CRUZ	20DPB1454Q	PRIMARIA
1547	CAÑADA	CUICATLAN	SAN JUAN BAUTISTA CUICATLAN	177	SANTA MARIA ALMOLOVÁS		JOSE MARIA MORELOS	20DCC0068L	PREESCOLAR
1579	CAÑADA	CUICATLAN	SAN JUAN BAUTISTA CUICATLAN	177	SANTA MARIA ALMOLOVÁS		EMILIANO ZAPATA	20DPR0613G	PRIMARIA
842	CAÑADA	CUICATLAN	SAN JUAN BAUTISTA CUICATLAN	177	SANTA MARIA ALMOLOVÁS		CUAUHTEMOC	20DPR0616F	PRIMARIA
843	CAÑADA	CUICATLAN	SAN JUAN BAUTISTA CUICATLAN	177	SANTIAGO DOMINGUILLO		NARCISO MENDOZA	20DIN0144Q	PREESCOLAR
844	CAÑADA	CUICATLAN	SAN JUAN BAUTISTA CUICATLAN	177	SANTIAGO DOMINGUILLO		ROSA NAVARRO	20DPR3483Z	PRIMARIA
845	CAÑADA	CUICATLAN	SAN JUAN BAUTISTA CUICATLAN	177	SANTIAGO QUIOTEPEPEC		DE MARZO DE 1806	20DPR0617E	PRIMARIA
1580	CAÑADA	CUICATLAN	SAN JUAN BAUTISTA CUICATLAN	177	SANTIAGO QUIOTEPEPEC		MINERVA	20KPB0048M	PRIMARIA

FOLIO DIF	REGION	DISTRITO	MUNICIPIO	CLAVE MUNICIPIO	LOCALIDAD	CLAVE LOCALIDAD	SUBLOCALIDAD	ESCUELA	CVE ESCUELA	NIVEL
846	CAÑADA	CUICATLAN	SAN JUAN BAUTISTA CUICATLAN	177	LA GARITA	0029	-	FRIDA KAHLO	20DJN2034Y	PREESCOLAR
162119	CAÑADA	CUICATLAN	SAN JUAN BAUTISTA CUICATLAN	177	SAN PEDRO CHICOZAPOTES	0009	-	EMILIANO ZAPATA	20DPR0613I	PRIMARIA
162219	CAÑADA	CUICATLAN	SAN JUAN BAUTISTA CUICATLAN	177	SAN PEDRO CHICOZAPOTES	0009	-	GENERAL EMILIANO ZAPATA	20DJN0091B	PREESCOLAR
814	CAÑADA	CUICATLAN	SAN PEDRO JALTEPETONGO	311	SAN PEDRO JALTEPETONGO	0001	-	JOSE VASCONCELOS	20DPR0948V	PRIMARIA
815	CAÑADA	CUICATLAN	SAN PEDRO JALTEPETONGO	311	SAN PEDRO JALTEPETONGO	0001	-	EMILIANO ZAPATA	20DCC0067M	PREESCOLAR
1548	CAÑADA	CUICATLAN	SAN PEDRO SOCHIAPAM	326	SAN PEDRO SOCHIAPAM	0001	RANCHO MOCTEZUMA	GENERAL GREGORIO N CHAVEZ	20DPB0609V	PRIMARIA
1549	CAÑADA	CUICATLAN	SAN PEDRO SOCHIAPAM	326	SAN PEDRO SOCHIAPAM	0001	RANCHO MOCTEZUMA	NIÑOS HEROES	20DCC0060T	PREESCOLAR
1885	CAÑADA	CUICATLAN	SAN PEDRO TEUTILAN	330	LOS PINOS [COLONIA]	0024	-	MARGARITA MAZA DE JUAREZ	200JN1887O	PREESCOLAR
818	CAÑADA	CUICATLAN	SAN PEDRO TEUTILAN	330	SAN PEDRO TEUTILAN	0001	SAN JOSE DESPOBLADO	CURSO COMUNITARIO DE EDUCACION PRIMARIA MESTIZA	20KPR1528B	PRIMARIA
1884	CAÑADA	CUICATLAN	SAN PEDRO TEUTILAN	330	SAN PEDRO TEUTILAN	0001	-	JUAN JACOBO ROUSSEAU	20DPR0979O	PRIMARIA
1886	CAÑADA	CUICATLAN	SAN PEDRO TEUTILAN	330	SAN PEDRO TEUTILAN	0001	-	FEDERICO FROBEL	20DJN0381S	PREESCOLAR
847	CAÑADA	CUICATLAN	SANTA MARIA PAPALO	425	SANTA MARIA PAPALO	0001	-	LEONA VICARIO	20DCC0062R	PREESCOLAR
895	CAÑADA	CUICATLAN	SANTA MARIA PAPALO	425	SANTA MARIA PAPALO	0001	-	EMILIANO ZAPATA	20DPR1181R	PRIMARIA
1552	CAÑADA	CUICATLAN	SANTA MARIA TEXCATITLAN	436	SANTA MARIA TEXCATITLAN	0001	-	CUAUHTEMOC	20DPB1739V	PRIMARIA
1578	CAÑADA	CUICATLAN	SANTA MARIA TEXCATITLAN	436	SANTA MARIA TEXCATITLAN	0001	-	JUSTICIA SOCIAL	20DCC0629D	PREESCOLAR
808	CAÑADA	CUICATLAN	SANTA MARIA TLAXIAC	438	EL PALMAR	0005	-	OCTAVIO PAZ	20DJN0202Q	PREESCOLAR
807	CAÑADA	CUICATLAN	SANTA MARIA TLAXIAC	438	EL PALMAR	0005	-	BENITO JUAREZ	200PR1584K	PRIMARIA
810	CAÑADA	CUICATLAN	SANTA MARIA TLAXIAC	438	TIANGUISCO	0010	-	CURSO COMUNITARIO DE EDUCACION PRIMARIA MESTIZA	20KPR0016V	PRIMARIA
805	CAÑADA	CUICATLAN	SANTA MARIA TLAXIAC	438	SANTA MARIA TLAXIAC	0001	-	NETZAHUALCOYOTL	20DPB0610K	PRIMARIA
806	CAÑADA	CUICATLAN	SANTA MARIA TLAXIAC	438	SANTA MARIA TLAXIAC	0001	-	JOSEFA ORTIZ DE DOMINGUEZ	20DCC0071Z	PREESCOLAR
812	CAÑADA	CUICATLAN	SANTA MARIA TLAXIAC	438	TLAXIAC VIEJO	0002	-	FRANCISCO I. MADERO	20DPB1762W	PRIMARIA
813	CAÑADA	CUICATLAN	SANTA MARIA TLAXIAC	438	TLAXIAC VIEJO	0002	-	CUAUHTEMOC	20DCC0625H	PREESCOLAR
809	CAÑADA	CUICATLAN	SANTA MARIA TLAXIAC	438	PEÑA PRIETA	0007	-	AMADO NERVO	20DPB2227B	PRIMARIA
816	CAÑADA	CUICATLAN	SANTIAGO NACALTEPEC	478	SAN FRANCISCO COTAHUXTLA	0004	-	VALENTIN GOMEZ FARIAS	20DPR1319M	PRIMARIA
817	CAÑADA	CUICATLAN	SANTIAGO NACALTEPEC	478	SAN FRANCISCO COTAHUXTLA	0004	-	MARIA DOLORES RODRIGUEZ	20DJN1392E	PREESCOLAR
1545	CAÑADA	CUICATLAN	SANTIAGO NACALTEPEC	478	SANTIAGO NACALTEPEC	0001	SEGUNDA SECCION	LUZ Y LIBERTAD	20DPR1320B	PRIMARIA
1546	CAÑADA	CUICATLAN	SANTIAGO NACALTEPEC	478	SANTIAGO NACALTEPEC	0001	SEGUNDA SECCION	MARIA ENRIQUETA CAMARILLO DE PEREYRA	20DJN0439B	PREESCOLAR
893	CAÑADA	CUICATLAN	SANTOS REYES PAPALO	527	SANTOS REYES PAPALO	0001	-	FRANCISCO I. MADERO	20DPB2024G	PRIMARIA
894	CAÑADA	CUICATLAN	SANTOS REYES PAPALO	527	SANTOS REYES PAPALO	0001	-	RUBEN JARAMILLO	20DCC0623J	PREESCOLAR
598	CAÑADA	TEOTITLAN	ELOXOCHITLAN DE FLORES MAGON	29	ELOXOCHITLAN DE FLORES MAGON	0001	ESTADISTICA DE DESARROLLO	JUAN SARABIA	20DCC0701X	PREESCOLAR
599	CAÑADA	TEOTITLAN	ELOXOCHITLAN DE FLORES MAGON	29	ELOXOCHITLAN DE FLORES MAGON	0001	ESTADISTICA DE DESARROLLO	MAXIMILIANO HIDALGO	20DPR1823U	PRIMARIA
599	CAÑADA	TEOTITLAN	ELOXOCHITLAN DE FLORES MAGON	29	AGUA ANCHA	0002	-	FRANCISCO I. MADERO	20DPB0605Z	PRIMARIA
602	CAÑADA	TEOTITLAN	ELOXOCHITLAN DE FLORES MAGON	29	PEÑA COLORADA	0005	-	NARCISO MENDOZA	20DPB1668R	PRIMARIA
603	CAÑADA	TEOTITLAN	ELOXOCHITLAN DE FLORES MAGON	29	PEÑA COLORADA	0005	-	MAXIMILIANO HIDALGO	20DCC2389I	PREESCOLAR
600	CAÑADA	TEOTITLAN	ELOXOCHITLAN DE FLORES MAGON	29	LAS FLORES [COLONIA]	0006	-	ENRIQUE FLORES MAGON	20DPB1012V	PRIMARIA
601	CAÑADA	TEOTITLAN	ELOXOCHITLAN DE FLORES MAGON	29	LAS FLORES [COLONIA]	0006	-	VICENTE GUERRERO	20DCC0744V	PREESCOLAR
594	CAÑADA	TEOTITLAN	ELOXOCHITLAN DE FLORES MAGON	29	AGUA TORCIDA	0008	-	20 DE NOVIEMBRE	20DCC2474F	PREESCOLAR
592	CAÑADA	TEOTITLAN	ELOXOCHITLAN DE FLORES MAGON	29	AGUA IGLESIA	0009	-	BENITO JUAREZ	20DCC0898Y	PREESCOLAR
593	CAÑADA	TEOTITLAN	ELOXOCHITLAN DE FLORES MAGON	29	AGUA IGLESIA	0009	-	LUIS CARDENAS	20DPB1687F	PRIMARIA

FOLIO DIF	REGION	DISTRITO	MUNICIPIO	CLAVE MUNICIPIO	LOCALIDAD	CLAVE LOCALIDAD	SUBLOCALIDAD	ESCUELA	CVE ESCUELA	NIVEL
590	CAÑADA	TEOTITLAN	ELOXOCHITLAN DE FLORES MAGON	29	AGUA DE CUEVA	0019	-	1 DE JULIO	20DPR3486X	PRIMARIA
591	CAÑADA	TEOTITLAN	ELOXOCHITLAN DE FLORES MAGON	29	AGUA DE CUEVA	0019	-	FRIDA KAHLO	20DJN2200F	PREESCOLAR
604	CAÑADA	TEOTITLAN	ELOXOCHITLAN DE FLORES MAGON	29	PLAN DE CEBOLLA (CEBOLLIN)	0022	-	JAIME NUNO	20DCC2369V	PREESCOLAR
1103	CAÑADA	TEOTITLAN	HUAUTLA DE JIMENEZ	41	HUAUTLA DE JIMENEZ	0001	BARRIO FAISAN	20 DE NOVIEMBRE	20DCC0881Y	PREESCOLAR
1104	CAÑADA	TEOTITLAN	HUAUTLA DE JIMENEZ	41	HUAUTLA DE JIMENEZ	0001	PLAN DEL CARRIL	CRISTOBAL COLON	20DPR2139I	PRIMARIA
1105	CAÑADA	TEOTITLAN	HUAUTLA DE JIMENEZ	41	HUAUTLA DE JIMENEZ	0001	-	LIC. BENITO JUAREZ	20DPR0171D	PRIMARIA
1107	CAÑADA	TEOTITLAN	HUAUTLA DE JIMENEZ	41	HUAUTLA DE JIMENEZ	0001	-	REVOLUCION MEXICANA	20DPR3066N	PRIMARIA
1767	CAÑADA	TEOTITLAN	HUAUTLA DE JIMENEZ	41	HUAUTLA DE JIMENEZ	0001	-	LAZARO CARDENAS	20DPR2190F	PRIMARIA
1769	CAÑADA	TEOTITLAN	HUAUTLA DE JIMENEZ	41	HUAUTLA DE JIMENEZ	0001	-	SOR JUANA INES DE LA CRUZ	20DCC0371W	PREESCOLAR
1770	CAÑADA	TEOTITLAN	HUAUTLA DE JIMENEZ	41	HUAUTLA DE JIMENEZ	0001	-	ALBERTO CAMPOS MARTINEZ	20DJN0221E	PREESCOLAR
1773	CAÑADA	TEOTITLAN	HUAUTLA DE JIMENEZ	41	HUAUTLA DE JIMENEZ	0001	CERRO AZTECA	ING. JORGE L TAMAYO	20DPB1135E	PRIMARIA
1108	CAÑADA	TEOTITLAN	HUAUTLA DE JIMENEZ	41	HUAUTLA DE JIMENEZ	0001	-	MARGARITA MAZA DE JUAREZ	20DCC2404K	PREESCOLAR
1109	CAÑADA	TEOTITLAN	HUAUTLA DE JIMENEZ	41	HUAUTLA DE JIMENEZ	0001	-	CUAUHTEMOC	20DPR1824T	PRIMARIA
1110	CAÑADA	TEOTITLAN	HUAUTLA DE JIMENEZ	41	HUAUTLA DE JIMENEZ	0001	-	RICARDO FLORES MAGON	20DPR1822V	PRIMARIA
1687	CAÑADA	TEOTITLAN	HUAUTLA DE JIMENEZ	41	HUAUTLA DE JIMENEZ	0001	-	CUAUHTEMOC	20DCC0120R	PREESCOLAR
1690	CAÑADA	TEOTITLAN	HUAUTLA DE JIMENEZ	41	HUAUTLA DE JIMENEZ	0001	-	RICARDO FLORES MAGON	20DCC0879I	PREESCOLAR
1762	CAÑADA	TEOTITLAN	HUAUTLA DE JIMENEZ	41	HUAUTLA DE JIMENEZ	0001	-	NAXHO CAFE	20DCC0698Z	PREESCOLAR
1686	CAÑADA	TEOTITLAN	HUAUTLA DE JIMENEZ	41	AGUA DE LA ROSA	0004	-	FRANCISCO I. MADERO	20DPB0050R	PRIMARIA
1689	CAÑADA	TEOTITLAN	HUAUTLA DE JIMENEZ	41	AGUA DE LA ROSA	0004	-	NINO ARTILLERO	20DCC1441H	PREESCOLAR
1772	CAÑADA	TEOTITLAN	HUAUTLA DE JIMENEZ	41	EL CARRIZAL	0006	-	VALERIO TRUJANO	20DPR0172C	PRIMARIA
1674	CAÑADA	TEOTITLAN	HUAUTLA DE JIMENEZ	41	LOMA CHILAR	0008	-	ERASTO PINEDA	20DPB0052P	PRIMARIA
1675	CAÑADA	TEOTITLAN	HUAUTLA DE JIMENEZ	41	SAN AGUSTIN ZARAGOZA	0012	-	JOSE VASCONCELOS	20DPB2367B	PRIMARIA
1682	CAÑADA	TEOTITLAN	HUAUTLA DE JIMENEZ	41	SAN AGUSTIN ZARAGOZA	0012	-	GUADALUPE VICTORIA	20DCC01230	PREESCOLAR
1676	CAÑADA	TEOTITLAN	HUAUTLA DE JIMENEZ	41	SANTA CRUZ DE JUAREZ	0016	-	UNION Y PROGRESO	20DPB00056L	PRIMARIA
1683	CAÑADA	TEOTITLAN	HUAUTLA DE JIMENEZ	41	SANTA CRUZ DE JUAREZ	0016	-	ENRIQUE C REBSAMEN	20DCC0115F	PREESCOLAR
1677	CAÑADA	TEOTITLAN	HUAUTLA DE JIMENEZ	41	LA PROVIDENCIA	0028	-	NDA BINDA	20DPB0707W	PRIMARIA
1681	CAÑADA	TEOTITLAN	HUAUTLA DE JIMENEZ	41	LA PROVIDENCIA	0028	-	ALFONSO CASO	20DCC2427V	PREESCOLAR
1771	CAÑADA	TEOTITLAN	HUAUTLA DE JIMENEZ	41	AGUA CABEZA DE LEON	0075	-	IGNACIO ZARAGOZA	20DPB1820W	PRIMARIA
1678	CAÑADA	TEOTITLAN	HUAUTLA DE JIMENEZ	41	AGUA DE TIERRA	0099	-	INSURGENTES INDIGENAS	20DPB18110	PRIMARIA
613	CAÑADA	TEOTITLAN	MAZATLAN VILLA DE FLORES	58	MAZATLAN VILLA DE FLORES	0001	BARRIO GUADALUPE	20DPR3330W	PRIMARIA	PRIMARIA
614	CAÑADA	TEOTITLAN	MAZATLAN VILLA DE FLORES	58	MAZATLAN VILLA DE FLORES	0001	BARRIO GUADALUPE	20DPR18460	PREESCOLAR	PREESCOLAR
625	CAÑADA	TEOTITLAN	MAZATLAN VILLA DE FLORES	58	MAZATLAN VILLA DE FLORES	0001	EL RELAMPAGO	20DPB1693Q	PRIMARIA	PRIMARIA
646	CAÑADA	TEOTITLAN	MAZATLAN VILLA DE FLORES	58	MAZATLAN VILLA DE FLORES	0001	-	RICARDO FLORES MAGON	20DCC1306C	PREESCOLAR
1759	CAÑADA	TEOTITLAN	MAZATLAN VILLA DE FLORES	58	MAZATLAN VILLA DE FLORES	0001	-	RICARDO FLORES MAGON	20DPR0250Q	PRIMARIA
1760	CAÑADA	TEOTITLAN	MAZATLAN VILLA DE FLORES	58	MAZATLAN VILLA DE FLORES	0001	-	MIGUEL HIDALGO	20DPB2364E	PRIMARIA
610	CAÑADA	TEOTITLAN	MAZATLAN VILLA DE FLORES	58	AGUACATITLA	0002	-	HEROES DE CHAPULTEPEC	20DPR18940	PRIMARIA
611	CAÑADA	TEOTITLAN	MAZATLAN VILLA DE FLORES	58	AGUACATITLA	0002	-	NINO MAZATECO	20DCC2429T	PREESCOLAR
1761	CAÑADA	TEOTITLAN	MAZATLAN VILLA DE FLORES	58	AGUACATITLA LA FAMILIA DE GUADALUPE DE OAXACA	0003	-	ANDRES HENESTROSA	20DPB2341U	PRIMARIA
606	CAÑADA	TEOTITLAN	MAZATLAN VILLA DE FLORES	58	AGUA DUENDE	0003	-	MORELOS	20DPR1826R	PRIMARIA
607	CAÑADA	TEOTITLAN	MAZATLAN VILLA DE FLORES	58	AGUA DUENDE	0003	-	JESUS FLORES MAGON	20DIN1831M	PREESCOLAR
608	CAÑADA	TEOTITLAN	MAZATLAN VILLA DE FLORES	58	AGUA MOSQUITO	0004	-	BENITO JUAREZ	20DPB17290	PRIMARIA
609	CAÑADA	TEOTITLAN	MAZATLAN VILLA DE FLORES	58	AGUA MOSQUITO	0004	-	FEDERICO FROEBEL	20DCC0394G	PREESCOLAR
647	CAÑADA	TEOTITLAN	MAZATLAN VILLA DE FLORES	58	NOGATEPEC	0005	-	MARIA MONTESSORI	20DIN1680X	PREESCOLAR
630	CAÑADA	TEOTITLAN	MAZATLAN VILLA DE FLORES	58	LA IHUALEJA	0008	-	ABRAHAM CASTELLANOS	20DPR0253N	PRIMARIA
631	CAÑADA	TEOTITLAN	MAZATLAN VILLA DE FLORES	58	LA IHUALEJA	0008	-	RICARDO FLORES MAGON	20DIN1622G	PREESCOLAR
641	CAÑADA	TEOTITLAN	MAZATLAN VILLA DE FLORES	58	LOMA GRANDE	0010	-	JUAN DE LA BARRERA	20DPB0078X	PRIMARIA
642	CAÑADA	TEOTITLAN	MAZATLAN VILLA DE FLORES	58	LOMA GRANDE	0010	-	JUAN DE LA BARRERA	20DCC1307B	PREESCOLAR

FOLIO DIF	REGION	DISTRITO	MUNICIPIO	CLAVE MUNICIPIO	LOCALIDAD	CLAVE LOCALIDAD	SUBLOCALIDAD	ESCUELA	CVE ESCUELA	NIVEL
648	CAÑADA	TEOTITLAN	MAZATLAN VILLA DE FLORES	58	PEÑA BLANCA	0011	-	GREGORIO CHAVEZ	20DPR0254M	PRIMARIA
653	CAÑADA	TEOTITLAN	MAZATLAN VILLA DE FLORES	58	POCHOTEPEC	0012	-	AQUILES SERDAN	20DPR0255L	PRIMARIA
654	CAÑADA	TEOTITLAN	MAZATLAN VILLA DE FLORES	58	SAN PEDRO	0013	-	EL PORVENIR	20DPR0256K	PRIMARIA
655	CAÑADA	TEOTITLAN	MAZATLAN VILLA DE FLORES	58	SAN PEDRO	0013	-	FEDERICO FROEBEL	20DJN1621H	PREESCOLAR
657	CAÑADA	TEOTITLAN	MAZATLAN VILLA DE FLORES	58	SAN SIMÓN COYOLTEPEC	0014	-	NINOS HEROS	20DPR0257J	PRIMARIA
658	CAÑADA	TEOTITLAN	MAZATLAN VILLA DE FLORES	58	SOYALTITLA	0017	-	IGNACIO M ALTAMIRANO	20DPR0786Z	PRIMARIA
659	CAÑADA	TEOTITLAN	MAZATLAN VILLA DE FLORES	58	SOYALTITLA	0017	-	VANGUARDIA	20DCC0889Q	PREESCOLAR
1669	CAÑADA	TEOTITLAN	MAZATLAN VILLA DE FLORES	58	LA TOMA	0018	-	VICTORIANO GONZALEZ	20DPR0080L	PRIMARIA
1670	CAÑADA	TEOTITLAN	MAZATLAN VILLA DE FLORES	58	LA TOMA	0018	-	FERNANDO MONTES DE OCA	20DCC0161R	PREESCOLAR
649	CAÑADA	TEOTITLAN	MAZATLAN VILLA DE FLORES	58	PIEDRA DE LEÓN	0019	-	FELIPE CARRILLO PUERTO	20DPR2655V	PRIMARIA
650	CAÑADA	TEOTITLAN	MAZATLAN VILLA DE FLORES	58	PIEDRA DE LEÓN	0019	-	VICENTE GUERRERO	20DJN2066Q	PREESCOLAR
638	CAÑADA	TEOTITLAN	MAZATLAN VILLA DE FLORES	58	LOMA CELOSA	0020	-	BENITO JUAREZ	20DPR0722O	PRIMARIA
636	CAÑADA	TEOTITLAN	MAZATLAN VILLA DE FLORES	58	LOMA ALTA	0021	-	FRANCISCO I. MADERO	20DPR3411G	PRIMARIA
637	CAÑADA	TEOTITLAN	MAZATLAN VILLA DE FLORES	58	LOMA ALTA	0021	-	JEAN PIAGET	20DJN1834J	PREESCOLAR
622	CAÑADA	TEOTITLAN	MAZATLAN VILLA DE FLORES	58	EL PROGRESO	0024	-	GABRIELA MISTRAL	20DCC2067Z	PREESCOLAR
623	CAÑADA	TEOTITLAN	MAZATLAN VILLA DE FLORES	58	EL PROGRESO	0024	-	TEODORO FLORES	20DPR0913E	PRIMARIA
633	CAÑADA	TEOTITLAN	MAZATLAN VILLA DE FLORES	58	LLANO GUADALUPE	0026	-	CURSO COMUNITARIO DE EDUCACION PRIMARIA INDIGENA	20KPR08282R	PRIMARIA
621	CAÑADA	TEOTITLAN	MAZATLAN VILLA DE FLORES	58	EL MALANGAR	0028	-	JUAN DE LA BARRERA	20DJN2065R	PREESCOLAR
1672	CAÑADA	TEOTITLAN	MAZATLAN VILLA DE FLORES	58	EL MALANGAR	0028	-	LAZARO CARDENAS DEL RIO	20DPR3244Z	PRIMARIA
618	CAÑADA	TEOTITLAN	MAZATLAN VILLA DE FLORES	58	EL CORRAL (BARRIO ENRIQUE FLORES MAGÓN)	0029	-	JAIME NUNO	20DJN1832L	PREESCOLAR
619	CAÑADA	TEOTITLAN	MAZATLAN VILLA DE FLORES	58	EL CORRAL (BARRIO ENRIQUE FLORES MAGÓN)	0029	-	LEONA VICARIO	20DPR3201B	PRIMARIA
624	CAÑADA	TEOTITLAN	MAZATLAN VILLA DE FLORES	58	EL RELÁMPAGO	0030	-	JESUS FLORES MAGON	20DCC2089L	PREESCOLAR
628	CAÑADA	TEOTITLAN	MAZATLAN VILLA DE FLORES	58	EL TRAPICHE VIEJO	0031	-	FRANCISCO VILLA	20DJN1828Z	PREESCOLAR
629	CAÑADA	TEOTITLAN	MAZATLAN VILLA DE FLORES	58	EL TRAPICHE VIEJO	0031	-	MIGUEL HIDALGO	20DPR2691Z	PRIMARIA
626	CAÑADA	TEOTITLAN	MAZATLAN VILLA DE FLORES	58	EL SABINO	0032	-	BENITO JUAREZ	20DJN1956U	PREESCOLAR
627	CAÑADA	TEOTITLAN	MAZATLAN VILLA DE FLORES	58	EL SABINO	0032	-	JUAN DE LA BARRERA	20DPR2690A	PRIMARIA
1667	CAÑADA	TEOTITLAN	MAZATLAN VILLA DE FLORES	58	PIEDRA ANCHA	0033	-	GUADALUPE VICTORIA	20DPR1654O	PRIMARIA
1668	CAÑADA	TEOTITLAN	MAZATLAN VILLA DE FLORES	58	PIEDRA ANCHA	0033	-	JOSE VASCONCELOS	20DCC2068Z	PREESCOLAR
651	CAÑADA	TEOTITLAN	MAZATLAN VILLA DE FLORES	58	PLATANILLO	0034	-	GREGORIO TORRES QUINTERO	20DJN2106A	PREESCOLAR
652	CAÑADA	TEOTITLAN	MAZATLAN VILLA DE FLORES	58	PLATANILLO	0034	-	JUAN ESCUTIA	20DPR2694X	PRIMARIA
620	CAÑADA	TEOTITLAN	MAZATLAN VILLA DE FLORES	58	EL ENCINAL	0035	-	EMILIANO ZAPATA	20DPR2693Y	PRIMARIA
612	CAÑADA	TEOTITLAN	MAZATLAN VILLA DE FLORES	58	ALMOLONGA	0036	-	FRANCISCO I. MADERO	20DPR2626Z	PRIMARIA
639	CAÑADA	TEOTITLAN	MAZATLAN VILLA DE FLORES	58	LOMA COZAHUICCO	0037	DESA ROLLO INTEGRAL	ESTEFANIA CASTANEDA	20DJN249Y	PREESCOLAR
640	CAÑADA	TEOTITLAN	MAZATLAN VILLA DE FLORES	58	LOMA COZAHUICCO	0037	LA FAMILIA DE OCA	VICENTE GUERRERO	20DPR2823A	PRIMARIA
616	CAÑADA	TEOTITLAN	MAZATLAN VILLA DE FLORES	58	CACAHUATLÁN	0039	MAZATLAN	FERNANDO MONTES DE OCA	20DPR2059X	PRIMARIA
617	CAÑADA	TEOTITLAN	MAZATLAN VILLA DE FLORES	58	CACAHUATLÁN	0039	MAZATLAN	VENUSTIANO CARRANZA	20DJN1829Y	PREESCOLAR
1671	CAÑADA	TEOTITLAN	MAZATLAN VILLA DE FLORES	58	CAPULÍN NARANJO	0039	MAZATLAN	NETZAHUALCOYOTL	20DPR1653P	PRIMARIA
632	CAÑADA	TEOTITLAN	MAZATLAN VILLA DE FLORES	58	LLANO DE FRENO	0039	MAZATLAN	GUARDO FLORES MAGON	20DPR2113Z	PRIMARIA
615	CAÑADA	TEOTITLAN	MAZATLAN VILLA DE FLORES	58	BUENAVISTA	0096	MAZATLAN	EMILIANO ZAPATA	20DPR3410H	PRIMARIA
634	CAÑADA	TEOTITLAN	MAZATLAN VILLA DE FLORES	58	LLANO LARGO	0098	MAZATLAN	FRANCISCO GONZALEZ	20DJN1830N	PREESCOLAR
635	CAÑADA	TEOTITLAN	MAZATLAN VILLA DE FLORES	58	LLANO LARGO	0098	MAZATLAN	BOCANEGRA	20DPR3311H	PRIMARIA

FOLIO DIF	REGION	DISTRITO	MUNICIPIO	CLAVE MUNICIPIO	LOCALIDAD	CLAVE LOCALIDAD	SUBLOCALIDAD	ESCUELA	CVE ESCUELA	NIVEL
656	CAÑADA	TEOTITILAN	MAZATLAN VILLA DE FLORES	58	SAN PEDRO DE LOS ENCINOS	0122	-	XICOTENCATL	20DPB2029B	PRIMARIA
605	CAÑADA	TEOTITILAN	MAZATLAN VILLA DE FLORES	58	AGUA DE CERRO	0126	-	SALVADOR DIAZ MIRON	20DPB2078K	PRIMARIA
644	CAÑADA	TEOTITILAN	MAZATLAN VILLA DE FLORES	58	LOS REYES	0131	-	LIC. BENITO JUAREZ	20DPR3412F	PRIMARIA
645	CAÑADA	TEOTITILAN	MAZATLAN VILLA DE FLORES	58	LOS REYES	0131	-	MARGARITA MAZA DE JUAREZ	20DJN2250N	PREESCOLAR
1673	CAÑADA	TEOTITILAN	MAZATLAN VILLA DE FLORES	58	ARROYO ZAPOTE	0135	-	MARGARITA MAZA DE JUAREZ	20DPB2168C	PRIMARIA
643	CAÑADA	TEOTITILAN	MAZATLAN VILLA DE FLORES	58	LOMA MEDIANA	0138	-	CURSO COMUNITARIO DE EDUCACION PRIMARIA MESTIZA	20KPR1243X	PRIMARIA
799	CAÑADA	TEOTITILAN	SAN ANTONIO NANAHUATIPAM	109	SAN GABRIEL CASA BLANCA	0002	-	JUSTO SIERRA	20DPR1827Q	PRIMARIA
919	CAÑADA	TEOTITILAN	SAN ANTONIO NANAHUATIPAM	109	SAN GABRIEL CASA BLANCA	0002	-	JOSE MARIA MORELOS Y PAVON	20DJN0485N	PREESCOLAR
796	CAÑADA	TEOTITILAN	SAN BARTOLOME AYAUTLA	116	SAN BARTOLOME AYAUTLA	0001	-	EMILIANO ZAPATA	20DPB1545H	PRIMARIA
797	CAÑADA	TEOTITILAN	SAN BARTOLOME AYAUTLA	116	SAN BARTOLOME AYAUTLA	0001	-	NGUIFI	20DCC1492O	PREESCOLAR
798	CAÑADA	TEOTITILAN	SAN BARTOLOME AYAUTLA	116	SAN BARTOLOME AYAUTLA	0001	-	ALFONSO CASO	20DCC03153I	PREESCOLAR
1765	CAÑADA	TEOTITILAN	SAN FRANCISCO HUEHUETLAN	142	SAN FRANCISCO HUEHUETLAN	0001	-	JOSE MARIA MORELOS	20DPR0527M	PRIMARIA
1766	CAÑADA	TEOTITILAN	SAN FRANCISCO HUEHUETLAN	142	SAN FRANCISCO HUEHUETLAN	0001	-	IGNACIO ALDAMA	20DJN1847N	PREESCOLAR
1691	CAÑADA	TEOTITILAN	SAN FRANCISCO HUEHUETLAN	142	PAPALOCUATLA	0002	-	PRESIDENTE CARRANZA	20DPB0170D	PRIMARIA
1763	CAÑADA	TEOTITILAN	SAN FRANCISCO HUEHUETLAN	142	HUEHUETLAN SEGUNDA SECCION	0003	-	RICARDO FLORES MAGON	20DPB1913L	PRIMARIA
1764	CAÑADA	TEOTITILAN	SAN FRANCISCO HUEHUETLAN	142	HUEHUETLAN SEGUNDA SECCION	0003	-	PDTE MANUEL AVILA CAMACHO	20DCC03159C	PREESCOLAR
922	CAÑADA	TEOTITILAN	SAN JERONIMO TECOATL	163	SAN JERONIMO TECOATL	0001	-	MIGUEL HIDALGO	20DCC0703V	PREESCOLAR
923	CAÑADA	TEOTITILAN	SAN JERONIMO TECOATL	163	SAN JERONIMO TECOATL	0001	-	BENITO JUAREZ	20DPR0576V	PRIMARIA
924	CAÑADA	TEOTITILAN	SAN JERONIMO TECOATL	163	LOS NARANJOS	0002	-	ROSARIO CASTELLANOS	20DCC1965M	PREESCOLAR
925	CAÑADA	TEOTITILAN	SAN JERONIMO TECOATL	163	LOS NARANJOS	0002	-	INDEPENDENCIA	20DPB0173A	PRIMARIA
926	CAÑADA	TEOTITILAN	SAN JERONIMO TECOATL	163	PLAN DE GUADALUPE	0003	-	PROF. JULIO DE LA FUENTE	20DCC1495L	PREESCOLAR
927	CAÑADA	TEOTITILAN	SAN JERONIMO TECOATL	163	PLAN DE GUADALUPE	0003	-	PLAN DE GUADALUPE	20DPR03174Z	PRIMARIA
787	CAÑADA	TEOTITILAN	SAN JOSE TENANGO	171	SAN JOSE TENANGO	0001	-	PROF. HERMINIO CERQUEDA GARCIA	20DPB2127C	PRIMARIA
794	CAÑADA	TEOTITILAN	SAN JOSE TENANGO	171	SAN JOSE TENANGO	0001	-	ABRAHAM CASTELLANOS	20DPB0791K	PRIMARIA
1574	CAÑADA	TEOTITILAN	SAN JOSE TENANGO	171	SAN JOSE TENANGO	0001	-	ABRAHAM CASTELLANOS	20DCC03140E	PREESCOLAR
1649	CAÑADA	TEOTITILAN	SAN JOSE TENANGO	171	AGUACATITLA	0002	-	LIC. BENITO JUAREZ	20DPB0183H	PRIMARIA
1650	CAÑADA	TEOTITILAN	SAN JOSE TENANGO	171	AGUACATITLA	0002	-	LIC. BENITO JUAREZ	20DCC0887S	PREESCOLAR
1645	CAÑADA	TEOTITILAN	SAN JOSE TENANGO	171	AGUA COLORADA	0003	-	MIGUEL ALEMAN	20DPB0184G	PRIMARIA
917	CAÑADA	TEOTITILAN	SAN JOSE TENANGO	171	AGUA CIENEGA	0004	-	RAMON LOPEZ VELARDE	20DPB0185F	PRIMARIA
1660	CAÑADA	TEOTITILAN	SAN JOSE TENANGO	171	AGUA DE GOLONDRINA	0005	-	ADOLFO LOPEZ MATEOS	20DPB0186E	PRIMARIA
1661	CAÑADA	TEOTITILAN	SAN JOSE TENANGO	171	AGUA DE GOLONDRINA	0005	-	EMILIANO ZAPATA	20DCC03143B	PREESCOLAR
1774	CAÑADA	TEOTITILAN	SAN JOSE TENANGO	171	ALTAMIRA	0007	-	IGNACIO ZARAGOZA	20DPB0187D	PRIMARIA
778	CAÑADA	TEOTITILAN	SAN JOSE TENANGO	171	CAÑADA DE MAMEY	0008	-	EMILIANO ZAPATA	20DPB0188C	PRIMARIA
1565	CAÑADA	TEOTITILAN	SAN JOSE TENANGO	171	CAÑADA DE MAMEY	0008	-	LIC. BENITO JUAREZ	20DCC1234Z	PREESCOLAR
1566	CAÑADA	TEOTITILAN	SAN JOSE TENANGO	171	CERRO CENTRAL	0009	-	UNION Y PROGRESO	20DPB0189B	PRIMARIA
1662	CAÑADA	TEOTITILAN	SAN JOSE TENANGO	171	CERRO CENTRAL	0009	-	UNION Y PROGRESO	20DCC0222O	PREESCOLAR
1663	CAÑADA	TEOTITILAN	SAN JOSE TENANGO	171	CERRO OTATE	0010	-	IGNACIO ZARAGOZA	20DPB0709U	PRIMARIA
1654	CAÑADA	TEOTITILAN	SAN JOSE TENANGO	171	POZO DE AGUILA	0012	-	IGNACIO ZARAGOZA	20DCC0886T	PREESCOLAR
1757	CAÑADA	TEOTITILAN	SAN JOSE TENANGO	171	PUERTO BUENAVISTA	0013	-	NINOS HEROES	20DPB0190R	PRIMARIA
781	CAÑADA	TEOTITILAN	SAN JOSE TENANGO	171	SANTA CATARINA	0015	-	RICARDO FLORES MAGON	20DCC0243A	PREESCOLAR
			SAN JOSE TENANGO	171	SANTA CATARINA	0015	-	IGNACIO ZARAGOZA	20DPB0193O	PRIMARIA

FOLIO DIF	REGION	DISTRITO	MUNICIPIO	CLAVE MUNICIPIO	LOCALIDAD	CLAVE LOCALIDAD	SUBLOCALIDAD	ESCUELA	CVE ESCUELA	NIVEL
793	CAÑADA	TEOTITLAN	SAN JOSE TENANGO	171	SITIO CABALLERO	0016	-	MEXICO	20DPB0194N	PRIMARIA
795	CAÑADA	TEOTITLAN	SAN JOSE TENANGO	171	SITIO IGLESIA	0017	-	PROF. RAFAEL RAMIREZ	20DCC0885U	PREESCOLAR
1647	CAÑADA	TEOTITLAN	SAN JOSE TENANGO	171	SITIO IGLESIA	0017	-	MANUEL AVILA CAMACHO	20DPB0708V	PRIMARIA
1559	CAÑADA	TEOTITLAN	SAN JOSE TENANGO	171	TEOCUATLAN	0018	-	JUSTO SIERRA	20DPB0195M	PRIMARIA
1651	CAÑADA	TEOTITLAN	SAN JOSE TENANGO	171	TEOCUATLAN	0018	-	JUAN JACOB ROUSSEAU	20DCC0144A	PREESCOLAR
1571	CAÑADA	TEOTITLAN	SAN JOSE TENANGO	171	UNION DE HIDALGO	0019	-	J ENRIQUE PESTALOZZI	20DPB0196L	PRIMARIA
1572	CAÑADA	TEOTITLAN	SAN JOSE TENANGO	171	UNION DE HIDALGO	0019	-	ADOLFO LOPEZ MATEOS	20DCC0138Q	PREESCOLAR
1562	CAÑADA	TEOTITLAN	SAN JOSE TENANGO	171	AGUA DE CEDRO	0021	-	JULIO DE LA FUENTE	20DPB0714F	PRIMARIA
1563	CAÑADA	TEOTITLAN	SAN JOSE TENANGO	171	AGUA DE CEDRO	0021	-	ENRIQUE REBSAMEN	20DCC2058S	PREESCOLAR
916	CAÑADA	TEOTITLAN	SAN JOSE TENANGO	171	PIEDRA DEL SOL	0022	-	EMILIO HERRERA DIAZ	20DPB2128B	PRIMARIA
785	CAÑADA	TEOTITLAN	SAN JOSE TENANGO	171	AGUA CABALLERO	0026	-	BELISARIO DOMINGUEZ	20DPB2011C	PRIMARIA
786	CAÑADA	TEOTITLAN	SAN JOSE TENANGO	171	AGUA CABALLERO	0026	-	MANUEL FIGUEROA PINEDA	20DCC2024B	PREESCOLAR
1658	CAÑADA	TEOTITLAN	SAN JOSE TENANGO	171	AGUA DE ACEITE	0027	-	VENUSTIANO CARRANZA	20DPB1561Z	PRIMARIA
782	CAÑADA	TEOTITLAN	SAN JOSE TENANGO	171	PIEDRAS NEGRAS	0029	-	JUAN ESCUTIA	20DCC1979P	PREESCOLAR
915	CAÑADA	TEOTITLAN	SAN JOSE TENANGO	171	PIEDRAS NEGRAS	0029	-	REVOLUCION	20DPB0706X	PRIMARIA
1564	CAÑADA	TEOTITLAN	SAN JOSE TENANGO	171	AGUA DE GRILLO	0033	-	GUILLERMO GONZALEZ CAMARENA	20DCC2223A	PREESCOLAR
1646	CAÑADA	TEOTITLAN	SAN JOSE TENANGO	171	AGUA DE GRILLO	0033	-	JOSE MARIA PINO SUAREZ	20DPB1824S	PRIMARIA
780	CAÑADA	TEOTITLAN	SAN JOSE TENANGO	171	CAMINO DE YESO	0038	-	FRANCISCO VILLA	20DPB1967P	PRIMARIA
918	CAÑADA	TEOTITLAN	SAN JOSE TENANGO	171	CAMINO DE YESO	0038	-	PREESCOLAR INDIGENA	20DCC2371J	PREESCOLAR
1657	CAÑADA	TEOTITLAN	SAN JOSE TENANGO	171	CERRO LIQUIDAMBAR	0039	-	EMILIANO ZAPATA	20DPB2258V	PRIMARIA
1655	CAÑADA	TEOTITLAN	SAN JOSE TENANGO	171	CERRO PALMERA	0040	-	IGNACIO ZARAGOZA	20DPB0712H	PRIMARIA
1656	CAÑADA	TEOTITLAN	SAN JOSE TENANGO	171	CERRO PALMERA	0040	-	BENITO JUAREZ	20DCC1591O	PREESCOLAR
1652	CAÑADA	TEOTITLAN	SAN JOSE TENANGO	171	CERRO TRUENO	0041	-	AGUSTIN MELGAR	20DPB1539X	PRIMARIA
1653	CAÑADA	TEOTITLAN	SAN JOSE TENANGO	171	CERRO TRUENO	0041	-	FRANCISCO GABILONDO SOLER	20DCC2344M	PREESCOLAR
783	CAÑADA	TEOTITLAN	SAN JOSE TENANGO	171	MINA DE ARENA	0042	-	CUAUHTEMOC	20DPB2012B	PRIMARIA
784	CAÑADA	TEOTITLAN	SAN JOSE TENANGO	171	MINA DE ARENA	0042	-	MIGUEL ALEMAN VALDEZ	20DCC2094X	PREESCOLAR
1561	CAÑADA	TEOTITLAN	SAN JOSE TENANGO	171	CERRO ÁLAMO	0043	-	LAZARO CARDENAS	20DPB0683C	PRIMARIA
1758	CAÑADA	TEOTITLAN	SAN JOSE TENANGO	171	CERRO ÁLAMO	0043	-	CURSO COMUNITARIO DE EDUCACION PREESCOLAR INDIGENA	20KCC0244J	PREESCOLAR
1573	CAÑADA	TEOTITLAN	SAN JOSE TENANGO	171	RANCHO HERNÁNDEZ	0044	-	DEMOCRACIA	20DPB1501K	PRIMARIA
1666	CAÑADA	TEOTITLAN	SAN JOSE TENANGO	171	VISTA HERMOSA	0052	-	CELESTIN FREINET	20DPB2339F	PRIMARIA
1560	CAÑADA	TEOTITLAN	SAN JOSE TENANGO	171	GÉNOVA NUEVO PROGRESO	0062	-	FELIPE CARRILLO PUERTO	20DPB0021W	PRIMARIA
789	CAÑADA	TEOTITLAN	SAN JOSE TENANGO	171	AGUA DE RAYO	0069	-	PAULO FREIRE	20DPB2340V	PRIMARIA
790	CAÑADA	TEOTITLAN	SAN JOSE TENANGO	171	AGUA DE RAYO	0069	-	EMILIANO ZAPATA	20DCC2095W	PREESCOLAR
1567	CAÑADA	TEOTITLAN	SAN JOSE TENANGO	171	PLAN DE LAGUNA	0070	-	JOSEFA ORTIZ DE DOMINGUEZ	20DPB1823T	PRIMARIA
1568	CAÑADA	TEOTITLAN	SAN JOSE TENANGO	171	PLAN DE LAGUNA	0070	-	VICENTE GUERRERO	20DCC2096V	PREESCOLAR
1664	CAÑADA	TEOTITLAN	SAN JOSE TENANGO	171	SAN MARTÍN CABALLERO	0077	-	BENITO JUAREZ	20DPB0192P	PRIMARIA
1665	CAÑADA	TEOTITLAN	SAN JOSE TENANGO	171	SAN MARTÍN CABALLERO	0077	-	IGNACIO MANUEL ALTAMIRANO	20DCC1219H	PREESCOLAR
776	CAÑADA	TEOTITLAN	SAN JOSE TENANGO	171	AGUA PESCADO	0107	-	RICARDO FLORES MAGON	20DPB1912M	PRIMARIA
777	CAÑADA	TEOTITLAN	SAN JOSE TENANGO	171	AGUA PESCADO	0107	-	JOSE MARIA MORELOS Y PAVON	20DCC1946Y	PREESCOLAR
1569	CAÑADA	TEOTITLAN	SAN JOSE TENANGO	171	CERRO CABALLERO	0108	-	MATILDE MONTOYA	20DCC1981D	PREESCOLAR
1570	CAÑADA	TEOTITLAN	SAN JOSE TENANGO	171	CERRO CABALLERO	0108	-	ADOLFO LOPEZ MATEOS	20DPB0710J	PRIMARIA
1659	CAÑADA	TEOTITLAN	SAN JOSE TENANGO	171	LLANO NUEVO DE LA CRUZ	0129	-	MELCHOR OCAMPO	20DPB1917H	PRIMARIA
788	CAÑADA	TEOTITLAN	SAN JOSE TENANGO	171	AGUA VERDE	0129	-	GABRIELA MISTRAL	20DCC2430I	PREESCOLAR

FOLIO DIF	REGION	DISTRITO	MUNICIPIO	CLAVE MUNICIPIO	LOCALIDAD	CLAVE LOCALIDAD	SUBLOCALIDAD	ESCUELA	CVE ESCUELA	NIVEL
791	CAÑADA	TEOTITLAN	SAN JOSE TENANGO	171	RANCHO GUADALUPE	0172	-	FRANCISCO I. MADERO	20DPB2223F	PRIMARIA
792	CAÑADA	TEOTITLAN	SAN JOSE TENANGO	171	RANCHO GUADALUPE	0172	-	ANDRES HENESTROSA	20DCC2349H	PREESCOLAR
1557	CAÑADA	TEOTITLAN	SAN JUAN DE LOS CUES	206	SAN ANTONIO NOPALERA	0003	-	ENRIQUE C REBSAMEN	20DPR2314Y	PRIMARIA
1558	CAÑADA	TEOTITLAN	SAN JUAN DE LOS CUES	206	SAN ANTONIO NOPALERA	0003	-	19 DE ABRIL	20DCC0395F	PREESCOLAR
671	CAÑADA	TEOTITLAN	SANTA ANA ATEIXTLAHUACA	354	LA CORNETA	0010	-	JOSE VASCONCELOS	20DPB2026E	PRIMARIA
672	CAÑADA	TEOTITLAN	SANTA ANA ATEIXTLAHUACA	354	SANTA ANA ATEIXTLAHUACA	0001	-	EL PROGRESO	20DPB0381H	PRIMARIA
673	CAÑADA	TEOTITLAN	SANTA ANA ATEIXTLAHUACA	354	SANTA ANA ATEIXTLAHUACA	0001	-	GENERAL IGNACIO ZARAGOZA	20DCC0891E	PREESCOLAR
674	CAÑADA	TEOTITLAN	SANTA CRUZ ACATEPEC	374	SANTA CRUZ ACATEPEC	0001	-	JOSE MARIA MORELOS	20DPR1060F	PRIMARIA
675	CAÑADA	TEOTITLAN	SANTA CRUZ ACATEPEC	374	SANTA CRUZ ACATEPEC	0001	-	JUAN ESCUTIA	20DCC2377D	PREESCOLAR
676	CAÑADA	TEOTITLAN	SANTA CRUZ ACATEPEC	374	SANTA CRUZ ACATEPEC	0001	-	JUSTO SIERRA	20DCC1331B	PREESCOLAR
754	CAÑADA	TEOTITLAN	SANTA MARIA CHILCHOTLA	406	VISTA HERMOSA	0036	-	RAFAEL RAMIREZ	20DCC1572Z	PREESCOLAR
755	CAÑADA	TEOTITLAN	SANTA MARIA CHILCHOTLA	406	VISTA HERMOSA	0036	-	VICENTE GUERRERO	20DPB0702A	PRIMARIA
695	CAÑADA	TEOTITLAN	SANTA MARIA CHILCHOTLA	406	EL MIRADOR	0053	-	VENUSTIANO CARRANZA	20DPB0426N	PRIMARIA
730	CAÑADA	TEOTITLAN	SANTA MARIA CHILCHOTLA	406	SAN FRANCISCO	0063	-	DR. ALFONSO CASO	20DPB0703Z	PRIMARIA
731	CAÑADA	TEOTITLAN	SANTA MARIA CHILCHOTLA	406	SAN FRANCISCO	0063	-	GENERAL EMILIANO ZAPATA	20DCC1521T	PREESCOLAR
758	CAÑADA	TEOTITLAN	SANTA MARIA CHILCHOTLA	406	ZONGOLICA	0038	-	EMILIANO ZAPATA	20DCC0011K	PREESCOLAR
759	CAÑADA	TEOTITLAN	SANTA MARIA CHILCHOTLA	406	ZONGOLICA	0038	-	PROF. IGNACIO RAMIREZ	20DPB0441F	PRIMARIA
719	CAÑADA	TEOTITLAN	SANTA MARIA CHILCHOTLA	406	PUEBLO NUEVO	0059	-	CURSO COMUNITARIO DE EDUCACION PREESCOLAR INDIGENA	20KCC0133E	PREESCOLAR
720	CAÑADA	TEOTITLAN	SANTA MARIA CHILCHOTLA	406	PUEBLO NUEVO	0059	-	CURSO COMUNITARIO DE EDUCACION PRIMARIA INDIGENA	20KPB0047N	PRIMARIA
684	CAÑADA	TEOTITLAN	SANTA MARIA CHILCHOTLA	406	BENITO JUÁREZ	0004	-	LIC. BENITO JUAREZ	20DPB0790L	PRIMARIA
685	CAÑADA	TEOTITLAN	SANTA MARIA CHILCHOTLA	406	BENITO JUÁREZ	0004	-	MARGARITA MAZA DE JUAREZ	20DCC1161Y	PREESCOLAR
692	CAÑADA	TEOTITLAN	SANTA MARIA CHILCHOTLA	406	EL EDÉN	0010	-	BENITO JUAREZ	20DPB0421S	PRIMARIA
693	CAÑADA	TEOTITLAN	SANTA MARIA CHILCHOTLA	406	EL EDÉN	0010	-	IGNACIO ALLENDE	20DCC0404X	PREESCOLAR
746	CAÑADA	TEOTITLAN	SANTA MARIA CHILCHOTLA	406	SANTA HERMINIA	0048	-	BENITO JUAREZ	20DPB0964L	PRIMARIA
728	CAÑADA	TEOTITLAN	SANTA MARIA CHILCHOTLA	406	RÍO SECO	0062	-	BELISARIO DOMINGUEZ	20DPB0430Z	PRIMARIA
729	CAÑADA	TEOTITLAN	SANTA MARIA CHILCHOTLA	406	RÍO SECO	0062	-	FERNANDO MONTES DE OCA	20DCC0401Z	PREESCOLAR
689	CAÑADA	TEOTITLAN	SANTA MARIA CHILCHOTLA	406	COLONIA SAN MIGUEL (LA COLONIA)	0076	-	NETZAHUALCOYOTL	20DPB1904D	PRIMARIA
726	CAÑADA	TEOTITLAN	SANTA MARIA CHILCHOTLA	406	RICARDO FLORES MAGÓN	0105	-	FRANCISCO I. MADERO	20DPB1826Q	PRIMARIA
752	CAÑADA	TEOTITLAN	SANTA MARIA CHILCHOTLA	406	VILLA AZUETA	0043	-	RICARDO FLORES MAGON	20DPB0963M	PRIMARIA
744	CAÑADA	TEOTITLAN	SANTA MARIA CHILCHOTLA	406	SANTA EUSTOLIA	0080	-	AGUSTIN DE ITURBIDE	20DCC1654J	PREESCOLAR
745	CAÑADA	TEOTITLAN	SANTA MARIA CHILCHOTLA	406	SANTA EUSTOLIA	0080	-	NINOS HEROES	20DPB1673C	PRIMARIA
677	CAÑADA	TEOTITLAN	SANTA MARIA CHILCHOTLA	406	AGUA DE GANCHEVA PARA EL DESARROLLO INTEGRAL DE LA FAMILIA DEL ESTADO DE OAXACA	0112	-	JOSE MARIANO MONTERDE	20DPB2318T	PRIMARIA
678	CAÑADA	TEOTITLAN	SANTA MARIA CHILCHOTLA	406	AGUA DE GANCHEVA PARA EL DESARROLLO INTEGRAL DE LA FAMILIA DEL ESTADO DE OAXACA	0112	-	RICARDO FLORES MAGON	20DCC2353U	PREESCOLAR
679	CAÑADA	TEOTITLAN	SANTA MARIA CHILCHOTLA	406	AGUA DE NIÑO	0113	-	OCTAVIO PAZ	20DPB2321G	PRIMARIA
734	CAÑADA	TEOTITLAN	SANTA MARIA CHILCHOTLA	406	SAN JOSÉ UNDAVISTA	0025	-	BENITO JUAREZ	20DPB0432Y	PRIMARIA
735	CAÑADA	TEOTITLAN	SANTA MARIA CHILCHOTLA	406	SAN JOSÉ UNDAVISTA	0025	-	OCTAVIO PAZ	20DCC2141R	PREESCOLAR
742	CAÑADA	TEOTITLAN	SANTA MARIA CHILCHOTLA	406	SANTA ELENA	0031	-	MARIO MORENO	20DCC2107K	PREESCOLAR
743	CAÑADA	TEOTITLAN	SANTA MARIA CHILCHOTLA	406	SANTA ELENA	0031	-	PROF. CARLOS A. CARRILLO	20DPB0437T	PRIMARIA
703	CAÑADA	TEOTITLAN	SANTA MARIA CHILCHOTLA	406	LA SOLEDAD	0109	-	HERMENEGILDO GALEANA	20DPJ0789W	PRIMARIA
704	CAÑADA	TEOTITLAN	SANTA MARIA CHILCHOTLA	406	LA SOLEDAD	0109	-	IGNACIO ZARAGOZA	20DCC1571A	PREESCOLAR

FOLIO DIF	REGION	DISTRITO	MUNICIPIO	CLAVE MUNICIPIO	LOCALIDAD	CLAVE LOCALIDAD	SUBLOCALIDAD	ESCUELA	CVE ESCUELA	NIVEL
682	CAÑADA	TEOTITLAN	SANTA MARIA CHILCHOTLA	406	BARRANCA SECA	0050	-	LEONA VICARIO	20DCC0238P	PREESCOLAR
718	CAÑADA	TEOTITLAN	SANTA MARIA CHILCHOTLA	406	PIEDRA DE FIERRO	0073	-	IGNACIO MANUEL ALTAMIRANO	20DPB1533C	PRIMARIA
688	CAÑADA	TEOTITLAN	SANTA MARIA CHILCHOTLA	406	COLONIA GUADALUPE	0114	-	JOSE VASCONCELOS	20DPB1629P	PRIMARIA
716	CAÑADA	TEOTITLAN	SANTA MARIA CHILCHOTLA	406	PATIO IGLESIA	0017	-	BENITO JUAREZ	20DPB0701B	PRIMARIA
717	CAÑADA	TEOTITLAN	SANTA MARIA CHILCHOTLA	406	PATIO IGLESIA	0017	-	GENERAL MANUEL AVILA CAMACHO	20DCC0819V	PREESCOLAR
741	CAÑADA	TEOTITLAN	SANTA MARIA CHILCHOTLA	406	SAN MIGUEL NUEVO	0029	-	FRANCISCO MARQUEZ	20DCC0135T	PREESCOLAR
681	CAÑADA	TEOTITLAN	SANTA MARIA CHILCHOTLA	406	AMATLAN DE LOS REYES	0049	-	CRISTOBAL COLON	20DPB0887X	PRIMARIA
711	CAÑADA	TEOTITLAN	SANTA MARIA CHILCHOTLA	406	MONTE DE LOS OLIVOS	0054	-	ANDRES HENESTROSA	20DPB2284T	PRIMARIA
712	CAÑADA	TEOTITLAN	SANTA MARIA CHILCHOTLA	406	MONTE DE LOS OLIVOS	0054	-	VICENTE GUERRERO	20DPB1518K	PRIMARIA
680	CAÑADA	TEOTITLAN	SANTA MARIA CHILCHOTLA	406	AGUA DE PAXTLE	0002	-	ANDRES HENESTROSA	20DCC0236R	PREESCOLAR
921	CAÑADA	TEOTITLAN	SANTA MARIA CHILCHOTLA	406	AGUA DE PAXTLE	0002	-	ALMA OAXAQUEÑA	20DPB0416G	PRIMARIA
705	CAÑADA	TEOTITLAN	SANTA MARIA CHILCHOTLA	406	LOMA BONITA	0052	-	CURSO COMUNITARIO DE EDUCACION PREESCOLAR INDIGENA	20KCC0145J	PREESCOLAR
706	CAÑADA	TEOTITLAN	SANTA MARIA CHILCHOTLA	406	LOMA BONITA	0052	-	CURSO COMUNITARIO DE EDUCACION PRIMARIA INDIGENA	20KPB0045P	PRIMARIA
756	CAÑADA	TEOTITLAN	SANTA MARIA CHILCHOTLA	406	VOLADERO	0037	-	EMILIO MENDOZA	20DCC2081T	PREESCOLAR
757	CAÑADA	TEOTITLAN	SANTA MARIA CHILCHOTLA	406	VOLADERO	0037	-	CRISANTO	20DPB0440G	PRIMARIA
727	CAÑADA	TEOTITLAN	SANTA MARIA CHILCHOTLA	406	RIO SAPO	0061	-	MIGUEL HIDALGO	20DPB2392A	PRIMARIA
739	CAÑADA	TEOTITLAN	SANTA MARIA CHILCHOTLA	406	SAN MARTÍN RÍO PETLAPA	0088	-	ESCUELA DE EDUCACION PRIMARIA INDIGENA	20KCC0057P	PREESCOLAR
740	CAÑADA	TEOTITLAN	SANTA MARIA CHILCHOTLA	406	SAN MARTÍN RÍO PETLAPA	0088	-	CURSO COMUNITARIO DE EDUCACION PRIMARIA INDIGENA	20KPB0260F	PRIMARIA
750	CAÑADA	TEOTITLAN	SANTA MARIA CHILCHOTLA	406	SANTA ROSA	0032	-	INDIGENA	20DPB0438S	PRIMARIA
751	CAÑADA	TEOTITLAN	SANTA MARIA CHILCHOTLA	406	SANTA ROSA	0032	-	LAZARO CARDENAS	20DCC0400A	PREESCOLAR
724	CAÑADA	TEOTITLAN	SANTA MARIA CHILCHOTLA	406	RANCHO NUEVO	0039	-	GENERAL LAZARO CARDENAS	20DPB0704Z	PRIMARIA
725	CAÑADA	TEOTITLAN	SANTA MARIA CHILCHOTLA	406	RANCHO NUEVO	0039	-	SOR JUANA INES DE LA CRUZ	20DCC1407A	PREESCOLAR
696	CAÑADA	TEOTITLAN	SANTA MARIA CHILCHOTLA	406	GUADALUPE	0081	-	JOSE VASCONCELOS	20DCC1574Y	PREESCOLAR
721	CAÑADA	TEOTITLAN	SANTA MARIA CHILCHOTLA	406	RANCHO ALEGRE	0087	-	ING. JORGE L TAMAYO	20DPB0956K	PRIMARIA
698	CAÑADA	TEOTITLAN	SANTA MARIA CHILCHOTLA	406	LA LUZ	0013	-	AQUILES SERDAN	20DPB0424P	PRIMARIA
699	CAÑADA	TEOTITLAN	SANTA MARIA CHILCHOTLA	406	LA LUZ	0013	-	VALERIO TRUJANO	20DCC0790G	PREESCOLAR
715	CAÑADA	TEOTITLAN	SANTA MARIA CHILCHOTLA	406	PASO COCUYO	0069	-	VALERIO TRUJANO	20DCC0790G	PREESCOLAR
723	CAÑADA	TEOTITLAN	SANTA MARIA CHILCHOTLA	406	RANCHO INTEGRAL DE LA REVOLUCION	0008	-	GABRIELA MISTRAL	20DCC0242B	PRIMARIA
686	CAÑADA	TEOTITLAN	SANTA MARIA CHILCHOTLA	406	CLEMENCIA LA FAMILIA DE LA REVOLUCION	0008	-	NICOLAS BRAVO	20DPB2075N	PRIMARIA
690	CAÑADA	TEOTITLAN	SANTA MARIA CHILCHOTLA	406	CUAUHTEMOC	0009	-	ANTONIO CASO	20DPB0419D	PRIMARIA
691	CAÑADA	TEOTITLAN	SANTA MARIA CHILCHOTLA	406	CUAUHTEMOC	0009	-	EMILIANO ZAPATA	20DPB0420T	PRIMARIA
737	CAÑADA	TEOTITLAN	SANTA MARIA CHILCHOTLA	406	CUAUHTEMOC	0009	-	LUZ Y SABER	20DCC0405W	PREESCOLAR
697	CAÑADA	TEOTITLAN	SANTA MARIA CHILCHOTLA	406	SAN JULIO	0027	-	20 DE NOVIEMBRE	20DPB0433X	PRIMARIA
701	CAÑADA	TEOTITLAN	SANTA MARIA CHILCHOTLA	406	LA CHICHARRA	0046	-	JUAN ESCUTIA	20DPB2016Y	PRIMARIA
702	CAÑADA	TEOTITLAN	SANTA MARIA CHILCHOTLA	406	LA REVOLUCION	0003	-	BENITO JUAREZ GARCIA	20DPB1849A	PRIMARIA
713	CAÑADA	TEOTITLAN	SANTA MARIA CHILCHOTLA	406	LA REVOLUCION	0003	-	NETZAHUALCOYOTL	20DCC1843B	PREESCOLAR
714	CAÑADA	TEOTITLAN	SANTA MARIA CHILCHOTLA	406	MONTE HOREB	0108	-	CRISTOBAL COLON	20DCC2106L	PREESCOLAR
714	CAÑADA	TEOTITLAN	SANTA MARIA CHILCHOTLA	406	MONTE HOREB	0108	-	JOSE MA. MORELOS Y PAVON	20DPB2265E	PRIMARIA

FOLIO DIF	REGION	DISTRITO	MUNICIPIO	CLAVE MUNICIPIO	LOCALIDAD	CLAVE LOCALIDAD	SUBLOCALIDAD	ESCUELA	CVE ESCUELA	NIVEL
709	CAÑADA	TEOTITLAN	SANTA MARIA CHILCHOTLA	406	MONTE CARMELO	0140	-	CURSO COMUNITARIO DE EDUCACION PREESCOLAR INDIGENA	20KCC0177B	PREESCOLAR
710	CAÑADA	TEOTITLAN	SANTA MARIA CHILCHOTLA	406	MONTE CARMELO	0140	-	CURSO COMUNITARIO DE EDUCACION PRIMARIA INDIGENA	20KPB0288L	PRIMARIA
732	CAÑADA	TEOTITLAN	SANTA MARIA CHILCHOTLA	406	SAN JOSE CAÑALTEPEC	0005	-	16 DE SEPTIEMBRE	20DPB0418E	PRIMARIA
733	CAÑADA	TEOTITLAN	SANTA MARIA CHILCHOTLA	406	SAN JOSE CAÑALTEPEC	0005	-	MARGARITA MAZA DE JUAREZ	20DCC2278D	PREESCOLAR
736	CAÑADA	TEOTITLAN	SANTA MARIA CHILCHOTLA	406	SAN JUAN	0026	-	FRANCISCO L. MADERO	20DPB10071	PRIMARIA
707	CAÑADA	TEOTITLAN	SANTA MARIA CHILCHOTLA	406	LOTE 31	0078	-	MIGUEL HIDALGO Y COSTILLA	20DPB10081	PRIMARIA
748	CAÑADA	TEOTITLAN	SANTA MARIA CHILCHOTLA	406	SANTA MARIA GUADALUPE	0011	-	CURSO COMUNITARIO DE EDUCACION PREESCOLAR INDIGENA	20KCC0144K	PREESCOLAR
749	CAÑADA	TEOTITLAN	SANTA MARIA CHILCHOTLA	406	SANTA MARIA GUADALUPE	0011	-	CURSO COMUNITARIO DE EDUCACION PRIMARIA INDIGENA	20KPB0038F	PRIMARIA
708	CAÑADA	TEOTITLAN	SANTA MARIA CHILCHOTLA	406	MARIA LUISA	0014	-	ALFONSO FABILA	20DPB04250	PRIMARIA
920	CAÑADA	TEOTITLAN	SANTA MARIA CHILCHOTLA	406	MARIA LUISA	0014	-	J ENRIQUE PESTALOZZI	20DCC0403Y	PREESCOLAR
700	CAÑADA	TEOTITLAN	SANTA MARIA CHILCHOTLA	406	LA REFORMA	0019	-	NINOS HEROES DE CHAPULTEPEC	20DPB0585B	PRIMARIA
738	CAÑADA	TEOTITLAN	SANTA MARIA CHILCHOTLA	406	SAN MARTIN DE PORRES	0047	-	VICENTE GUERRERD	20DCC1509Y	PREESCOLAR
722	CAÑADA	TEOTITLAN	SANTA MARIA CHILCHOTLA	406	RANCHO CACAO	0094	-	GABRIELA MISTRAL	20DPB2076M	PRIMARIA
583	CAÑADA	TEOTITLAN	SANTA MARIA CHILCHOTLA	406	SANTA MARIA CHILCHOTLA	0001	-	BENITO JUAREZ	20DCC2007L	PREESCOLAR
747	CAÑADA	TEOTITLAN	SANTA MARIA CHILCHOTLA	406	SANTA MARIA CHILCHOTLA	0001	-	RICARDO FLORES MAGON	20DPB1624U	PRIMARIA
753	CAÑADA	TEOTITLAN	SANTA MARIA CHILCHOTLA	406	SANTA MARIA CHILCHOTLA	0001	-	CURSO COMUNITARIO DE EDUCACION PRIMARIA MESTIZA	20KPR0208K	PRIMARIA
803	CAÑADA	TEOTITLAN	SANTIAGO TEXCALCINGO	490	HUASHINTLAN	0004	-	RICARDO FLORES MAGON	20DPR3459Z	PRIMARIA
804	CAÑADA	TEOTITLAN	SANTIAGO TEXCALCINGO	490	HUASHINTLAN	0004	-	JEAN PIAGET	20DJN2162T	PREESCOLAR
800	CAÑADA	TEOTITLAN	SANTIAGO TEXCALCINGO	490	SANTIAGO TEXCALCINGO	0001	PELIXITLAN	BELISARIO DOMINGUEZ	20DPB1644H	PRIMARIA
802	CAÑADA	TEOTITLAN	SANTIAGO TEXCALCINGO	490	SANTIAGO TEXCALCINGO	0001	TEPANTITLAN	EMILIANO ZAPATA	20DCC0157E	PREESCOLAR
801	CAÑADA	TEOTITLAN	SANTIAGO TEXCALCINGO	490	TEPANTITLAN	0002	-	RAFAEL RAMIREZ	20DPR2806K	PRIMARIA
765	CAÑADA	TEOTITLAN	TEOTITLAN DE FLORES MAGON	545	SAN BERNARDINO	0003	-	VICENTE GUERRERO	20DPR1478A	PRIMARIA
775	CAÑADA	TEOTITLAN	TEOTITLAN DE FLORES MAGON	545	VIGASTEPEC	0004	-	VANGUARDIA	20DPR1479Z	PRIMARIA
766	CAÑADA	TEOTITLAN	TEOTITLAN DE FLORES MAGON	545	TEOTITLAN DE FLORES MAGON	0001	-	BENITO JUAREZ	20DPR3577O	PRIMARIA
767	CAÑADA	TEOTITLAN	TEOTITLAN DE FLORES MAGON	545	TEOTITLAN DE FLORES MAGON	0001	-	CENTRO EDUCATIVO TEOTITLAN	20PPR0135D	PRIMARIA
768	CAÑADA	TEOTITLAN	TEOTITLAN DE FLORES MAGON	545	TEOTITLAN DE FLORES MAGON	0001	-	EMILIANO ZAPATA	20DPR0555I	PRIMARIA
769	CAÑADA	TEOTITLAN	TEOTITLAN DE FLORES MAGON	545	TEOTITLAN DE FLORES MAGON	0001	-	GABRIELA MISTRAL	20DJN1587R	PREESCOLAR
770	CAÑADA	TEOTITLAN	TEOTITLAN DE FLORES MAGON	545	TEOTITLAN DE FLORES MAGON	0001	-	GUADALUPE VICTORIA	20DPR2747L	PRIMARIA
771	CAÑADA	TEOTITLAN	TEOTITLAN DE FLORES MAGON	545	TEOTITLAN DE FLORES MAGON	0001	-	HERMANOS FLORES MAGON	20DPR1475D	PRIMARIA
772	CAÑADA	TEOTITLAN	TEOTITLAN DE FLORES MAGON	545	TEOTITLAN DE FLORES MAGON	0001	-	MACEDONIO ALCALA	20DJN1944P	PREESCOLAR
773	CAÑADA	TEOTITLAN	TEOTITLAN DE FLORES MAGON	545	TEOTITLAN DE FLORES MAGON	0001	-	MIGUEL HIDALGO Y COSTILLA	20DJN1502U	PREESCOLAR

FOLIO DIF	REGION	DISTRITO	MUNICIPIO	CLAVE MUNICIPIO	LOCALIDAD	CLAVE LOCALIDAD	SUBLOCALIDAD	ESCUELA	CVE ESCUELA	NIVEL
774	CAÑADA	TEOTITILAN	TEOTITILAN DE FLORES MAGON	545	TEOTITILAN DE FLORES MAGÓN	0001	-	PRESIDENTE JUAREZ	20DPR1855M	PRIMARIA
764	CAÑADA	TEOTITILAN	TEOTITILAN DE FLORES MAGON	545	CERRO VERDE	0006	-	JUAN ESCUTIA	20DPR3291K	PRIMARIA
490	COSTA	JAMILTEPEC	SAN AGUSTIN CHAYUCO	82	SAN AGUSTIN CHAYUCO	0001	-	IGNACIO ZARAGOZA	20DPB010SD	PRIMARIA
491	COSTA	JAMILTEPEC	SAN AGUSTIN CHAYUCO	82	SAN AGUSTIN CHAYUCO	0001	-	REVOLUCION SOCIAL	20DPB1476B	PRIMARIA
492	COSTA	JAMILTEPEC	SAN AGUSTIN CHAYUCO	82	SAN AGUSTIN CHAYUCO	0001	-	VASCO DE QUIROGA	20DCC0167L	PREESCOLAR
510	COSTA	JAMILTEPEC	SAN AGUSTIN CHAYUCO	82	LA UNIÓN ABAJO	0002	-	EL PORVENIR	20DPR0400G	PRIMARIA
511	COSTA	JAMILTEPEC	SAN AGUSTIN CHAYUCO	82	LA UNIÓN ABAJO	0002	-	JUAN RAMON JIMENEZ	20DJN1339J	PREESCOLAR
512	COSTA	JAMILTEPEC	SAN AGUSTIN CHAYUCO	82	LA UNIÓN ABAJO	0002	-	RICARDO FLORES MAGON	20DPB2241V	PRIMARIA
488	COSTA	JAMILTEPEC	SAN AGUSTIN CHAYUCO	82	DOS CAMINOS	0003	-	JUSTO SIERRA	20DPB1332F	PRIMARIA
489	COSTA	JAMILTEPEC	SAN AGUSTIN CHAYUCO	82	SAN CRISTÓBAL	0003	-	RICARDO FLORES MAGON	20DCC2171L	PREESCOLAR
493	COSTA	JAMILTEPEC	SAN AGUSTIN CHAYUCO	82	SAN CRISTÓBAL	0005	-	MIGUEL HIDALGO	20DPR0398I	PRIMARIA
494	COSTA	JAMILTEPEC	SAN AGUSTIN CHAYUCO	82	SAN CRISTÓBAL	0005	-	QUETZALCOATL	20DJN0912Q	PREESCOLAR
495	COSTA	JAMILTEPEC	SAN AGUSTIN CHAYUCO	82	YUCUTACO	0006	-	JUAN ALDAMA	20DCC1737S	PREESCOLAR
496	COSTA	JAMILTEPEC	SAN AGUSTIN CHAYUCO	82	YUCUTACO	0006	-	PATRIA	20DPB1469S	PRIMARIA
486	COSTA	JAMILTEPEC	SAN AGUSTIN CHAYUCO	82	COLONIA SAN FELIPE	0008	-	CUAUHTEMOC	20DCC2153W	PREESCOLAR
487	COSTA	JAMILTEPEC	SAN AGUSTIN CHAYUCO	82	EL ZAPOTE	0008	-	REVOLUCION	20DPB0088D	PRIMARIA
514	COSTA	JAMILTEPEC	SAN MIGUEL TLACAMAMA	285	EL ZAPOTE	0005	-	BENITO JUAREZ	20DPR09008	PRIMARIA
515	COSTA	JAMILTEPEC	SAN MIGUEL TLACAMAMA	285	EL ZAPOTE	0005	-	FRANCISCO MARQUEZ	20DJN1018Z	PREESCOLAR
520	COSTA	JAMILTEPEC	SAN MIGUEL TLACAMAMA	285	SAN MIGUEL TLACAMAMA	0001	-	ISAIAS ROJAS APARICIO	20DPR3172X	PRIMARIA
521	COSTA	JAMILTEPEC	SAN MIGUEL TLACAMAMA	285	SAN MIGUEL TLACAMAMA	0001	-	PESTALOZZI	20DPR0898D	PRIMARIA
522	COSTA	JAMILTEPEC	SAN MIGUEL TLACAMAMA	285	SAN MIGUEL TLACAMAMA	0001	-	RAFAEL RAMIREZ	20DJN0710U	PREESCOLAR
523	COSTA	JAMILTEPEC	SAN MIGUEL TLACAMAMA	285	SAN MIGUEL TLACAMAMA	0001	-	RICARDO CASTRO	20DJN2232Y	PREESCOLAR
516	COSTA	JAMILTEPEC	SAN MIGUEL TLACAMAMA	285	LA CAÑADA DEL MARQUÉS	0002	-	FRANCISCO GONZALEZ	20DJN1291G	PREESCOLAR
517	COSTA	JAMILTEPEC	SAN MIGUEL TLACAMAMA	285	LA CAÑADA DEL MARQUÉS	0002	-	BOCANEGRA	20DPR2266E	PRIMARIA
509	COSTA	JAMILTEPEC	SAN MIGUEL TLACAMAMA	285	EL TERRERO	0004	-	LUC. BENITO JUAREZ	20DJN1289S	PREESCOLAR
513	COSTA	JAMILTEPEC	SAN MIGUEL TLACAMAMA	285	EL TERRERO	0004	-	LAURA MENDEZ DE CUENCA	20DPR1810Q	PRIMARIA
518	COSTA	JAMILTEPEC	SAN MIGUEL TLACAMAMA	285	LA ESPERANZA	0003	-	VICENTE GUERRERO	20DPR1579Z	PRIMARIA
519	COSTA	JAMILTEPEC	SAN MIGUEL TLACAMAMA	285	LA ESPERANZA	0003	-	FRANCISCO MARQUEZ	20DJN1290H	PREESCOLAR
533	COSTA	JAMILTEPEC	SAN SEBASTIAN IXCAPA	345	COSTATITLÁN	0004	-	MANUEL GUTIERREZ	20DJN1290H	PREESCOLAR
534	COSTA	JAMILTEPEC	SAN SEBASTIAN IXCAPA	345	COSTATITLÁN	0004	-	NAJERA	20DJN1210F	PREESCOLAR
536	COSTA	JAMILTEPEC	SAN SEBASTIAN IXCAPA	345	COSTATITLÁN	0004	-	JOSE VASCONCELOS	20DPR1020E	PRIMARIA
537	COSTA	JAMILTEPEC	SAN SEBASTIAN IXCAPA	345	SAN SEBASTIÁN IXCAPA	0001	-	LUZ PROLETARIA	20DPR1941I	PRIMARIA
531	COSTA	JAMILTEPEC	SAN SEBASTIAN IXCAPA	345	SAN SEBASTIÁN IXCAPA	0001	-	PATRIA	20DJN0523Z	PREESCOLAR
532	COSTA	JAMILTEPEC	SAN SEBASTIAN IXCAPA	345	CAÑADA DEL TOTOMOXTE	0003	-	PORFIRIO DIAZ	20DJN1578I	PREESCOLAR
529	COSTA	JAMILTEPEC	SAN SEBASTIAN IXCAPA	345	CAÑADA DEL TOTOMOXTE	0003	-	JOSE MARTI	20DPR1019P	PRIMARIA
530	COSTA	JAMILTEPEC	SAN SEBASTIAN IXCAPA	345	CAMOTINCHÁN	0002	-	LEANDRO VALLE	20DPR1018Q	PRIMARIA
1581	COSTA	JAMILTEPEC	SAN SEBASTIAN IXCAPA	345	CAMOTINCHÁN	0002	-	NICOLAS BRAVO	20DJN0524Z	PRIMARIA
1582	COSTA	JAMILTEPEC	SAN SEBASTIAN IXCAPA	345	VISTA HERMOSA	0008	-	ROSARIO CASTELLANOS	20DJN0524Z	PREESCOLAR
538	COSTA	JAMILTEPEC	SANTA CATARINA MECHOACAN	367	SANTA CATARINA MECHOACÁN	0001	-	ANNA MARIA RODRIGUEZ	20DJN0143R	PREESCOLAR
539	COSTA	JAMILTEPEC	SANTA CATARINA MECHOACAN	367	SANTA CATARINA MECHOACÁN	0001	-	LEANDRO VALLE	20DPR1021D	PRIMARIA
540	COSTA	JAMILTEPEC	SANTA CATARINA MECHOACAN	367	SANTA CATARINA MECHOACÁN	0001	-	BENITO JUAREZ	20DCC0164O	PREESCOLAR
541	COSTA	JAMILTEPEC	SANTA CATARINA MECHOACAN	367	SANTA CATARINA MECHOACÁN	0001	-	BENITO JUAREZ	20DCC0542Z	PREESCOLAR
					SANTA CATARINA MECHOACÁN	0001	-	CUAUHTEMOC	20DPB1563X	PRIMARIA
					SANTA CATARINA MECHOACÁN	0001	-	EMILIANO ZAPATA	20DPB0389Z	PRIMARIA

FOLIO DIF	REGION	DISTRITO	MUNICIPIO	CLAVE MUNICIPIO	LOCALIDAD	CLAVE LOCALIDAD	SUBLOCALIDAD	ESCUELA	CVE ESCUELA	NIVEL
542	COSTA	JAMILTEPEC	SANTA CATARINA MECHOACAN	367	SANTA CATARINA MECHOACAN	0001	-	MIGUEL HIDALGO Y COSTILLA	20DCC2272J	PREESCOLAR
497	COSTA	JUQUILA	SAN MIGUEL PANIXTLAHUACA	272	EL PROGRESO	0043	-	CURSO COMUNITARIO DE EDUCACION PREESCOLAR MESTIZO	20KIN0126K	PREESCOLAR
498	COSTA	JUQUILA	SAN MIGUEL PANIXTLAHUACA	272	EL PROGRESO	0043	-	CURSO COMUNITARIO DE EDUCACION PRIMARIA MESTIZA	20KPR0909C	PRIMARIA
502	COSTA	JUQUILA	SAN MIGUEL PANIXTLAHUACA	272	SAN MIGUEL PANIXTLAHUACA	0001	-	IGNACIO M ALTAMIRANO	20DPR0873V	PRIMARIA
503	COSTA	JUQUILA	SAN MIGUEL PANIXTLAHUACA	272	SAN MIGUEL PANIXTLAHUACA	0001	-	JOSE VASCONCELOS	20DCC2138D	PREESCOLAR
504	COSTA	JUQUILA	SAN MIGUEL PANIXTLAHUACA	272	SAN MIGUEL PANIXTLAHUACA	0001	-	JUAN ESCUTIA	20DCC2122C	PREESCOLAR
505	COSTA	JUQUILA	SAN MIGUEL PANIXTLAHUACA	272	SAN MIGUEL PANIXTLAHUACA	0001	-	LIC. ADOLFO LOPEZ MATEOS	20DCC0653D	PREESCOLAR
506	COSTA	JUQUILA	SAN MIGUEL PANIXTLAHUACA	272	SAN MIGUEL PANIXTLAHUACA	0001	-	NETZAHUALCOYOTL	20DPR2573L	PRIMARIA
507	COSTA	JUQUILA	SAN MIGUEL PANIXTLAHUACA	272	SAN MIGUEL PANIXTLAHUACA	0001	-	SOR JUANA INES DE LA CRUZ	20DCC2231J	PREESCOLAR
508	COSTA	JUQUILA	SAN MIGUEL PANIXTLAHUACA	272	SAN MIGUEL PANIXTLAHUACA	0001	-	VENUSTIANO CARRANZA	20DPB1902F	PRIMARIA
525	COSTA	JUQUILA	SAN PEDRO JUCHATENGO	314	LA GUADALUPE	0013	-	CURSO COMUNITARIO DE EDUCACION PRIMARIA MESTIZA	20KPR1024K	PRIMARIA
527	COSTA	JUQUILA	SAN PEDRO JUCHATENGO	314	SAN PEDRO JUCHATENGO	0001	-	MACEDONIO ALCALA	20DJN0811S	PREESCOLAR
528	COSTA	JUQUILA	SAN PEDRO JUCHATENGO	314	SAN PEDRO JUCHATENGO	0001	-	VENUSTIANO CARRANZA	20DPR0950J	PRIMARIA
1866	COSTA	JUQUILA	SAN PEDRO MIXTEPEC DISTRITO 22	318	SAN PEDRO MIXTEPEC DISTRITO 22	0001	-	MIGUEL HIDALGO	20DPR0956D	PRIMARIA
1867	COSTA	JUQUILA	SAN PEDRO MIXTEPEC DISTRITO 22	318	SAN PEDRO MIXTEPEC DISTRITO 22	0001	-	MANUEL M PONCE	20DJN0135I	PREESCOLAR
1868	COSTA	JUQUILA	SAN PEDRO MIXTEPEC DISTRITO 22	318	SAN PEDRO MIXTEPEC DISTRITO 22	0001	-	ANA FREUD	20DJN2212K	PREESCOLAR
1869	COSTA	JUQUILA	SAN PEDRO MIXTEPEC DISTRITO 22	318	PUENTE SAN JOSÉ	0042	-	MELCHOR OCAMPO	20DPR3326J	PRIMARIA
1862	COSTA	JUQUILA	VILLA DE TUTUTEPEC DE MELCHOR OCAMPO	334	SANTA ROSA DE LIMA	0044	-	AGUSTIN MELGAR	20DJN0567X	PREESCOLAR
1605	COSTA	JUQUILA	VILLA DE TUTUTEPEC DE MELCHOR OCAMPO	334	SAN JOSÉ DEL PROGRESO	0038	SAN MARQUITOS	CUAUHTEMOC	20DPR2726Z	PRIMARIA
1785	COSTA	JUQUILA	VILLA DE TUTUTEPEC DE MELCHOR OCAMPO	334	SAN JOSÉ DEL PROGRESO	0038	SAN JOSE DEL PROGRESO (SAN MARQUITOS)	JUAN RULFO	20DJN1357Z	PREESCOLAR
1604	COSTA	JUQUILA	VILLA DE TUTUTEPEC DE MELCHOR OCAMPO	334	SISTEMA PARA E DESARROLLO INTEGRAL DE EL CORRAL LA FAMILIA DE SAN PEDRO JUCHATENGO	0001	-	CURSO COMUNITARIO DE EDUCACION PRIMARIA MESTIZA	20KPR1500W	PRIMARIA
1606	COSTA	JUQUILA	VILLA DE TUTUTEPEC DE MELCHOR OCAMPO	334	EL ZANJÓN	0036	-	20 DE NOVIEMBRE	20DPR3131X	PRIMARIA
1612	COSTA	JUQUILA	VILLA DE TUTUTEPEC DE MELCHOR OCAMPO	334	LA LUZ	0024	-	JUAN GUTENBERG	20DPR0992I	PRIMARIA
1346	COSTA	POCHUTLA	CANDELARIA LOXICHA	12	CANDELARIA LOXICHA	0001	-	13 DE SEPTIEMBRE	20DPB2119U	PRIMARIA
1335	COSTA	POCHUTLA	CANDELARIA LOXICHA	12	CANDELARIA LOXICHA	0001	-	CUAUHTEMOC	20DPB0765M	PRIMARIA
1336	COSTA	POCHUTLA	CANDELARIA LOXICHA	12	LA CIÉNEGA	0005	-	GABRIELA MISTRAL	20DCC2166Z	PREESCOLAR
1337	COSTA	POCHUTLA	CANDELARIA LOXICHA	12	LOS HORCONES	0005	-	FELIPE CARRILLO PUERTO	20DPB0768J	PRIMARIA
1338	COSTA	POCHUTLA	CANDELARIA LOXICHA	12	LOS HORCONES	201001022	-	GABRIELA MISTRAL	20DCC2129W	PREESCOLAR

FOLIO DIF	REGION	DISTRITO	MUNICIPIO	CLAVE MUNICIPIO	LOCALIDAD	CLAVE LOCALIDAD	SUBLOCALIDAD	ESCUELA	CVE ESCUELA	NIVEL
1344	COSTA	POCHUTLA	CANDELARIA LOXICHA	12	SANTA MARIA TEPEJIPANA	0024	SANTA RITA	DR. MANUEL GAMIO	20DPB11010	PRIMARIA
1345	COSTA	POCHUTLA	CANDELARIA LOXICHA	12	SANTA MARIA TEPEJIPANA	0024	SANTA RITA	MELCHOR OCAIMPO	20DCO0193J	PREESCOLAR
1343	COSTA	POCHUTLA	CANDELARIA LOXICHA	12	EL ALACRÁN	0026	-	MARGARITA MICHELENA	20DJN1743S	PREESCOLAR
1342	COSTA	POCHUTLA	CANDELARIA LOXICHA	12	SENDERO DE LUZ	0056	BARRIO EL ALACRAN	JOSE MARIA MORELOS	20DPR2892X	PRIMARIA
1341	COSTA	POCHUTLA	CANDELARIA LOXICHA	12	TIERRA BLANCA (COROZAL)	0063	-	FRANCISCO I. MADERO	20DPB2386Q	PRIMARIA
1347	COSTA	POCHUTLA	CANDELARIA LOXICHA	12	EL ZACATAL	0065	-	JUSTO SIERRA	20DCC2363A	PREESCOLAR
1899	COSTA	POCHUTLA	CANDELARIA LOXICHA	12	RÍO CANDELARIA	0078	-	LEONA VICARIO	20DCC2326X	PREESCOLAR
1339	COSTA	POCHUTLA	CANDELARIA LOXICHA	12	RÍO CANDELARIA	0078	-	VICENTE GUERRERO	20DPR1880K	PRIMARIA
1340	COSTA	POCHUTLA	CANDELARIA LOXICHA	12	RÍO CANDELARIA	0078	-	JUSTO SIERRA	20DCC2363A	PREESCOLAR
1870	COSTA	POCHUTLA	CANDELARIA LOXICHA	266	SAN MIGUEL DEL PUERTO	0001	-	JOSE VASCONCELOS	20DJN1011G	PREESCOLAR
1852	COSTA	POCHUTLA	SAN MIGUEL DEL PUERTO	324	XONENE	0037	-	NICOLAS BRAVO	20DPR2264G	PRIMARIA
1853	COSTA	POCHUTLA	SAN PEDRO POCHUTLA	324	ZAPOTAL	0083	-	NICOLAS BRAVO	20DJN1386U	PREESCOLAR
1858	COSTA	POCHUTLA	SAN PEDRO POCHUTLA	324	ARROYO ZAPOTE	0039	-	JUAN DE LA BARRERA	20DJN1884R	PREESCOLAR
1859	COSTA	POCHUTLA	SAN PEDRO POCHUTLA	324	SAN PEDRO POCHUTLA	0001	ARROYO MACAYA	FRANCISCO VILLA	20DPR3505V	PRIMARIA
1855	COSTA	POCHUTLA	SAN PEDRO POCHUTLA	324	ROQUE	0027	-	ANTONIO CASO	20DJN1118Z	PREESCOLAR
1854	COSTA	POCHUTLA	SAN PEDRO POCHUTLA	324	CORCOVADO PETACA	0050	-	ESTEFANIA CASTANEDA	20DJN2289E	PREESCOLAR
1856	COSTA	POCHUTLA	SAN PEDRO POCHUTLA	324	LAGUNILLA	0060	-	FRIDA KAHLO CALDERON	20DJN1769Z	PREESCOLAR
1860	COSTA	POCHUTLA	SAN PEDRO POCHUTLA	324	EL SITIO (ARROYO GRANDE)	0022	-	MARTINES DE TACUBAYA	20DPR3574R	PRIMARIA
274419	COSTA	POCHUTLA	SAN PEDRO POCHUTLA	324	SAN JOSÉ CHACALAPA	0010	-	ENRIQUE REBSAMEN	20DJN0384P	PREESCOLAR
1014	ISTMO	JUCHITAN	ASUNCION IXTALTEPEC	5	ASUNCION IXTALTEPEC	0001	-	PRESIDENTE JUAREZ	20DPR0029P	PRIMARIA
1413	ISTMO	JUCHITAN	ASUNCION IXTALTEPEC	5	ASUNCION IXTALTEPEC	0001	-	MARGARITA MAZA DE JUAREZ	20DPR0028Q	PRIMARIA
1807	ISTMO	JUCHITAN	ASUNCION IXTALTEPEC	5	ASUNCION IXTALTEPEC	0001	-	FLORES Y PAZ	20DCC1836S	PREESCOLAR
1808	ISTMO	JUCHITAN	ASUNCION IXTALTEPEC	5	ASUNCION IXTALTEPEC	0001	-	GABRIELA MISTRAL	20DCC1837R	PREESCOLAR
1414	ISTMO	JUCHITAN	ASUNCION IXTALTEPEC	5	ASUNCION IXTALTEPEC	0001	-	JESUS RASGADO	20DPR3141D	PRIMARIA
1415	ISTMO	JUCHITAN	ASUNCION IXTALTEPEC	5	ASUNCION IXTALTEPEC	0001	-	DOMINGA GUZMAN	20DJN0224B	PREESCOLAR
1416	ISTMO	JUCHITAN	ASUNCION IXTALTEPEC	5	ASUNCION IXTALTEPEC	0001	-	RASGADO	20DCC1133B	PREESCOLAR
1417	ISTMO	JUCHITAN	ASUNCION IXTALTEPEC	5	ASUNCION IXTALTEPEC	0001	-	BENITO JUAREZ	20DCC1838Q	PREESCOLAR
1418	ISTMO	JUCHITAN	ASUNCION IXTALTEPEC	5	ASUNCION IXTALTEPEC	0001	-	CULTURA ZAPOTECA	20DPR0027R	PRIMARIA
1419	ISTMO	JUCHITAN	ASUNCION IXTALTEPEC	5	ASUNCION IXTALTEPEC	0001	-	FELIPE MENDOZA	20DPR1639Y	PRIMARIA
995	ISTMO	JUCHITAN	ASUNCION IXTALTEPEC	5	AGUAS CALIENTES LA MATA	0002	-	EMILIANO ZAPATA	20DPR0034A	PRIMARIA
1805	ISTMO	JUCHITAN	ASUNCION IXTALTEPEC	5	AGUAS CALIENTES LA MATA	0002	-	MIGUEL HIDALGO	20DCC0531T	PREESCOLAR
975	ISTMO	JUCHITAN	ASUNCION IXTALTEPEC	5	CHIVELA	0005	-	VEINTE DE NOVIEMBRE DE 1910	20DPR0031D	PRIMARIA
1796	ISTMO	JUCHITAN	ASUNCION IXTALTEPEC	5	CHIVELA	0005	-	GUILLERMINA CARRIEDO BANUET	20DJN0264C	PREESCOLAR
1850	ISTMO	JUCHITAN	ASUNCION IXTALTEPEC	5	CHIVIXHUYO	0006	-	21 DE MARZO	20DCC1369O	PREESCOLAR
1861	ISTMO	JUCHITAN	ASUNCION IXTALTEPEC	5	CHIVIXHUYO	0006	-	IGNACIO M ALTAMIRANO	20DPR0032C	PRIMARIA
1846	ISTMO	JUCHITAN	ASUNCION IXTALTEPEC	5	LÁZARO CÁRDENAS	0007	-	NINOS HEROES	20DCC0534Q	PREESCOLAR
1847	ISTMO	JUCHITAN	ASUNCION IXTALTEPEC	5	LÁZARO CÁRDENAS	0007	-	FRANCISCO I. MADERO	20DPR3304Y	PRIMARIA
1844	ISTMO	JUCHITAN	ASUNCION IXTALTEPEC	5	MAZAHUATLA PARA EL DESARROLLO INTEGRAL DE LA FAMILIA DE OAJACA	0009	-	PLAN DE ONCE AÑOS	20DPR1639Y	PRIMARIA
1845	ISTMO	JUCHITAN	ASUNCION IXTALTEPEC	5	MAZAHUATLA PARA EL DESARROLLO INTEGRAL DE LA FAMILIA DE OAJACA	0009	-	BELISARIO DOMINGUEZ	20DCC0367J	PREESCOLAR
1797	ISTMO	JUCHITAN	ASUNCION IXTALTEPEC	5	EL MEZQUITE	0012	-	BENITO JUAREZ	20DPR0035Z	PRIMARIA
1798	ISTMO	JUCHITAN	ASUNCION IXTALTEPEC	5	EL MEZQUITE	0012	-	RICARDO FLORES MAGON	20DCC0533R	PREESCOLAR
979	ISTMO	JUCHITAN	ASUNCION IXTALTEPEC	5	EL MORRITO	0013	-	MORELOS	20DPR0003H	PRIMARIA
980	ISTMO	JUCHITAN	ASUNCION IXTALTEPEC	5	EL MORRITO	0013	-	CRISTOBAL COLON	20DCC1839P	PREESCOLAR
1843	ISTMO	JUCHITAN	ASUNCION IXTALTEPEC	5	SANTIAGO IXTALTEPEC	0015	-	MAURICIO SWADESH	20DCC0368I	PREESCOLAR
1848	ISTMO	JUCHITAN	ASUNCION IXTALTEPEC	5	SANTIAGO IXTALTEPEC	0015	-	EMILIANO ZAPATA	20DPR0036Z	PRIMARIA
978	ISTMO	JUCHITAN	ASUNCION IXTALTEPEC	5	SITIO DE LAS FLORES	0015	-	ADOLFO RUIZ CORTINES	20DPR2330P	PRIMARIA

En familia y comunidad
2016 2022

21

FOLIO DIF	REGION	DISTRITO	MUNICIPIO	CLAVE MUNICIPIO	LOCALIDAD	CLAVE LOCALIDAD	SUBLOCALIDAD	ESCUELA	CVE ESCUELA	NIVEL
1795	ISTMO	JUCHITAN	ASUNCION IXTALTEPEC	5	SANTA ROSA	0025	-	FRANCISCO GABILONDO SOLER	20DJN1785R	PREESCOLAR
976	ISTMO	JUCHITAN	ASUNCION IXTALTEPEC	5	CIENEGUILLA	0028	-	GUADALUPE VICTORIA	20DCC2119P	PREESCOLAR
977	ISTMO	JUCHITAN	ASUNCION IXTALTEPEC	5	CIENEGUILLA	0028	-	BENITO JUAREZ	20DPR0030E	PRIMARIA
1804	ISTMO	JUCHITAN	ASUNCION IXTALTEPEC	5	MEVA	0036	-	CALPULLI	20DPR0026S	PRIMARIA
360819	ISTMO	JUCHITAN	ASUNCION IXTALTEPEC	5	LÁZARO CÁRDENAS	0007	-	BENITO JUAREZ	20DPR0033B	PRIMARIA
360919	ISTMO	JUCHITAN	ASUNCION IXTALTEPEC	5	AGUAS CALIENTES LA MATA	0002	-	LA VOZ DE MI PATRIA	20DCC12120	PREESCOLAR
1871	ISTMO	JUCHITAN	CIUDAD IXTPEC	14	CIUDAD IXTPEC	0001	-	CIUDAD IXTPEC	20DJN0232K	PREESCOLAR
1879	ISTMO	JUCHITAN	CIUDAD IXTPEC	14	CIUDAD IXTPEC	0001	-	JOSEFINA RAMOS DEL RIO	20DJN2196J	PREESCOLAR
1880	ISTMO	JUCHITAN	CIUDAD IXTPEC	14	CIUDAD IXTPEC	0001	-	MARIA MONTESSORI	20DJN2293L	PREESCOLAR
1881	ISTMO	JUCHITAN	CIUDAD IXTPEC	14	CIUDAD IXTPEC	0001	-	ANTON MAKARENKO	20DJN1468D	PREESCOLAR
1882	ISTMO	JUCHITAN	CIUDAD IXTPEC	14	CIUDAD IXTPEC	0001	-	PESTALOZZI	20DJN126A	PREESCOLAR
1883	ISTMO	JUCHITAN	CIUDAD IXTPEC	14	CIUDAD IXTPEC	0001	-	ENRIQUE C REBSAMEN	20DJN1471R	PREESCOLAR
1872	ISTMO	JUCHITAN	CIUDAD IXTPEC	14	CIUDAD IXTPEC	0001	-	JEAN PIAGET	20DJN0335G	PREESCOLAR
1873	ISTMO	JUCHITAN	CIUDAD IXTPEC	14	CIUDAD IXTPEC	0001	-	BRIGIDA ALFARO	20DJN1029F	PREESCOLAR
1874	ISTMO	JUCHITAN	CIUDAD IXTPEC	14	CIUDAD IXTPEC	0001	-	ABRAHAM CASTELLANOS	20DJN1030V	PREESCOLAR
1875	ISTMO	JUCHITAN	CIUDAD IXTPEC	14	CIUDAD IXTPEC	0001	-	ROSAURA ZAPATA CANO	20DJN1060P	PREESCOLAR
1876	ISTMO	JUCHITAN	CIUDAD IXTPEC	14	CIUDAD IXTPEC	0001	-	MARIA OROPESA HERMIDA	20DJN1569B	PREESCOLAR
1877	ISTMO	JUCHITAN	CIUDAD IXTPEC	14	PICACHO CHEGUIGO	0043	-	PICACHO	20DJN1612Z	PREESCOLAR
356919	ISTMO	JUCHITAN	CIUDAD IXTPEC	14	CIUDAD IXTPEC	0001	-	JOSE VASCONCELOS	20DJN2306Z	PREESCOLAR
358319	ISTMO	JUCHITAN	EL BARRIO DE LA SOLEDAD	10	LACHIGOLÓ	0006	-	JOSE MA MORELOS Y P	20DPR0059J	PRIMARIA
358419	ISTMO	JUCHITAN	EL BARRIO DE LA SOLEDAD	10	LACHIGOLÓ	0006	-	ADELINA DEL VALLE	20DJN0662A	PREESCOLAR
356719	ISTMO	JUCHITAN	HEROICA CIUDAD DE JUCHITAN DE ZARAGOZA	43	LA VENTOSA	-	-	JESUS GONZALEZ CORTAZAR	20DCC0530U	PREESCOLAR
1842	ISTMO	JUCHITAN	MATIAS ROMERO AVENDAÑO	57	MATÍAS ROMERO AVENDAÑO	0001	-	CENTRO DE ATENCION MULTIPLE NUM. 7	20DML0007M	NO DEFINIDO
1828	ISTMO	JUCHITAN	MATIAS ROMERO AVENDAÑO	57	MATÍAS ROMERO AVENDAÑO	0001	-	DAVID ALFARO SIQUEIROS	20DJN1510C	PREESCOLAR
1829	ISTMO	JUCHITAN	MATIAS ROMERO AVENDAÑO	57	MATÍAS ROMERO AVENDAÑO	0001	-	JUAN ENRIQUE PESTALOZZI	20DJN1730O	PREESCOLAR
1830	ISTMO	JUCHITAN	MATIAS ROMERO AVENDAÑO	57	MATÍAS ROMERO AVENDAÑO	0001	-	FEDERICO FROEBEL	20DJN1749M	PREESCOLAR
1831	ISTMO	JUCHITAN	MATIAS ROMERO AVENDAÑO	57	MATÍAS ROMERO AVENDAÑO	0001	-	MATIAS ROMERO AVENDANO	20DJN2096K	PREESCOLAR
1832	ISTMO	JUCHITAN	MATIAS ROMERO AVENDAÑO	57	MATÍAS ROMERO AVENDAÑO	0001	-	18 DE MARZO	20DPR2147R	PRIMARIA
1833	ISTMO	JUCHITAN	MATIAS ROMERO AVENDAÑO	57	MATÍAS ROMERO AVENDAÑO	0001	-	NICOLAS BRAVO	20DPR0233Z	PRIMARIA
1827	ISTMO	JUCHITAN	MATIAS ROMERO AVENDAÑO	57	MATÍAS ROMERO AVENDAÑO	0001	-	LEONA VICARIO	20DJN0327Y	PREESCOLAR
1835	ISTMO	JUCHITAN	MATIAS ROMERO AVENDAÑO	57	LA OAXACA PARA EL DESARROLLO INTEGRAL DE LA COMUNIDAD DE OAXACA	0001	-	MATIAS ROMERO	20DPR3123O	PRIMARIA
1836	ISTMO	JUCHITAN	MATIAS ROMERO AVENDAÑO	57	LA OAXACA PARA EL DESARROLLO INTEGRAL DE LA COMUNIDAD DE OAXACA	0001	-	PRIMERO DE MAYO	20DPR3205Y	PRIMARIA
207	ISTMO	JUCHITAN	REFORMA DE PINEDA	75	REFORMA DE PINEDA	0001	-	SOR JUANA INES DE LA CRUZ	20DJN1221L	PREESCOLAR
208	ISTMO	JUCHITAN	REFORMA DE PINEDA	75	REFORMA DE PINEDA	0001	-	CUAUHTEMOC	20DJN0050B	PREESCOLAR
209	ISTMO	JUCHITAN	REFORMA DE PINEDA	75	REFORMA DE PINEDA	0001	-	IGNACIO ZARAGOZA	20DPR0372A	PRIMARIA
210	ISTMO	JUCHITAN	REFORMA DE PINEDA	75	REFORMA DE PINEDA	0001	-	MIGUEL HIDALGO	20DPR2424D	PRIMARIA
878	ISTMO	JUCHITAN	SAN FRANCISCO DEL MAR	141	SAN FRANCISCO VIEJO	0001	-	BENITO JUAREZ	20DCC1145G	PREESCOLAR
879	ISTMO	JUCHITAN	SAN FRANCISCO DEL MAR	141	SAN FRANCISCO VIEJO	0001	-	FRANCISCO I. MADERO	20DCC0682Z	PREESCOLAR
880	ISTMO	JUCHITAN	SAN FRANCISCO DEL MAR	141	SAN FRANCISCO VIEJO	0001	-	JUSTO SIERRA	20DPR2197Z	PRIMARIA

FOLIO DIF	REGION	DISTRITO	MUNICIPIO	CLAVE MUNICIPIO	LOCALIDAD	CLAVE LOCALIDAD	SUBLOCALIDAD	ESCUELA	CVE ESCUELA	NIVEL
1390	ISTMO	JUCHITAN	SAN FRANCISCO DEL MAR	141	SAN FRANCISCO DEL MAR	0036	-	12 DE OCTUBRE	20DPB1750R	PRIMARIA
1391	ISTMO	JUCHITAN	SAN FRANCISCO DEL MAR	141	SAN FRANCISCO DEL MAR	0036	-	LEONA VICARIO	20DPR2706L	PRIMARIA
1392	ISTMO	JUCHITAN	SAN FRANCISCO DEL MAR	141	SAN FRANCISCO DEL MAR	0036	-	BENITO JUAREZ	20DPR0526N	PRIMARIA
1393	ISTMO	JUCHITAN	SAN FRANCISCO DEL MAR	141	SAN FRANCISCO DEL MAR	0036	-	NINOS HEROES	20DCC1144H	PREESCOLAR
358619	ISTMO	JUCHITAN	SAN FRANCISCO DEL MAR	141	SAN FRANCISCO DEL MAR	0036	LA CANDELARIA	ONCE DE ENERO	20DPB2308M	PRIMARIA
973	ISTMO	JUCHITAN	SAN FRANCISCO IXHUATAN	143	SAN FRANCISCO IXHUATAN	0001	-	DOCE DE OCTUBRE	20DPR2175N	PRIMARIA
974	ISTMO	JUCHITAN	SAN FRANCISCO IXHUATAN	143	SAN FRANCISCO IXHUATAN	0001	-	MARGARITA PAZ PAREDES	20DCC1841D	PREESCOLAR
1481	ISTMO	JUCHITAN	SAN FRANCISCO IXHUATAN	143	SAN FRANCISCO IXHUATAN	0001	-	15 DE SEPTIEMBRE	20DCC1476X	PREESCOLAR
969	ISTMO	JUCHITAN	SAN FRANCISCO IXHUATAN	143	CERRO GRANDE	0008	-	5 DE FEBRERO	20DPR2194B	PRIMARIA
970	ISTMO	JUCHITAN	SAN FRANCISCO IXHUATAN	143	CERRO GRANDE	0008	-	GENERAL LAZARO CARDENAS	20DCC0731R	PREESCOLAR
358619	ISTMO	JUCHITAN	SAN FRANCISCO IXHUATAN	143	SAN FRANCISCO IXHUATAN	0001	-	FRIDA KAHLO	20DJN2307Y	PREESCOLAR
358519	ISTMO	JUCHITAN	SAN FRANCISCO IXHUATAN	143	SAN FRANCISCO IXHUATAN	0001	-	ENEDINO JIMENEZ JIMENEZ	20DPR3561N	PRIMARIA
1799	ISTMO	JUCHITAN	SAN JUAN GUICHICOVI	198	SAN JUAN GUICHICOVI	0001	-	GABRIELA MISTRAL	20DJN1485U	PREESCOLAR
1800	ISTMO	JUCHITAN	SAN JUAN GUICHICOVI	198	SAN JUAN GUICHICOVI	0001	-	RICARDO FLORES MAGON	20DCC0186Z	PREESCOLAR
1801	ISTMO	JUCHITAN	SAN JUAN GUICHICOVI	198	SAN JUAN GUICHICOVI	0001	-	JULIO DE LA FUENTE	20DPB1444J	PRIMARIA
1802	ISTMO	JUCHITAN	SAN JUAN GUICHICOVI	198	SAN JUAN GUICHICOVI	0001	-	LUIS B TOLEDO	20DPR0704Z	PRIMARIA
1803	ISTMO	JUCHITAN	SAN JUAN GUICHICOVI	198	SAN JUAN GUICHICOVI	0001	-	BELISARIO DOMINGUEZ	20DPR2660G	PRIMARIA
1246	ISTMO	JUCHITAN	SANTA MARIA CHIMALAPA	407	ARROYO CHICHIHUA	0012	-	EMILIANO ZAPATA	20DPB2242U	PRIMARIA
1247	ISTMO	JUCHITAN	SANTA MARIA CHIMALAPA	407	ARROYO CHICHIHUA	0012	-	CURSO COMUNITARIO DE EDUCACION PREESCOLAR MESTIZO	20KIN0104Z	PREESCOLAR
1243	ISTMO	JUCHITAN	SANTA MARIA CHIMALAPA	407	SANTA MARIA CHIMALAPA	0001	-	BENITO JUAREZ	20DP11140R	PRIMARIA
1244	ISTMO	JUCHITAN	SANTA MARIA CHIMALAPA	407	SANTA MARIA CHIMALAPA	0001	-	JOSE MA MORELOS Y PAVON	20DPR3217C	PRIMARIA
1245	ISTMO	JUCHITAN	SANTA MARIA CHIMALAPA	407	SANTA MARIA CHIMALAPA	0001	-	VICENTE GUERRERO	20DJN1509N	PREESCOLAR
1302	ISTMO	JUCHITAN	SANTA MARIA CHIMALAPA	407	TIERRA BLANCA	0003	-	5 DE MAYO	20DPB0885Z	PRIMARIA
1303	ISTMO	JUCHITAN	SANTA MARIA CHIMALAPA	407	TIERRA BLANCA	0003	-	CUAUHTEMOC	20DCC1779R	PREESCOLAR
1285	ISTMO	JUCHITAN	SANTA MARIA XADANI	441	SANTA MARIA XADANI	0001	-	VICENTE GUERRERO	20DPB2042W	PRIMARIA
1286	ISTMO	JUCHITAN	SANTA MARIA XADANI	441	SANTA MARIA XADANI	0001	-	ANDRES HENESTROSA	20DCC2156T	PREESCOLAR
1789	ISTMO	JUCHITAN	SANTA MARIA XADANI	441	SANTA MARIA XADANI	0001	-	REVOLUCION	20DPR1202N	PRIMARIA
1790	ISTMO	JUCHITAN	SANTA MARIA XADANI	441	SANTA MARIA XADANI	0001	-	CUAUHTEMOC	20DCC1788Z	PREESCOLAR
1791	ISTMO	JUCHITAN	SANTA MARIA XADANI	441	SANTA MARIA XADANI	0001	-	ENRIQUE C. REBSAMEN	20DPR3125M	PRIMARIA
1792	ISTMO	JUCHITAN	SANTA MARIA XADANI	441	SANTA MARIA XADANI	0001	-	MIGUEL HIDALGO Y COSTILLA	20DCC2041S	PREESCOLAR
1793	ISTMO	JUCHITAN	SANTA MARIA XADANI	441	SANTA MARIA XADANI	0001	-	NINOS HEROES DE CHAPULTEPEC	20DCC1132C	PREESCOLAR
1794	ISTMO	JUCHITAN	SANTA MARIA XADANI	441	SANTA MARIA XADANI	0001	-	TIERRA Y LIBERTAD	20DCC0684X	PREESCOLAR
1840	ISTMO	JUCHITAN	SANTA MARIA XADANI	441	SANTA MARIA XADANI	0001	-	EMILIANO ZAPATA	20DCC2328V	PREESCOLAR
1851	ISTMO	JUCHITAN	SANTA MARIA XADANI	441	SANTA MARIA XADANI PARA EL DESARROLLO INTEGRAL DEL MUNICIPIO DE OAYACA	0001	-	JOSE VASCONCELOS	20DPR3339N	PRIMARIA
1256	ISTMO	JUCHITAN	SANTO DOMINGO INGENIO	505	SANTO DOMINGO INGENIO	0001	-	U.C. BENITO JUAREZ	20DPR2040Z	PRIMARIA
1257	ISTMO	JUCHITAN	SANTO DOMINGO INGENIO	505	SANTO DOMINGO INGENIO	0001	-	EDUCACION Y PATRIA	20DPR2423E	PRIMARIA
1258	ISTMO	JUCHITAN	SANTO DOMINGO INGENIO	505	SANTO DOMINGO INGENIO	0001	-	ESTEFANIA CASTANEDA	20DJN2229K	PREESCOLAR
1259	ISTMO	JUCHITAN	SANTO DOMINGO INGENIO	505	SANTO DOMINGO INGENIO	0001	-	JUAN CRISTOSTOMO BONILLA	20DJN0100T	PREESCOLAR
1299	ISTMO	JUCHITAN	SANTO DOMINGO INGENIO	505	SANTO DOMINGO INGENIO	0001	-	PROGRESO	20DPR1384M	PRIMARIA
1260	ISTMO	JUCHITAN	SANTO DOMINGO INGENIO	505	BARRIO VENTERO	0017	-	MARIA MONTESSORI	20DJN2258F	PREESCOLAR
1405	ISTMO	JUCHITAN	SANTO DOMINGO PETAPA	513	SANTO DOMINGO PETAPA	0001	-	JESUS RASGADO	20DJN0092A	PREESCOLAR
1406	ISTMO	JUCHITAN	SANTO DOMINGO PETAPA	513	SANTO DOMINGO PETAPA	0001	-	AQUILES SERDAN	20DPR2661F	PRIMARIA

FOLIO DIF	REGION	DISTRITO	MUNICIPIO	CLAVE MUNICIPIO	LOCALIDAD	CLAVE LOCALIDAD	SUBLOCALIDAD	ESCUELA	CVE ESCUELA	NIVEL
1407	ISTMO	JUCHITAN	SANTO DOMINGO PETAPA	513	SANTO DOMINGO PETAPA	0001	-	EDUCACION INICIAL INDIJENA	20DJN0605V	NO DEFINIDO
1408	ISTMO	JUCHITAN	SANTO DOMINGO PETAPA	513	SANTO DOMINGO PETAPA	0001	SAN ISIDRO	VICENTE GUERRERO	20DPR1400N	PRIMARIA
1787	ISTMO	JUCHITAN	SANTO DOMINGO PETAPA	513	SANTO DOMINGO PETAPA	0001	-	ROSARIO CASTELLANOS	20DJN0389K	PREESCOLAR
1788	ISTMO	JUCHITAN	SANTO DOMINGO PETAPA	513	SANTO DOMINGO PETAPA	0001	-	CUAUHTEMOC	20DPR1399O	PRIMARIA
1409	ISTMO	JUCHITAN	SANTO DOMINGO PETAPA	513	SANTO DOMINGO PETAPA	0001	COL. SANTA CRUZ CHEGUIGO	EMILIANO ZAPATA	20DPB1531E	PRIMARIA
1410	ISTMO	JUCHITAN	SANTO DOMINGO PETAPA	513	SANTO DOMINGO PETAPA	0001	COL. SANTA CRUZ CHEGUIGO	LEONA VICARIO	20DCC1618E	PREESCOLAR
1810	ISTMO	JUCHITAN	SANTO DOMINGO PETAPA	513	EL ZAPOTE	0021	-	CURSO COMUNITARIO DE EDUCACION PRIMARIA MESTIZA	20KPR1058A	PRIMARIA
1811	ISTMO	JUCHITAN	SANTO DOMINGO PETAPA	513	EL TELÓN	0007	-	JOSE VASCONCELOS	20DJN1668B	PREESCOLAR
1812	ISTMO	JUCHITAN	SANTO DOMINGO PETAPA	513	EL TELÓN	0007	-	MOISES SAENZ	20DPR3183C	PRIMARIA
1482	ISTMO	JUCHITAN	SANTO DOMINGO PETAPA	513	EL CAMPANARIO	0014	-	VENUSTIANO CARRANZA	20DPB1962U	PRIMARIA
359519	ISTMO	JUCHITAN	SANTO DOMINGO PETAPA	513	RÍO DEL SOL	0029	-	AMADO NERVO	20DCC2288K	PREESCOLAR
359619	ISTMO	JUCHITAN	SANTO DOMINGO PETAPA	513	RÍO DEL SOL	0029	-	BENITO JUAREZ	20DPB1039B	PRIMARIA
357019	ISTMO	TEHUANTEPEC	GUEVEA DE HUMBOLDT	36	CORRAL DE PIEDRA	0012	-	EMILIANO ZAPATA	20DPB0526M	PRIMARIA
357119	ISTMO	TEHUANTEPEC	GUEVEA DE HUMBOLDT	36	XICALPEXTLE	0021	-	CUAUHTEMOC	20DPB0523P	PRIMARIA
357219	ISTMO	TEHUANTEPEC	GUEVEA DE HUMBOLDT	36	LAGUNAS	0040	-	CURSO COMUNITARIO DE EDUCACION PRIMARIA INDIGENA	20KPB0021F	PRIMARIA
357319	ISTMO	TEHUANTEPEC	GUEVEA DE HUMBOLDT	36	LAGUNAS	0040	-	CURSO COMUNITARIO DE EDUCACION PREESCOLAR INDIGENA	20KCC0194S	PREESCOLAR
828	ISTMO	TEHUANTEPEC	MAGDALENA TLACOTEPEC	53	MAGDALENA TLACOTEPEC	0001	-	BENITO JUAREZ	20DPR0223T	PRIMARIA
357819	ISTMO	TEHUANTEPEC	MAGDALENA TLACOTEPEC	53	MAGDALENA TLACOTEPEC	0001	-	MARIA DE LA LUZ BOURGUET	20DJN0275I	PREESCOLAR
1216	ISTMO	TEHUANTEPEC	SALINA CRUZ	79	SALINA CRUZ	0001	SAN PABLO SUR	VICENTE GUERRERO	20DPR2396Y	PRIMARIA
1220	ISTMO	TEHUANTEPEC	SALINA CRUZ	79	SALINA CRUZ	0001	-	CASA DEL OBRERO MUNDIAL	20DPR0381I	PRIMARIA
1423	ISTMO	TEHUANTEPEC	SALINA CRUZ	79	SALINA CRUZ	0001	COL. HIDALGO PONIENTE	LAURA ESCUDERO	20DJN0440R	PREESCOLAR
1318	ISTMO	TEHUANTEPEC	SALINA CRUZ	79	SALINA CRUZ	0001	LOMBARDO TOLEDANO	GABRIELA MISTRAL	20DJN1506Q	PREESCOLAR
1378	ISTMO	TEHUANTEPEC	SALINA CRUZ	79	SALINA CRUZ	0001	COL. SOLEDAD	CENTRO DE ATENCION MULTIPLE NUM. 5	20DML0005O	NO DEFINIDO
1379	ISTMO	TEHUANTEPEC	SALINA CRUZ	79	SALINA CRUZ	0001	-	CENTRO DE ATENCION MULTIPLE NUM. 13	20DML0013X	NO DEFINIDO
1420	ISTMO	TEHUANTEPEC	SALINA CRUZ	79	SALINA CRUZ	0001	COL. LINDAVISTA	CUAUHTEMOC	20DPR2787Q	PRIMARIA
1421	ISTMO	TEHUANTEPEC	SALINA CRUZ	79	SALINA CRUZ	0001	COL. HIDALGO PONIENTE	LIC. BENITO JUAREZ	20DPR2901O	PRIMARIA
1248	ISTMO	TEHUANTEPEC	SALINA CRUZ	79	SALINA CRUZ	0001	COL. LOS PINOS	AQUILES SERDAN	20DPR2228I	PRIMARIA
1249	ISTMO	TEHUANTEPEC	SALINA CRUZ	79	SALINA CRUZ	0001	PORFIRIO DIAZ	LIC. JOSE VASCONCELOS	20DPR2850Y	PRIMARIA
1250	ISTMO	TEHUANTEPEC	SALINA CRUZ	79	SALINA CRUZ	0001	COL. CESAR LINTON	ROSALBA MIRNA GUZMAN ACEVEDO	20DJN2050P	PREESCOLAR
1251	ISTMO	TEHUANTEPEC	SALINA CRUZ	79	SALINA CRUZ	0001	SAN JOSE DEL PALMAR	JOSEFA ORTIZ DE DOMINGUEZ	20DJN1540X	PREESCOLAR
1317	ISTMO	TEHUANTEPEC	SALINA CRUZ	79	SALINA CRUZ	0001	NUEVA EIDAL	ENEDINO JIMENEZ JIMENEZ	20DJN1968Z	PREESCOLAR
1236	ISTMO	TEHUANTEPEC	SALINA CRUZ	79	SALINA CRUZ	0001	COL. SAN PABLO RINCON	MARIA ESPERANZA GOMEZ	20DJN2298G	PREESCOLAR

FOLIO DIF	REGION	DISTRITO	MUNICIPIO	CLAVE MUNICIPIO	LOCALIDAD	CLAVE LOCALIDAD	SUBLOCALIDAD	ESCUELA	CVE ESCUELA	NIVEL
1229	ISTMO	TEHUANTEPEC	SALINA CRUZ	79	SALINA CRUZ	0001	SAN PABLO SUR	MEXICO	20DPR0511L	PRIMARIA
1230	ISTMO	TEHUANTEPEC	SALINA CRUZ	79	SALINA CRUZ	0001	SAN PABLO SUR	SOR JUANA INES DE LA CRUZ	20DJN0259R	PREESCOLAR
1231	ISTMO	TEHUANTEPEC	SALINA CRUZ	79	SALINA CRUZ	0001	COL. MORELOS	JOSE MARIA MORELOS Y PAVON	20DJN0863Y	PREESCOLAR
1232	ISTMO	TEHUANTEPEC	SALINA CRUZ	79	SALINA CRUZ	0001	COL. LAZARO CARDENAS	LAZARO CARDENAS	20DJN1037O	PREESCOLAR
1234	ISTMO	TEHUANTEPEC	SALINA CRUZ	79	SALINA CRUZ	0001	COL. FRANCISCO I. MADERO	PROFESORA GABINA GUZMAN GUZMAN	20DJN1631O	PREESCOLAR
1235	ISTMO	TEHUANTEPEC	SALINA CRUZ	79	SALINA CRUZ	0001	PONIENTE	AMPAO OCHOA	20DJN2354I	PREESCOLAR
1222	ISTMO	TEHUANTEPEC	SALINA CRUZ	79	SALINA CRUZ	0001	COL. SAN PABLO SUR	LIC. WILFRIDO C CRUZ	20DPR1783J	PRIMARIA
1224	ISTMO	TEHUANTEPEC	SALINA CRUZ	79	SALINA CRUZ	0001	AGUAS BLANCAS	BICENTENARIO DE LA INDEPENDENCIA	20DPR3603W	PRIMARIA
1227	ISTMO	TEHUANTEPEC	SALINA CRUZ	79	SALINA CRUZ	0001	-	INDEPENDENCIA	20DPR0383G	PRIMARIA
1218	ISTMO	TEHUANTEPEC	SALINA CRUZ	79	SAN ANTONIO MONTERREY	0004	-	MA ISABEL VILLALPANDO	20DPR0392O	PRIMARIA
1215	ISTMO	TEHUANTEPEC	SALINA CRUZ	79	ENSENADA DE LA VENTOSA	0007	-	BENITO JUAREZ	20DPR0393N	PRIMARIA
1233	ISTMO	TEHUANTEPEC	SALINA CRUZ	79	ENSENADA DE LA VENTOSA	0007	-	AURORA LUNA GONZALEZ	20DJN1174R	PREESCOLAR
1900	ISTMO	TEHUANTEPEC	SAN MATEO DEL MAR	248	SAN MATEO DEL MAR	0001	-	CURSO COMUNITARIO DE EDUCACION PRIMARIA	20KP80303N	PRIMARIA
1911	ISTMO	TEHUANTEPEC	SAN MATEO DEL MAR	248	SAN MATEO DEL MAR	0001	-	INDIGENA	20OCC1140L	PREESCOLAR
1913	ISTMO	TEHUANTEPEC	SAN MATEO DEL MAR	248	SAN MATEO DEL MAR	0001	-	BENITO JUAREZ	20DCC1600F	PREESCOLAR
1922	ISTMO	TEHUANTEPEC	SAN MATEO DEL MAR	248	SAN MATEO DEL MAR	0001	-	NETZAHUALCOYOTL	20DPR1595P	PREESCOLAR
1923	ISTMO	TEHUANTEPEC	SAN MATEO DEL MAR	248	SAN MATEO DEL MAR	0001	-	EMILIANO ZAPATA	20DPR1596O	PRIMARIA
1901	ISTMO	TEHUANTEPEC	SAN MATEO DEL MAR	248	COLONIA JUAREZ	0004	-	ADOLFO LOPEZ MATEOS	20KCC0204I	PREESCOLAR
1908	ISTMO	TEHUANTEPEC	SAN MATEO DEL MAR	248	COLONIA JUAREZ	0004	-	CURSO COMUNITARIO DE EDUCACION PREESCOLAR	20DCC0692F	PREESCOLAR
1914	ISTMO	TEHUANTEPEC	SAN MATEO DEL MAR	248	COLONIA JUAREZ	0004	-	INDIGENA	20DCC1141K	PREESCOLAR
1919	ISTMO	TEHUANTEPEC	SAN MATEO DEL MAR	248	COLONIA JUAREZ	0004	-	MARGARITA MAZA DE JUAREZ	20DPR1922T	PRIMARIA
1906	ISTMO	TEHUANTEPEC	SAN MATEO DEL MAR	248	COLONIA JUAREZ	0007	-	ANO DE JUAREZ	20DCC2256S	PREESCOLAR
1916	ISTMO	TEHUANTEPEC	SAN MATEO DEL MAR	248	VILLA HERMOSA	0007	-	LOS NINOS HEROES	20DPR2069C	PRIMARIA
1928	ISTMO	TEHUANTEPEC	SAN MATEO DEL MAR	248	VILLA HERMOSA	0007	-	BENITO JUAREZ	20DIN0403Y	NO DEFINIDO
1910	ISTMO	TEHUANTEPEC	SAN MATEO DEL MAR	248	VILLA HERMOSA	0008	-	CENTRO DE EDUCACION INDIGENA NUEVA CREACION	20DCC1684D	PREESCOLAR
1921	ISTMO	TEHUANTEPEC	SAN MATEO DEL MAR	248	SAN PABLO	0008	-	JULIO DE LA FUENTE	20DPR0548Y	PRIMARIA
1929	ISTMO	TEHUANTEPEC	SAN MATEO DEL MAR	248	SAN PABLO	0008	-	GENERAL ANAYA	20DIN0132W	NO DEFINIDO
1925	ISTMO	TEHUANTEPEC	SAN MATEO DEL MAR	248	SAN PABLO	0008	-	CENTRO DE EDUCACION INICIAL	20DPB0546Z	PRIMARIA
1912	ISTMO	TEHUANTEPEC	SAN MATEO DEL MAR	248	SAN MATEO DEL MAR	0007	INTEGRAL DE DESARROLLO DE LA FAMILIA DE OAXACA	SOR JUANA INES DE LA CRUZ	20DCC1143I	PREESCOLAR
1904	ISTMO	TEHUANTEPEC	SAN MATEO DEL MAR	248	LAGUNA SANTA CRUZ	0007	-	SOR JUANA INES DE LA CRUZ	20DCC0690H	PREESCOLAR
1905	ISTMO	TEHUANTEPEC	SAN MATEO DEL MAR	248	HUAZANTLAN DEL RIO	0003	-	EVOLUCION	20DCC1142J	PREESCOLAR
1915	ISTMO	TEHUANTEPEC	SAN MATEO DEL MAR	248	HUAZANTLAN DEL RIO	0003	-	LEONA VICARIO	20DPR0830X	PRIMARIA
1926	ISTMO	TEHUANTEPEC	SAN MATEO DEL MAR	248	HUAZANTLAN DEL RIO	0003	-	FRANCISCO I. MADERO	20DIN0441A	NO DEFINIDO
1907	ISTMO	TEHUANTEPEC	SAN MATEO DEL MAR	248	HUAZANTLAN DEL RIO	0003	-	CENTRO DE EDUCACION INDIGENA	20DCC0691G	PREESCOLAR
1917	ISTMO	TEHUANTEPEC	SAN MATEO DEL MAR	248	COLONIA CUAUHTEMOC	0002	-	CANANEA	20DPR0946W	PRIMARIA
					COLONIA GUAYTEMOC	0002	-	CONSTITUCION		

FOLIO DIF	REGION	DISTRITO	MUNICIPIO	CLAVE MUNICIPIO	LOCALIDAD	CLAVE LOCALIDAD	SUBLOCALIDAD	ESCUELA	CVE ESCUELA	NIVEL
1927	ISTMO	TEHUANTEPEC	SAN MATEO DEL MAR	248	COLONIA CUAUHTEMOC	0002	-	CENTRO DE EDUCACION INDIGENA	20DIN0403Y	NO DEFINIDO
1918	ISTMO	TEHUANTEPEC	SAN MATEO DEL MAR	248	LA REFORMA	0005	-	GABRIELA MISTRAL	20DPB1897K	PRIMARIA
1909	ISTMO	TEHUANTEPEC	SAN MATEO DEL MAR	248	COSTA RICA	0006	-	MIGUEL HIDALGO	20DCC0693E	PREESCOLAR
1920	ISTMO	TEHUANTEPEC	SAN MATEO DEL MAR	248	COSTA RICA	0006	-	GUADALUPE VICTORIA	20DPB1749B	PRIMARIA
1924	ISTMO	TEHUANTEPEC	SAN MATEO DEL MAR	248	BARRIO NUEVO	0010	-	MOISES SAENZ	20DPB1449E	PRIMARIA
1902	ISTMO	TEHUANTEPEC	SAN MATEO DEL MAR	248	EL PACIFICO	0012	-	CURSO COMUNITARIO DE EDUCACION PRIMARIA INDIGENA	20KPB0267Z	PRIMARIA
1903	ISTMO	TEHUANTEPEC	SAN MATEO DEL MAR	248	EL PACIFICO	0012	-	CURSO COMUNITARIO DE EDUCACION PREESCOLAR INDIGENA	20KCC0021A	PREESCOLAR
358119	ISTMO	TEHUANTEPEC	SAN PEDRO HUAMELULA	307	SAN PEDRO HUAMELULA	0001	-	IGNACIO M ALTAMIRANO	20DPR0939N	PRIMARIA
1442	ISTMO	TEHUANTEPEC	SANTA MARIA GUIENAGATI	412	LACHIGUXÉ	0003	-	CURSO COMUNITARIO DE EDUCACION PRIMARIA MESTIZA	20KPR0762Z	PRIMARIA
357919	ISTMO	TEHUANTEPEC	SANTA MARIA GUIENAGATI	412	SANTA MARIA GUIENAGATI	0001	COLONIA SAN PABLO	LAZARO CARDENAS	20DPR3492H	PRIMARIA
358019	ISTMO	TEHUANTEPEC	SANTA MARIA GUIENAGATI	412	SANTA MARIA GUIENAGATI	0001	COLONIA CENTRO	BENITO JUAREZ	20DCC1162X	PREESCOLAR
1142	ISTMO	TEHUANTEPEC	SANTA MARIA JALAPA DEL MARQUES	418	SAN CRISTOBAL	0008	-	LEONA VICARIO	20DJN1040B	PREESCOLAR
1151	ISTMO	TEHUANTEPEC	SANTA MARIA JALAPA DEL MARQUES	418	SAN CRISTOBAL	0008	-	IGNACIO ZARAGOZA	20DPR1168X	PRIMARIA
1147	ISTMO	TEHUANTEPEC	SANTA MARIA JALAPA DEL MARQUES	418	POCHOTILLO	0020	-	OCTAVIO PAZ	20DJN2318D	PREESCOLAR
1152	ISTMO	TEHUANTEPEC	SANTA MARIA JALAPA DEL MARQUES	418	POCHOTILLO	0020	-	JOSE MARIA MORELOS Y PAVON	20DPR3207W	PRIMARIA
1148	ISTMO	TEHUANTEPEC	SANTA MARIA JALAPA DEL MARQUES	418	GUICHICHERO	0003	-	MARIA MONTESSORI	20DJN2380G	PREESCOLAR
1287	ISTMO	TEHUANTEPEC	SANTA MARIA JALAPA DEL MARQUES	418	GUICHICHERO	0003	-	EMILIANO ZAPATA	20DPR17130	PRIMARIA
1205	ISTMO	TEHUANTEPEC	SANTA MARIA JALAPA DEL MARQUES	418	GUADALUPE VICTORIA	0002	-	GUADALUPE VICTORIA	20DPR2685P	PRIMARIA
1153	ISTMO	TEHUANTEPEC	SANTA MARIA JALAPA DEL MARQUES	418	EL REPARO	0007	-	NINOS HEROES	20DPR2601R	PRIMARIA
1141	ISTMO	TEHUANTEPEC	SANTA MARIA JALAPA DEL MARQUES	418	SANTA MARIA JALAPA DEL MARQUES	0001	-	NINOS HEROES	20DJN2088B	PREESCOLAR
1159	ISTMO	TEHUANTEPEC	SANTA MARIA JALAPA DEL MARQUES	418	SANTA MARIA JALAPA DEL MARQUES	0001	-	JOSE MA PINO SUAREZ	20DPR2417U	PRIMARIA
1169	ISTMO	TEHUANTEPEC	SANTA MARIA JALAPA DEL MARQUES	418	SANTA MARIA JALAPA DEL MARQUES	0001	-	DONAJI	20DJN0229X	PREESCOLAR
1300	ISTMO	TEHUANTEPEC	SANTA MARIA JALAPA DEL MARQUES	418	SANTA MARIA JALAPA DEL MARQUES	0001	-	DIECISEIS DE SEPTIEMBRE	20DPR3160S	PRIMARIA
1399	ISTMO	TEHUANTEPEC	SANTA MARIA JALAPA DEL MARQUES	418	SANTA MARIA JALAPA DEL MARQUES	0001	-	SIMBOLOS PATRIOS	20DJN1773M	PREESCOLAR
1143	ISTMO	TEHUANTEPEC	SANTA MARIA JALAPA DEL MARQUES	418	SANTA MARIA JALAPA DEL MARQUES	0001	-	JAIME TORRES BODET	20DJN2263R	PREESCOLAR
1145	ISTMO	TEHUANTEPEC	SANTA MARIA JALAPA DEL MARQUES	418	SANTA MARIA JALAPA DEL MARQUES	0001	-	CINCO DE MAYO	20DJN0868T	PREESCOLAR
1154	ISTMO	TEHUANTEPEC	SANTA MARIA JALAPA DEL MARQUES	418	SANTA MARIA JALAPA DEL MARQUES	0001	-	MIGUEL HIDALGO	20DPR3307V	PRIMARIA
1155	ISTMO	TEHUANTEPEC	SANTA MARIA JALAPA DEL MARQUES	418	SANTA MARIA JALAPA DEL MARQUES	0001	-	HEROES NACIONALES	20DPR1165Z	PRIMARIA
1156	ISTMO	TEHUANTEPEC	SANTA MARIA JALAPA DEL MARQUES	418	SANTA MARIA JALAPA DEL MARQUES	0001	-	JUSTO SIERRA	20DPR1166Z	PRIMARIA
1157	ISTMO	TEHUANTEPEC	SANTA MARIA JALAPA DEL MARQUES	418	SANTA MARIA JALAPA DEL MARQUES	0001	-	20 DE NOVIEMBRE	20DPR2920C	PRIMARIA
1146	ISTMO	TEHUANTEPEC	SANTA MARIA JALAPA DEL MARQUES	418	COLONIA PRESIDENTE JUAREZ	0003	-	MARGARITA MAZA DE JUAREZ	20DJN2219D	PREESCOLAR

FOLIO DIF	REGION	DISTRITO	MUNICIPIO	CLAVE MUNICIPIO	LOCALIDAD	CLAVE LOCALIDAD	SUBLOCALIDAD	ESCUELA	CVE ESCUELA	NIVEL
1204	ISTMO	TEHUANTEPEC	SANTA MARIA JALAPA DEL MARQUES	418	COLDNIA PRESIDENTE JUÁREZ	0013	-	GREGORIO TORRES QUINTERO	20DPR3113H	PRIMARIA
1400	ISTMO	TEHUANTEPEC	SANTA MARIA JALAPA DEL MARQUES	418	MAGDALENA GUELA VENCE	0006	-	JUSTO SIERRA	20DPR1712P	PRIMARIA
1401	ISTMO	TEHUANTEPEC	SANTA MARIA JALAPA DEL MARQUES	418	LLANO GRANDE	0004	-	NETZAHUALCOYOTL	20DJN1313B	PREESCOLAR
1402	ISTMO	TEHUANTEPEC	SANTA MARIA JALAPA DEL MARQUES	418	LLANO GRANDE	0004	-	CRISTOBAL COLON	20DPR1167Y	PRIMARIA
1149	ISTMO	TEHUANTEPEC	SANTA MARIA JALAPA DEL MARQUES	418	CERRO DEL CHIVO	0017	-	CURSO COMUNITARIO DE EDUCACION PREESCOLAR MESTIZO	20KJN1044H	PREESCOLAR
1150	ISTMO	TEHUANTEPEC	SANTA MARIA JALAPA DEL MARQUES	418	CERRO DEL CHIVO	0017	-	CURSO COMUNITARIO DE EDUCACION PRIMARIA MESTIZA	20KPR1608N	PRIMARIA
1144	ISTMO	TEHUANTEPEC	SANTA MARIA JALAPA DEL MARQUES	418	LLANO VERIA	0005	-	EMILIANO ZAPATA	20DCC1791M	PREESCOLAR
1158	ISTMO	TEHUANTEPEC	SANTA MARIA JALAPA DEL MARQUES	418	LLANO VERIA	0005	-	BENITO JUAREZ	20DPB1686G	PRIMARIA
359819	ISTMO	TEHUANTEPEC	SANTA MARIA JALAPA DEL MARQUES	418	SANTA MARIA JALAPA DEL MARQUES	0001	-	CARMEN RAMOS DEL RIO	20DJN1048U	PREESCOLAR
359919	ISTMO	TEHUANTEPEC	SANTA MARIA JALAPA DEL MARQUES	418	SANTA MARIA JALAPA DEL MARQUES	0001	-	CENTRO DE ATENCION MULTIPLE NUM. 54	20DML0054X	CAM
996	ISTMO	TEHUANTEPEC	SANTA MARIA MIXTEQUILLA	421	LA CANTERA	0008	-	CURSO COMUNITARIO DE EDUCACION PREESCOLAR MESTIZO	20KJN0054H	PREESCOLAR
981	ISTMO	TEHUANTEPEC	SANTA MARIA MIXTEQUILLA	421	SANTA MARIA MIXTEQUILLA	0001	-	LAZARO CARDENAS	20DPR2039I	PRIMARIA
982	ISTMO	TEHUANTEPEC	SANTA MARIA MIXTEQUILLA	421	SANTA MARIA MIXTEQUILLA	0001	-	JOSE MARIA MORELOS	20DPR1169W	PRIMARIA
983	ISTMO	TEHUANTEPEC	SANTA MARIA MIXTEQUILLA	421	SANTA MARIA MIXTEQUILLA	0001	-	CUAUHTEMOC	20DJN0429V	PREESCOLAR
984	ISTMO	TEHUANTEPEC	SANTA MARIA MIXTEQUILLA	421	SANTA MARIA MIXTEQUILLA	0001	-	CURSO COMUNITARIO DE EDUCACION PRIMARIA MESTIZA	20KPR1213C	PRIMARIA
997	ISTMO	TEHUANTEPEC	SANTA MARIA MIXTEQUILLA	421	KILOMETRO 10 NIZZAPIPI (SANTO DOMINGO)	0003	-	5 DE MAYO	20DPR2866Z	PRIMARIA
1440	ISTMO	TEHUANTEPEC	SANTIAGO LACHIGURI	470	VILLA LA ESPERANZA (OCOTAL)	0046	-	NINOS HEROES	20DCC2340Q	PREESCOLAR
205	ISTMO	TEHUANTEPEC	SANTO DOMINGO CHIHUITAN	508	SANTO DOMINGO CHIHUITAN	0001	-	GABRIELA MISTRAL	20DJN0128Z	PREESCOLAR
206	ISTMO	TEHUANTEPEC	SANTO DOMINGO CHIHUITAN	508	SANTO DOMINGO CHIHUITAN	0001	-	BENITO JUAREZ	20DPR1390X	PRIMARIA
1058	ISTMO	TEHUANTEPEC	SANTO DOMINGO TEHUANTEPEC	515	LA NORIA	0042	-	PAUL P HARRIS	20DPR2237I	PRIMARIA
1490	ISTMO	TEHUANTEPEC	SANTO DOMINGO TEHUANTEPEC	515	COLONIA JORDAN	0008	-	FRANCISCO GABILONDO SOLER	20DJN2252L	PREESCOLAR
1190	ISTMO	TEHUANTEPEC	SANTO DOMINGO TEHUANTEPEC	515	BARRIO SANTA CRUZ	0089	-	GUSSII	20DJN0223C	PREESCOLAR
1056	ISTMO	TEHUANTEPEC	SANTO DOMINGO TEHUANTEPEC	515	SANTO DOMINGO TEHUANTEPEC	0001	-	PATRIA	20DPR1408F	PRIMARIA
1057	ISTMO	TEHUANTEPEC	SANTO DOMINGO TEHUANTEPEC	515	SANTO DOMINGO TEHUANTEPEC	0001	-	RICARDO FLORES MAGON	20DPR3582Z	PRIMARIA
1059	ISTMO	TEHUANTEPEC	SANTO DOMINGO TEHUANTEPEC	515	SANTO DOMINGO TEHUANTEPEC	0001	-	GUADALUPE VICTORIA	20DPR1854N	PRIMARIA
1060	ISTMO	TEHUANTEPEC	SANTO DOMINGO TEHUANTEPEC	515	SANTO DOMINGO TEHUANTEPEC	0001	-	TEHUANTEPEC	20DPR2176M	PRIMARIA
1061	ISTMO	TEHUANTEPEC	SANTO DOMINGO TEHUANTEPEC	515	SANTO DOMINGO TEHUANTEPEC	0001	-	MARGARITA MAZA DE JUAREZ	20EDI0010D	PREESCOLAR
1062	ISTMO	TEHUANTEPEC	SANTO DOMINGO TEHUANTEPEC	515	SANTO DOMINGO TEHUANTEPEC	0001	-	MARGARITA MAZA DE JUAREZ	20DPR2404Q	PRIMARIA
1425	ISTMO	TEHUANTEPEC	SANTO DOMINGO TEHUANTEPEC	515	SANTO DOMINGO TEHUANTEPEC	0001	-	JDSEFA ORTIZ DE DOMINGUEZ	20DPR3320P	PRIMARIA

2016 2022

DIRECCIÓN DE OPERACIÓN DE ASISTENCIA ALIMENTARIA

[Handwritten signature]

FOLIO DIF	REGION	DISTRITO	MUNICIPIO	CLAVE MUNIC IPIO	LOCALIDAD	CLAVE LOCALIDAD	SUBLOCALIDAD	ESCUELA	CVE ESCUELA	NIVEL
1426	ISTMO	TEHUANTEPEC	SANTO DOMINGO TEHUANTEPEC	515	SANTO DOMINGO TEHUANTEPEC	0001	3RA SECCION SANTA CRUZ TAGOLABA	EMILIANO ZAPATA	20DJN1566E	PREESCOLAR
1483	ISTMO	TEHUANTEPEC	SANTO DOMINGO TEHUANTEPEC	515	SANTO DOMINGO TEHUANTEPEC	0001	CUARTA SECCION	CDSIUPI	20DJN2350M	PREESCOLAR
1484	ISTMD	TEHUANTEPEC	SANTO DOMINGO TEHUANTEPEC	515	SANTO DOMINGO TEHUANTEPEC	0001	-	ROSENDO SANTOME	20DPR0513J	PRIMARIA
1809	ISTMD	TEHUANTEPEC	SANTO DOMINGO TEHUANTEPEC	515	SANTO DOMINGO TEHUANTEPEC	0001	-	INDEPENDENCIA	20DPR3552F	PRIMARIA
1189	ISTMD	TEHUANTEPEC	SANTO DOMINGO TEHUANTEPEC	515	SANTO DOMINGO TEHUANTEPEC	0001	-	JUANA C ROMERO	20DPR1405I	PRIMARIA
1202	ISTMO	TEHUANTEPEC	SANTO DOMINGO TEHUANTEPEC	515	SANTO DOMINGO TEHUANTEPEC	0001	FRACCIONAMIENTO LDS TAMARINDOS	22 DE MARZO	20DPR3094J	PRIMARIA
1203	ISTMD	TEHUANTEPEC	SANTO DOMINGO TEHUANTEPEC	515	SANTO DOMINGO TEHUANTEPEC	0001	-	JDESE VASCDNCELOS	20DPR2912U	PRIMARIA
1284	ISTMD	TEHUANTEPEC	SANTO DOMINGO TEHUANTEPEC	515	SANTO DOMINGO TEHUANTEPEC	0001	FRACCIONAMIENTO EL PITAYAL	FRIDA KAHLO	20DJN1557X	PREESCOLAR
1385	ISTMO	TEHUANTEPEC	SANTO DOMINGO TEHUANTEPEC	515	SANTO DOMINGO TEHUANTEPEC	0001	-	EMILIANO ZAPATA	20DPR3581A	PRIMARIA
1424	ISTMO	TEHUANTEPEC	SANTO DOMINGO TEHUANTEPEC	515	SANTO DOMINGO TEHUANTEPEC	0001	COL. SAN PABLO	HERMENEGILDO GALEANA	20DPR3188Y	PRIMARIA
1183	ISTMO	TEHUANTEPEC	SANTO DOMINGO TEHUANTEPEC	515	SANTO DOMINGO TEHUANTEPEC	0001	-	JEAN PIAGET	20DJN1479J	PREESCOLAR
1184	ISTMO	TEHUANTEPEC	SANTO DOMINGO TEHUANTEPEC	515	SANTO DOMINGO TEHUANTEPEC	0001	FRACCIONAMIENTO VILLAS DEL SOL	JOSE MARTI	20DJN0257T	PREESCOLAR
1185	ISTMO	TEHUANTEPEC	SANTO DOMINGO TEHUANTEPEC	515	SANTO DOMINGO TEHUANTEPEC	0001	-	DONAI	20DJN0222D	PREESCOLAR
1186	ISTMO	TEHUANTEPEC	SANTO DOMINGO TEHUANTEPEC	515	SANTO DOMINGO TEHUANTEPEC	0001	BARRIO LIEZA	BEATRIZ AVILA GARCIA	20DJN0419D	PREESCOLAR
1187	ISTMO	TEHUANTEPEC	SANTO DOMINGO TEHUANTEPEC	515	SANTO DOMINGO TEHUANTEPEC	0001	-	JOSE VASCDNCELOS	20DJN0865W	PREESCOLAR
1188	ISTMO	TEHUANTEPEC	SANTO DOMINGO TEHUANTEPEC	515	SANTO DOMINGO TEHUANTEPEC	0001	BARRIO LIEZA	VICENTE GUERRERO	20DPR3083D	PRIMARIA
1063	ISTMO	TEHUANTEPEC	SANTO DOMINGO TEHUANTEPEC	515	SANTO DOMINGO TEHUANTEPEC	0001	-	CUAUHTEMOC	20DPR1856L	PRIMARIA
1064	ISTMO	TEHUANTEPEC	SANTO DOMINGO TEHUANTEPEC	515	SANTO DOMINGO TEHUANTEPEC	0001	-	RD5A AGAZZI	20DJN1227F	PREESCOLAR
1065	ISTMO	TEHUANTEPEC	SANTO DOMINGO TEHUANTEPEC	515	SANTO DOMINGO TEHUANTEPEC	0001	-	DDNAI	20DPR1416D	PRIMARIA
1181	ISTMO	TEHUANTEPEC	SANTO DOMINGO TEHUANTEPEC	515	SANTO DOMINGO TEHUANTEPEC	0001	-	MELCHOR OCAMPO	20DJN0819K	PREESCOLAR
357419	ISTMO	TEHUANTEPEC	SANTO DOMINGO TEHUANTEPEC	515	COLDIA SAN LUIS	0051	-	DON MIGUEL HIDALGO	20DPR1946D	PRIMARIA
357519	ISTMO	TEHUANTEPEC	SANTO DOMINGO TEHUANTEPEC	515	COLDIA SAN LUIS	0051	INTEGRAL DE	GABRIELA MISTRAL	20DJN0749F	PREESCOLAR
357619	ISTMO	TEHUANTEPEC	SANTO DOMINGO TEHUANTEPEC	515	COLONIA LAZARCA	0001	DAJACA	MATIAS ROMERO	20DJN1669A	PREESCOLAR
357719	ISTMO	TEHUANTEPEC	SANTO DOMINGO TEHUANTEPEC	515	COLONIA LAZARCA	0001	-	RICARDO FLORES MAGNAN	20DPR1972B	PRIMARIA
358919	ISTMO	TEHUANTEPEC	SANTO DOMINGO TEHUANTEPEC	515	SANTO DOMINGO TEHUANTEPEC	0001	-	DCTAVIO PAZ	20DPR0432Z	PRIMARIA
1590	MIXTECA	COIXTLAHUACA	CONCEPCION BUENAVISTA	18	CONCEPCION BUENAVISTA	0001	-	BENITO JUAREZ	20DPR0085H	PRIMARIA
1591	MIXTECA	COIXTLAHUACA	CONCEPCION BUENAVISTA	18	CONCEPCION BUENAVISTA	0001	-	JOSE MARTI	20DJN0609F	PREESCOLAR
1599	MIXTECA	COIXTLAHUACA	CONCEPCION BUENAVISTA	18	RIO DE LAS PALMAS	0003	-	CURSO COMUNITARIO DE EDUCACION PREESCOLAR MESTIZO	20KJN0647S	PREESCOLAR

Enfermería y Pedagogías
2016 2022
Enfermería y Pedagogías

FOLIO DIF	REGION	DISTRITO	MUNICIPIO	CLAVE MUNICIPIO	LOCALIDAD	CLAVE LOCALIDAD	SUBLOCALIDAD	ESCUELA	CVE ESCUELA	NIVEL
1600	MIXTECA	COIXTLAHUACA	CONCEPCION BUENAVISTA	18	RIO DE LAS PALMAS	0003	-	CURSO COMUNITARIO DE EDUCACION PRIMARIA MESTIZA	20KPR0018T	PRIMARIA
1	MIXTECA	COIXTLAHUACA	SAN CRISTOBAL SUCHIXTLAHUACA	129	SAN CRISTOBAL SUCHIXTLAHUACA	0001	-	ABRAHAM CASTELLANOS	20DPR0504B	PRIMARIA
2	MIXTECA	COIXTLAHUACA	SAN CRISTOBAL SUCHIXTLAHUACA	129	SAN CRISTOBAL SUCHIXTLAHUACA	0001	-	MARTIN BAZAN MARTELL	20DIN2336T	PREESCOLAR
3	MIXTECA	COIXTLAHUACA	SAN MATEO TLAPILTEPEC	256	SAN MATEO TLAPILTEPEC	0001	-	LEONA VICARIO	20DIN0794S	PREESCOLAR
4	MIXTECA	COIXTLAHUACA	SAN MATEO TLAPILTEPEC	256	SAN MATEO TLAPILTEPEC	0001	-	BENITO JUAREZ	20DPR0842B	PRIMARIA
1638	MIXTECA	COIXTLAHUACA	SAN MIGUEL TEQUIXTEPEC	283	SAN MIGUEL TEQUIXTEPEC	0001	-	JOSE MENDOZA LOPEZ	20DIN0637B	PREESCOLAR
1639	MIXTECA	COIXTLAHUACA	SAN MIGUEL TEQUIXTEPEC	283	SAN MIGUEL TEQUIXTEPEC	0001	-	REVOLUCION	20DPR0893I	PRIMARIA
1640	MIXTECA	COIXTLAHUACA	SAN MIGUEL TEQUIXTEPEC	283	SANTA CRUZ CAPULPAM	0004	-	IGNACIO ZARAGOZA	20DPR0896F	PRIMARIA
5	MIXTECA	COIXTLAHUACA	SAN MIGUEL TULANCINGO	287	SAN MIGUEL TULANCINGO	0001	-	FRANCISCO GONZALEZ BOCANEGRA	20DIN0448J	PREESCOLAR
6	MIXTECA	COIXTLAHUACA	SAN MIGUEL TULANCINGO	287	SAN MIGUEL TULANCINGO	0001	-	MARTINES DE LA REVOLUCION	20DPR0903Z	PRIMARIA
561	MIXTECA	COIXTLAHUACA	SANTA MAGDALENA JICOTLAN	47	SANTA MAGDALENA JICOTLAN	0001	-	FRANCISCO I. MADERO	20DPR0216J	PRIMARIA
10	MIXTECA	COIXTLAHUACA	SANTA MARIA NATIVITAS	422	SANTA MARIA NATIVITAS	0001	-	BENITO JUAREZ	20DPR1170L	PRIMARIA
7	MIXTECA	COIXTLAHUACA	SANTA MARIA NATIVITAS	422	SAN JOSE MONTE VERDE	0002	-	JOSE MARIA MORELOS Y PAVON	20DIN2194L	PREESCOLAR
8	MIXTECA	COIXTLAHUACA	SANTA MARIA NATIVITAS	422	SAN PEDRO BUENAVISTA	0003	-	CURSO COMUNITARIO DE EDUCACION PREESCOLAR MESTIZO	20KIN0985S	PREESCOLAR
9	MIXTECA	COIXTLAHUACA	SANTA MARIA NATIVITAS	422	SAN PEDRO BUENAVISTA	0003	-	NARCISO MENDOZA	20DPB1550T	PRIMARIA
1178	MIXTECA	COIXTLAHUACA	TEPELMEME VILLA DE MORELOS	548	LAS FLORES	0003	-	CURSO COMUNITARIO DE EDUCACION PREESCOLAR MESTIZO	20KIN1037Y	PREESCOLAR
1179	MIXTECA	COIXTLAHUACA	TEPELMEME VILLA DE MORELOS	548	LAS FLORES	0003	-	LEYES DE REFORMA	20DPR1731D	PRIMARIA
1180	MIXTECA	COIXTLAHUACA	TEPELMEME VILLA DE MORELOS	548	TORRECILLA	0008	-	NINOS HEROES	20DPR1486J	PRIMARIA
1176	MIXTECA	COIXTLAHUACA	TEPELMEME VILLA DE MORELOS	548	LA UNION	0009	-	CURSO COMUNITARIO DE EDUCACION PREESCOLAR MESTIZO	20KIN1119H	PREESCOLAR
1177	MIXTECA	COIXTLAHUACA	TEPELMEME VILLA DE MORELOS	548	LA UNION	0009	-	LAZARO CARDENAS	20DPR1487I	PRIMARIA
1175	MIXTECA	COIXTLAHUACA	TEPELMEME VILLA DE MORELOS	548	EL RODEO	0006	-	JOSE MARIA MORELOS Y PAVON	20DPR1485K	PRIMARIA
1173	MIXTECA	COIXTLAHUACA	TEPELMEME VILLA DE MORELOS	548	TEPELMEME VILLA DE MORELOS	0001	-	EL PIPLA	20DIN0140U	PREESCOLAR
1174	MIXTECA	COIXTLAHUACA	TEPELMEME VILLA DE MORELOS	548	TEPELMEME VILLA DE MORELOS	0001	-	MIGUEL HIDALGO Y COSTILLA	20DPR1483M	PRIMARIA
1618	MIXTECA	COIXTLAHUACA	TEPELMEME VILLA DE MORELOS	548	PUERTO MIXTECO	0005	-	IGNACIO ZARAGOZA	20DPR1484L	PRIMARIA
378	MIXTECA	HUAUJAPAN	ASUNCION CUYOTEPEJI	4	ASUNCION CUYOTEPEJI	0001	INTEGRAL DE OAXACA	MARGARITA MAZA DE JUAREZ	20DIN0563A	PREESCOLAR
379	MIXTECA	HUAUJAPAN	ASUNCION CUYOTEPEJI	4	ASUNCION CUYOTEPEJI	0001	-	PONCIANO ARRIAGA	20DPR0002I	PRIMARIA
1139	MIXTECA	HUAUJAPAN	FRESNILLO DE TRUJANO	32	FRESNILLO DE TRUJANO	0001	-	VICENTE GUERRERO	20DIN0354V	PREESCOLAR
1140	MIXTECA	HUAUJAPAN	FRESNILLO DE TRUJANO	32	FRESNILLO DE TRUJANO	0001	-	20 DE NOVIEMBRE	20DPR0140K	PRIMARIA
1519	MIXTECA	HUAUJAPAN	MARISCALA DE JUAREZ	55	GUADALUPE COPALTEPEC	0002	-	IGNACIO M ALTAMIRANO	20DPB0497H	PRIMARIA
1517	MIXTECA	HUAUJAPAN	MARISCALA DE JUAREZ	55	GUADALUPE COPALTEPEC	0003	-	EMILIANO ZAPATA	20DPR0226Q	PRIMARIA
1576	MIXTECA	HUAUJAPAN	MARISCALA DE JUAREZ	55	GUADALUPE TAHUETILLA	0005	-	LEONOR LOPEZ ORELLANA	20DIN0130N	PREESCOLAR
1518	MIXTECA	HUAUJAPAN	MARISCALA DE JUAREZ	55	SANTA CRUZ DE FRAYLE	0007	-	CURSO COMUNITARIO DE EDUCACION PREESCOLAR MESTIZO	20KIN1315J	PREESCOLAR

FOLIO DIF	REGION	DISTRITO	MUNICIPIO	CLAVE MUNICIPIO	LOCALIDAD	CLAVE LOCALIDAD	SUBLOCALIDAD	ESCUELA	CVE ESCUELA	NIVEL
1577	MIXTECA	HUAIUAPAN	MARISCALA DE JUAREZ	55	SANTA CRUZ EL FRAILE	0007	-	BENITO JUAREZ	20DPR0229N	PRIMARIA
395	MIXTECA	HUAIUAPAN	SAN JERONIMO SILACAYOAPILLA	160	SAN JERONIMO SILACAYOAPILLA	0001	-	5 DE MAYO	20DPR0564Q	PRIMARIA
396	MIXTECA	HUAIUAPAN	SAN JERONIMO SILACAYOAPILLA	160	SAN JERONIMO SILACAYOAPILLA	0001	-	LIC. BENITO JUAREZ	20DJN0621A	PREESCOLAR
401	MIXTECA	HUAIUAPAN	SAN JORGE NUCHITA	164	SAN JORGE NUCHITA	0001	-	EUGENIO HOSTOS	20DPR0577U	PRIMARIA
402	MIXTECA	HUAIUAPAN	SAN JORGE NUCHITA	164	SAN JORGE NUCHITA	0001	-	VOZ INFANTIL	20DCC1004H	PREESCOLAR
403	MIXTECA	HUAIUAPAN	SAN JORGE NUCHITA	164	SAN MIGUEL ALLENDE	0003	-	LIC. BENITO JUAREZ	20DPR0579S	PRIMARIA
404	MIXTECA	HUAIUAPAN	SAN JORGE NUCHITA	164	SAN MIGUEL ALLENDE	0003	-	NINOS HEROES	20DJN1705P	PREESCOLAR
399	MIXTECA	HUAIUAPAN	SAN JORGE NUCHITA	164	GUADALUPE DE MORELOS	0004	-	GREGORIO TORRES	20DPR0578T	PRIMARIA
400	MIXTECA	HUAIUAPAN	SAN JORGE NUCHITA	164	GUADALUPE DE MORELOS	0004	-	QUINTERO	20DCC0100D	PREESCOLAR
909	MIXTECA	HUAIUAPAN	SAN JOSE AYUQUILA	165	SAN RAFAEL	0003	-	VICENTE GUERRERO	20DJN0471K	PREESCOLAR
910	MIXTECA	HUAIUAPAN	SAN JOSE AYUQUILA	165	SAN RAFAEL	0003	-	MARGARITA MAZA DE JUAREZ	20DPR1883I	PRIMARIA
406	MIXTECA	HUAIUAPAN	SAN JUAN BAUTISTA SUCHITEPEC	181	SAN JUAN BAUTISTA SUCHITEPEC	0001	-	JOSE MARIA MORELOS	20DPR0626M	PRIMARIA
407	MIXTECA	HUAIUAPAN	SAN JUAN BAUTISTA SUCHITEPEC	181	SAN JUAN BAUTISTA SUCHITEPEC	0001	-	RAMONA MARTINEZ ARCOS	20DJN0564Z	PREESCOLAR
408	MIXTECA	HUAIUAPAN	SAN JUAN BAUTISTA SUCHITEPEC	181	SAN JUAN BAUTISTA SUCHITEPEC	0001	-	SUCHITEPEC	20PPR0061C	PRIMARIA
1076	MIXTECA	HUAIUAPAN	SAN MIGUEL AMATITLAN	261	VENTA DE URIBE DE JUAREZ	0009	-	JUVENTINO ROSAS	20DJN0659N	PREESCOLAR
1492	MIXTECA	HUAIUAPAN	SAN MIGUEL AMATITLAN	261	VENTA DE URIBE DE JUAREZ	0009	-	MANUEL AVILA CAMACHO	20DPR0855F	PRIMARIA
1491	MIXTECA	HUAIUAPAN	SAN MIGUEL AMATITLAN	261	SAN LORENZO VISTA HERMOSA	0007	-	ANTONIO ALZATE	20DPR0854G	PRIMARIA
1493	MIXTECA	HUAIUAPAN	SAN MIGUEL AMATITLAN	261	SAN LORENZO VISTA HERMOSA	0007	-	CARMEN RAMOS DEL RIO	20DJN0583O	PREESCOLAR
1494	MIXTECA	HUAIUAPAN	SAN MIGUEL AMATITLAN	261	SAN LORENZO VISTA HERMOSA	0007	-	LIBERACION CAMPESINA	20DPR3078S	PRIMARIA
1075	MIXTECA	HUAIUAPAN	SAN MIGUEL AMATITLAN	261	GUADALUPE XONOXTE	0014	-	JOSE MA MORELOS Y PAVON	20PPR0021B	PRIMARIA
413	MIXTECA	HUAIUAPAN	SANTA CRUZ TACACHE DE MINA	381	SANTA CRUZ TACACHE DE MINA	0001	-	GENERAL FRANCISCO JAVIER MINA	20DJN0083T	PREESCOLAR
414	MIXTECA	HUAIUAPAN	SANTA CRUZ TACACHE DE MINA	381	SANTA CRUZ TACACHE DE MINA	0001	-	JUSTO SIERRA	20DPR1076G	PRIMARIA
415	MIXTECA	HUAIUAPAN	SANTA CRUZ TACACHE DE MINA	381	SANTA CRUZ TACACHE DE MINA	0001	-	LIBERTADORES DE AMERICA	20DPR2603P	PRIMARIA
411	MIXTECA	HUAIUAPAN	SANTA CRUZ TACACHE DE MINA	381	SAN JOSÉ DE LA PRADERA	0002	-	CRISTOBAL COLON	20DJN0474H	PREESCOLAR
412	MIXTECA	HUAIUAPAN	SANTA CRUZ TACACHE DE MINA	381	SAN JOSÉ DE LA PRADERA	0002	-	EMILIANO ZAPATA	20DPR1321A	PRIMARIA
417	MIXTECA	HUAIUAPAN	SANTA MARIA CAMOTLAN	400	SANTA MARIA CAMOTLAN	0001	-	MARTIRES DE LA REVOLUCION	20DPR1128W	PRIMARIA
913	MIXTECA	HUAIUAPAN	SANTA MARIA CAMOTLAN	400	SANTA MARIA CAMOTLAN	0001	-	FRIBEL	20DJN0097W	PREESCOLAR
1522	MIXTECA	HUAIUAPAN	SANTIAGO CHAZUMBA	459	SAN JUAN NOCHUXTLAN	0007	-	GABRIELA MISTRAL	20DJN0466Z	PREESCOLAR
1523	MIXTECA	HUAIUAPAN	SANTIAGO CHAZUMBA	459	SAN JUAN NOCHUXTLAN	0007	-	MIGUEL HIDALGO	20DPR1246K	PRIMARIA
1090	MIXTECA	HUAIUAPAN	SANTIAGO CHAZUMBA	459	SANTIAGO CHAZUMBA	0001	-	GENERAL LAZARO CARDENAS	20DJN0028Z	PREESCOLAR
1031	MIXTECA	HUAIUAPAN	SANTIAGO CHAZUMBA	459	SANTIAGO CHAZUMBA	0001	-	HILARIO C SALAS	20DPR1632D	PRIMARIA
1526	MIXTECA	HUAIUAPAN	SANTIAGO CHAZUMBA	459	SAN JOSÉ CHICHUATEPEC	0006	-	BENITO JUAREZ	20DPR1245L	PRIMARIA
1520	MIXTECA	HUAIUAPAN	SANTIAGO CHAZUMBA	459	SAN SEBASTIAN FRONTERA	0008	-	LAZARO CARDENAS	20DPR1247J	PRIMARIA
1521	MIXTECA	HUAIUAPAN	SANTIAGO CHAZUMBA	459	SAN SEBASTIAN FRONTERA	0008	-	CURSO COMUNITARIO DE EDUCACION PREESCOLAR MESTIZO	20KJN1013O	PREESCOLAR

FOLIO DIF	REGION	DISTRITO	MUNICIPIO	CLAVE MUNICIPIO	LOCALIDAD	CLAVE LOCALIDAD	SUBLOCALIDAD	ESCUELA	CVE ESCUELA	NIVEL
1527	MIXTECA	HUAIUAPAN	SANTIAGO CHAZUMBA	459	SANTO DOMINGO TIANGUISTENGO	0009	-	MIGUEL HIDALGO	20DPR1248I	PRIMARIA
1528	MIXTECA	HUAIUAPAN	SANTIAGO CHAZUMBA	459	SANTO DOMINGO TIANGUISTENGO	0009	-	MANUEL ACUNA	20DCC1274A	PREESCOLAR
1524	MIXTECA	HUAIUAPAN	SANTIAGO CHAZUMBA	459	OLLERAS DE BUSTAMANTE	0005	-	NINOS HEROES DE CHAPULTEPEC	20DJN0467Y	PREESCOLAR
1525	MIXTECA	HUAIUAPAN	SANTIAGO CHAZUMBA	459	OLLERAS DE BUSTAMANTE	0005	-	CATALINO S. HIDALGO	20DPR1244M	PRIMARIA
1714	MIXTECA	HUAIUAPAN	SANTIAGO HUAILOTLITLAN	462	SANTIAGO HUAILOTLITLAN	0001	-	JOSE MARIA MORELOS	20DPR1259O	PRIMARIA
1705	MIXTECA	HUAIUAPAN	SANTIAGO HUAILOTLITLAN	462	SANTIAGO HUAILOTLITLAN	0001	-	NINOS HEROES DE CHAPULTEPEC	20DJN0009L	PREESCOLAR
424	MIXTECA	HUAIUAPAN	SANTIAGO MILTEPEC	476	SANTIAGO MILTEPEC	0001	-	BENITO JUAREZ	20DPR1313S	PRIMARIA
425	MIXTECA	HUAIUAPAN	SANTIAGO MILTEPEC	476	SANTIAGO MILTEPEC	0001	-	JOSE MARIA MORELOS Y PAVON	20DJN0562B	PREESCOLAR
1066	MIXTECA	HUAIUAPAN	SANTO DOMINGO TONALA	520	SANTO DOMINGO TONALA	0001	-	IGNACIO M ALTAMIRANO	20DPR1423Y	PRIMARIA
1067	MIXTECA	HUAIUAPAN	SANTO DOMINGO TONALA	520	SANTO DOMINGO TONALA	0001	-	MIGUEL HIDALGO Y COSTILLA	20PPR0025Y	PRIMARIA
1068	MIXTECA	HUAIUAPAN	SANTO DOMINGO TONALA	520	SANTO DOMINGO TONALA	0001	-	JOSEFA ORTIZ DE DOMINGUEZ	20DJN0189M	PREESCOLAR
1073	MIXTECA	HUAIUAPAN	SANTO DOMINGO TONALA	520	SANTO DOMINGO TONALA	0001	ENCINO GRANDE	LIBERACION CAMPESENA	20DPB2148P	PRIMARIA
1117	MIXTECA	HUAIUAPAN	SANTO DOMINGO TONALA	520	SANTO DOMINGO TONALA	0001	NATIVIDAD	GUADALUPE VICTORIA	20DPR1424X	PRIMARIA
1588	MIXTECA	HUAIUAPAN	SANTO DOMINGO TONALA	520	SAN ANDRÉS SABINILLO	0003	-	NICOLAS BRAVO	20DPR1425W	PRIMARIA
1589	MIXTECA	HUAIUAPAN	SANTO DOMINGO TONALA	520	SAN ANDRÉS SABINILLO	0003	-	NETZAHUALCOYOTL	20DCC1611L	PREESCOLAR
1115	MIXTECA	HUAIUAPAN	SANTO DOMINGO TONALA	520	SAN ISIDRO LAGUNA SECA	0009	-	REGENERACION	20DPB0335W	PRIMARIA
1116	MIXTECA	HUAIUAPAN	SANTO DOMINGO TONALA	520	SAN ISIDRO LAGUNA SECA	0009	-	BENITO JUAREZ GARCIA	20DCC2406I	PREESCOLAR
1071	MIXTECA	HUAIUAPAN	SANTO DOMINGO TONALA	520	JUQUILA LOMA LARGA	0011	-	SANTOS DEGOLLADO	20DPB1993N	PRIMARIA
1069	MIXTECA	HUAIUAPAN	SANTO DOMINGO TONALA	520	SAN SEBASTIÁN DEL MONTE	0005	-	ALMA MIXTECA	20DPR1427U	PRIMARIA
1072	MIXTECA	HUAIUAPAN	SANTO DOMINGO TONALA	520	NATIVIDAD	0021	-	JUAN DE LA BARRERA	20DJN0482Q	PREESCOLAR
1074	MIXTECA	HUAIUAPAN	SANTO DOMINGO TONALA	520	ENCINO GRANDE (LÁZARO CÁRDENAS)	0015	-	CURSO COMUNITARIO DE EDUCACION PREESCOLAR	20KJN1070F	PREESCOLAR
911	MIXTECA	HUAIUAPAN	ZAPOTITLAN PALMAS	568	ZAPOTITLAN PALMAS	0001	-	FELIPE CARRILLO PUERTO	20DPR1561Z	PRIMARIA
914	MIXTECA	HUAIUAPAN	ZAPOTITLAN PALMAS	568	ZAPOTITLAN PALMAS	0001	-	LAZARO CARDENAS	20DJN0239D	PREESCOLAR
1538	MIXTECA	JUXTLAHUACA	COICOYAN DE LAS FLORES	16	COICOYÁN DE LAS FLORES	0001	BARRIO LOS TENORIOS	FRANCISCO I. MADERO	20DPB2350B	PRIMARIA
1541	MIXTECA	JUXTLAHUACA	COICOYAN DE LAS FLORES	16	COICOYÁN DE LAS FLORES	0001	BARRIO LOS TENORIOS	QUETZALCOATL	20DCC2388J	PREESCOLAR
1543	MIXTECA	JUXTLAHUACA	COICOYAN DE LAS FLORES	16	COICOYÁN DE LAS FLORES	0001	COLONIA CENTRO	JUAN DE LA BARRERA	20DCC0113H	PREESCOLAR
1544	MIXTECA	JUXTLAHUACA	COICOYAN DE LAS FLORES	16	COICOYÁN DE LAS FLORES	0001	COLONIA CENTRO	VANGUARDIA	20DPB0010Q	PRIMARIA
1530	MIXTECA	JUXTLAHUACA	COICOYAN DE LAS FLORES	16	EL JICARAL	0003	-	RAFAEL RAMIREZ	20DCC1018K	PREESCOLAR
1531	MIXTECA	JUXTLAHUACA	COICOYAN DE LAS FLORES	16	EL JICARAL	0003	-	RAFAEL RAMIREZ	20DPB0011P	PRIMARIA
1532	MIXTECA	JUXTLAHUACA	COICOYAN DE LAS FLORES	16	RANCHO PASTOR	0004	-	RICARDO FLORES MAGON	20DCC2218P	PREESCOLAR
1533	MIXTECA	JUXTLAHUACA	COICOYAN DE LAS FLORES	16	RANCHO PASTOR	0004	-	VICENTE GUERRERO	20DPB1324X	PRIMARIA
1536	MIXTECA	JUXTLAHUACA	COICOYAN DE LAS FLORES	16	RANCHO PASTOR	0004	-	VICENTE GUERRERO	20DCC1019J	PREESCOLAR
1537	MIXTECA	JUXTLAHUACA	COICOYAN DE LAS FLORES	16	SANTIAGO TIAPALA	0005	-	DZAHUINDANDA	20DPB0012O	PRIMARIA
1539	MIXTECA	JUXTLAHUACA	COICOYAN DE LAS FLORES	16	TIERRA COLORADA	0006	ROLLO INTEGRAL DE VIOLETA PARA EL DESARROLLO DE LA FAMILIA	DZAHUINDANDA	20DCC2388J	PREESCOLAR
1540	MIXTECA	JUXTLAHUACA	COICOYAN DE LAS FLORES	16	TIERRA COLORADA	0006	ROLLO INTEGRAL DE VIOLETA PARA EL DESARROLLO DE LA FAMILIA	QUETZALCOATL	20DCC2388J	PREESCOLAR
1706	MIXTECA	JUXTLAHUACA	COICOYAN DE LAS FLORES	16	TIERRA COLORADA	0006	ROLLO INTEGRAL DE VIOLETA PARA EL DESARROLLO DE LA FAMILIA	DIEGO RIVERA	20DPB2304Q	PRIMARIA
1707	MIXTECA	JUXTLAHUACA	COICOYAN DE LAS FLORES	16	TIERRA COLORADA	0006	ROLLO INTEGRAL DE VIOLETA PARA EL DESARROLLO DE LA FAMILIA	JUAN ESCUTIA	20DCC1020Z	PREESCOLAR
1529	MIXTECA	JUXTLAHUACA	COICOYAN DE LAS FLORES	16	TIERRA COLORADA	0006	ROLLO INTEGRAL DE VIOLETA PARA EL DESARROLLO DE LA FAMILIA	JUAN ESCUTIA	20DPB0013N	PRIMARIA
1534	MIXTECA	JUXTLAHUACA	COICOYAN DE LAS FLORES	16	YUTITOSO	0017	-	EL PIPIA	20DPB2305P	PRIMARIA
1535	MIXTECA	JUXTLAHUACA	COICOYAN DE LAS FLORES	16	LÁZARO CÁRDENAS	0018	-	JOSE VASCONCELOS	20DCC1929H	PREESCOLAR
1535	MIXTECA	JUXTLAHUACA	COICOYAN DE LAS FLORES	16	LÁZARO CÁRDENAS	0018	-	ANTONIO CASO	20DPB1688E	PRIMARIA

FOLIO DIF	REGION	DISTRITO	MUNICIPIO	CLAVE MUNICIPIO	LOCALIDAD	CLAVE LOCALIDAD	SUBLOCALIDAD	ESCUELA	CVE ESCUELA	NIVEL
1693	MIXTECA	JUXTLAHUACA	SAN JUAN MIXTEPEC DISTRITO 08	208	SAN JUAN MIXTEPEC DISTRITO 08	0001	SAN MIGUEL LADO	NINOS HEROES	20DPB0808U	PRIMARIA
1694	MIXTECA	JUXTLAHUACA	SAN JUAN MIXTEPEC DISTRITO 08	208	SAN JUAN MIXTEPEC DISTRITO 08	0001	SAN MIGUEL LADO	NINOS HEROES	20DCC0909E	PREESCOLAR
1699	MIXTECA	JUXTLAHUACA	SAN JUAN MIXTEPEC DISTRITO 08	208	SAN JUAN MIXTEPEC DISTRITO 08	0001	-	LAZARO CARDENAS	20DPR2428Z	PRIMARIA
1700	MIXTECA	JUXTLAHUACA	SAN JUAN MIXTEPEC DISTRITO 08	208	SAN JUAN MIXTEPEC DISTRITO 08	0001	TIERRA AZUL	MELCHOR OCAMPO	20DCC1675W	PREESCOLAR
1703	MIXTECA	JUXTLAHUACA	SAN JUAN MIXTEPEC DISTRITO 08	208	SAN JUAN MIXTEPEC DISTRITO 08	0001	BARRIO SAN PEDRO	15 DE SEPTIEMBRE	20DPB1586H	PRIMARIA
1749	MIXTECA	JUXTLAHUACA	SAN JUAN MIXTEPEC DISTRITO 08	208	RIO VERDE	0014	-	INDIO NUYO	20DPR1564T	PRIMARIA
1701	MIXTECA	JUXTLAHUACA	SAN JUAN MIXTEPEC DISTRITO 08	208	LA BATEA	0027	-	VICENTE SUAREZ	20DPB0658D	PRIMARIA
1750	MIXTECA	JUXTLAHUACA	SAN JUAN MIXTEPEC DISTRITO 08	208	LA BATEA	0027	-	EMILIANO ZAPATA	20DCC1383H	PREESCOLAR
1702	MIXTECA	JUXTLAHUACA	SAN JUAN MIXTEPEC DISTRITO 08	208	RIO TIMBRE	0037	-	MIGUEL HIDALGO	20DPB0978D	PRIMARIA
1698	MIXTECA	JUXTLAHUACA	SAN JUAN MIXTEPEC DISTRITO 08	208	CABAYUA	0042	-	HERMANOS FLORES	20DPB1570G	PRIMARIA
1695	MIXTECA	JUXTLAHUACA	SAN JUAN MIXTEPEC DISTRITO 08	208	INDEPENDENCIA	0044	-	RICARDO FLORES MAGON	20DPB0973T	PRIMARIA
1696	MIXTECA	JUXTLAHUACA	SAN JUAN MIXTEPEC DISTRITO 08	208	INDEPENDENCIA	0044	-	RUBEN DARIO	20DCC1770Z	PREESCOLAR
1697	MIXTECA	JUXTLAHUACA	SAN JUAN MIXTEPEC DISTRITO 08	208	OJO DE AGUA ARENAL	0077	-	JACINTO CANEK	20DPB1651R	PRIMARIA
1748	MIXTECA	JUXTLAHUACA	SAN JUAN MIXTEPEC DISTRITO 08	208	OJO DE AGUA ARENAL	0077	-	VICENTE GUERRERO	20DCC1743C	PREESCOLAR
1514	MIXTECA	JUXTLAHUACA	SAN MARTIN PERAS	242	SAN MARTIN PERAS	0001	-	MIGUEL HIDALGO	20DPB0061X	PRIMARIA
1515	MIXTECA	JUXTLAHUACA	SAN MARTIN PERAS	242	SAN MARTIN PERAS	0001	-	FRANCISCO GONZALEZ	20DPB2301T	PRIMARIA
1516	MIXTECA	JUXTLAHUACA	SAN MARTIN PERAS	242	SAN MARTIN PERAS	0001	-	BOCANEGRA	20DCC0104Z	PREESCOLAR
1708	MIXTECA	JUXTLAHUACA	SAN MARTIN PERAS	242	SAN MARTIN PERAS	0001	LOMA BONITA	CURSO COMUNITARIO DE EDUCACION PRIMARIA MIGRANTE	20KNP0029C	PRIMARIA
1747	MIXTECA	JUXTLAHUACA	SAN MARTIN PERAS	242	SAN MARTIN PERAS	0001	LOMA BONITA	CURSO COMUNITARIO DE EDUCACION PREESCOLAR MIGRANTES	20KNN0024K	PREESCOLAR
1709	MIXTECA	JUXTLAHUACA	SAN MARTIN PERAS	242	AHUJUTLA	0002	-	RICARDO FLORES MAGON	20DCC1007E	PREESCOLAR
1710	MIXTECA	JUXTLAHUACA	SAN MARTIN PERAS	242	AHUJUTLA	0002	-	BENITO JUAREZ	20DPB0663P	PRIMARIA
1711	MIXTECA	JUXTLAHUACA	SAN SEBASTIAN TECOMAXTLAHUACA	348	SAN SEBASTIAN TECOMAXTLAHUACA	0001	-	EMILIANO ZAPATA	20DPR0136Y	PRIMARIA
1712	MIXTECA	JUXTLAHUACA	SAN SEBASTIAN TECOMAXTLAHUACA	348	SAN SEBASTIAN TECOMAXTLAHUACA	0001	-	IGNACIO ZARAGOZA	20DJN0628U	PREESCOLAR
1746	MIXTECA	JUXTLAHUACA	SAN SEBASTIAN TECOMAXTLAHUACA	348	SANTA CRUZ RANCHO VIEJO	0017	-	GUADALUPE VICTORIA	20DPR1026Z	PRIMARIA
1713	MIXTECA	JUXTLAHUACA	SAN SEBASTIAN TECOMAXTLAHUACA	348	SANTA CRUZ YOSONICA	0018	-	IGNACIO ZARAGOZA	20DPR1027Y	PRIMARIA
1586	MIXTECA	NOCHIXTLAN	ASUNCION NOCHIXTLAN	6	SANTIAGO BUENA VISTA (TICUA)	0033	-	GUADALUPE VICTORIA	20DPR3401Z	PRIMARIA
1641	MIXTECA	NOCHIXTLAN	ASUNCION NOCHIXTLAN	6	SANTIAGO BUENA VISTA (TICUA)	0033	-	GUADALUPE VICTORIA	20DCC2451V	PREESCOLAR
1587	MIXTECA	NOCHIXTLAN	ASUNCION NOCHIXTLAN	6	SAN SEBASTIAN LA FAMILIA	0002	-	ANTONIO DE LEON	20DPB2382U	PRIMARIA
1447	MIXTECA	NOCHIXTLAN	MAGDALENA YODOCONO DE PORFIRIO DIAZ	562	SANTA CRUZ YODOCONO DE PORFIRIO DIAZ	0002	-	EMILIANO ZAPATA	20DJN1242Y	PREESCOLAR
1446	MIXTECA	NOCHIXTLAN	MAGDALENA YODOCONO DE PORFIRIO DIAZ	562	MAGDALENA YODOCONO DE PORFIRIO DIAZ	0001	-	GABRIELA MISTRAL	20DJN0053Z	PREESCOLAR
900	MIXTECA	NOCHIXTLAN	MAGDALENA ZAHUATLAN	54	MAGDALENA ZAHUATLAN	0001	-	BENITO JUAREZ	20DJN0325Z	PREESCOLAR
901	MIXTECA	NOCHIXTLAN	MAGDALENA ZAHUATLAN	54	MAGDALENA ZAHUATLAN	0001	-	ABRAHAM CASTELLANOS	20DPR0224S	PRIMARIA
11	MIXTECA	NOCHIXTLAN	SAN ANDRES SINAXTLA	96	SAN ANDRES SINAXTLA	0001	-	EXPROPIACION PETROLERA	20DJN0451X	PREESCOLAR
12	MIXTECA	NOCHIXTLAN	SAN ANDRES SINAXTLA	96	SAN ANDRES SINAXTLA	0001	-	EXPROPIACION PETROLERA	20DJN0451X	PREESCOLAR

FOLIO DIF	REGION	DISTRITO	MUNICIPIO	CLAVE MUNICIPIO	LOCALIDAD	CLAVE LOCALIDAD	SUBLOCALIDAD	ESCUELA	CVE ESCUELA	NIVEL
13	MIXTECA	NOCHIXTLAN	SAN ANDRES SINAXTLA	96	SANTA MARIA SUCHIXTLÁN	0002	-	IGNACIO ZARAGOZA	20DPR0430A	PRIMARIA
14	MIXTECA	NOCHIXTLAN	SAN FRANCISCO CHINDUA	140	SAN FRANCISCO CHINDÚA	0001	-	CUITLAHUAC	20DJN1239K	PREESCOLAR
16	MIXTECA	NOCHIXTLAN	SAN FRANCISCO CHINDUA	140	SAN FRANCISCO CHINDÚA	0001	-	FRANCISCO L. MADERO	20DPR0524P	PRIMARIA
1542	MIXTECA	NOCHIXTLAN	SAN FRANCISCO JALTEPETONGO	144	SAN FRANCISCO JALTEPETONGO	0001	-	XOCHITL	20DJN0519N	PREESCOLAR
1629	MIXTECA	NOCHIXTLAN	SAN MIGUEL CHICAHUA	264	SAN MIGUEL CHICAHUA	0001	-	CUAUHEMOC	20DPR0858C	PRIMARIA
1642	MIXTECA	NOCHIXTLAN	SAN MIGUEL CHICAHUA	264	SAN MIGUEL CHICAHUA	0001	-	GONZALO AGUIRRE BELTRAN	20DCC0203Z	PREESCOLAR
18	MIXTECA	NOCHIXTLAN	SANTA MARIA APAZCO	395	EL ALMACÉN	0007	-	GONZALO AGUIRRE BELTRAN	20DPB0615F	PRIMARIA
961	MIXTECA	NOCHIXTLAN	SANTA MARIA APAZCO	395	EL ALMACÉN	0007	-	CENTRO DE EDUCACIÓN PREESCOLAR EXTENSIÓN DONAJI	20DJN0479C	PREESCOLAR
20	MIXTECA	NOCHIXTLAN	SANTA MARIA APAZCO	395	PERICÓN	0002	-	JOSEFA ORTIZ DE DOMINGUEZ	20DCC1484F	PREESCOLAR
21	MIXTECA	NOCHIXTLAN	SANTA MARIA APAZCO	395	PERICÓN	0002	-	LIC. BENITO JUAREZ	20DPB1513O	PRIMARIA
22	MIXTECA	NOCHIXTLAN	SANTA MARIA APAZCO	395	SANTA MARIA APAZCO	0001	-	EL SOL EN LA MONTANA	20DCC1193Q	PREESCOLAR
23	MIXTECA	NOCHIXTLAN	SANTA MARIA APAZCO	395	SANTA MARIA APAZCO	0001	-	VICENTE GUERRERO	20DPR1108I	PRIMARIA
24	MIXTECA	NOCHIXTLAN	SANTA MARIA APAZCO	395	TIERRA COLORADA	0003	-	21 DE MARZO	20DCC0834N	PREESCOLAR
25	MIXTECA	NOCHIXTLAN	SANTA MARIA APAZCO	395	TIERRA COLORADA	0003	-	MIGUEL HIDALGO	20DPR1685I	PRIMARIA
19	MIXTECA	NOCHIXTLAN	SANTA MARIA APAZCO	395	LLANO DEL SABINO	0005	-	ADOLFO LOPEZ MATEOS	20DPB0972U	PRIMARIA
29	MIXTECA	NOCHIXTLAN	SANTA MARIA CHACHOAPAM	404	SANTA MARIA CHACHOAPAM	0001	-	ANTONIO CASO	20DPR1133H	PRIMARIA
30	MIXTECA	NOCHIXTLAN	SANTA MARIA CHACHOAPAM	404	SANTA MARIA CHACHOAPAM	0001	-	MARIA CRISTINA SALMORAN DE TAMAYO	20DJN1624E	PREESCOLAR
26	MIXTECA	NOCHIXTLAN	SANTA MARIA CHACHOAPAM	404	SAN AGUSTÍN MONTELOBOS	0002	-	CURSO COMUNITARIO DE EDUCACION PRIMARIA MESTIZA	20KPR0205N	PRIMARIA
27	MIXTECA	NOCHIXTLAN	SANTA MARIA CHACHOAPAM	404	SAN ANTONIO PERALES	0003	-	CURSO COMUNITARIO DE EDUCACION PREESCOLAR MESTIZO	20KIN1075A	PREESCOLAR
28	MIXTECA	NOCHIXTLAN	SANTA MARIA CHACHOAPAM	404	SAN ANTONIO PERALES	0003	-	JUSTO SIERRA	20DPR1135F	PRIMARIA
31	MIXTECA	NOCHIXTLAN	SANTIAGO HUAUCLILLA	463	SAN BARTOLOMÉ ZOTULA	0002	-	CURSO COMUNITARIO DE EDUCACION PRIMARIA MESTIZA	20KPR1218Y	PRIMARIA
32	MIXTECA	NOCHIXTLAN	SANTIAGO HUAUCLILLA	463	SANTIAGO HUAUCLILLA	0001	-	HERMANOS FLORES MAGON	20DJN1277N	PREESCOLAR
33	MIXTECA	NOCHIXTLAN	SANTIAGO HUAUCLILLA	463	SANTIAGO HUAUCLILLA	0001	-	IGNACIO M ALTAMIRANO	20DPR1265Z	PRIMARIA
34	MIXTECA	NOCHIXTLAN	SANTIAGO HUAUCLILLA	463	SANTIAGO IXTLAHUACA	0004	-	JOSE MARIA MORELOS	20DPR1268W	PRIMARIA
35	MIXTECA	NOCHIXTLAN	SANTIAGO TILLO	493	SAN MATEO YUCUCUY	0002	-	BENITO JUAREZ	20DPR1363Z	PRIMARIA
36	MIXTECA	NOCHIXTLAN	SANTIAGO TILLO	493	SANTIAGO TILLO	0001	-	IGNACIO M ALTAMIRANO	20DPR1362A	PRIMARIA
37	MIXTECA	NOCHIXTLAN	SANTIAGO TILLO	493	SANTIAGO TILLO	0001	-	LAZARO CARDENAS	20DJN0453V	PREESCOLAR
40	MIXTECA	NOCHIXTLAN	SANTO DOMINGO YANHUITLAN	523	SANTO DOMINGO LA FAMILIA YANHUITLAN	0001	-	CARMEN AQUINO DE ZARATE	20DJN0084S	PREESCOLAR
41	MIXTECA	NOCHIXTLAN	SANTO DOMINGO YANHUITLAN	523	SANTO DOMINGO YANHUITLAN	0001	-	JUSTO RODRIGUEZ	20DPR1431G	PRIMARIA
38	MIXTECA	NOCHIXTLAN	SANTO DOMINGO YANHUITLAN	523	LA CIENEGUILLA	0002	-	CUITLAHUAC	20DPR1432F	PRIMARIA
39	MIXTECA	NOCHIXTLAN	SANTO DOMINGO YANHUITLAN	523	LA CIENEGUILLA	0002	-	CURSO COMUNITARIO DE EDUCACION PREESCOLAR MESTIZO	20KIN1197L	PREESCOLAR
42	MIXTECA	NOCHIXTLAN	SANTO DOMINGO YANHUITLAN	523	XACANI	0005	-	VICENTE GUERRERO	20DPR1433E	PRIMARIA
380	MIXTECA	SILCAYOAPAM	CALIHUALA	11	CALIHUALA	0001	-	ALMA CAMPESINA	20DJN0495U	PREESCOLAR
381	MIXTECA	SILCAYOAPAM	CALIHUALA	11	CALIHUALA	0001	-	VALENTIN GOMEZ FARIAS	20DPR0065U	PRIMARIA

FOLIO DIF	REGION	DISTRITO	MUNICIPIO	CLAVE MUNICIPIO	LOCALIDAD	CLAVE LOCALIDAD	SUBLOCALIDAD	ESCUELA	CVE ESCUELA	NIVEL
1496	MIXTECA	SILACAYOAPAM	GUADALUPE DE RAMIREZ	34	GUADALUPE DE RAMIREZ	0001	-	ABRAHAM CASTELLANOS	20DPR0145F	PRIMARIA
1497	MIXTECA	SILACAYOAPAM	GUADALUPE DE RAMIREZ	34	SAN ILDEFONSO SALINAS	0002	-	EMILIANO ZAPATA	20DPR0146E	PRIMARIA
385	MIXTECA	SILACAYOAPAM	SAN AGUSTIN ATENANGO	81	SAN AGUSTIN ATENANGO	0001	-	FELIPE ANGELES	20DCC0753C	PREESCOLAR
386	MIXTECA	SILACAYOAPAM	SAN AGUSTIN ATENANGO	81	SAN AGUSTIN ATENANGO	0001	-	VICENTE GUERRERO	20DPR0395L	PRIMARIA
387	MIXTECA	SILACAYOAPAM	SAN AGUSTIN ATENANGO	81	SAN FRANCISCO PAXTLAHUACA	0002	-	GABRIELA MISTRAL	20DJN0584N	PREESCOLAR
388	MIXTECA	SILACAYOAPAM	SAN AGUSTIN ATENANGO	81	SAN FRANCISCO PAXTLAHUACA	0002	-	REVOLUCION	20DPR0396K	PRIMARIA
390	MIXTECA	SILACAYOAPAM	SAN FRANCISCO TLAPANCINGO	152	SAN FRANCISCO TLAPANCINGO	0001	-	BENITO JUAREZ	20DPR0550N	PRIMARIA
391	MIXTECA	SILACAYOAPAM	SAN FRANCISCO TLAPANCINGO	152	SAN FRANCISCO TLAPANCINGO	0001	-	MANUEL M PONCE	20DJN0528V	PREESCOLAR
1752	MIXTECA	SILACAYOAPAM	SAN FRANCISCO TLAPANCINGO	152	GUADALUPE NOGALES	0004	-	SOR JUANA INES DE LA CRUZ	20DCC0109V	PREESCOLAR
1753	MIXTECA	SILACAYOAPAM	SAN FRANCISCO TLAPANCINGO	152	GUADALUPE NOGALES	0004	-	BENITO JUAREZ	20DPB1548E	PRIMARIA
392	MIXTECA	SILACAYOAPAM	SAN FRANCISCO TLAPANCINGO	152	SAN MARCOS NATIVIDAD	0005	-	EMILIANO ZAPATA	20DPB1549D	PRIMARIA
907	MIXTECA	SILACAYOAPAM	SAN FRANCISCO TLAPANCINGO	152	SAN MARCOS NATIVIDAD	0005	-	QUITLAHUAC	20DCC1031E	PREESCOLAR
1020	MIXTECA	SILACAYOAPAM	SAN JUAN IHUALTEPEC	199	SAN JUAN IHUALTEPEC	0001	-	AGUILUCHOS DE MEXICO	20DPR0709V	PRIMARIA
1021	MIXTECA	SILACAYOAPAM	SAN JUAN IHUALTEPEC	199	SAN JUAN IHUALTEPEC	0001	-	NARCISO MENDOZA	20DJN1574N	PREESCOLAR
1018	MIXTECA	SILACAYOAPAM	SAN JUAN IHUALTEPEC	199	SAN JOSÉ CHEPETLÁN	0002	-	HIDALGO	20DPR1879W	PRIMARIA
1019	MIXTECA	SILACAYOAPAM	SAN JUAN IHUALTEPEC	199	SAN JOSÉ CHEPETLÁN	0002	-	LEONA VICARIO	20DJN1205U	PREESCOLAR
1126	MIXTECA	SILACAYOAPAM	SAN LORENZO VICTORIA	230	SAN JERÓNIMO NUCHITA	0003	-	BENITO JUAREZ	20DPR0790M	PRIMARIA
1127	MIXTECA	SILACAYOAPAM	SAN LORENZO VICTORIA	230	SAN JERÓNIMO NUCHITA	0003	-	SOR JUANA INES DE LA CRUZ	20DJN1008T	PREESCOLAR
409	MIXTECA	SILACAYOAPAM	SAN NICOLAS HIDALGO	290	SAN NICOLÁS HIDALGO	0001	-	BENITO JUAREZ	20DPR0906W	PRIMARIA
410	MIXTECA	SILACAYOAPAM	SAN NICOLAS HIDALGO	290	SAN NICOLÁS HIDALGO	0001	-	ROSaura ZAPATA	20DJN0581Q	PREESCOLAR
420	MIXTECA	SILACAYOAPAM	SANTIAGO DEL RIO	461	SAN FRANCISCO HIGOS	0002	-	MARTIRES DE TACUBAYA	20DPR1256R	PRIMARIA
421	MIXTECA	SILACAYOAPAM	SANTIAGO DEL RIO	461	SANTIAGO DEL RIO	0001	-	BENITO JUAREZ	20DPR1255S	PRIMARIA
422	MIXTECA	SILACAYOAPAM	SANTIAGO DEL RIO	461	SANTIAGO DEL RIO	0001	-	ESTEFANIA CASTANEDA	20DJN0905G	PREESCOLAR
431	MIXTECA	SILACAYOAPAM	SANTIAGO TAMAZOLA	484	SANTIAGO TAMAZOLA	0001	-	AMADO NERVO	20DPR3053J	PRIMARIA
432	MIXTECA	SILACAYOAPAM	SANTIAGO TAMAZOLA	484	SANTIAGO TAMAZOLA	0001	-	FEDERICO FROEBEL	20DJN0549H	PREESCOLAR
433	MIXTECA	SILACAYOAPAM	SANTIAGO TAMAZOLA	484	SANTIAGO TAMAZOLA	0001	-	NINOS HEROES	20DPR1332G	PRIMARIA
426	MIXTECA	SILACAYOAPAM	SANTIAGO TAMAZOLA	484	SAN JOSÉ ZOCOTEACA DE BRAVO	0003	-	CUAUHTEMOC	20DJN0334H	PREESCOLAR
427	MIXTECA	SILACAYOAPAM	SANTIAGO TAMAZOLA	484	SAN JOSÉ ZOCOTEACA DE BRAVO	0003	-	NINOS HEROES	20DPR1334E	PRIMARIA
428	MIXTECA	SILACAYOAPAM	SANTIAGO TAMAZOLA	484	SAN LUIS MORELIA	0004	-	JOSE MARIA MORELOS	20DPR1335D	PRIMARIA
908	MIXTECA	SILACAYOAPAM	SANTIAGO TAMAZOLA	484	SAN LUIS MORELIA	0004	-	GENERAL IGNACIO ZARAGOZA	20DCC1397K	PREESCOLAR
429	MIXTECA	SILACAYOAPAM	SANTIAGO TAMAZOLA	484	SANTA ANA RAYÓN	0005	-	IGNACIO MANUEL ALTAMIRANO	20DJN1067I	PREESCOLAR
430	MIXTECA	SILACAYOAPAM	SANTIAGO TAMAZOLA	484	SANTA ANA RAYÓN	0005	-	MIGUEL ALEMAN	20DPR1336C	PRIMARIA
1704	MIXTECA	SILACAYOAPAM	SANTIAGO TAMAZOLA	484	SAN BARTOLO SALINAS	0002	-	BENITO JUAREZ	20DPR1333F	PRIMARIA
1751	MIXTECA	SILACAYOAPAM	SANTIAGO TAMAZOLA	484	SAN BARTOLO SALINAS	0002	-	IGNACIO ZARAGOZA	20DJN1213C	PREESCOLAR
436	MIXTECA	SILACAYOAPAM	SANTIAGO YUCUYACHI	501	SANTIAGO YUCUYACHI	0001	-	JOSE VASCONCELOS	20DJN0504L	PREESCOLAR
437	MIXTECA	SILACAYOAPAM	SANTIAGO YUCUYACHI	501	SANTIAGO YUCUYACHI	0001	-	VALENTIN GOMEZ FARIAS	20DPR1375A	PRIMARIA
43	MIXTECA	TEPOSOLUILA	LA TRINIDAD VISTA HERMOSA	556	LA TRINIDAD VISTA HERMOSA	0001	-	GENERAL ALVARO OBREGON	20DJN0455T	PREESCOLAR
954	MIXTECA	TEPOSOLUILA	SAN ANTONIO ACUTLA	106	SAN ANTONIO ACUTLA	0001	-	AMADO NERVO	20DJN0776C	PREESCOLAR
1619	MIXTECA	TEPOSOLUILA	SAN BARTOLO SOYALTEPEC	121	SAN BARTOLO SOYALTEPEC	0001	-	CURSO COMUNITARIO DE EDUCACION PRIMARIA MESTIZA	20KPR0985I	PRIMARIA

2016 2022

En formato de Excel

2016 2022

FOLIO DIF	REGION	DISTRITO	MUNICIPIO	CLAVE MUNICIPIO	LOCALIDAD	CLAVE LOCALIDAD	SUBLOCALIDAD	ESCUELA	CVE ESCUELA	NIVEL
1620	MIXTECA	TEPOSOLULU	SAN BARTOLO SOYALTEPEC	121	SAN BARTOLO SOYALTEPEC	0001	-	CURSO COMUNITARIO DE EDUCACION PREESCOLAR MESTIZO	20KIN0062Q	PREESCOLAR
1621	MIXTECA	TEPOSOLULU	SAN BARTOLO SOYALTEPEC	121	GUADALUPE GAVILLERA	0002	-	ENRIQUE C REBSAMEN	20DPB0799C	PRIMARIA
1622	MIXTECA	TEPOSOLULU	SAN BARTOLO SOYALTEPEC	121	RÍO VERDE	0003	-	CURSO COMUNITARIO DE EDUCACION PRIMARIA MESTIZA	20KPR0433H	PRIMARIA
1623	MIXTECA	TEPOSOLULU	SAN BARTOLO SOYALTEPEC	121	RÍO VERDE	0003	-	CURSO COMUNITARIO DE EDUCACION PREESCOLAR MESTIZO	20KIN0413D	PREESCOLAR
1643	MIXTECA	TEPOSOLULU	SAN BARTOLO SOYALTEPEC	121	SAN PEDRO AÑANÉ (AÑANÉ)	0004	-	CURSO COMUNITARIO DE EDUCACION PREESCOLAR MESTIZO	20KIN0050L	PREESCOLAR
1692	MIXTECA	TEPOSOLULU	SAN BARTOLO SOYALTEPEC	121	SAN PEDRO AÑANÉ (AÑANÉ)	0004	-	JOSEFA O DE DOMINGUEZ	20DPR0470B	PRIMARIA
47	MIXTECA	TEPOSOLULU	SAN JUAN TEPOSOLULU	221	SAN JUAN TEPOSOLULU	0001	-	HIPOLITO REYES VICTORIA	20DPR0773W	PRIMARIA
48	MIXTECA	TEPOSOLULU	SAN JUAN TEPOSOLULU	221	SAN JUAN TEPOSOLULU	0001	-	YUCUDAA	20DJN0531I	PREESCOLAR
45	MIXTECA	TEPOSOLULU	SAN JUAN TEPOSOLULU	221	REFUGIO DE MORELOS	0003	-	GABRIELA MISTRAL	20DJN2348Y	PREESCOLAR
46	MIXTECA	TEPOSOLULU	SAN JUAN TEPOSOLULU	221	REFUGIO DE MORELOS	0003	-	MEXICO	20DPR0774V	PRIMARIA
49	MIXTECA	TEPOSOLULU	SAN JUAN TEPOSOLULU	221	SAN MIGUEL MARCOS PÉREZ	0004	-	MIGUEL HIDALGO Y COSTILLA	20DJN1575M	PREESCOLAR
50	MIXTECA	TEPOSOLULU	SAN JUAN TEPOSOLULU	221	SAN MIGUEL MARCOS PÉREZ	0004	-	NICOLAS BRAVO	20DPR0775U	PRIMARIA
44	MIXTECA	TEPOSOLULU	SAN JUAN TEPOSOLULU	221	LA ROSA	0005	-	CUAUHTEMOC	20DPR0023V	PRIMARIA
1624	MIXTECA	TEPOSOLULU	SAN PEDRO NOPALA	321	SAN PEDRO NOPALA	0001	-	NOPALITILAN	20DJN0515R	PREESCOLAR
1625	MIXTECA	TEPOSOLULU	SAN PEDRO NOPALA	321	SAN PEDRO NOPALA	0001	-	FRANCISCO SARABIA	20DPR0961P	PRIMARIA
1428	MIXTECA	TEPOSOLULU	SAN PEDRO TOPILTEPEC	332	SANTA MARIA TILTEPEC	0002	-	BENITO JUAREZ	20DPR0984Z	PRIMARIA
1429	MIXTECA	TEPOSOLULU	SAN PEDRO TOPILTEPEC	332	SANTA MARIA TILTEPEC	0002	-	MOCTEZUMA ILHUICAMINA	20DJN1238L	PREESCOLAR
1427	MIXTECA	TEPOSOLULU	SAN PEDRO TOPILTEPEC	332	SAN PEDRO TOPILTEPEC	0001	-	JOSE MARIA MORELOS	20DPR0983A	PRIMARIA
1397	MIXTECA	TEPOSOLULU	SAN PEDRO Y SAN PABLO TEPOSOLULU	339	SAN PEDRO Y SAN PABLO TEPOSOLULU	0001	-	LEONA VICARIO	20DJN2216G	PREESCOLAR
1398	MIXTECA	TEPOSOLULU	SAN PEDRO Y SAN PABLO TEPOSOLULU	339	SAN PEDRO Y SAN PABLO TEPOSOLULU	0001	-	ROSARIO CASTELLANOS	20DJN0234I	PREESCOLAR
51	MIXTECA	TEPOSOLULU	SAN PEDRO YUCUNAMA	341	SAN PEDRO YUCUNAMA	0001	-	FRANCISCO GABILONDO SOLER	20DJN1899T	PREESCOLAR
52	MIXTECA	TEPOSOLULU	SAN PEDRO YUCUNAMA	341	SAN PEDRO YUCUNAMA	0001	-	NARCISO MENDOZA	20DPR1013V	PRIMARIA
53	MIXTECA	TEPOSOLULU	SAN SEBASTIAN NICANANDUTA	346	SAN SEBASTIÁN NICANANDUTA	0001	-	ESTEFANIA CASTANEDA	20DJN1703R	PREESCOLAR
54	MIXTECA	TEPOSOLULU	SAN SEBASTIAN NICANANDUTA	346	SAN SEBASTIÁN NICANANDUTA	0001	-	JOSE MARIA MORELOS	20DPR3243A	PRIMARIA
55	MIXTECA	TEPOSOLULU	SAN VICENTE NUÑU	536	ANAMÁ	0002	-	CURSO COMUNITARIO DE EDUCACION PRIMARIA MESTIZA	20KPR1222K	PRIMARIA
56	MIXTECA	TEPOSOLULU	SAN VICENTE NUÑU	536	SAN VICENTE NUÑU FAMILIA GUSTILAA PARA DESARROLLO INTEGRAL	0001	-	20 DE NOVIEMBRE	20DPR1451U	PRIMARIA
57	MIXTECA	TEPOSOLULU	SAN VICENTE NUÑU	536	SAN VICENTE NUÑU	0001	-	PROFRA. PATROCINIO ZARAGOZA MEJIA	20DJN0506J	PREESCOLAR
62	MIXTECA	TEPOSOLULU	SANTA MARIA NDUAYACO	423	SANTO DOMINGO	0003	-	JUSTO SIERRA	20DPR1175G	PRIMARIA
58	MIXTECA	TEPOSOLULU	SANTA MARIA NDUAYACO	423	SAN JOSÉ DE GRACIA	0002	-	CURSO COMUNITARIO DE EDUCACION PREESCOLAR MESTIZO	20KIN1322T	PREESCOLAR
59	MIXTECA	TEPOSOLULU	SANTA MARIA NDUAYACO	423	SAN JOSÉ DE GRACIA	0002	-	CURSO COMUNITARIO DE EDUCACION PRIMARIA MESTIZA	20KPR1655Y	PRIMARIA

FOLIO DIF	REGION	DISTRITO	MUNICIPIO	CLAVE MUNICIPIO	LOCALIDAD	CLAVE LOCALIDAD	SUBLOCALIDAD	ESCUELA	CVE ESCUELA	NIVEL
60	MIXTECA	TEPOSCOLULA	SANTA MARIA NDUAYACO	423	SANTA MARIA NDUAYACO	0001	-	AMADO NERVO	20DIN0505K	PREESCOLAR
61	MIXTECA	TEPOSCOLULA	SANTA MARIA NDUAYACO	423	SANTA MARIA NDUAYACO	0001	-	LEON DIAZ CARDENAS	20DPR1731	PRIMARIA
63	MIXTECA	TEPOSCOLULA	SANTIAGO YOLOMECATL	499	SANTIAGO YOLOMECATL	0001	-	MARIA MONTESSORI	20DIN0065D	PREESCOLAR
1592	MIXTECA	TEPOSCOLULA	SANTIAGO YOLOMECATL	499	SANTIAGO YOLOMECATL	0001	-	RAMON C ROBLES	20DPR1374F	PRIMARIA
562	MIXTECA	TEPOSCOLULA	SANTO DOMINGO TLATAYAPAM	518	SANTO DOMINGO TLATAYAPAM	0001	-	BENITO JUAREZ	20DIN2320S	PREESCOLAR
563	MIXTECA	TEPOSCOLULA	SANTO DOMINGO TLATAYAPAM	518	SANTO DOMINGO TLATAYAPAM	0001	-	JOSE MARIA MORELOS	20DPR1422Z	PRIMARIA
67	MIXTECA	TEPOSCOLULA	SANTO DOMINGO TONALTEPEC	521	VISTA HERMOSA	0003	-	CURSO COMUNITARIO DE EDUCACION PRIMARIA MESTIZA	20KPR1627B	PRIMARIA
64	MIXTECA	TEPOSCOLULA	SANTO DOMINGO TONALTEPEC	521	SANTO DOMINGO TONALTEPEC	0001	-	CURSO COMUNITARIO DE EDUCACION PREESCOLAR MESTIZO	20KIN1081L	PREESCOLAR
65	MIXTECA	TEPOSCOLULA	SANTO DOMINGO TONALTEPEC	521	SANTO DOMINGO TONALTEPEC	0001	-	IGNACIO ZARAGOZA	20DPR1428T	PRIMARIA
68	MIXTECA	TEPOSCOLULA	TEOTONGO	547	LA LUZ	0002	-	CURSO COMUNITARIO DE EDUCACION PREESCOLAR MESTIZO	20KIN0983U	PREESCOLAR
69	MIXTECA	TEPOSCOLULA	TEOTONGO	547	LA LUZ	0002	-	FRANCISCO I. MADERO	20DPR1345K	PRIMARIA
70	MIXTECA	TEPOSCOLULA	TEOTONGO	547	LA MATANZA	0008	-	21 DE MARZO	20DPR0635T	PRIMARIA
71	MIXTECA	TEPOSCOLULA	TEOTONGO	547	TEOTONGO	0001	-	CENTENARIO DE JUAREZ	20DIN0211Y	PREESCOLAR
72	MIXTECA	TEPOSCOLULA	TEOTONGO	547	TEOTONGO	0001	-	SIMON BOLIVAR	20DPR1346J	PRIMARIA
1894	MIXTECA	TEPOSCOLULA	VILLA TEJUPAM DE LA UNION	486	VILLA TEJUPAM DE LA UNION	0001	-	BENITO JUAREZ	20DIN0635D	PREESCOLAR
1170	MIXTECA	TLAXIACO	HEROICA CIUDAD DE TLAXIACO	397	CAÑADA MARIA (PRIMERA SECCION)	0004	-	ABRAHAM CASTELLANOS	20DPR1703H	PRIMARIA
1172	MIXTECA	TLAXIACO	HEROICA CIUDAD DE TLAXIACO	397	CAÑADA MARIA (PRIMERA SECCION)	0004	-	DONA MARGARITA MAZA DE JUAREZ	20DIN0918K	PREESCOLAR
1132	MIXTECA	TLAXIACO	HEROICA CIUDAD DE TLAXIACO	397	LLANO DE GUADALUPE	0013	-	DIEGO RIVERA	20DIN1365H	PREESCOLAR
968	MIXTECA	TLAXIACO	HEROICA CIUDAD DE TLAXIACO	397	LA PURISIMA CONCEPCION	0038	-	CURSO COMUNITARIO DE EDUCACION PRIMARIA MESTIZA	20KPR0038G	PRIMARIA
1022	MIXTECA	TLAXIACO	HEROICA CIUDAD DE TLAXIACO	397	LA PURISIMA CONCEPCION	0038	-	CURSO COMUNITARIO DE EDUCACION PREESCOLAR MESTIZO	20KIN0457A	PREESCOLAR
1133	MIXTECA	TLAXIACO	HEROICA CIUDAD DE TLAXIACO	397	SAN MIGUEL PROGRESO	0022	-	VICENTE GUERRERO	20DCC0981X	PREESCOLAR
999	MIXTECA	TLAXIACO	HEROICA CIUDAD DE TLAXIACO	397	BARRIO SAN MIGUEL	0031	-	DIEGO RIVERA	20DIN0538B	PREESCOLAR
1000	MIXTECA	TLAXIACO	HEROICA CIUDAD DE TLAXIACO	397	BARRIO SAN MIGUEL	0031	-	HERMANOS FLORES MAGON	20DPR2385S	PRIMARIA
1128	MIXTECA	TLAXIACO	HEROICA CIUDAD DE TLAXIACO	397	COLONIA ADOLFO LOPEZ MATEOS	0035	-	ATONALTZIN	20DCC1692M	PREESCOLAR
966	MIXTECA	TLAXIACO	HEROICA CIUDAD DE TLAXIACO	397	CAÑADA MARIA (SEGUNDA SECCION) LA FAMILIA DE SAN PEDRO DE OAXACA	0005	-	AMADO NERVO	20DIN2323P	PREESCOLAR
967	MIXTECA	TLAXIACO	HEROICA CIUDAD DE TLAXIACO	397	CAÑADA MARIA (SEGUNDA SECCION)	0005	-	MIGUEL HIDALGO	20DPR1063C	PRIMARIA
1131	MIXTECA	TLAXIACO	HEROICA CIUDAD DE TLAXIACO	397	SANTA MARIA COQUILA	0025	-	FRANCISCO I. MADERO	20DCC0275T	PREESCOLAR
964	MIXTECA	TLAXIACO	HEROICA CIUDAD DE TLAXIACO	397	CAÑADA ALEJANDRO	0054	-	CURSO COMUNITARIO DE EDUCACION PREESCOLAR MESTIZO	20KIN0047Y	PREESCOLAR
965	MIXTECA	TLAXIACO	HEROICA CIUDAD DE TLAXIACO	397	CAÑADA ALEJANDRO	0094	-	20 DE NOVIEMBRE	20DPR3517Z	PRIMARIA
1001	MIXTECA	TLAXIACO	HEROICA CIUDAD DE TLAXIACO	397	HEROICA CIUDAD DE TLAXIACO	0001	-	BENITO JUAREZ	20DIN2226N	PREESCOLAR

FOLIO DIF	REGION	DISTRITO	MUNICIPIO	CLAVE MUNICIPIO	LOCALIDAD	CLAVE LOCALIDAD	SUBLOCALIDAD	ESCUELA	CVE ESCUELA	NIVEL
1023	MIXTECA	TLAXIACO	HEROICA CIUDAD DE TLAXIACO	397	HEROICA CIUDAD DE TLAXIACO	0001	COL. VILLA DE LAS FLORES	MARGARITA MAZA DE JUAREZ	20DCC1934T	PREESCOLAR
1171	MIXTECA	TLAXIACO	HEROICA CIUDAD DE TLAXIACO	397	LINDA VISTA	0100	-	MARGARITA MAZA DE JUAREZ	20DCC1934T	PREESCOLAR
1002	MIXTECA	TLAXIACO	HEROICA CIUDAD DE TLAXIACO	397	EL OJITE	0017	EL OJITE CUAUHTEMOC	NICOLAS BRAVO	20DJN1626C	PREESCOLAR
1003	MIXTECA	TLAXIACO	HEROICA CIUDAD DE TLAXIACO	397	EL OJITE	0017	EL OJITE CUAUHTEMOC	VICENTE GUERRERO	20DPR1704G	PRIMARIA
1135	MIXTECA	TLAXIACO	HEROICA CIUDAD DE TLAXIACO	397	LAS HUERTAS	0009	-	VENUSTIANO CARRANZA	20DPB0408Y	PRIMARIA
1129	MIXTECA	TLAXIACO	HEROICA CIUDAD DE TLAXIACO	397	SAN BARTOLO	0029	-	JOSE VASCONCELOS	20DJN1409O	PREESCOLAR
1130	MIXTECA	TLAXIACO	HEROICA CIUDAD DE TLAXIACO	397	SAN BARTOLO	0029	-	LAZARO CARDENAS	20DPR347SR	PRIMARIA
1134	MIXTECA	TLAXIACO	HEROICA CIUDAD DE TLAXIACO	397	GUADALUPE HIDALGO	0008	-	BENITO JUAREZ	20DPB2020K	PRIMARIA
888	MIXTECA	TLAXIACO	SAN BARTOLOME YUCUAÑE	119	SAN BARTOLOME YUCUAÑE	0001	-	EMILIO CARRANZA	20DCC0270Y	PREESCOLAR
889	MIXTECA	TLAXIACO	SAN BARTOLOME YUCUAÑE	119	SAN BARTOLOME YUCUAÑE	0001	-	EMILIO CARRANZA	20DPB0133Z	PRIMARIA
890	MIXTECA	TLAXIACO	SAN BARTOLOME YUCUAÑE	172	SAN JUAN ACHIUTLA	0001	-	CARMEN RAMOS DEL RIO	20DJN0539A	PREESCOLAR
891	MIXTECA	TLAXIACO	SAN JUAN ACHIUTLA	172	SAN JUAN ACHIUTLA	0001	-	FRANCISCO I. MADERO	20DPR0593L	PRIMARIA
1741	MIXTECA	TLAXIACO	SAN MARTIN HUAMELUPAM	239	SAN MARTIN HUAMELUPAM	0001	-	ROSARIO VERA PENALOZA	20DJN0332J	PREESCOLAR
1742	MIXTECA	TLAXIACO	SAN MARTIN HUAMELUPAM	239	SAN MARTIN HUAMELUPAM	0001	-	EMILIANO ZAPATA	20DPR0816D	PRIMARIA
883	MIXTECA	TLAXIACO	SANTA MARIA DEL ROSARIO	408	SANTA MARIA DEL ROSARIO	0001	-	IGNACIO ZARAGOZA	20DPR1142P	PRIMARIA
884	MIXTECA	TLAXIACO	SANTA MARIA DEL ROSARIO	408	SANTA MARIA DEL ROSARIO	0001	-	CURSO COMUNITARIO DE EDUCACION PREESCOLAR	20KIN0370W	PREESCOLAR
885	MIXTECA	TLAXIACO	SANTA MARIA DEL ROSARIO	408	SAN ISIDRO EL ROSARIO	0002	-	MESTIZO	20DPR297JJ	PRIMARIA
887	MIXTECA	TLAXIACO	SANTA MARIA DEL ROSARIO	408	LA UNIÓN VISTAHERMOSA	0003	-	MARTIRES DE CHICAGO	20KPR0039F	PRIMARIA
1626	MIXTECA	TLAXIACO	SANTIAGO NUNDICHE	480	SANTIAGO NUNDICHE	0001	-	EDUCACION PRIMARIA	20DPB0520S	PRIMARIA
1628	MIXTECA	TLAXIACO	SANTIAGO NUNDICHE	480	IGNACIO ALLENDE LAS HUERTAS	0004	-	MESTIZA	20DPB0051Q	PRIMARIA
1644	MIXTECA	TLAXIACO	SANTIAGO NUNDICHE	480	SANTIAGO NUNDICHE	0001	-	ANON NAU	20DCC0276S	PREESCOLAR
1627	MIXTECA	TLAXIACO	SANTIAGO NUNDICHE	480	IGNACIO ALLENDE LAS HUERTAS	0004	-	NINOS HEROES	20DCC2314S	PREESCOLAR
1778	MIXTECA	TLAXIACO	SANTIAGO YOSONDUA	500	YERBA SANTA	0011	-	FRANCISCO GONZALEZ	20DJN1625D	PREESCOLAR
1632	MIXTECA	TLAXIACO	SANTIAGO YOSONDUA	500	YOLOTEPEC DE LA PAZ	0012	-	BOCANEGRA	20DCC0344Z	PREESCOLAR
1896	MIXTECA	TLAXIACO	SANTIAGO YOSONDUA	500	YOLOTEPEC DE LA PAZ	0012	-	LIBERACION INDIGENA	20DPR0457H	PRIMARIA
1634	MIXTECA	TLAXIACO	SANTIAGO YOSONDUA	500	CABECERA DE CAÑADA	0016	-	DONAJI	20DCC1263V	PREESCOLAR
1897	MIXTECA	TLAXIACO	SANTIAGO YOSONDUA	500	CABECERA DE CAÑADA	0016	-	ITANDEHUI	20DPB1481N	PRIMARIA
1755	MIXTECA	TLAXIACO	SANTIAGO YOSONDUA	500	CHICABA	0037	-	FRANCISCO I. MADERO	20KIN1398I	PREESCOLAR
1776	MIXTECA	TLAXIACO	SANTIAGO YOSONDUA	500	PRIMAVERA	0007	-	EMILIANO ZAPATA	20DCC0292J	PREESCOLAR
1777	MIXTECA	TLAXIACO	SANTIAGO YOSONDUA	500	PRIMAVERA	0007	-	ADOLFO LOPEZ MATEOS	20DPB0219F	PRIMARIA
1895	MIXTECA	TLAXIACO	SANTIAGO YOSONDUA	500	CABANDIHUI	0015	-	ADOLFO LOPEZ MATEOS	20KPR1054E	PRIMARIA
1637	MIXTECA	TLAXIACO	SANTIAGO YOSONDUA	500	SISTEMA PARA EL DESARROLLO INTEGRAL DE LA FAMILIA DE CABANDIHUI	0015	-	CURSO COMUNITARIO DE EDUCACION PREESCOLAR	20KIN0066M	PREESCOLAR
1635	MIXTECA	TLAXIACO	SANTIAGO YOSONDUA	500	IMPERIO	0005	-	MESTIZO	20DCC1001K	PREESCOLAR
1631	MIXTECA	TLAXIACO	SANTIAGO YOSONDUA	500	SANTA CATARINA CUANANA	0009	-	FILOMENO MATA	20DJN0922X	PREESCOLAR
1630	MIXTECA	TLAXIACO	SANTIAGO YOSONDUA	500	SANTIAGO YOSONDUA	0001	-	ABRAHAM CASTELLANOS	20DJN0516Q	PREESCOLAR
1636	MIXTECA	TLAXIACO	SANTIAGO YOSONDUA	500	LÁZARO CARDENAS	0017	-	ING. MIGUEL GARCIA CRUZ	20DCC2205L	PREESCOLAR
955	MIXTECA	TLAXIACO	SANTO DOMINGO KCATLAN	S10	EL PORVENIR	0003	-	GABRIELA MISTRAL	20DPR0233Z	PRIMARIA

FOLIO DIF	REGION	DISTRITO	MUNICIPIO	CLAVE MUNICIPIO	LOCALIDAD	CLAVE LOCALIDAD	SUBLOCALIDAD	ESCUELA	CVE ESCUELA	NIVEL
958	MIXTECA	TLAXIACO	SANTO DOMINGO IXCATLAN	510	EL PORVENIR	0003	-	NIÑOS HEROES CURSO COMUNITARIO DE EDUCACION PREESCOLAR MESTIZO	20DCC1060Z	PREESCOLAR
956	MIXTECA	TLAXIACO	SANTO DOMINGO IXCATLAN	510	TIERRA BLANCA	0005	-	-	20KJN1366Q	PREESCOLAR
957	MIXTECA	TLAXIACO	SANTO DOMINGO IXCATLAN	510	TIERRA BLANCA	0005	-	CURSO COMUNITARIO DE EDUCACION PRIMARIA MESTIZA	20KPR1681W	PRIMARIA
1118	PAPALOAPAN	CHOAPAM	SANTIAGO YAVEO	498	SANTIAGO YAVEO	0001	-	IGNACIO ALLENDE	20DCC1653K	PREESCOLAR
1119	PAPALOAPAN	CHOAPAM	SANTIAGO YAVEO	498	SANTIAGO YAVEO	0001	-	COSUJOEZA	20DPR1371I	PRIMARIA
1124	PAPALOAPAN	CHOAPAM	SANTIAGO YAVEO	498	LA TRINIDAD	0020	-	PROF. JULIO DE LA FUENTE	20DCC1569M	PREESCOLAR
1125	PAPALOAPAN	CHOAPAM	SANTIAGO YAVEO	498	LA TRINIDAD	0020	-	CINCO DE MAYO	20DPR1373G	PRIMARIA
1120	PAPALOAPAN	CHOAPAM	SANTIAGO YAVEO	498	SAN JUAN JALTEPEC	0016	-	EMILIANO ZAPATA	20DCC1504C	PREESCOLAR
1121	PAPALOAPAN	CHOAPAM	SANTIAGO YAVEO	498	SANTIAGO YAVEO	0016	-	MIGUEL HIDALGO	20DPR1597O	PRIMARIA
1122	PAPALOAPAN	CHOAPAM	SANTIAGO YAVEO	498	SANTA MARIA YAVEO	0018	-	RAFAEL RAMIREZ	20DCC1568N	PREESCOLAR
1123	PAPALOAPAN	CHOAPAM	SANTIAGO YAVEO	498	SANTA MARIA YAVEO	0018	-	LIC. ADOLFO LOPEZ MATEOS	20DPR1372H	PRIMARIA
1461	PAPALOAPAN	TUXTEPEC	ACATLAN DE PEREZ FIGUEROA	2	ARROYO DE ENMEDIO	0003	-	ANA MARIA BERLANGA	20DJN0131M	PREESCOLAR
1465	PAPALOAPAN	TUXTEPEC	ACATLAN DE PEREZ FIGUEROA	2	COSOLAPA SARMIENTO	0013	-	FEDERICO FROEBEL	20DCC1575F	PREESCOLAR
1464	PAPALOAPAN	TUXTEPEC	ACATLAN DE PEREZ FIGUEROA	2	GUADALUPE DE LOS REYES	0017	-	VENUSTIANO CARRANZA	20DJN0777B	PREESCOLAR
1462	PAPALOAPAN	TUXTEPEC	ACATLAN DE PEREZ FIGUEROA	2	EL PORVENIR	0028	-	MARIA HERNANDEZ ZARCO	20DJN0779Z	PREESCOLAR
1463	PAPALOAPAN	TUXTEPEC	ACATLAN DE PEREZ FIGUEROA	2	LA TABAQUERA	0032	-	ENRIQUE C REBSAMEN	20DCC1185H	PREESCOLAR
1460	PAPALOAPAN	TUXTEPEC	ACATLAN DE PEREZ FIGUEROA	2	TEMBLADERA VISTA HERMOSA	0036	-	FRANCISCO VILLA	20DCC1758E	PREESCOLAR
1495	PAPALOAPAN	TUXTEPEC	ACATLAN DE PEREZ FIGUEROA	2	VICENTE CAMALOTE	0039	LA DEFENSA	ENRIQUETA C. DE PEREYRA	20DJN0937Z	PREESCOLAR
1459	PAPALOAPAN	TUXTEPEC	ACATLAN DE PEREZ FIGUEROA	2	PLAN DE AYALA	0148	-	CURSO COMUNITARIO DE EDUCACION PREESCOLAR MESTIZO	20KJN1106D	PREESCOLAR
1009	PAPALOAPAN	TUXTEPEC	SAN FELIPE JALAPA DE DIAZ	134	SAN FELIPE JALAPA DE DIAZ	0001	SECCION PRIMERA, SAN FELIPE JALAPA DE DIAZ	MAURICIO SWADESH	20DCC0924F	PREESCOLAR
1013	PAPALOAPAN	TUXTEPEC	SAN FELIPE JALAPA DE DIAZ	134	SAN FELIPE JALAPA DE DIAZ	0001	SECCION TERCERA, SAN FELIPE JALAPA DE DIAZ	JOSE VASCONCELOS	20DPR0756F	PRIMARIA
1047	PAPALOAPAN	TUXTEPEC	SAN FELIPE JALAPA DE DIAZ	134	CHUPARROSA	0005	-	ADOLFO LOPEZ MATEOS	20DCC0253H	PREESCOLAR
993	PAPALOAPAN	TUXTEPEC	SAN FELIPE JALAPA DE DIAZ	134	PASO CARRETERO	0009	AGUA DE OLLA	VENUSTIANO CARRANZA	20DPR3512E	PRIMARIA
1015	PAPALOAPAN	TUXTEPEC	SAN FELIPE JALAPA DE DIAZ	134	LA SORPRESA	0012	EL CRUCERO	RICARDO FLORES MAGON	20DPR1875Z	PRIMARIA
1016	PAPALOAPAN	TUXTEPEC	SAN FELIPE JALAPA DE DIAZ	134	LA SORPRESA	0012	EL CRUCERO	FRANCISCO VILLA	20DCC1180M	PREESCOLAR
992	PAPALOAPAN	TUXTEPEC	SAN FELIPE JALAPA DE DIAZ	134	CAMINO ZACATAL	0013	-	VICENTE GUERRERO	20DCC0252I	PREESCOLAR
1007	PAPALOAPAN	TUXTEPEC	SAN FELIPE JALAPA DE DIAZ	134	CAMINO DE IXCATLAN	0018	-	EMILIANO ZAPATA	20DCC0251J	PREESCOLAR
1005	PAPALOAPAN	TUXTEPEC	SAN FELIPE JALAPA DE DIAZ	134	ARROYO ESPUMA	0019	-	BENITO JUAREZ	20DCC0922H	PREESCOLAR
1006	PAPALOAPAN	TUXTEPEC	SAN FELIPE JALAPA DE DIAZ	134	ARROYO ESPUMA PARA FAMILIA DE OAXACA	0021	ROLLO INTEGRAL DE	BENITO JUAREZ	20DPR0599E	PRIMARIA
990	PAPALOAPAN	TUXTEPEC	SAN FELIPE JALAPA DE DIAZ	134	ARROYO CULEBRA	0021	LOS PALACIOS [SECCION]	JAIME NUNO	20DCC1671Z	PREESCOLAR
1008	PAPALOAPAN	TUXTEPEC	SAN FELIPE JALAPA DE DIAZ	134	LOS PALACIOS [SECCION]	0021	LOS PALACIOS [SECCION]	MANUEL ACUNA	20DPR2160K	PRIMARIA
1010	PAPALOAPAN	TUXTEPEC	SAN FELIPE JALAPA DE DIAZ	134	LOS ZARATES	0021	LOS ZARATES	IGNACIO ALLENDE	20DCC2251X	PREESCOLAR
1012	PAPALOAPAN	TUXTEPEC	SAN FELIPE JALAPA DE DIAZ	134	LOS ROQUES [SECCION]	0021	LOS ROQUES [SECCION]	GUADALUPE VICTORIA	20DCC2022D	PREESCOLAR
1011	PAPALOAPAN	TUXTEPEC	SAN FELIPE JALAPA DE DIAZ	134	COLONIA LA CENTRAL	0021	COLONIA LA CENTRAL	SUAVE PATRIA	20DCC1714H	PREESCOLAR
991	PAPALOAPAN	TUXTEPEC	SAN FELIPE JALAPA DE DIAZ	134	LOS ROQUES [SECCION]	0021	LOS ROQUES [SECCION]	BENITO JUAREZ GARCIA	20DCC2343N	PREESCOLAR
1004	PAPALOAPAN	TUXTEPEC	SAN FELIPE JALAPA DE DIAZ	134	LOS BIBIANO [SECCION]	0021	LOS BIBIANO [SECCION]	EMILIANO ZAPATA	20DPR2170R	PRIMARIA
1583	PAPALOAPAN	TUXTEPEC	SAN FELIPE USILA	136	SAN FELIPE USILA	0001	COL SAN JACINTO	ROSARIO CASTELLANOS	20DCC2252W	PREESCOLAR
1584	PAPALOAPAN	TUXTEPEC	SAN FELIPE USILA	136	SAN FELIPE USILA	0001	COL SAN JACINTO	BENITO JUAREZ	20DCC0311H	PREESCOLAR

FOLIO DIF	REGION	DISTRITO	MUNICIPIO	CLAVE MUNICIPIO	LOCALIDAD	CLAVE LOCALIDAD	SUBLOCALIDAD	ESCUELA	CVE ESCUELA	NIVEL
1585	PAPALOAPAN	TUXTEPEC	SAN FELIPE USILA	136	SAN FELIPE USILA	0001	COL. BUENA VISTA	MARIA CRISTINA SALMORAN DE TAMAYO	20DCC1926K	PREESCOLAR
165	PAPALOAPAN	TUXTEPEC	SAN JUAN BAUTISTA VALLE NACIONAL	559	MONTE NEGRO	0018	-	BENITO JUAREZ	20DPR1536A	PRIMARIA
171	PAPALOAPAN	TUXTEPEC	SAN JUAN BAUTISTA VALLE NACIONAL	559	PLAN DE LAS FLORES	0022	-	MARTIRES DE CHICAGO	20DPB1489F	PRIMARIA
194	PAPALOAPAN	TUXTEPEC	SAN JUAN BAUTISTA VALLE NACIONAL	559	SAN JUAN PALANTLA	0031	-	SIMON BOLIVAR	20DCC04200	PREESCOLAR
195	PAPALOAPAN	TUXTEPEC	SAN JUAN BAUTISTA VALLE NACIONAL	559	SAN JUAN PALANTLA	0031	-	VICENTE GUERRERO	20DPB1443K	PRIMARIA
163	PAPALOAPAN	TUXTEPEC	SAN JUAN BAUTISTA VALLE NACIONAL	559	MONTE FLOR	0086	-	MOCTEZUMA	20DPB1507E	PRIMARIA
164	PAPALOAPAN	TUXTEPEC	SAN JUAN BAUTISTA VALLE NACIONAL	559	MONTE FLOR	0086	-	VICENTE GUERRERO	20DCC2126Z	PREESCOLAR
178	PAPALOAPAN	TUXTEPEC	SAN JUAN BAUTISTA VALLE NACIONAL	559	SAN ANTONIO OCOTE	0026	-	IGNACIO M ALTAMIRANO	20DPB0578S	PRIMARIA
135	PAPALOAPAN	TUXTEPEC	SAN JUAN BAUTISTA VALLE NACIONAL	559	CERRO ARMADILLO CHICO	0006	-	CURSO COMUNITARIO DE EDUCACION PREESCOLAR MESTIZO	20KJN0202Z	PREESCOLAR
161	PAPALOAPAN	TUXTEPEC	SAN JUAN BAUTISTA VALLE NACIONAL	559	MIGUEL HIDALGO	0056	-	15 DE SEPTIEMBRE	20DPR2628Y	PRIMARIA
197	PAPALOAPAN	TUXTEPEC	SAN JUAN BAUTISTA VALLE NACIONAL	559	SAN LUCAS ARROYO PALOMO	0004	-	CUAUHTEMOC	20DPR1530G	PRIMARIA
130	PAPALOAPAN	TUXTEPEC	SAN JUAN BAUTISTA VALLE NACIONAL	559	ARROYO DE BANCO	0003	-	FRANCISCO GONZALEZ	20DPR1526U	PRIMARIA
132	PAPALOAPAN	TUXTEPEC	SAN JUAN BAUTISTA VALLE NACIONAL	559	ARROYO DE BANCO	0003	-	BOCANEGRA	20DCC0302Z	PREESCOLAR
147	PAPALOAPAN	TUXTEPEC	SAN JUAN BAUTISTA VALLE NACIONAL	559	CERRO MIRADOR	0012	-	MIGUEL HIDALGO	20DCC0415C	PREESCOLAR
148	PAPALOAPAN	TUXTEPEC	SAN JUAN BAUTISTA VALLE NACIONAL	559	CERRO MIRADOR	0012	-	CUITLAHUAC	20DPB1441M	PRIMARIA
184	PAPALOAPAN	TUXTEPEC	SAN JUAN BAUTISTA VALLE NACIONAL	559	CERRO MIRADOR	0030	-	LIC. BENITO JUAREZ	20DPB0569K	PRIMARIA
177	PAPALOAPAN	TUXTEPEC	SAN JUAN BAUTISTA VALLE NACIONAL	559	SAN ISIDRO LAGUNA	0071	-	ABRAHAM CASTELLANOS	20KPR0347L	PRIMARIA
172	PAPALOAPAN	TUXTEPEC	SAN JUAN BAUTISTA VALLE NACIONAL	559	RANCHO PÉREZ	0088	-	CURSO COMUNITARIO DE EDUCACION PRIMARIA MESTIZA	20DPB1737X	PRIMARIA
186	PAPALOAPAN	TUXTEPEC	SAN JUAN BAUTISTA VALLE NACIONAL	559	RANCHO CAFETAL	0001	-	IGNACIO ALLENDE	20DPR2064I	PRIMARIA
189	PAPALOAPAN	TUXTEPEC	SAN JUAN BAUTISTA VALLE NACIONAL	559	NACIONAL	0001	-	AMADO NERVO	20DPR1527T	PRIMARIA
190	PAPALOAPAN	TUXTEPEC	SAN JUAN BAUTISTA VALLE NACIONAL	559	SAN JUAN BAUTISTA VALLE NACIONAL	0001	-	MARGARITA MAZA DE JUAREZ	20DJN0016V	PREESCOLAR
191	PAPALOAPAN	TUXTEPEC	SAN JUAN BAUTISTA VALLE NACIONAL	559	SAN JUAN BAUTISTA VALLE NACIONAL	0001	-	OVIDIO DECROLY	20DPR2528Z	PRIMARIA
193	PAPALOAPAN	TUXTEPEC	SAN JUAN BAUTISTA VALLE NACIONAL	559	SAN JUAN BAUTISTA VALLE NACIONAL	0001	-	RAFAEL RAMIREZ CASTANEDA	20DPR3445X	PRIMARIA
150	PAPALOAPAN	TUXTEPEC	SAN JUAN BAUTISTA VALLE NACIONAL	559	EL CASTILLO	0076	-	TIERRA Y LIBERTAD	20KPR0556R	PRIMARIA
530319	PAPALOAPAN	TUXTEPEC	SAN JUAN BAUTISTA VALLE NACIONAL	559	SAN MATEO YETLA	0032	-	CURSO COMUNITARIO DE EDUCACION PRIMARIA MESTIZA	20DPR1542L	PRIMARIA
1191	PAPALOAPAN	TUXTEPEC	SAN MIGUEL SOYALTEPEC	278	ARROYO DE ENMEDIO (LA GUADALUPE)	0022	-	RICARDO FLORES MAGON	20DCC1784C	PREESCOLAR
1192	PAPALOAPAN	TUXTEPEC	SAN MIGUEL SOYALTEPEC	278	ARROYO DE ENMEDIO (LA GUADALUPE)	0034	-	IGNACIO ZARAGOZA	20DPB0324Q	PRIMARIA
1261	PAPALOAPAN	TUXTEPEC	SAN MIGUEL SOYALTEPEC	278	PLAYA DE JICAMA	0034	-	BENITO JUAREZ	20DPR0887Y	PRIMARIA
1252	PAPALOAPAN	TUXTEPEC	SAN MIGUEL SOYALTEPEC	278	NUEVO PESCADOR (LA BENA)	0037	-	EMILIANO ZAPATA	20DPB0308Z	PRIMARIA
1198	PAPALOAPAN	TUXTEPEC	SAN MIGUEL SOYALTEPEC	278	LA REFORMA (LA REFORMITA)	0037	-	CUAUHTEMOC	20DCC1648Z	PREESCOLAR
1199	PAPALOAPAN	TUXTEPEC	SAN MIGUEL SOYALTEPEC	278	LA REFORMA (LA REFORMITA)	0037	-	RICARDO FLORES MAGON	20DPB1893O	PRIMARIA
1193	PAPALOAPAN	TUXTEPEC	SAN MIGUEL SOYALTEPEC	278	EL CAPULIN (LA NUEVA POCHOTA)	0050	-	BENITO JUAREZ	20DCC0211I	PREESCOLAR

FOLIO DIF	REGION	DISTRITO	MUNICIPIO	CLAVE MUNICIPIO	LOCALIDAD	CLAVE LOCALIDAD	SUBLOCALIDAD	ESCUELA	CVE ESCUELA	NIVEL
1194	PAPALOAPAN	TUXTEPEC	SAN MIGUEL SOYALTEPEC	278	EL CAPULÍN (LA NUEVA POCHOTA)	0050	-	HEROES DE LA INDEPENDENCIA	20DPB0313K	PRIMARIA
1195	PAPALOAPAN	TUXTEPEC	SAN MIGUEL SOYALTEPEC	278	EL CAPULÍN (LA NUEVA POCHOTA)	0050	-	LIC. ADOLFO LOPEZ MATEOS	20DPR3025N	PRIMARIA
1200	PAPALOAPAN	TUXTEPEC	SAN MIGUEL SOYALTEPEC	278	NUEVO PASO NAZARENO (CHICHICAZAPA)	0026	-	MIGUEL HIDALGO Y COSTILLA	20DCC0210I	PREESCOLAR
1201	PAPALOAPAN	TUXTEPEC	SAN MIGUEL SOYALTEPEC	278	NUEVO PASO NAZARENO (CHICHICAZAPA)	0026	-	MIGUEL HIDALGO Y COSTILLA	20DPB0318F	PRIMARIA
1196	PAPALOAPAN	TUXTEPEC	SAN MIGUEL SOYALTEPEC	278	LA REFORMA	0042	-	SOR JUANA INES DE LA CRUZ	20DJN0318Q	PREESCOLAR
1197	PAPALOAPAN	TUXTEPEC	SAN MIGUEL SOYALTEPEC	278	LA REFORMA	0042	-	FRANCISCO I. MADERO	20DPR2119V	PRIMARIA
1262	PAPALOAPAN	TUXTEPEC	SAN MIGUEL SOYALTEPEC	278	COLONIA INGENIERO RAÚL SANDOVAL LANDAZURI	0062	-	DR. ENRIQUE ARIAS DUFOURQC	20DPR2238I	PRIMARIA
1304	SIERRA NORTE	IXTLAN	CAPULAMPAM DE MENDEZ	247	CAPULAMPAM DE MENDEZ	0001	-	CUAUHTEMOC CARDENAS	20DJN0069Z	PREESCOLAR
1305	SIERRA NORTE	IXTLAN	CAPULAMPAM DE MENDEZ	247	CAPULAMPAM DE MENDEZ	0001	-	MIGUEL MENDEZ	20DPR0828I	PRIMARIA
1448	SIERRA NORTE	IXTLAN	IXTLAN DE JUAREZ	42	IXTLÁN DE JUAREZ	0001	-	ESCUELA DE EDUCACION PREESCOLAR	20DJN2389Y	PREESCOLAR
1449	SIERRA NORTE	IXTLAN	IXTLAN DE JUAREZ	42	IXTLÁN DE JUAREZ	0001	-	MARGARITA MAZA DE JUAREZ	20DJN0190B	PREESCOLAR
96	SIERRA NORTE	IXTLAN	NATIVIDAD	62	NATIVIDAD	0001	-	JUAN JOSE MARTINEZ	20DJN0858R	PREESCOLAR
97	SIERRA NORTE	IXTLAN	NATIVIDAD	62	NATIVIDAD	0001	-	ONCE DE JULIO	20DPR0338U	PRIMARIA
81	SIERRA NORTE	IXTLAN	NUEVO ZOQUIAPAM	504	NUEVO ZOQUIAPAM	0001	-	AGUSTIN DE ITURBIDE ARAMBURU	20DJN0889F	PREESCOLAR
82	SIERRA NORTE	IXTLAN	NUEVO ZOQUIAPAM	504	NUEVO ZOQUIAPAM	0001	-	UNA NUEVA LUZ DEL MILENIO	20DPR3460P	PRIMARIA
83	SIERRA NORTE	IXTLAN	NUEVO ZOQUIAPAM	504	NUEVO ZOQUIAPAM	0001	-	MIGUEL HIDALGO	20DPR1383N	PRIMARIA
84	SIERRA NORTE	IXTLAN	NUEVO ZOQUIAPAM	504	SAN MATÍAS ZOQUIAPAM	0002	-	NINOS HEROES	20DCC1062Y	PREESCOLAR
85	SIERRA NORTE	IXTLAN	NUEVO ZOQUIAPAM	504	SAN MATÍAS ZOQUIAPAM	0002	-	IGNACIO ZARAGOZA	20DPB0549X	PRIMARIA
897	SIERRA NORTE	IXTLAN	SAN JUAN ATEPEC	173	SAN JUAN ATEPEC	0001	-	JAIME TORRES BODET	20DCC0594E	PREESCOLAR
898	SIERRA NORTE	IXTLAN	SAN JUAN ATEPEC	173	SAN JUAN ATEPEC	0001	-	JUSTO SIERRA	20DPR0594K	PRIMARIA
122	SIERRA NORTE	IXTLAN	SAN JUAN CHICOMEZUCHIL	191	SAN JUAN CHICOMEZUCHIL	0001	-	CARMEN RAMOS DEL RIO	20DJN0494V	PREESCOLAR
123	SIERRA NORTE	IXTLAN	SAN JUAN CHICOMEZUCHIL	191	SAN JUAN CHICOMEZUCHIL	0001	-	GRUPO EN MARCHA	20DPR0696H	PRIMARIA
118	SIERRA NORTE	IXTLAN	SAN MIGUEL AMATLAN	262	SAN MIGUEL AMATLAN	0001	-	IGNACIO ZARAGOZA	20DCC0604V	PREESCOLAR
119	SIERRA NORTE	IXTLAN	SAN MIGUEL AMATLAN	262	SAN MIGUEL AMATLAN	0002	-	PONCIANO LOPEZ	20DCC0075V	PREESCOLAR
120	SIERRA NORTE	IXTLAN	SAN MIGUEL AMATLAN	262	CUAJIMOLOYAS	0002	-	PONCIANO LOPEZ	20DPR0299H	PRIMARIA
104	SIERRA NORTE	IXTLAN	SAN PABLO MACUILTIANGUIS	296	SAN JUAN LUVINA	0002	-	FRANCISCO I. MADERO	20DCC0597B	PREESCOLAR
105	SIERRA NORTE	IXTLAN	SAN PABLO MACUILTIANGUIS	296	SAN JUAN LUVINA	0002	-	BENITO JUAREZ	20DPR0924L	PRIMARIA
102	SIERRA NORTE	IXTLAN	SAN PABLO MACUILTIANGUIS	296	SAN PABLO MACUILTIANGUIS	0001	-	PROFESORA PATROCINIO ZARAGOZA MEJIA	20DJN0185Q	PREESCOLAR
103	SIERRA NORTE	IXTLAN	SAN PABLO MACUILTIANGUIS	296	SAN PABLO MACUILTIANGUIS	0001	-	ISMAEL M ALAVEZ	20DPR0923M	PRIMARIA
988	SIERRA NORTE	IXTLAN	SAN PEDRO YANERI	335	SAN PEDRO YANERI	0002	-	VICENTE SUAREZ	20DCC0084C	PREESCOLAR
989	SIERRA NORTE	IXTLAN	SAN PEDRO YANERI	335	SAN PEDRO YANERI	0002	-	IGNACIO M ALTAMIRANO	20DPR0373Z	PRIMARIA
986	SIERRA NORTE	IXTLAN	SAN PEDRO YANERI	335	SAN PEDRO YANERI	0001	-	GENARO VASQUEZ	20DCC0358B	PREESCOLAR
987	SIERRA NORTE	IXTLAN	SAN PEDRO YANERI	335	SAN PEDRO YANERI	0001	-	AMADO NERVO	20DPB1765T	PRIMARIA
108	SIERRA NORTE	IXTLAN	SAN PEDRO YOLOX	336	SAN PEDRO YOLOX	0001	-	NINOS HEROES	20DCC0089Y	PREESCOLAR
109	SIERRA NORTE	IXTLAN	SAN PEDRO YOLOX	336	SAN PEDRO YOLOX	0001	-	REVOLUCION	20DPR0999B	PRIMARIA
112	SIERRA NORTE	IXTLAN	SAN PEDRO YOLOX	336	ROSARIO TEMEXITLAN	0004	-	MILKAA	20DCC0595D	PREESCOLAR
113	SIERRA NORTE	IXTLAN	SAN PEDRO YOLOX	336	ROSARIO TEMEXITLAN	0004	-	LIC. GUSTAVO DIAZ ORDAZ	20DPR1002P	PRIMARIA
115	SIERRA NORTE	IXTLAN	SAN PEDRO YOLOX	336	NUEVO ROSARIO TEMEXITLAN	0017	-	EMILIANO ZAPATA	20DPR2932H	PRIMARIA
110	SIERRA NORTE	IXTLAN	SAN PEDRO YOLOX	336	SAN FRANCISCO LA REFORMA	0012	-	JUAN ESCUTIA	20DCC1056N	PREESCOLAR

FOLIO DIF	REGION	DISTRITO	MUNICIPIO	CLAVE MUNICIPIO	LOCALIDAD	CLAVE LOCALIDAD	SUBLOCALIDAD	ESCUELA	CVE ESCUELA	NIVEL
111	SIERRA NORTE	IXTLAN	SAN PEDRO YOLOX	336	SAN FRANCISCO LA REFORMA	0012	-	HEROES DE LA REFORMA	20DPR1000R	PRIMARIA
116	SIERRA NORTE	IXTLAN	SAN PEDRO YOLOX	336	SAN MARTÍN BUENAVISTA	0016	-	LUZ Y LIBERTAD	20DCC1373A	PREESCOLAR
117	SIERRA NORTE	IXTLAN	SAN PEDRO YOLOX	336	SAN MARTÍN BUENAVISTA	0016	-	LUZ Y LIBERTAD	20DPR1001Q	PRIMARIA
94	SIERRA NORTE	IXTLAN	SANTA ANA YARENI	359	SANTA ANA YARENI	0001	-	MIGUEL HIDALGO	20DCC0715Z	PREESCOLAR
95	SIERRA NORTE	IXTLAN	SANTA ANA YARENI	359	SANTA ANA YARENI	0001	-	BENITO JUAREZ	20DPR1892P	PRIMARIA
566	SIERRA NORTE	IXTLAN	SANTA CATARINA IXTEPEJI	363	YUVILA	0005	-	JOSE MARIA MORELOS	20DPR1047L	PRIMARIA
567	SIERRA NORTE	IXTLAN	SANTA CATARINA IXTEPEJI	363	SAN PEDRO NEXICHO	0003	-	BENITO JUAREZ	20DPR0382G	PRIMARIA
568	SIERRA NORTE	IXTLAN	SANTA CATARINA IXTEPEJI	363	TIERRA COLORADA	0004	-	IGNACIO LOPEZ RAYON	20DJN0490Z	PREESCOLAR
569	SIERRA NORTE	IXTLAN	SANTA CATARINA IXTEPEJI	363	TIERRA COLORADA	0004	-	TRIUNFO DE LA REVOLUCION	20DPR1046M	PRIMARIA
564	SIERRA NORTE	IXTLAN	SANTA CATARINA IXTEPEJI	363	SANTA CATARINA IXTEPEJI	0001	-	1 DE OCTUBRE	20DJN0243Q	PREESCOLAR
565	SIERRA NORTE	IXTLAN	SANTA CATARINA IXTEPEJI	363	SANTA CATARINA IXTEPEJI	0001	-	REVOLUCION	20DPR1044O	PRIMARIA
106	SIERRA NORTE	IXTLAN	SANTA MARIA JALTIANGUI	419	SANTA MARIA JALTIANGUI	0001	-	LAURO D GARCIA	20DJN0242R	PREESCOLAR
107	SIERRA NORTE	IXTLAN	SANTA MARIA JALTIANGUI	419	SANTA MARIA JALTIANGUI	0001	-	TADEUSZ KOSCIUSZKO	20DPR2752X	PRIMARIA
100	SIERRA NORTE	IXTLAN	SANTA MARIA YAVESIA	443	SANTA MARIA YAVESIA	0001	-	BENITO JUAREZ	20DCC0642Y	PREESCOLAR
101	SIERRA NORTE	IXTLAN	SANTA MARIA YAVESIA	443	SANTA MARIA YAVESIA	0001	-	BENITO JUAREZ	20DPR1204L	PRIMARIA
1136	SIERRA NORTE	IXTLAN	SANTIAGO COMALTEPEC	458	SANTIAGO COMALTEPEC	0001	-	NINOS HEROES	20DCC1054P	PREESCOLAR
1137	SIERRA NORTE	IXTLAN	SANTIAGO COMALTEPEC	458	SANTIAGO COMALTEPEC	0001	-	IGNACIO M ALTAMIRANO	20DPR1236D	PRIMARIA
88	SIERRA NORTE	IXTLAN	SANTIAGO COMALTEPEC	473	SANTIAGO LAXOPA	0001	-	MANUEL GAMIO	20DCC1082L	PREESCOLAR
90	SIERRA NORTE	IXTLAN	SANTIAGO LAXOPA	473	SAN SEBASTIÁN GUILLOXI	0002	-	YEELH YOXH	20DCC2245M	PREESCOLAR
91	SIERRA NORTE	IXTLAN	SANTIAGO LAXOPA	473	SAN SEBASTIÁN GUILLOXI	0002	-	EMILIANO ZAPATA	20DPR0515G	PRIMARIA
89	SIERRA NORTE	IXTLAN	SANTIAGO LAXOPA	473	SANTA CATARINA YAHUJO	0003	-	MOISES SAENZ	20DCC0085B	PREESCOLAR
1389	SIERRA NORTE	IXTLAN	SANTIAGO XIACUI	496	TRINIDAD IXTLÁN	0004	-	ENRIQUE REBSAMEN	20DJN0001T	PREESCOLAR
572	SIERRA NORTE	IXTLAN	TEOCOCUILCO DE MARCOS PEREZ	544	TEOCOCUILCO DE MARCOS PEREZ	0001	-	JOSEFA ORTIZ DE DOMINGUEZ	20DCC0596C	PREESCOLAR
573	SIERRA NORTE	IXTLAN	TEOCOCUILCO DE MARCOS PEREZ	544	TEOCOCUILCO DE MARCOS PEREZ	0001	-	MARCOS PEREZ	20DPR1474E	PRIMARIA
574	SIERRA NORTE	IXTLAN	TEOCOCUILCO DE MARCOS PEREZ	544	ARROYO GUACAMAYA	0003	-	NINOS HEROES	20DPR0570Z	PRIMARIA
626919	SIERRA NORTE	MIXE	ASUNCION CACALOTEPEC	3	CASA GRANDE	0005	-	MEJIA	20DCC0049X	PREESCOLAR
627019	SIERRA NORTE	MIXE	ASUNCION CACALOTEPEC	3	CASA GRANDE	0005	-	NINOS HEROES	20DPR0002H	PRIMARIA
1348	SIERRA NORTE	MIXE	SAN JUAN MAZATLAN	207	SAN PEDRO CHIMALTEPEC	0012	-	VASCONCELOS	20DCC0934M	PREESCOLAR
1349	SIERRA NORTE	MIXE	SAN JUAN MAZATLAN	207	SAN PEDRO CHIMALTEPEC	0012	-	MORELOS	20DPR0228N	PRIMARIA
1329	SIERRA NORTE	MIXE	SAN LUCAS CAMOTLAN	231	SAN LUCAS CAMOTLAN	0001	-	FLORES MAGON	20DCC0036T	PREESCOLAR
1330	SIERRA NORTE	MIXE	SAN LUCAS CAMOTLAN	231	SAN LUCAS CAMOTLAN	0001	-	FRIDA KAHLO	20DCC2441O	PREESCOLAR
1331	SIERRA NORTE	MIXE	SAN LUCAS CAMOTLAN	231	SAN LUCAS CAMOTLAN	0001	-	CARLOS MONSIV	20DPR2356W	PRIMARIA
1332	SIERRA NORTE	MIXE	SAN LUCAS CAMOTLAN	231	SAN LUCAS CAMOTLAN	0001	-	18 DE MARZO	20DPR0251O	PRIMARIA
1366	SIERRA NORTE	MIXE	SAN PEDRO Y SAN PABLO AYUTLA	337	AYUTLA	0001	-	MARIA ENRIQUETA CAMARILLO DE PEREYRA	20DJN0586L	PREESCOLAR
1367	SIERRA NORTE	MIXE	SAN PEDRO Y SAN PABLO AYUTLA	337	SAN PEDRO Y SAN PABLO AYUTLA	0001	-	DANIEL MARTINEZ	20DCC0046Z	PREESCOLAR
1368	SIERRA NORTE	MIXE	SAN PEDRO Y SAN PABLO AYUTLA	337	SAN PEDRO Y SAN PABLO AYUTLA	0001	-	EMILIANO ZAPATA	20DPR2152B	PRIMARIA
1370	SIERRA NORTE	MIXE	SAN PEDRO Y SAN PABLO AYUTLA	337	SAN PEDRO Y SAN PABLO AYUTLA	0001	-	ALMA CAMPESINA	20DPR1003D	PRIMARIA
1369	SIERRA NORTE	MIXE	SAN PEDRO Y SAN PABLO AYUTLA	337	SAN PEDRO Y SAN PABLO AYUTLA	0001	-	JUUKY' AJTE 'N	20DPR3585X	PRIMARIA
626519	SIERRA NORTE	MIXE	SAN PEDRO Y SAN PABLO AYUTLA	337	EL DURAZNAL	0004	-	UNION Y PROGRESO	20DCC0582Z	PREESCOLAR
626619	SIERRA NORTE	MIXE	SAN PEDRO Y SAN PABLO AYUTLA	337	EL DURAZNAL	0004	-	PENSADOR MEXICANO	20DPR1375E	PRIMARIA
626719	SIERRA NORTE	MIXE	SAN PEDRO Y SAN PABLO AYUTLA	337	EL PORTILLO GUADALUPE	0004	-	LIBERACION CAMPESINA	20DPR3542Z	PRIMARIA
1206	SIERRA NORTE	MIXE	SANTA MARIA TEPANTLALI	435	SANTA MARIA TEPANTLALI	0001	-	MIXES EN PIE A LA PATRIA	20DCC0054I	PREESCOLAR

FOLIO DIF	REGION	DISTRITO	MUNICIPIO	CLAVE MUNICIPIO	LOCALIDAD	CLAVE LOCALIDAD	SUBLOCALIDAD	ESCUELA	CVE ESCUELA	NIVEL
1207	SIERRA NORTE	MIXE	SANTA MARIA TEPANTLALI	435	SANTA MARIA TEPANTLALI	0001	-	MARIANO MATAMOROS	20DPR1193W	PRIMARIA
1211	SIERRA NORTE	MIXE	SANTA MARIA TEPANTLALI	435	ORILLA DEL MAR	0006	-	JUAN ESCUTIA	20DCC2186N	PREESCOLAR
1212	SIERRA NORTE	MIXE	SANTA MARIA TEPANTLALI	435	ORILLA DEL MAR	0006	-	ALMA MIXE	20DPB2140X	PRIMARIA
1208	SIERRA NORTE	MIXE	SANTA MARIA TEPANTLALI	435	MOSQUITO BLANCO	0005	-	SABER CAMPIRANO	20DCC0940X	PREESCOLAR
1209	SIERRA NORTE	MIXE	SANTA MARIA TEPANTLALI	435	MOSQUITO BLANCO	0005	-	FRANCISCO I. MADERO	20DPB0643B	PRIMARIA
1210	SIERRA NORTE	MIXE	SANTA MARIA TEPANTLALI	435	CERRO CAMPANA	0003	-	EL NIÑO ARTILLERO	20DCC2424Y	PREESCOLAR
1360	SIERRA NORTE	MIXE	TAMAZULAPAM DEL ESPÍRITU SANTO	31	SANTO	0001	-	REY CONDOY	20DCC0925E	PREESCOLAR
1361	SIERRA NORTE	MIXE	TAMAZULAPAM DEL ESPÍRITU SANTO	31	TAMAZULAPAM DEL ESPÍRITU SANTO	0001	-	EL PROGRESO MIXE	20DCC0578N	PREESCOLAR
1364	SIERRA NORTE	MIXE	TAMAZULAPAM DEL ESPÍRITU SANTO	31	SANTO	0001	SANTA ROSA	NARCISO MENDOZA	20DPB2199W	PRIMARIA
1362	SIERRA NORTE	MIXE	TAMAZULAPAM DEL ESPÍRITU SANTO	31	CUATRO PALOS	0002	-	JOSEPH LANCASTER	20DCC0020S	PREESCOLAR
1363	SIERRA NORTE	MIXE	TAMAZULAPAM DEL ESPÍRITU SANTO	31	CUATRO PALOS	0002	-	VICENTE GUERRERO	20DPB1071K	PRIMARIA
124	SIERRA NORTE	VILLA ALTA	SAN BALTÁZAR YATZACHI EL BAJO	114	SAN BALTÁZAR YATZACHI EL BAJO	0001	-	LAZARO CARDENAS	20DPR0461U	PRIMARIA
125	SIERRA NORTE	VILLA ALTA	SAN BALTÁZAR YATZACHI EL BAJO	114	SAN JERÓNIMO ZOCHICHA	0003	-	BENITO JUAREZ	20DPB1078D	PRIMARIA
126	SIERRA NORTE	VILLA ALTA	SAN BALTÁZAR YATZACHI EL BAJO	114	SANTA MARIA YOHUECHE	0004	-	FRANCISCO I. MADERO	20DCC0639Q	PREESCOLAR
127	SIERRA NORTE	VILLA ALTA	SAN BALTÁZAR YATZACHI EL BAJO	114	SANTA MARIA YOHUECHE	0004	-	FRANCISCO I. MADERO	20DPR0462T	PRIMARIA
73	SIERRA NORTE	VILLA ALTA	SAN FRANCISCO CAJONOS	138	SAN FRANCISCO CAJONOS	0001	-	VICENTE GUERRERO	20DCC0076U	PREESCOLAR
74	SIERRA NORTE	VILLA ALTA	SAN FRANCISCO CAJONOS	138	SAN FRANCISCO CAJONOS	0001	-	EMILIO CARRANZA	20DPB0169O	PRIMARIA
75	SIERRA NORTE	VILLA ALTA	SAN FRANCISCO CAJONOS	138	SAN MIGUEL CAJONOS	0002	-	LEONA VICARIO	20DCC1064W	PREESCOLAR
76	SIERRA NORTE	VILLA ALTA	SAN FRANCISCO CAJONOS	138	SAN MIGUEL CAJONOS	0002	-	IGNACIO ZARAGOZA	20DPR0522R	PRIMARIA
1213	SIERRA NORTE	VILLA ALTA	SAN ILDEFONSO VILLA ALTA	156	SAN ILDEFONSO VILLA ALTA	0001	-	GUADALUPE VICTORIA	20DIN0488K	PREESCOLAR
1214	SIERRA NORTE	VILLA ALTA	SAN ILDEFONSO VILLA ALTA	156	SAN ILDEFONSO VILLA ALTA	0001	-	MELCHOR OCAMPO	20DPR0554J	PRIMARIA
570	SIERRA NORTE	VILLA ALTA	SAN JUAN TABAA	216	SAN JUAN TABAA	0001	-	AQUILES SERDAN	20DCC0078S	PREESCOLAR
571	SIERRA NORTE	VILLA ALTA	SAN JUAN TABAA	216	SAN JUAN TABAA	0001	-	CJAUHTEMOC	20DPB0750K	PRIMARIA
1113	SIERRA NORTE	VILLA ALTA	SAN JUAN YATZONA	223	SAN JUAN YATZONA	0001	-	BENITO JUAREZ	20DCC0589T	PREESCOLAR
1114	SIERRA NORTE	VILLA ALTA	SAN JUAN YATZONA	223	SAN JUAN YATZONA	0001	-	VALENTIN GOMEZ FARIAS	20DPB1492T	PRIMARIA
86	SIERRA NORTE	VILLA ALTA	SAN MATEO CAJONOS	246	SAN MATEO CAJONOS	0001	-	TIERRA Y LIBERTAD	20DCC0584Y	PREESCOLAR
87	SIERRA NORTE	VILLA ALTA	SAN MATEO CAJONOS	246	SAN MATEO CAJONOS	0001	-	UNION Y PROGRESO	20DPR0827J	PRIMARIA
77	SIERRA NORTE	VILLA ALTA	SAN MELCHOR BETAZA	257	SAN MELCHOR BETAZA	0001	-	LA ALBORADA	20DCC0586W	PREESCOLAR
78	SIERRA NORTE	VILLA ALTA	SAN MELCHOR BETAZA	257	SAN MELCHOR BETAZA	0001	-	JOSE MARIA MORELOS	20DPR0843A	PRIMARIA
92	SIERRA NORTE	VILLA ALTA	SANTIAGO ZOCHILA	503	SANTIAGO ZOCHILA	0001	-	30 DE ABRIL	20DCC1376Y	PREESCOLAR
93	SIERRA NORTE	VILLA ALTA	SANTIAGO ZOCHILA	503	SANTIAGO ZOCHILA	0001	-	AQUILES SERDAN	20DPR1382O	PRIMARIA
98	SIERRA NORTE	VILLA ALTA	SANTO DOMINGO ROAYAGA	514	SANTO DOMINGO ROAYAGA	0001	-	FIDENCIO MONTES	20DCC0717Y	PREESCOLAR
99	SIERRA NORTE	VILLA ALTA	SANTO DOMINGO ROAYAGA	514	SANTO DOMINGO ROAYAGA	0001	-	JUSTO SIERRA	20DPR1402L	PRIMARIA
1814	SIERRA SUR	MIAHUATLAN	MIAHUATLAN DE PORFIRIO DIAZ	59	MIAHUATLAN DE PORFIRIO DIAZ	0001	MIEL DEL VALLE	RICARDO FLORES MAGON	20DPR3586W	PRIMARIA
1815	SIERRA SUR	MIAHUATLAN	MIAHUATLAN DE PORFIRIO DIAZ	59	MIAHUATLAN DE PORFIRIO DIAZ	0001	SARROLLO INTEGRAL DE VILLAS DE OAXACA	GENERAL LAZARO CARDENAS DEL RIO	20DCC1931W	PREESCOLAR
1816	SIERRA SUR	MIAHUATLAN	MIAHUATLAN DE PORFIRIO DIAZ	59	MIAHUATLAN DE PORFIRIO DIAZ	0001		LUIS FLORES VASQUEZ	20DPB2326B	PRIMARIA
1824	SIERRA SUR	MIAHUATLAN	MIAHUATLAN DE PORFIRIO DIAZ	59	MIAHUATLAN DE PORFIRIO DIAZ	0001	-	ESCUELA DE EDUCACION PREESCOLAR INDIGENA	20DCC2497Q	PREESCOLAR
1825	SIERRA SUR	MIAHUATLAN	MIAHUATLAN DE PORFIRIO DIAZ	59	MIAHUATLAN DE PORFIRIO DIAZ	0001	-	JOSE LOPEZ ALAVES	20DCC2305K	PREESCOLAR
1826	SIERRA SUR	MIAHUATLAN	MIAHUATLAN DE PORFIRIO DIAZ	59	MIAHUATLAN DE PORFIRIO DIAZ	0001	-	GUILLERMO ROJAS MIANGOS	20DIN1958S	PREESCOLAR
1837	SIERRA SUR	MIAHUATLAN	MIAHUATLAN DE PORFIRIO DIAZ	59	MIAHUATLAN DE PORFIRIO DIAZ	0001	-	NIÑOS HEROES	20DPB2409K	PRIMARIA

FOLIO DIF	REGION	DISTRITO	MUNICIPIO	CLAVE MUNICIPIO	LOCALIDAD	CLAVE LOCALIDAD	SUBLOCALIDAD	ESCUELA	CVE ESCUELA	NIVEL
1838	SIERRA SUR	MIAHUATLAN	MIAHUATLAN DE PORFIRIO DIAZ	59	MIAHUATLAN DE PORFIRIO DIAZ	0001	-	JAIMÉ TORRES BODET	20DPB0068	PRIMARIA
1839	SIERRA SUR	MIAHUATLAN	MIAHUATLAN DE PORFIRIO DIAZ	59	MIAHUATLAN DE PORFIRIO DIAZ	0001	-	AGUSTIN MELGAR	20DCC2501M	PREESCOLAR
1817	SIERRA SUR	MIAHUATLAN	MIAHUATLAN DE PORFIRIO DIAZ	59	MIAHUATLAN DE PORFIRIO DIAZ	0001	LA ESPERANZA	GABRIELA MISTRAL	20DCC2428U	PREESCOLAR
1818	SIERRA SUR	MIAHUATLAN	MIAHUATLAN DE PORFIRIO DIAZ	59	MIAHUATLAN DE PORFIRIO DIAZ	0001	-	MARIA MONTESSORI	20DJN2067P	PREESCOLAR
1821	SIERRA SUR	MIAHUATLAN	MIAHUATLAN DE PORFIRIO DIAZ	59	MIAHUATLAN DE PORFIRIO DIAZ	0001	LA SOLEDAD	JUAN ESCUTIA	20DCC2416P	PREESCOLAR
1822	SIERRA SUR	MIAHUATLAN	MIAHUATLAN DE PORFIRIO DIAZ	59	MIAHUATLAN DE PORFIRIO DIAZ	0001	-	IZCOATL	20DJN1200Z	PREESCOLAR
1823	SIERRA SUR	MIAHUATLAN	MIAHUATLAN DE PORFIRIO DIAZ	59	MIAHUATLAN DE PORFIRIO DIAZ	0001	-	JOSEFINA RAMOS DEL RIO	20DJN1591D	PREESCOLAR
1813	SIERRA SUR	MIAHUATLAN	MIAHUATLAN DE PORFIRIO DIAZ	59	COLONIA LAS FLORES (YOGOBICHE)	0134	-	MARIA MONTESSORI	20DCC2415Q	PREESCOLAR
1819	SIERRA SUR	MIAHUATLAN	MIAHUATLAN DE PORFIRIO DIAZ	59	COLONIA LAS FLORES (YOGOBICHE)	0134	-	CUAUHTEMOC	20DPB2324D	PRIMARIA
756719	SIERRA SUR	MIAHUATLAN	MIAHUATLAN DE PORFIRIO DIAZ	59	MIAHUATLAN DE PORFIRIO DIAZ	0001	LACHINDOO	BENITO JUAREZ	20DPR3488V	PRIMARIA
754919	SIERRA SUR	MIAHUATLAN	SAN SEBASTIAN COATLAN	344	PIEDRA CAMPANA	0004	-	CURSO COMUNITARIO DE EDUCACION PRIMARIA MESTIZA	20KPR1401W	PRIMARIA
755419	SIERRA SUR	MIAHUATLAN	SAN SEBASTIAN COATLAN	344	SAN SEBASTIAN COATLAN	0001	-	GREGORIO TORRES QUINTERO	20DJN2869S	PREESCOLAR
756119	SIERRA SUR	PUTLA	LA REFORMA	76	LA REFORMA	0001	-	PROGRESO	20DPR0373Z	PRIMARIA
1024	SIERRA SUR	PUTLA	PUTLA VILLA DE GUERRERO	73	PUTLA VILLA DE GUERRERO	0001	-	JUAN RULFO	20DJN0249K	PREESCOLAR
1025	SIERRA SUR	PUTLA	PUTLA VILLA DE GUERRERO	73	PUTLA VILLA DE GUERRERO	0001	BARRIO DEL PALO DE OBO	MANUEL FLORES	20DJN1597Y	PREESCOLAR
1026	SIERRA SUR	PUTLA	PUTLA VILLA DE GUERRERO	73	PUTLA VILLA DE GUERRERO	0001	GUADALUPE YUTEE	JEAN PIAGET	20DJN1454A	PREESCOLAR
1027	SIERRA SUR	PUTLA	PUTLA VILLA DE GUERRERO	73	PUTLA VILLA DE GUERRERO	0001	-	MARIA MONTESSORI	20DJN1271T	PREESCOLAR
1028	SIERRA SUR	PUTLA	PUTLA VILLA DE GUERRERO	73	PUTLA VILLA DE GUERRERO	0001	-	RICARDO CASTRO	20DJN0074L	PREESCOLAR
1029	SIERRA SUR	PUTLA	PUTLA VILLA DE GUERRERO	73	PUTLA VILLA DE GUERRERO	0001	LA CUREÑA	JOSE MARIA MORELOS Y PAVON	20DJN0345N	PREESCOLAR
1477	SIERRA SUR	PUTLA	PUTLA VILLA DE GUERRERO	73	GREGORIO ÁLVAREZ	0002	-	ALFONSINA STORNI	20DJN2073Z	PREESCOLAR
1474	SIERRA SUR	PUTLA	PUTLA VILLA DE GUERRERO	73	SANTIAGO AMATE COLORADO	0003	-	OCTAVIO PAZ	20DJN2074Z	PREESCOLAR
1468	SIERRA SUR	PUTLA	PUTLA VILLA DE GUERRERO	73	CONCEPCIÓN DE GUERRERO	0007	-	DANTE ALIGHIERI	20DJN0660C	PREESCOLAR
1475	SIERRA SUR	PUTLA	PUTLA VILLA DE GUERRERO	73	LA PALIZADA	0020	-	VALENTIN GOMEZ FARIAS	20DJN1755X	PREESCOLAR
1480	SIERRA SUR	PUTLA	PUTLA VILLA DE GUERRERO	73	SAN ANDRÉS CHICAHUATLA	0022	-	CUAUHTEMOC	20DCC0432T	PREESCOLAR
1469	SIERRA SUR	PUTLA	PUTLA VILLA DE GUERRERO	73	EL SESTEADERO	0031	-	RUFINO TAMAYO	20DJN1054E	PREESCOLAR
1471	SIERRA SUR	PUTLA	PUTLA VILLA DE GUERRERO	73	LA TRINIDAD INTEGRAL DE LA TRINIDAD	0037	-	LEONA VICARIO	20DJN0760B	PREESCOLAR
1466	SIERRA SUR	PUTLA	PUTLA VILLA DE GUERRERO	73	ZAFRA	0047	-	FERRANTI APORTI	20DJN0895Q	PREESCOLAR
1478	SIERRA SUR	PUTLA	PUTLA VILLA DE GUERRERO	73	CHAPULTEPEC	0047	-	MARGARITA MAZA DE JUAREZ	20DJN2370Z	PREESCOLAR
1479	SIERRA SUR	PUTLA	PUTLA VILLA DE GUERRERO	73	CHAPULTEPEC	0047	-	MIGUEL HIDALGO Y COSTILLA	20DPR2226D	PRIMARIA
1467	SIERRA SUR	PUTLA	PUTLA VILLA DE GUERRERO	73	SAN ANTONIO AGATLAN	0050	-	BENITO JUAREZ	20DJN1753Z	PREESCOLAR
1476	SIERRA SUR	PUTLA	PUTLA VILLA DE GUERRERO	73	SAN JUAN LAGUNAS	0050	-	JOSEFA ORTIZ DE DOMINGUEZ	20DJN0814P	PREESCOLAR
1470	SIERRA SUR	PUTLA	PUTLA VILLA DE GUERRERO	73	UNION NACIONAL	0015	-	MACEDONIO ALCALA	20DJN2223Q	PREESCOLAR

FOLIO DIF	REGION	DISTRITO	MUNICIPIO	CLAVE MUNICIPIO	LOCALIDAD	CLAVE LOCALIDAD	SUBLOCALIDAD	ESCUELA	CVE ESCUELA	NIVEL
1472	SIERRA SUR	PUTLA	PUTLA VILLA DE GUERRERO	73	SAN JORGE RÍO FRIOL	0119	-	JOSE MARIA MORELOS Y PAVON	20DCC1702C	PREESCOLAR
1473	SIERRA SUR	PUTLA	PUTLA VILLA DE GUERRERO	73	SAN JORGE RÍO FRIOL	0119	-	ALFONSO CASO	20DPB1088K	PRIMARIA
755019	SIERRA SUR	PUTLA	PUTLA VILLA DE GUERRERO	73	PUTLA VILLA DE GUERRERO	0001	-	CENTRO DE ATENCION MULTIPLE NUM. 39	20DML0039E	CAM
755319	SIERRA SUR	PUTLA	PUTLA VILLA DE GUERRERO	73	PUTLA VILLA DE GUERRERO	0001	-	EMILIANO ZAPATA	20DPR1905D	PRIMARIA
755819	SIERRA SUR	PUTLA	PUTLA VILLA DE GUERRERO	73	PUTLA VILLA DE GUERRERO	0001	GUADALUPE YUTEE	DIEGOCHO DE MARZO	20DPR3069K	PRIMARIA
756419	SIERRA SUR	PUTLA	PUTLA VILLA DE GUERRERO	73	PUTLA VILLA DE GUERRERO	0001	COL. LINDAVISTA	20 DE NOVIEMBRE	20DPR4253O	PRIMARIA
755919	SIERRA SUR	PUTLA	SANTA CRUZ ITUNDUJIA	377	HIDALGO	0004	-	SOR JUANA INES DE LA CRUZ	20DPR0684C	PRIMARIA
756519	SIERRA SUR	PUTLA	SANTA CRUZ ITUNDUJIA	377	UNIÓN DE GALEANA	0014	-	JUAN ENRIQUE PESTALOZZI	20DJN1122L	PREESCOLAR
755719	SIERRA SUR	PUTLA	SANTA MARIA IPALAPA	415	SANTA MARIA IPALAPA	0001	-	GABRIELA MISTRAL	20DJN1568C	PREESCOLAR
756019	SIERRA SUR	PUTLA	SANTA MARIA IPALAPA	415	SANTA MARIA IPALAPA	0001	-	IGNACIO MANUEL ALTAMIRANO	20DCC0016F	PREESCOLAR
1500	SIERRA SUR	SOLA DE VEGA	SANTIAGO AMOLTEPEC	450	SANTIAGO AMOLTEPEC	0001	YUCI-NAMA	SOR JUANA INES DE LA CRUZ	20DCC2117R	PREESCOLAR
1501	SIERRA SUR	SOLA DE VEGA	SANTIAGO AMOLTEPEC	450	SANTIAGO AMOLTEPEC	0001	YUCU-NAMA	IGNACIO M ALTAMIRANO	20DPB0466Q	PRIMARIA
1504	SIERRA SUR	SOLA DE VEGA	SANTIAGO AMOLTEPEC	450	BARRANCA HONDA	0003	-	IGNACIO ZARAGOZA	20DCC2112W	PREESCOLAR
1505	SIERRA SUR	SOLA DE VEGA	SANTIAGO AMOLTEPEC	450	BARRANCA HONDA	0003	-	YACONOY	20DPB1119N	PRIMARIA
1502	SIERRA SUR	SOLA DE VEGA	SANTIAGO AMOLTEPEC	450	BARRANCA OSCURA	0004	-	PLAN DE AYALA.	20DCC0478O	PREESCOLAR
1503	SIERRA SUR	SOLA DE VEGA	SANTIAGO AMOLTEPEC	450	BARRANCA OSCURA	0004	-	LAZARO CARDENAS	20DPR0634U	PRIMARIA
755119	SIERRA SUR	YAUITEPEC	SANTA MARIA QUIEGOLANI	428	SAN ANDRÉS TLAHUILOTEPEC	0004	-	RAFAEL RAMIREZ	20DPR2382V	PRIMARIA
755219	SIERRA SUR	YAUITEPEC	SANTA MARIA QUIEGOLANI	428	SAN ANDRÉS TLAHUILOTEPEC	0004	-	JLIJUALA KEJUA	20DCC2437B	PREESCOLAR
1430	VALLES CENTRALES	CENTRO	CUILAPAM DE GUERRERO	23	CUILAPAM DE GUERRERO	0001	-	JULIETA NORMA FIERRO GOSSMAN	20DJN2310L	PREESCOLAR
1433	VALLES CENTRALES	CENTRO	CUILAPAM DE GUERRERO	23	CUILAPAM DE GUERRERO	0001	RANCHO QUEMADO	VICENTE GUERRERO	20DJN1150H	PREESCOLAR
1434	VALLES CENTRALES	CENTRO	CUILAPAM DE GUERRERO	23	CUILAPAM DE GUERRERO	0001	-	MIGUEL HIDALGO Y COSTILLA	20DJN2274X	PREESCOLAR
1436	VALLES CENTRALES	CENTRO	CUILAPAM DE GUERRERO	23	CUILAPAM DE GUERRERO	0001	-	MARIA MONTESSORI	20DJN2198H	PREESCOLAR
1437	VALLES CENTRALES	CENTRO	CUILAPAM DE GUERRERO	23	CUILAPAM DE GUERRERO	0001	-	VASCO DE QUIROGA	20DPR0104F	PRIMARIA
1893	VALLES CENTRALES	CENTRO	CUILAPAM DE GUERRERO	23	CARRIZAL	0009	-	VICENTE GUERRERO	20DCC1658F	PREESCOLAR
1431	VALLES CENTRALES	CENTRO	CUILAPAM DE GUERRERO	23	OJO DE AGUA	0014	-	NICOLAS BRAVO	20DJN0804I	PREESCOLAR
1435	VALLES CENTRALES	CENTRO	CUILAPAM DE GUERRERO	23	EL ROSARIO [BARRIO]	0026	-	YUTA CAHA	20DJN2311K	PREESCOLAR
1432	VALLES CENTRALES	CENTRO	CUILAPAM DE GUERRERO	23	LOMAS DE SAN JUAN	0034	-	SOR JUANA INES DE LA CRUZ	20DCC2408G	PREESCOLAR
878119	VALLES CENTRALES	CENTRO	CUILAPAM DE GUERRERO	23	CRUZ BLANCA	0003	-	FRANCISCO I. MADERO	20DPR0106D	PRIMARIA
878619	VALLES CENTRALES	CENTRO	CUILAPAM DE GUERRERO	23	CRUZ BLANCA	0003	-	RODOLFO MORALES	20DJN2168N	PREESCOLAR
1374	VALLES CENTRALES	CENTRO	OAXACA DE JUAREZ	67	OAXACA DE JUAREZ	0001	DONAJI	CENTRO DE ATENCION MULTIPLE NUM. 2	20DML0002R	NO DEFINIDO
1375	VALLES CENTRALES	CENTRO	OAXACA DE JUAREZ	67	OAXACA DE JUAREZ	0001	BARRIO DE JALATLACO	CENTRO DE ATENCION MULTIPLE NUM. 52	20DML0052Z	NO DEFINIDO
1386	VALLES CENTRALES	CENTRO	OAXACA DE JUAREZ	67	OAXACA DE JUAREZ	0001	EJIDO GUADALUPE VICTORIA	LUIS DONALDO COLOSI	20DJN1962E	PREESCOLAR
1387	VALLES CENTRALES	CENTRO	OAXACA DE JUAREZ	67	OAXACA DE JUAREZ	0001	EJIDO GUADALUPE VICTORIA	MURRIETA	20DJN0598Q	PREESCOLAR
1456	VALLES CENTRALES	CENTRO	OAXACA DE JUAREZ	67	OAXACA DE JUAREZ	0001	UNIDAD RICARDO FLORES MAGON	MA DE JESUS VIVAS DE CASTILLO	20DJN1226G	PREESCOLAR
1508	VALLES CENTRALES	CENTRO	OAXACA DE JUAREZ	67	OAXACA DE JUAREZ	0001	SAN JUAN CHAPULTEPEC	LA LUZ DEL SABER	20DJN2132Z	PREESCOLAR
1445	VALLES CENTRALES	CENTRO	OAXACA DE JUAREZ	67	OAXACA DE JUAREZ	0001	SAN FELIPE DEL AGUA	ARTURO RIVAS SAENZ	20DJN0157U	PREESCOLAR

FOLIO DIF	REGION	DISTRITO	MUNICIPIO	CLAVE MUNICIPIO	LOCALIDAD	CLAVE LOCALIDAD	SUBLOCALIDAD	ESCUELA	CVE ESCUELA	NIVEL
1451	VALLES CENTRALES	CENTRO	OAXACA DE JUAREZ	67	OAXACA DE JUAREZ	0001	CINCO SEÑORES	GREGORIO TORRES QUINTERO	20DIN0230M	PREESCOLAR
1452	VALLES CENTRALES	CENTRO	OAXACA DE JUAREZ	67	OAXACA DE JUAREZ	0001	DOLORES	MARIA DEL CARMEN MILLAN	20DIN0112Y	PREESCOLAR
1453	VALLES CENTRALES	CENTRO	OAXACA DE JUAREZ	67	OAXACA DE JUAREZ	0001	COL. MONTE ALBAN	ING. VICTOR BRAVO AHUJA	20DPR2990Y	PRIMARIA
1454	VALLES CENTRALES	CENTRO	OAXACA DE JUAREZ	67	OAXACA DE JUAREZ	0001	SAN LUIS BELTRAN	JOSE MARIANO MICHELENA	20DIN0645K	PREESCOLAR
1455	VALLES CENTRALES	CENTRO	OAXACA DE JUAREZ	67	OAXACA DE JUAREZ	0001	-	20 DE NOVIEMBRE	20DIN2124Q	PREESCOLAR
1388	VALLES CENTRALES	CENTRO	OAXACA DE JUAREZ	67	OAXACA DE JUAREZ	0001	EIDO GUADALUPE VICTORIA	CUAUHEMOC	20DPR0317H	PRIMARIA
1394	VALLES CENTRALES	CENTRO	OAXACA DE JUAREZ	67	OAXACA DE JUAREZ	0001	COL. MIGUEL ALEMAN	CENTRO DE ATENCION MULTIPLE NUM. 1	20DMI0001S	NO DEFINIDO
1404	VALLES CENTRALES	CENTRO	OAXACA DE JUAREZ	67	OAXACA DE JUAREZ	0001	SAN JUAN CHAPULTEPEC	JUAN ESCUTIA	20DIN2308X	PREESCOLAR
1441	VALLES CENTRALES	CENTRO	OAXACA DE JUAREZ	67	OAXACA DE JUAREZ	0001	COL. MIGUEL ALEMAN	CENTRO DE ATENCION MULTIPLE NUM. 2	20DMI0002R	NO DEFINIDO
1443	VALLES CENTRALES	CENTRO	OAXACA DE JUAREZ	67	OAXACA DE JUAREZ	0001	COL. ADOLFO LOPEZ MATEOS	UNIDAD Y PROGRESO	20DIN2123R	PREESCOLAR
1444	VALLES CENTRALES	CENTRO	OAXACA DE JUAREZ	67	OAXACA DE JUAREZ	0001	DONAJI	DONAJI	20DIN0392Y	PREESCOLAR
876719	VALLES CENTRALES	CENTRO	OAXACA DE JUAREZ	67	OAXACA DE JUAREZ	0001	COL. MONTE ALBAN SAN MARTIN MEXICAPAN	LIC. JOSE VASCONCELOS	20DPR1910P	PRIMARIA
877319	VALLES CENTRALES	CENTRO	OAXACA DE JUAREZ	67	OAXACA DE JUAREZ	0001	COL. AMPLIACION DOLORES	DONAJI	20DIN1759T	PREESCOLAR
878219	VALLES CENTRALES	CENTRO	OAXACA DE JUAREZ	67	OAXACA DE JUAREZ	0001	COL. CUAUHEMOC	LAUREANA WRIGTH GONZALEZ.	20DIN0597R	PREESCOLAR
262	VALLES CENTRALES	CENTRO	SAN AGUSTIN YATARENI	87	SAN AGUSTIN YATARENI	0001	-	6 DE ENERO	20DPR0411M	PRIMARIA
263	VALLES CENTRALES	CENTRO	SAN AGUSTIN YATARENI	87	SAN AGUSTIN YATARENI	0001	-	ANDRES QUINTANA ROO	20DIN0148M	PREESCOLAR
264	VALLES CENTRALES	CENTRO	SAN AGUSTIN YATARENI	87	SAN AGUSTIN YATARENI	0001	-	LEYES DE REFORMA	20DPR3126L	PRIMARIA
267	VALLES CENTRALES	CENTRO	SAN ANDRES IXTLAHUACA	92	SAN ANDRES IXTLAHUACA	0001	-	EMILIANO ZAPATA	20DIN0287N	PREESCOLAR
268	VALLES CENTRALES	CENTRO	SAN ANDRES IXTLAHUACA	92	SAN ANDRES IXTLAHUACA	0001	-	JUSTO SIERRA	20DPR0422S	PRIMARIA
265	VALLES CENTRALES	CENTRO	SAN ANDRES IXTLAHUACA	92	CIENEGUILLA	0006	-	CURSO COMUNITARIO DE EDUCACION PREESCOLAR INDIGENA	20KCC0169T	PREESCOLAR
266	VALLES CENTRALES	CENTRO	SAN ANDRES IXTLAHUACA	92	CIENEGUILLA	0006	-	FAUSTINO G OLIVERA	20DPR2009P	PRIMARIA
1363	VALLES CENTRALES	CENTRO	SAN ANTONIO DE LA CAL	107	SAN ANTONIO DE LA CAL	0001	-	DONAJI (C.E.N.A.O.)	20DIN1759T	PREESCOLAR
1364	VALLES CENTRALES	CENTRO	SAN ANTONIO DE LA CAL	107	SAN ANTONIO DE LA CAL	0001	-	JOSE VASCONCELOS (C.E.N.A.O.)	20DPR2596W	PRIMARIA
1320	VALLES CENTRALES	CENTRO	SAN JACINTO AMILPAS	157	SAN JACINTO AMILPAS	0001	COL. AZTECA	JOSE VASCONCELOS	20DIN2208Y	PREESCOLAR
1321	VALLES CENTRALES	CENTRO	SAN JACINTO AMILPAS	157	SAN JACINTO AMILPAS	0001	COL. LA REPUBLICA DE	JOSEFA ORTIZ DE DOMINGUEZ	20DIN2347Z	PREESCOLAR
1322	VALLES CENTRALES	CENTRO	SAN JACINTO AMILPAS	157	SAN JACINTO AMILPAS	0001	-	DANIEL DELGADILLO	20DIN0573H	PREESCOLAR
1323	VALLES CENTRALES	CENTRO	SAN JACINTO AMILPAS	157	SAN JACINTO AMILPAS	0001	COL. NUEVO MEXICO	ROSA Y CAROLINA AGAZI	20DIN1600V	PREESCOLAR
1324	VALLES CENTRALES	CENTRO	SAN JACINTO AMILPAS	157	SAN JACINTO AMILPAS	0001	COL. GRANJAS Y HUERTOS BRENAMIEL	RODOLFO MORALES	20DIN2207Z	PREESCOLAR
1325	VALLES CENTRALES	CENTRO	SAN JACINTO AMILPAS	157	SAN JACINTO AMILPAS	0001	-	BASILIO ROJAS	20DPR0560U	PRIMARIA
1326	VALLES CENTRALES	CENTRO	SAN JACINTO AMILPAS	157	SAN JACINTO AMILPAS	0001	-	27 DE SEPTIEMBRE	20DPR3048Y	PRIMARIA
1327	VALLES CENTRALES	CENTRO	SAN JACINTO AMILPAS	157	SAN JACINTO AMILPAS	0001	COL. NUEVO MEXICO	MEXICO LIBRE	20DPR2799R	PRIMARIA
1615	VALLES CENTRALES	CENTRO	SAN PEDRO IXTLAHUACA	210	SAN PEDRO IXTLAHUACA	0001	-	BELISARIO DOMINGUEZ	20DIN0380T	PREESCOLAR
1780	VALLES CENTRALES	CENTRO	SAN PEDRO IXTLAHUACA	210	SAN PEDRO IXTLAHUACA	0001	COL. LOMA BONITA	LUIS DONALDO COLOSIOS MURRIETA	20DIN2135W	PREESCOLAR

FOLIO DIF	REGION	DISTRITO	MUNICIPIO	CLAVE MUNICIPIO	LOCALIDAD	CLAVE LOCALIDAD	SUBLOCALIDAD	ESCUELA	CVE ESCUELA	NIVEL
1781	VALLES CENTRALES	CENTRO	SAN PEDRO IXTLAHUACA	310	SAN PEDRO IXTLAHUACA	0001	COL. LOMA BONITA	DIANA LAURA RIOJAS DE COLOSIO	20DPR3471V	PRIMARIA
877819	VALLES CENTRALES	CENTRO	SAN PEDRO IXTLAHUACA	310	BUENA VISTA	0003	-	MANUEL SABINO CRESPO	20DPR2058Y	PRIMARIA
269	VALLES CENTRALES	CENTRO	SAN RAYMUNDO JALPAN	342	SAN RAYMUNDO JALPAN	0001	-	ELENA ADAMS KELLER	20DJN0020H	PREESCOLAR
270	VALLES CENTRALES	CENTRO	SAN RAYMUNDO JALPAN	342	SAN RAYMUNDO JALPAN	0001	-	RICARDO FLORES MAGON	20DPR1014U	PRIMARIA
1051	VALLES CENTRALES	CENTRO	SAN SEBASTIAN TUTLA	350	EL ROSARIO	0002	FRACCIONAMIENTO EL ROSARIO	MARIA DE LOS ANGELES JIMENEZ CASTILLEJA	20DJN1619T	PREESCOLAR
1052	VALLES CENTRALES	CENTRO	SAN SEBASTIAN TUTLA	350	EL ROSARIO	0002	-	JOSE VASCONCELOS	20DPR3220Q	PRIMARIA
1053	VALLES CENTRALES	CENTRO	SAN SEBASTIAN TUTLA	350	EL ROSARIO	0002	-	ROSARIO CASTELLANOS	20DPR3331V	PRIMARIA
1054	VALLES CENTRALES	CENTRO	SAN SEBASTIAN TUTLA	350	EL ROSARIO	0002	-	SIMBOLOS PATRIOS	20DPR3269I	PRIMARIA
1138	VALLES CENTRALES	CENTRO	SAN SEBASTIAN TUTLA	350	EL ROSARIO	0002	-	VICENTE GUERRERO	20DPR4250R	PRIMARIA
1048	VALLES CENTRALES	CENTRO	SAN SEBASTIAN TUTLA	350	SAN SEBASTIAN TUTLA	0001	-	MANUEL OTHON	20DJN0248L	PREESCOLAR
1049	VALLES CENTRALES	CENTRO	SAN SEBASTIAN TUTLA	350	SAN SEBASTIAN TUTLA	0001	-	MIGUEL HIDALGO	20DPR1030L	PRIMARIA
1050	VALLES CENTRALES	CENTRO	SAN SEBASTIAN TUTLA	350	SAN SEBASTIAN TUTLA	0001	FRACCIONAMIENTO EL ROSARIO	JUANA C ROMERO	20DJN1439I	PREESCOLAR
1487	VALLES CENTRALES	CENTRO	SANTA CRUZ AMILPAS	375	SANTA CRUZ AMILPAS	0001	LOMAS DE SANTA CRUZ	BENITO JUAREZ	20DJN2353J	PREESCOLAR
1488	VALLES CENTRALES	CENTRO	SANTA CRUZ AMILPAS	375	SANTA CRUZ AMILPAS	0001	-	JESUS FLORES MAGON	20DJN1581X	PREESCOLAR
1489	VALLES CENTRALES	CENTRO	SANTA CRUZ AMILPAS	375	SANTA CRUZ AMILPAS	0001	LLANO VERDE	RODOLFO MORALES	20DJN0815O	PREESCOLAR
1506	VALLES CENTRALES	CENTRO	SANTA CRUZ AMILPAS	375	SANTA CRUZ AMILPAS	0001	-	EMILIANO ZAPATA	20DPR1655O	PRIMARIA
1513	VALLES CENTRALES	CENTRO	SANTA CRUZ AMILPAS	375	SANTA CRUZ AMILPAS	0001	-	LEONA VICARIO	20DPR3280E	PRIMARIA
857	VALLES CENTRALES	CENTRO	SANTA CRUZ AMILPAS	375	ARRAZOLA	0003	-	REVOLUCION	20DPR1081S	PRIMARIA
217	VALLES CENTRALES	CENTRO	SANTA CRUZ AMILPAS	385	LOS ANGELES	0028	-	JOSE LOPEZ ALAVEZ	20DCC2461B	PREESCOLAR
852	VALLES CENTRALES	CENTRO	SANTA CRUZ AMILPAS	385	SANTA CRUZ AMILPAS	0001	LOS ANGELES	JOSE VASCONCELOS	20DPR2240W	PRIMARIA
1890	VALLES CENTRALES	CENTRO	SANTA CRUZ AMILPAS	385	SANTA CRUZ AMILPAS	0001	SAN JESUS NAZARENO	IGNACIO ZARAGOZA	20DPR1083Q	PRIMARIA
1891	VALLES CENTRALES	CENTRO	SANTA CRUZ AMILPAS	385	SANTA CRUZ AMILPAS	0001	COL. LOMAS DE MONTE ALBAN	ALICIA LILIA PORRAS MAZARI	20DJN2379R	PREESCOLAR
1892	VALLES CENTRALES	CENTRO	SANTA CRUZ AMILPAS	385	SANTA CRUZ AMILPAS	0001	COL. INSURGENTES	LUZ MARIA ZALETA DE ELSNER	20DJN1426E	PREESCOLAR
853	VALLES CENTRALES	CENTRO	SANTA CRUZ AMILPAS	385	SANTA CRUZ AMILPAS	0001	LOMAS DE SANTA CRUZ	DIEGO RIVERA	20DJN2235V	PREESCOLAR
854	VALLES CENTRALES	CENTRO	SANTA CRUZ AMILPAS	385	SANTA CRUZ AMILPAS	0001	ESQUIPULAS	COYOLICALTZIN	20DJN1155C	PREESCOLAR
856	VALLES CENTRALES	CENTRO	SANTA CRUZ AMILPAS	385	SANTA CRUZ AMILPAS	0001	XOXOCOTLAN	ROSAURA ZAPATA CASTRO	20DJN2291N	PREESCOLAR
858	VALLES CENTRALES	CENTRO	SANTA CRUZ AMILPAS	385	SANTA CRUZ AMILPAS	0001	SAN MIGUEL ARCANGEL	FEDERICO FROEBEL	20DJN1282Z	PREESCOLAR
859	VALLES CENTRALES	CENTRO	SANTA CRUZ AMILPAS	385	SANTA CRUZ AMILPAS	0001	MINERIA	SOR JUANA INES DE LA CRUZ	20DJN1529A	PREESCOLAR
1032	VALLES CENTRALES	CENTRO	SANTA CRUZ AMILPAS	385	SANTA CRUZ AMILPAS	0001	COL. EL MIRADOR	NINO ARTILLERO	20DJN0227Z	PREESCOLAR
1389	VALLES CENTRALES	CENTRO	SANTA CRUZ AMILPAS	385	SANTA CRUZ AMILPAS	0001	INDECO XOXO	LEONA VICARIO	20DJN2260U	PREESCOLAR
1756	VALLES CENTRALES	CENTRO	SANTA CRUZ AMILPAS	385	SANTA CRUZ AMILPAS	0001	COL. BENEMERITO DE LAS AMERICAS	ESTEFANIA CASTANEDA	20DJN1788O	PREESCOLAR
1775	VALLES CENTRALES	CENTRO	SANTA CRUZ AMILPAS	385	SANTA CRUZ AMILPAS	0001	-	AQUILES SERDAN	20DPR1101P	PRIMARIA
1373	VALLES CENTRALES	CENTRO	SANTA CRUZ AMILPAS	385	SANTA CRUZ AMILPAS	0001	-	UIC. DON GENARO V VASQUEZ	20DJN0730H	PREESCOLAR
1616	VALLES CENTRALES	CENTRO	SANTA CRUZ AMILPAS	385	SANTA CRUZ AMILPAS	0001	COL. AQUILES SERDAN	CENTRO DE ATENCION MULTIPLE NUM. 2	20DML0002R	NO DEFINIDO
1617	VALLES CENTRALES	CENTRO	SANTA CRUZ AMILPAS	385	SANTA CRUZ AMILPAS	0001	RANCHO NUEVO	LUIS G URBINA	20DJN1305T	PREESCOLAR
1738	VALLES CENTRALES	CENTRO	SANTA CRUZ AMILPAS	385	SANTA CRUZ AMILPAS	0001	COL. FELIPE CARRILLO PUERTO	12 DE OCTUBRE	20DPR2927A	PRIMARIA
1739	VALLES CENTRALES	CENTRO	SANTA CRUZ AMILPAS	385	SANTA CRUZ AMILPAS	0001	-	LUZ MARIA SERRADELL ROMERO	20DJN1888N	PREESCOLAR
								FRANCISCO GARCIA GRANADOS	20DJN0845I	PREESCOLAR

FOLIO DIF	REGION	DISTRITO	MUNICIPIO	CLAVE MUNICIPIO	LOCALIDAD	CLAVE LOCALIDAD	SUBLOCALIDAD	ESCUELA	CVE ESCUELA	NIVEL
1740	VALLES CENTRALES	CENTRO	SANTA LUCIA DEL CAMINO	390	SANTA LUCIA DEL CAMINO	0001	RANCHO NUEVO	BENITO JUAREZ	20DPR2247Q	PRIMARIA
1744	VALLES CENTRALES	CENTRO	SANTA LUCIA DEL CAMINO	390	SANTA LUCIA DEL CAMINO	0001	-	CUAUHTEMOC	20DPR2632K	PRIMARIA
876419	VALLES CENTRALES	CENTRO	SANTA LUCIA DEL CAMINO	390	SANTA LUCIA DEL CAMINO	0001	-	CENTRO DE ATENCIÓN MÚLTIPLE NÚM. 58	20DML0058T	CAM
1782	VALLES CENTRALES	CENTRO	SANTA MARIA ATZOMPA	399	MONTEALBÁN	0002	-	RICARDO FLORES MAGÓN	20DPR1994N	PRIMARIA
1509	VALLES CENTRALES	CENTRO	SANTA MARIA ATZOMPA	399	SAN JERÓNIMO YAHUICHE	0003	-	LUZ CORDERO DE GALINDO	20DJN1268F	PREESCOLAR
1510	VALLES CENTRALES	CENTRO	SANTA MARIA ATZOMPA	399	SAN JERÓNIMO YAHUICHE	0003	-	LAZARO CARDENAS	20DPR1657M	PRIMARIA
1309	VALLES CENTRALES	CENTRO	SANTA MARIA COYOTEPEC	403	SANTA MARIA COYOTEPEC	0001	-	JUAN ENRIQUE PESTALOZZI	20DJN0226Z	PREESCOLAR
1310	VALLES CENTRALES	CENTRO	SANTA MARIA COYOTEPEC	403	SANTA MARIA COYOTEPEC	0001	-	BENITO JUAREZ	20DPR1132I	PRIMARIA
880319	VALLES CENTRALES	EJUTLA	HEROICA CIUDAD DE EJUTLA DE CRESPO	28	SAN MATÍAS CHILAZOA	0017	-	EMILIANO ZAPATA	20DCC1278X	PREESCOLAR
1055	VALLES CENTRALES	EJUTLA	LA COMPAÑIA	17	LA COMPAÑIA	0001	-	BENITO JUAREZ	20DPR0080M	PRIMARIA
1100	VALLES CENTRALES	EJUTLA	LA COMPAÑIA	17	LA COMPAÑIA	0001	-	SOR JUANA INES DE LA CRUZ	20DJN0216T	PREESCOLAR
275	VALLES CENTRALES	EJUTLA	LA PE	69	LA PE	0001	-	DOMINGO RIOS ORDÁZ	20DJN0284Q	PREESCOLAR
276	VALLES CENTRALES	EJUTLA	LA PE	69	LA PE	0001	-	LUZ Y CIENCIA	20DPR0339T	PRIMARIA
273	VALLES CENTRALES	EJUTLA	LA PE	69	GUADALUPE	0002	-	FRATERNIDAD	20DPR0340I	PRIMARIA
274	VALLES CENTRALES	EJUTLA	LA PE	69	GUADALUPE	0002	-	RUFINO TAMAYO	20DJN1298Z	PREESCOLAR
439	VALLES CENTRALES	EJUTLA	SAN AGUSTIN AMATONGO	80	SAN AGUSTIN AMATONGO	0001	-	FRANCISCO GABILONDO	20DJN1299Z	PREESCOLAR
440	VALLES CENTRALES	EJUTLA	SAN AGUSTIN AMATONGO	80	SAN AGUSTIN AMATONGO	0001	-	SOLER	20DJN1299Z	PREESCOLAR
441	VALLES CENTRALES	EJUTLA	SAN AGUSTIN AMATONGO	80	SAN AGUSTIN AMATONGO	0001	-	GABRIELA MISTRAL	20DJN1535L	PREESCOLAR
442	VALLES CENTRALES	EJUTLA	SAN AGUSTIN AMATONGO	80	SAN AGUSTIN AMATONGO	0001	-	HERMENEGILDO GALEANA	20DPR0394M	PRIMARIA
277	VALLES CENTRALES	EJUTLA	SAN ANDRES ZABACHE	101	SAN ANDRES ZABACHE	0001	-	REYES Y GARCIA	20DPR0748X	PRIMARIA
278	VALLES CENTRALES	EJUTLA	SAN ANDRES ZABACHE	101	SAN ANDRES ZABACHE	0001	-	ANTONIO CASO	20DCC1136Z	PREESCOLAR
279	VALLES CENTRALES	EJUTLA	SAN ANDRES ZABACHE	101	SAN ANDRES ZABACHE	0001	-	MELCHOR OCAMPO	20DPR0439S	PRIMARIA
280	VALLES CENTRALES	EJUTLA	SAN MARTIN DE LOS CANSECOS	238	SAN MARTIN DE LOS CANSECOS	0001	-	NICOLAS BRAVO	20DPR1603H	PRIMARIA
281	VALLES CENTRALES	EJUTLA	SAN MIGUEL EJUTLA	268	SAN MIGUEL EJUTLA	0001	-	GUILLERMINA CARRIEDO	20DJN0087P	PREESCOLAR
282	VALLES CENTRALES	EJUTLA	SAN MIGUEL EJUTLA	268	SAN MIGUEL EJUTLA	0001	-	ADALBERTO MEDINA	20DJN1013E	PREESCOLAR
283	VALLES CENTRALES	EJUTLA	TANICHE	542	TANICHE	0001	-	CANSECO	20DPR0868J	PRIMARIA
284	VALLES CENTRALES	EJUTLA	TANICHE	542	TANICHE	0001	-	MIGUEL HIDALGO	20DPR1675B	PRIMARIA
1089	VALLES CENTRALES	ETLA	MAGDALENA APASCO	45	MAGDALENA APASCO	0001	-	PLAN SEXENAL	20DJN0408I	PREESCOLAR
1090	VALLES CENTRALES	ETLA	MAGDALENA APASCO	45	MAGDALENA APASCO	0001	-	PROFRA. MARIA DE LA LUZ BOURGUETH BERMUDEZ	20DJN0225A	PREESCOLAR
1091	VALLES CENTRALES	ETLA	MAGDALENA APASCO	45	MAGDALENA APASCO	0001	-	MARIA DEL CARMEN SERDAN	20DJN2287A	PREESCOLAR
1092	VALLES CENTRALES	ETLA	MAGDALENA APASCO	45	MAGDALENA APASCO	0001	-	FRANCISCO GONZALEZ	20DPR0205D	PRIMARIA
1093	VALLES CENTRALES	ETLA	MAGDALENA APASCO	45	MAGDALENA APASCO	0002	-	BOCANEGRA	20DJN1052G	PREESCOLAR
1450	VALLES CENTRALES	ETLA	MAGDALENA APASCO	45	MAGDALENA APASCO	0002	-	JOSE VASCONCELOS	20DPR0206C	PRIMARIA
1096	VALLES CENTRALES	ETLA	MAGDALENA APASCO	45	SAN SEBASTIAN XOCHIMILCO	0004	-	MIGUEL HIDALGO	20KPR1151G	PRIMARIA
1097	VALLES CENTRALES	ETLA	MAGDALENA APASCO	45	SAN SEBASTIAN XOCHIMILCO	0004	-	CURSO COMUNITARIO DE EDUCACION PRIMARIA MESTIZA	20DCC1276Z	PREESCOLAR
1094	VALLES CENTRALES	ETLA	MAGDALENA APASCO	45	SAN SEBASTIAN XOCHIMILCO	0004	-	BENITO JUAREZ	20DPR0207B	PRIMARIA
1095	VALLES CENTRALES	ETLA	MAGDALENA APASCO	45	SANTA MARIA ETLA	0005	-	JOSE MANUEL RAMOS	20DJN0848F	PREESCOLAR
1311	VALLES CENTRALES	ETLA	MAGDALENA APASCO	45	SANTA MARIA ETLA	0005	-	VICTORIANO A FLORES	20DPR0208A	PRIMARIA
					LA LIBERTAD XOCHIMILCO (SEGUNDA SECCIÓN)	0006	-	CURSO COMUNITARIO DE EDUCACION PREESCOLAR MESTIZO	20KJN1171D	PREESCOLAR

FOLIO DIF	REGION	DISTRITO	MUNICIPIO	CLAVE MUNICIPIO	LOCALIDAD	CLAVE LOCALIDAD	SUBLOCALIDAD	ESCUELA	CVE ESCUELA	NIVEL
869	VALLES CENTRALES	ETLA	REYES ETLA	77	REYES ETLA	0001	-	RESURGIMIENTO	20DPR0377W	PRIMARIA
1312	VALLES CENTRALES	ETLA	REYES ETLA	77	REYES ETLA	0001	-	OAXACA	20DJN0080W	PREESCOLAR
928	VALLES CENTRALES	ETLA	REYES ETLA	77	BARRIO DE SAN JUAN DE DIOS	0002	-	BENITO JUAREZ	20DJN1473P	PREESCOLAR
1313	VALLES CENTRALES	ETLA	REYES ETLA	77	BARRIO DE SAN JUAN DE DIOS	0002	-	CARLOS A CARRILLO	20DPR0378V	PRIMARIA
868	VALLES CENTRALES	ETLA	REYES ETLA	77	SAN LAZARO ETLA	0003	-	BENITO JUAREZ	20DPR0379U	PRIMARIA
912	VALLES CENTRALES	ETLA	REYES ETLA	77	SAN LAZARO ETLA	0003	-	CARLOS GRACIA	20DJN1173S	PREESCOLAR
447	VALLES CENTRALES	ETLA	SAN AGUSTIN ETLA	84	SAN AGUSTIN ETLA	0001	-	BENITO JUAREZ	20DPR1578Z	PRIMARIA
448	VALLES CENTRALES	ETLA	SAN AGUSTIN ETLA	84	SAN AGUSTIN ETLA	0001	-	FRANCISCO GABILONDO SOLER	20DJN1267G	PREESCOLAR
449	VALLES CENTRALES	ETLA	SAN AGUSTIN ETLA	84	SAN AGUSTIN ETLA	0001	-	MARGARITA MAZA DE JUAREZ	20DJN0151Z	PREESCOLAR
450	VALLES CENTRALES	ETLA	SAN AGUSTIN ETLA	84	SAN AGUSTIN ETLA	0001	-	ADOLFO RUIZ CORTINES	20DPR0403D	PRIMARIA
451	VALLES CENTRALES	ETLA	SAN AGUSTIN ETLA	84	SAN AGUSTIN ETLA	0001	-	PATROCINIO ZARAGOZA MEJIA	20DJN0213W	PREESCOLAR
287	VALLES CENTRALES	ETLA	SAN ANDRES ZAUTLA	102	SAN ANDRES ZAUTLA	0001	-	BRIGIDA GARCIA	20DJN0772G	PREESCOLAR
288	VALLES CENTRALES	ETLA	SAN ANDRES ZAUTLA	102	SAN ANDRES ZAUTLA	0001	-	REVOLUCION	20DPR0440H	PRIMARIA
285	VALLES CENTRALES	ETLA	SAN ANDRES ZAUTLA	102	ALEMÁN	0002	-	DONA MARGARITA MAZA DE JUAREZ	20DJN1533N	PREESCOLAR
286	VALLES CENTRALES	ETLA	SAN ANDRES ZAUTLA	102	ALEMÁN	0002	-	FRANCISCO I. MADERO	20DPR0441G	PRIMARIA
289	VALLES CENTRALES	ETLA	SAN ANDRES ZAUTLA	102	SAN ISIDRO	0003	-	BENITO JUAREZ	20DPR0442F	PRIMARIA
290	VALLES CENTRALES	ETLA	SAN ANDRES ZAUTLA	102	SAN ISIDRO	0003	-	CASSIANO CONZATTI	20DJN0247M	PREESCOLAR
860	VALLES CENTRALES	ETLA	SAN FRANCISCO TELIXTLAHUACA	150	SAN FRANCISCO TELIXTLAHUACA	0001	-	PATROCINIO MONTANO	20DJN0690X	PREESCOLAR
861	VALLES CENTRALES	ETLA	SAN FRANCISCO TELIXTLAHUACA	150	SAN FRANCISCO TELIXTLAHUACA	0001	-	BELISARIO DOMINGUEZ	20DPR0542E	PRIMARIA
862	VALLES CENTRALES	ETLA	SAN FRANCISCO TELIXTLAHUACA	150	SAN FRANCISCO TELIXTLAHUACA	0001	-	HERMANOS FLORES MAGON	20DPR3163P	PRIMARIA
870	VALLES CENTRALES	ETLA	SAN FRANCISCO TELIXTLAHUACA	150	SAN FRANCISCO TELIXTLAHUACA	0001	-	MA DE LOS ANGELES LIZARRAGA	20DJN0204O	PREESCOLAR
871	VALLES CENTRALES	ETLA	SAN FRANCISCO TELIXTLAHUACA	150	SAN FRANCISCO TELIXTLAHUACA	0001	-	BRIGIDA ALFARO	20C/N1423H	PREESCOLAR
872	VALLES CENTRALES	ETLA	SAN FRANCISCO TELIXTLAHUACA	150	SAN FRANCISCO TELIXTLAHUACA	0001	-	JUSTO SIERRA	20DPR1991Q	PRIMARIA
873	VALLES CENTRALES	ETLA	SAN FRANCISCO TELIXTLAHUACA	150	SAN FRANCISCO TELIXTLAHUACA	0001	-	FRANCISCO I. MADERO	20DPR2650Z	PRIMARIA
946	VALLES CENTRALES	ETLA	SAN FRANCISCO TELIXTLAHUACA	150	SAN FRANCISCO TELIXTLAHUACA	0001	-	NINOS HEROES	20DPR0543D	PRIMARIA
1603	VALLES CENTRALES	ETLA	SAN FRANCISCO TELIXTLAHUACA	150	SAN FRANCISCO TELIXTLAHUACA	0001	-	CENTRO DE ATENCION MULTIPLE NUM. 34	20DML0034J	NO DEFINIDO
1593	VALLES CENTRALES	ETLA	SAN FRANCISCO TELIXTLAHUACA	150	SAN FRANCISCO TELIXTLAHUACA	0001	-	CURSO COMUNITARIO DE EDUCACION PREESCOLAR MESTIZO	20KIN0277Q	PREESCOLAR
1594	VALLES CENTRALES	ETLA	SAN FRANCISCO TELIXTLAHUACA	150	SAN FRANCISCO TELIXTLAHUACA	0001	-	CURSO COMUNITARIO DE EDUCACION PRIMARIA MESTIZA	20KPR0338Z	PRIMARIA
863	VALLES CENTRALES	ETLA	SAN FRANCISCO TELIXTLAHUACA	150	SAN FRANCISCO TELIXTLAHUACA	0004	-	ROZZA AGGAZZI	20DJN0362D	PREESCOLAR
864	VALLES CENTRALES	ETLA	SAN FRANCISCO TELIXTLAHUACA	150	SAN FRANCISCO TELIXTLAHUACA	0004	-	AMADD NERVO	20DPR0547Z	PRIMARIA
1595	VALLES CENTRALES	ETLA	SAN FRANCISCO TELIXTLAHUACA	150	OJO DE AGUA	0006	-	PORFIRIO DIAZ	20DPR2025G	PRIMARIA
1602	VALLES CENTRALES	ETLA	SAN FRANCISCO TELIXTLAHUACA	150	OJO DE AGUA	0006	-	MANUEL ACUNA	20DJN1907L	PREESCOLAR

Ego fecerunt et locum
 2016 2022

FOLIO DIF	REGION	DISTRITO	MUNICIPIO	CLAVE MUNICIPIO	LOCALIDAD	CLAVE LOCALIDAD	SUBLOCALIDAD	ESCUELA	CVE ESCUELA	NIVEL
877419	VALLES CENTRALES	ETLA	SAN FRANCISCO TELIXTLAHUACA	150	TIERRA COLORADA	0022	-	CURSO COMUNITARIO DE EDUCACION PREESCOLAR MESTIZO	20KIN10748	PREESCOLAR
877519	VALLES CENTRALES	ETLA	SAN FRANCISCO TELIXTLAHUACA	150	TIERRA COLORADA	0022	-	CURSO COMUNITARIO DE EDUCACION PRIMARIA MESTIZA	20KPR1186W	PRIMARIA
942	VALLES CENTRALES	ETLA	SAN JERONIMO SOSOLA	161	SAN JERÓNIMO SOSOLA	0001	-	BENITO JUAREZ	20DPR05660	PRIMARIA
943	VALLES CENTRALES	ETLA	SAN JERONIMO SOSOLA	161	SAN JERÓNIMO SOSOLA	0001	-	ROSARIO CASTELLANOS	20DJN1342X	PREESCOLAR
941	VALLES CENTRALES	ETLA	SAN JERONIMO SOSOLA	161	OJO DE AGUA	0003	-	LUIS HIDALGO MONROY	20DPR1667T	PRIMARIA
933	VALLES CENTRALES	ETLA	SAN JERONIMO SOSOLA	161	RÍO FLORIDO SOSOLA	0006	-	BENITO JUAREZ	20DPR0569L	PRIMARIA
1598	VALLES CENTRALES	ETLA	SAN JERONIMO SOSOLA	161	SANTA LUCÍA SOSOLA	0009	-	PORFIRIO DIAZ	20DPR0571Z	PRIMARIA
1601	VALLES CENTRALES	ETLA	SAN JERONIMO SOSOLA	161	SANTA LUCÍA SOSOLA	0009	-	JUAN DE LA BARRERA	20DJN1148T	PREESCOLAR
935	VALLES CENTRALES	ETLA	SAN JERONIMO SOSOLA	161	SANTA MARIA TELIOTEPEC	0010	-	EMILIANO ZAPATA	20DPR0572Z	PRIMARIA
936	VALLES CENTRALES	ETLA	SAN JERONIMO SOSOLA	161	SANTA MARIA TELIOTEPEC	0010	-	CURSO COMUNITARIO DE EDUCACION PREESCOLAR MESTIZO	20KIN0702V	PREESCOLAR
937	VALLES CENTRALES	ETLA	SAN JERONIMO SOSOLA	161	SAN JOSÉ SOSOLA	0011	-	JUAN ENRIQUE PESTALOZZI	20DJN1343W	PREESCOLAR
938	VALLES CENTRALES	ETLA	SAN JERONIMO SOSOLA	161	SAN JOSÉ SOSOLA	0011	-	MIGUEL HIDALGO	20DPR0573Y	PRIMARIA
939	VALLES CENTRALES	ETLA	SAN JERONIMO SOSOLA	161	CIENEGUILLA	0012	-	CURSO COMUNITARIO DE EDUCACION PREESCOLAR MESTIZO	20KIN0734N	PREESCOLAR
940	VALLES CENTRALES	ETLA	SAN JERONIMO SOSOLA	161	CIENEGUILLA	0012	-	CURSO COMUNITARIO DE EDUCACION PRIMARIA MESTIZA	20KPR0101S	PRIMARIA
1596	VALLES CENTRALES	ETLA	SAN JERONIMO SOSOLA	161	CRUZ DE PIEDRA	0013	-	JOSE VASCONCELOS	20DPR3556B	PRIMARIA
1597	VALLES CENTRALES	ETLA	SAN JERONIMO SOSOLA	161	CRUZ DE PIEDRA	0013	-	CURSO COMUNITARIO DE EDUCACION PREESCOLAR MESTIZO	20KIN0509Q	PREESCOLAR
292	VALLES CENTRALES	ETLA	SAN JUAN DEL ESTADO	193	SAN JUAN DEL ESTADO	0001	-	CARLOS A CARRILLO	20DJN0379D	PREESCOLAR
293	VALLES CENTRALES	ETLA	SAN JUAN DEL ESTADO	193	SAN JUAN DEL ESTADO	0001	-	JOSEFA ORTIZ DE DOMINGUEZ	20DPR0698E	PRIMARIA
481	VALLES CENTRALES	ETLA	SAN LORENZO CACAOTEPEC	227	SAN LORENZO CACAOTEPEC	0001	-	JUAN JACOBO ROUSSEAU	20DJN0017U	PREESCOLAR
575	VALLES CENTRALES	ETLA	SAN LORENZO CACAOTEPEC	227	SAN LORENZO CACAOTEPEC	0001	-	ANACLETO VASQUEZ TABOADA	20DJN1985P	PREESCOLAR
576	VALLES CENTRALES	ETLA	SAN LORENZO CACAOTEPEC	227	SAN LORENZO CACAOTEPEC	0001	-	18 DE MARZO	20DPR1658L	PRIMARIA
577	VALLES CENTRALES	ETLA	SAN LORENZO CACAOTEPEC	227	SAN LORENZO CACAOTEPEC	0001	-	LAZARO CARDENAS DEL RIO	20DPR0634V	PRIMARIA
578	VALLES CENTRALES	ETLA	SAN LORENZO CACAOTEPEC	227	SAN LORENZO CACAOTEPEC	0001	-	JUAN JACOBO ROUSSEAU CENTRO DE ATENCION MULTIPLE NUM. 56	20DPR3274U	PRIMARIA
963	VALLES CENTRALES	ETLA	SAN LORENZO CACAOTEPEC	227	SAN LORENZO CACAOTEPEC	0001	-	MACE DONI NUM. 56	20DML0056V	NO DEFINIDO
1272	VALLES CENTRALES	ETLA	SAN LORENZO CACAOTEPEC	227	GUADALUPE HIDALGO	0002	-	MACEDONIO ALCALA	20DJN0585M	PREESCOLAR
1273	VALLES CENTRALES	ETLA	SAN LORENZO CACAOTEPEC	227	GUADALUPE HIDALGO	0002	-	LAZARO CARDENAS	20DPR0786Z	PRIMARIA
1274	VALLES CENTRALES	ETLA	SAN LORENZO CACAOTEPEC	227	SANTIAGO ETLA	0003	-	FAUSTINO G OLIVERA	20DPR0787Z	PRIMARIA
1275	VALLES CENTRALES	ETLA	SAN LORENZO CACAOTEPEC	227	SANTIAGO ETLA	0003	-	SIMON BOLIVAR	20DJN0218R	PREESCOLAR
1308	VALLES CENTRALES	ETLA	SAN LORENZO CACAOTEPEC	227	SANTIAGO ETLA	0003	-	CENTRO DE ATENCION MULTIPLE NUM. 47	20DML0047N	NO DEFINIDO
1033	VALLES CENTRALES	ETLA	SAN PABLO ETLA	293	SAN PABLO ETLA	0001	-	JOSE VASCONCELOS	20DJN2046C	PREESCOLAR
1040	VALLES CENTRALES	ETLA	SAN PABLO ETLA	293	SAN PABLO ETLA	0001	-	MIGUEL CABRERA	20DJN1256A	PREESCOLAR
1041	VALLES CENTRALES	ETLA	SAN PABLO ETLA	293	SAN PABLO ETLA	0001	-	JUSTO SIERRA	20DPR0913F	PRIMARIA
1042	VALLES CENTRALES	ETLA	SAN PABLO ETLA	293	SAN PABLO ETLA	0001	-	BENITO JUAREZ	20DPR0915D	PRIMARIA

FOLIO DIF	REGION	DISTRITO	MUNICIPIO	CLAVE MUNICIPIO	LOCALIDAD	CLAVE LOCALIDAD	SUBLOCALIDAD	ESCUELA	CVE ESCUELA	NIVEL
1045	VALLES CENTRALES	ETLA	SAN PABLO ETLA	293	SAN PABLO ETLA	0001	FRACCIONAMIENTO ESMERALDA	25 DE AGOSTO	20DPR3528F	PRIMARIA
1098	VALLES CENTRALES	ETLA	SAN PABLO ETLA	293	SAN PABLO ETLA	0001	-	MARIA LEONARDA RUIZ GONZALEZ	20DJIN0712S	PREESCOLAR
1376	VALLES CENTRALES	ETLA	SAN PABLO ETLA	293	SAN PABLO ETLA	0001	-	CENTRO DE ATENCION MULTIPLE NUM. 2	20DML0002R	NO DEFINIDO
1038	VALLES CENTRALES	ETLA	SAN PABLO ETLA	293	POBLADO MORELOS	0002	-	BEATRIZ ORDONEZ ACUNA	20DJN2152M	PREESCOLAR
1046	VALLES CENTRALES	ETLA	SAN PABLO ETLA	293	POBLADO MORELOS	0002	-	REVOLUCION	20DPR0914E	PRIMARIA
1034	VALLES CENTRALES	ETLA	SAN PABLO ETLA	293	SAN SEBASTIAN	0004	-	MARIA DOLORES RODRIGUEZ	20DJIN0114W	PREESCOLAR
1043	VALLES CENTRALES	ETLA	SAN PABLO ETLA	293	SAN SEBASTIAN	0004	-	BENITO JUAREZ	20DPR0912G	PRIMARIA
1035	VALLES CENTRALES	ETLA	SAN PABLO ETLA	293	HACIENDA BLANCA	0003	-	ROSARIO CASTELLANOS	20DJN1257Z	PREESCOLAR
1039	VALLES CENTRALES	ETLA	SAN PABLO ETLA	293	HACIENDA BLANCA	0003	FRACCIONAMIENTO ESMERALDA	GUADALUPE HINOJOSA DE MURAT	20DJN2241F	PREESCOLAR
1044	VALLES CENTRALES	ETLA	SAN PABLO ETLA	293	HACIENDA BLANCA	0003	-	MARIA DEL CARMEN SERDAN	20DPR3050M	PRIMARIA
1099	VALLES CENTRALES	ETLA	SAN PABLO ETLA	293	HACIENDA BLANCA	0003	-	12 DE OCTUBRE	20DPR3470W	PRIMARIA
1036	VALLES CENTRALES	ETLA	SAN PABLO ETLA	293	BARRIO MORELOS	0006	-	GABRIELA MISTRAL	20DJN1656X	PREESCOLAR
878319	VALLES CENTRALES	ETLA	SAN PABLO HUITZO	294	SANTA MARIA TENEXPAH	0002	-	CURSO COMUNITARIO DE EDUCACION PREESCOLAR MESTIZO	20KIN1172C	PREESCOLAR
878419	VALLES CENTRALES	ETLA	SAN PABLO HUITZO	294	SAN PABLO HUITZO	0001	-	FRANCISCO VILLA	20DJIN0156V	PREESCOLAR
878519	VALLES CENTRALES	ETLA	SAN PABLO HUITZO	294	SAN PABLO HUITZO	0001	-	JOSEFA ORTIZ DE DOMINGUEZ	20DJIN0648H	PREESCOLAR
878819	VALLES CENTRALES	ETLA	SAN PABLO HUITZO	294	SAN PABLO HUITZO	0001	-	IGNACIO ZARAGOZA	20DPR0917B	PRIMARIA
880119	VALLES CENTRALES	ETLA	SAN PABLO HUITZO	294	SAN PABLO HUITZO	0001	-	SOR JUANA INES DE LA CRUZ	20DPR0918A	PRIMARIA
1887	VALLES CENTRALES	ETLA	SANTA MARIA PEÑALES	426	EL MANZANITO TEPANTEPEC	0016	-	NINOS HEROES	20DPR3251J	PRIMARIA
1888	VALLES CENTRALES	ETLA	SANTA MARIA PEÑALES	426	EL MANZANITO TEPANTEPEC	0016	-	CRISTOBAL COLON	20DCC1778S	PREESCOLAR
234	VALLES CENTRALES	ETLA	SANTIAGO SUCHILQUITONGO	483	SANTO DOMINGO TLALTINANGO	0003	-	ABRAHAM CASTELLANOS	20DPR1331H	PRIMARIA
235	VALLES CENTRALES	ETLA	SANTIAGO SUCHILQUITONGO	483	SANTO DOMINGO TLALTINANGO	0003	-	CARMEN RAMOS DEL RIO	20DJIN0748G	PREESCOLAR
223	VALLES CENTRALES	ETLA	SANTIAGO SUCHILQUITONGO	483	SANTIAGO SUCHILQUITONGO	0001	-	CURSO COMUNITARIO DE EDUCACION PREESCOLAR MESTIZO	20KIN0165M	PREESCOLAR
224	VALLES CENTRALES	ETLA	SANTIAGO SUCHILQUITONGO	483	SANTIAGO SUCHILQUITONGO	0001	-	CURSO COMUNITARIO DE EDUCACION PRIMARIA MESTIZA	20KPR1219X	PRIMARIA
225	VALLES CENTRALES	ETLA	SANTIAGO SUCHILQUITONGO	483	SANTIAGO SUCHILQUITONGO	0001	-	FRANCISCO I. MADERO	20DJIN1728Z	PREESCOLAR
226	VALLES CENTRALES	ETLA	SANTIAGO SUCHILQUITONGO	483	SANTIAGO SUCHILQUITONGO	0001	-	HERMANOS FLORES MAGON	20DPR2375L	PRIMARIA
227	VALLES CENTRALES	ETLA	SANTIAGO SUCHILQUITONGO	483	SANTIAGO SUCHILQUITONGO	0001	-	JOSE LOPEZ ALAVEZ	20DJIN0405L	PREESCOLAR
228	VALLES CENTRALES	ETLA	SANTIAGO SUCHILQUITONGO	483	SANTIAGO SUCHILQUITONGO	0001	-	JOSE MARIA MORELOS	20DPR1961W	PRIMARIA
959	VALLES CENTRALES	ETLA	SANTIAGO SUCHILQUITONGO	483	SANTIAGO SUCHILQUITONGO	0001	-	LAZARO CARDENAS	20DPR0786Z	PRIMARIA
960	VALLES CENTRALES	ETLA	SANTIAGO SUCHILQUITONGO	483	SANTIAGO SUCHILQUITONGO	0001	-	JUAN ENRIQUE PEZTALOZZI	20DJIN0226Z	PREESCOLAR
229	VALLES CENTRALES	ETLA	SANTIAGO SUCHILQUITONGO	483	SANTIAGO SUCHILQUITONGO	0001	-	JOSEFA ORTIZ DE DOMINGUEZ	20DJIN2147A	PREESCOLAR

FOLIO DIF	REGION	DISTRITO	MUNICIPIO	CLAVE MUNICIPIO	LOCALIDAD	CLAVE LOCALIDAD	SUBLOCALIDAD	ESCUELA	CVE ESCUELA	NIVEL
230	VALLES CENTRALES	ETLA	SANTIAGO SUCHILQUITONGO	483	SANTIAGO SUCHILQUITONGO	0001	-	LIC. GENARO V VASQUEZ	20DPR3005Z	PRIMARIA
231	VALLES CENTRALES	ETLA	SANTIAGO SUCHILQUITONGO	483	SANTIAGO SUCHILQUITONGO	0001	-	REVOLUCION	20DPK1330I	PRIMARIA
232	VALLES CENTRALES	ETLA	SANTIAGO SUCHILQUITONGO	483	SANTIAGO SUCHILQUITONGO	0001	-	ROSAURA ZAPATA CANO	20DJN2288Z	PREESCOLAR
233	VALLES CENTRALES	ETLA	SANTIAGO SUCHILQUITONGO	483	SANTIAGO SUCHILQUITONGO	0001	-	SOR JUANA INES DE LA CRUZ	20DJN1027H	PREESCOLAR
221	VALLES CENTRALES	ETLA	SANTIAGO SUCHILQUITONGO	483	SANTA CRUZ LACHIXOLANA	0002	-	NINOS HEROES	20DJN1266H	PREESCOLAR
222	VALLES CENTRALES	ETLA	SANTIAGO SUCHILQUITONGO	483	SANTA CRUZ LACHIXOLANA	0002	-	NINOS HEROES	20DPR1659K	PRIMARIA
929	VALLES CENTRALES	ETLA	SANTO TOMAS MAZALTEPEC	531	SANTO TOMAS MAZALTEPEC	0001	-	EMILIANO ZAPATA	20DPR3004A	PRIMARIA
930	VALLES CENTRALES	ETLA	SANTO TOMAS MAZALTEPEC	531	SANTO TOMAS MAZALTEPEC	0001	-	IGNACIO ZARAGOZA	20DPR1448G	PRIMARIA
931	VALLES CENTRALES	ETLA	SANTO TOMAS MAZALTEPEC	531	SANTO TOMAS MAZALTEPEC	0001	-	RICARDO FLORES MAGON	20DCC0469G	PREESCOLAR
443	VALLES CENTRALES	ETLA	SOLEDAD ETLA	539	SOLEDAD ETLA	0001	-	BENITO JUAREZ	20DPR1466W	PRIMARIA
444	VALLES CENTRALES	ETLA	SOLEDAD ETLA	539	MATADAMAS	0003	-	LEOPOLDO KIEL	20DJN0155W	PREESCOLAR
445	VALLES CENTRALES	ETLA	SOLEDAD ETLA	539	ESTANZUELA	0002	-	FAUSTINO DOMINGO	20DJN0078H	PREESCOLAR
446	VALLES CENTRALES	ETLA	SOLEDAD ETLA	539	ESTANZUELA	0002	-	LIC. ADOLFO LOPEZ MATEOS	20DPR2149P	PRIMARIA
8772.19	VALLES CENTRALES	ETLA	SOLEDAD ETLA	539	SOLEDAD ETLA	0001	-	FEDERICO MANERO	20DJN0081V	PREESCOLAR
1077	VALLES CENTRALES	ETLA	VILLA DE ETLA	338	VILLA DE ETLA	0001	-	BASILIO E ZARATE	20DPR1869P	PRIMARIA
1078	VALLES CENTRALES	ETLA	VILLA DE ETLA	338	VILLA DE ETLA	0001	-	MARGARITA MAZA DE JUAREZ	20DPR2412Z	PRIMARIA
1079	VALLES CENTRALES	ETLA	VILLA DE ETLA	338	VILLA DE ETLA	0001	-	CUAUHTEMOC	20DPR3316C	PRIMARIA
1084	VALLES CENTRALES	ETLA	VILLA DE ETLA	338	VILLA DE ETLA	0001	-	OVIDIO DECROLY	20DJN0056W	PREESCOLAR
1101	VALLES CENTRALES	ETLA	VILLA DE ETLA	338	VILLA DE ETLA	0001	-	POREFIRO DIAZ	20DJN1742T	PREESCOLAR
1081	VALLES CENTRALES	ETLA	VILLA DE ETLA	338	SANTO DOMINGO BARRIO ALTO	0003	-	VALENTIN GOMEZ FARIAS	20DPR1577A	PRIMARIA
1083	VALLES CENTRALES	ETLA	VILLA DE ETLA	338	SANTO DOMINGO BARRIO ALTO	0003	-	JUAN DE LA BARRERA	20DPR2075O	PRIMARIA
1085	VALLES CENTRALES	ETLA	VILLA DE ETLA	338	SANTO DOMINGO BARRIO ALTO	0003	-	NINOS HEROES DE CHAPULTEPEC	20DJN0057V	PREESCOLAR
1086	VALLES CENTRALES	ETLA	VILLA DE ETLA	338	SANTO DOMINGO BARRIO ALTO	0003	-	IGNACIO JOSE ALLENDE	20DJN1741U	PREESCOLAR
1087	VALLES CENTRALES	ETLA	VILLA DE ETLA	338	SANTO DOMINGO BARRIO ALTO	0003	-	RICARDO FLORES MAGON	20DJN1842S	PREESCOLAR
8763.19	VALLES CENTRALES	ETLA	VILLA DE ETLA	338	SANTO DOMINGO BARRIO ALTO	0003	-	LEONA VICARIO	20DJN0722Z	PREESCOLAR
8802.19	VALLES CENTRALES	ETLA	VILLA DE ETLA	338	VILLA DE ETLA	0001	COL. SAN JOSE	CENTRO DE ATENCION MULTIPLE NUM. 26	20DML0026A	CAM
452	VALLES CENTRALES	OCOTLAN	MAGDALENA OCOTLAN	49	MAGDALENA OCOTLAN	0001	-	MORELOS	20DPR1583L	PRIMARIA
453	VALLES CENTRALES	OCOTLAN	MAGDALENA OCOTLAN	49	MAGDALENA OCOTLAN	0001	-	VEINTE DE NOVIEMBRE	20DCC0349U	PREESCOLAR
1253	VALLES CENTRALES	OCOTLAN	MAGDALENA OCOTLAN	49	MAGDALENA OCOTLAN	0001	-	CAM 43 EL BAJIO	20DML0043R	NO DEFINIDO
1254	VALLES CENTRALES	OCOTLAN	MAGDALENA OCOTLAN	49	MAGDALENA OCOTLAN	0001	-	CAM DE NUEVA CREACION	20DML0002R	NO DEFINIDO
1267	VALLES CENTRALES	OCOTLAN	MAGDALENA OCOTLAN	49	MAGDALENA OCOTLAN	0001	-	30 DE ABRIL	20DJN2205A	PREESCOLAR
1270	VALLES CENTRALES	OCOTLAN	MAGDALENA OCOTLAN	49	MAGDALENA OCOTLAN	0001	COL. UNION Y PROGRESO	FRANCISCO JAVIER MINA	20DPR3101C	PRIMARIA
1271	VALLES CENTRALES	OCOTLAN	MAGDALENA OCOTLAN	49	MAGDALENA OCOTLAN	0001	-	GUILLERMO PRIETO	20DJN0842L	PREESCOLAR
1722	VALLES CENTRALES	OCOTLAN	MAGDALENA OCOTLAN	49	MAGDALENA OCOTLAN	0001	-	GENERAL DE DIVISION FRANCISCO VILLA	20DPR0328N	PRIMARIA
1725	VALLES CENTRALES	OCOTLAN	MAGDALENA OCOTLAN	49	MAGDALENA OCOTLAN	0001	COL. SANTA MARIA TOCUELA	5 DE MAYO	20DPR1812O	PRIMARIA

FOLIO DIF	REGION	DISTRITO	MUNICIPIO	CLAVE MUNICIPIO	LOCALIDAD	CLAVE LOCALIDAD	SUBLOCALIDAD	ESCUELA	CVE ESCUELA	NIVEL
1743	VALLES CENTRALES	OCOTLAN	OCOTLAN DE MORELOS	68	OCOTLAN DE MORELOS	0001	-	FRIDA KAHLO	20DJN1436L	PREESCOLAR
1745	VALLES CENTRALES	OCOTLAN	OCOTLAN DE MORELOS	68	OCOTLAN DE MORELOS	0001	-	GENERAL VICENTE GONZALEZ	20DPR3104Z	PRIMARIA
1717	VALLES CENTRALES	OCOTLAN	OCOTLAN DE MORELOS	68	OCOTLAN DE MORELOS	0001	-	MARGARITA MAZA DE JUAREZ	20DPR3174V	PRIMARIA
1718	VALLES CENTRALES	OCOTLAN	OCOTLAN DE MORELOS	68	OCOTLAN DE MORELOS	0001	-	MORELOS	20DPR0324R	PRIMARIA
1719	VALLES CENTRALES	OCOTLAN	OCOTLAN DE MORELOS	68	OCOTLAN DE MORELOS	0001	-	MELCHOR OCAMPO	20DPR2097Z	PRIMARIA
1721	VALLES CENTRALES	OCOTLAN	OCOTLAN DE MORELOS	68	OCOTLAN DE MORELOS	0001	-	DON JOSE VASCONCELOS	20DJN0013Y	PREESCOLAR
1731	VALLES CENTRALES	OCOTLAN	OCOTLAN DE MORELOS	68	BUENAVISTA	0002	-	RODOLFO MORALES	20DJN1671P	PREESCOLAR
1732	VALLES CENTRALES	OCOTLAN	OCOTLAN DE MORELOS	68	BUENAVISTA	0002	-	FRANCISCO I. MADERO	20DPR1666U	PRIMARIA
1728	VALLES CENTRALES	OCOTLAN	OCOTLAN DE MORELOS	68	LA CHILAITA	0003	-	CURSO COMUNITARIO DE EDUCACION PREESCOLAR MESTIZO	20KJN0409R	PREESCOLAR
1729	VALLES CENTRALES	OCOTLAN	OCOTLAN DE MORELOS	68	LA CHILAITA	0003	-	MEXICO	20DPR2076N	PRIMARIA
1730	VALLES CENTRALES	OCOTLAN	OCOTLAN DE MORELOS	68	SAN JACINTO CHILATECA	0007	-	BENITO JUAREZ	20DPR0327O	PRIMARIA
1726	VALLES CENTRALES	OCOTLAN	OCOTLAN DE MORELOS	68	TEJAS DE MORELOS	0012	-	MARIA ELOISA AMADOR	20DJN0591X	PREESCOLAR
1727	VALLES CENTRALES	OCOTLAN	OCOTLAN DE MORELOS	68	TEJAS DE MORELOS	0012	-	GENERAL LAZARO CARDENAS	20DPR0330B	PRIMARIA
1715	VALLES CENTRALES	OCOTLAN	OCOTLAN DE MORELOS	68	SAN PEDRO GUEGOREXE	0015	-	LEONA VICARIO	20DCC1283I	PREESCOLAR
1716	VALLES CENTRALES	OCOTLAN	OCOTLAN DE MORELOS	68	SAN PEDRO GUEGOREXE	0015	-	AMADO NERVO	20DPR1445J	PRIMARIA
1723	VALLES CENTRALES	OCOTLAN	OCOTLAN DE MORELOS	68	SITIO DE SANTIAGO	0016	-	CURSO COMUNITARIO DE EDUCACION PREESCOLAR MESTIZO	20KJN0318Z	PREESCOLAR
1724	VALLES CENTRALES	OCOTLAN	OCOTLAN DE MORELOS	68	SITIO DE SANTIAGO	0016	-	CURSO COMUNITARIO DE EDUCACION PRIMARIA MESTIZA	20KPR0051A	PRIMARIA
1268	VALLES CENTRALES	OCOTLAN	OCOTLAN DE MORELOS	68	EX-HACIENDA TOCUELA	0022	-	HERMENEGILDO ESPERANZA MORALES	20DPR3165N	PRIMARIA
1269	VALLES CENTRALES	OCOTLAN	OCOTLAN DE MORELOS	68	EX-HACIENDA TOCUELA	0022	-	JOSE VASCONCELOS	20DPR3495E	PRIMARIA
1720	VALLES CENTRALES	OCOTLAN	OCOTLAN DE MORELOS	68	LA TORTOLITA	0025	-	MIGUEL HIDALGO Y COSTILLA	20DPR3529E	PRIMARIA
878719	VALLES CENTRALES	OCOTLAN	OCOTLAN DE MORELOS	68	OCOTLAN DE MORELOS	0001	-	FEDERICO FROEBEL	20DJN1337L	PREESCOLAR
1314	VALLES CENTRALES	OCOTLAN	SAN ANTONINO CASTILLO VELASCO	103	SAN ANTONINO CASTILLO VELASCO	0001	-	LIC. JOSE MARIA CASTILLO VELASCO	20DJN0774E	PREESCOLAR
1315	VALLES CENTRALES	OCOTLAN	SAN ANTONINO CASTILLO VELASCO	103	SAN ANTONINO CASTILLO VELASCO	0001	-	HEROES DE CHAPULTEPEC	20DPR0443E	PRIMARIA
1316	VALLES CENTRALES	OCOTLAN	SAN ANTONINO CASTILLO VELASCO	103	SAN ANTONINO CASTILLO VELASCO	0001	-	ESTEBAN VASQUEZ HERNANDEZ	20DPR1990R	PRIMARIA
294	VALLES CENTRALES	OCOTLAN	SAN JERONIMO TAVICHE	162	SAN JERONIMO TAVICHE	0001	-	BENITO JUAREZ	20DCC1446C	PREESCOLAR
295	VALLES CENTRALES	OCOTLAN	SAN JERONIMO TAVICHE	162	SAN JERONIMO TAVICHE	0001	-	CUAUHTEMOC	20DPR0574X	PRIMARIA
296	VALLES CENTRALES	OCOTLAN	SAN JERONIMO TAVICHE	162	SAN JERONIMO TAVICHE	0001	-	LIC. BENITO JUAREZ	20DPR2938B	PRIMARIA
1411	VALLES CENTRALES	OCOTLAN	SAN JUAN CHILATECA	192	SAN JUAN CHILATECA	0001	-	HANS CHRISTIAN ANDERSEN	20DJN0007N	PREESCOLAR
1412	VALLES CENTRALES	OCOTLAN	SAN JUAN CHILATECA	192	SAN JUAN CHILATECA	0001	-	PROGRESO	20DPR0697G	PRIMARIA
460	VALLES CENTRALES	OCOTLAN	SAN MARTIN TILCAUETE	243	SAN MARTIN TILCAUETE	0001	-	ANDRES PORTILLO	20DPR0821P	PRIMARIA
461	VALLES CENTRALES	OCOTLAN	SAN MARTIN TILCAUETE	243	SAN MARTIN TILCAUETE	0001	-	IGNACIO ZARAGOZA	20DJN0575F	PREESCOLAR
482	VALLES CENTRALES	OCOTLAN	SAN PEDRO APOSTOL	301	SAN PEDRO APOSTOL	0001	-	GENARO GODINES	20DJN0122E	PREESCOLAR
483	VALLES CENTRALES	OCOTLAN	SAN PEDRO APOSTOL	301	SAN PEDRO APOSTOL	0001	-	NARCISO MENDOZA	20DPR0931V	PRIMARIA
462	VALLES CENTRALES	OCOTLAN	SAN PEDRO TAVICHE	328	SAN PEDRO TAVICHE	0001	-	DON BENITO JUAREZ	20DJN1136O	PREESCOLAR
463	VALLES CENTRALES	OCOTLAN	SAN PEDRO TAVICHE	328	SAN PEDRO TAVICHE	0001	-	LIBRO DE TEXTO GRATUITO	20DPR0977Q	PRIMARIA
300	VALLES CENTRALES	OCOTLAN	SANTA ANA ZEGACHE	360	SAN JERONIMO ZEGACHE	0001	-	GUILLERMO MARCONI	20DJN1330S	PREESCOLAR

FOLIO DIF	REGION	DISTRITO	MUNICIPIO	CLAVE MUNICIPIO	LOCALIDAD	CLAVE LOCALIDAD	SUBLOCALIDAD	ESCUELA	CVE ESCUELA	NIVEL
301	VALLES CENTRALES	OCOTLAN	SANTA ANA ZEGACHE	360	SAN JERONIMO ZEGACHE	0002	-	RENACIMIENTO	20DPR1041R	PRIMARIA
302	VALLES CENTRALES	OCOTLAN	SANTA ANA ZEGACHE	360	SANTA ANA ZEGACHE	0001	-	BENITO JUAREZ	20DPR1040S	PRIMARIA
303	VALLES CENTRALES	OCOTLAN	SANTA ANA ZEGACHE	360	SANTA ANA ZEGACHE	0001	-	RAFAEL RAMIREZ	20DPR1989B	PRIMARIA
304	VALLES CENTRALES	OCOTLAN	SANTA ANA ZEGACHE	360	SANTA ANA ZEGACHE	0001	-	TIERRA Y LIBERTAD	20DCC0486X	PREESCOLAR
305	VALLES CENTRALES	OCOTLAN	SANTA LUCIA OCOTLAN	393	SANTA LUCIA OCOTLAN	0001	-	EMILIANO ZAPATA	20DPR1105L	PRIMARIA
306	VALLES CENTRALES	OCOTLAN	SANTA LUCIA OCOTLAN	393	SANTA LUCIA OCOTLAN	0001	-	FRANCISCO ZAPATA	20DPR2729W	PRIMARIA
307	VALLES CENTRALES	OCOTLAN	SANTA LUCIA OCOTLAN	393	SANTA LUCIA OCOTLAN	0001	-	NINOS HEROES	20DCC0560O	PREESCOLAR
466	VALLES CENTRALES	OCOTLAN	YAXE	551	YAXE	0001	-	MARIA MONTESSORI	20DJN0409H	PREESCOLAR
464	VALLES CENTRALES	OCOTLAN	YAXE	551	NINGUNO	0003	-	EL PORVENIR	20DPR1548F	PRIMARIA
465	VALLES CENTRALES	OCOTLAN	YAXE	551	NINGUNO	0003	-	JOSE MARIA MORELOS Y PAVON	20DPR2802O	PRIMARIA
308	VALLES CENTRALES	TLACOLULA	MAGDALENA TEITIPAC	51	MAGDALENA TEITIPAC	0001	-	JOSE VASCONCELOS	20DCC0501Z	PREESCOLAR
309	VALLES CENTRALES	TLACOLULA	MAGDALENA TEITIPAC	51	MAGDALENA TEITIPAC	0001	-	JUSTO SIERRA	20DPR2351A	PRIMARIA
310	VALLES CENTRALES	TLACOLULA	MAGDALENA TEITIPAC	51	MAGDALENA TEITIPAC	0001	-	MIGUEL HIDALGO	20DPR0219G	PRIMARIA
311	VALLES CENTRALES	TLACOLULA	MAGDALENA TEITIPAC	51	MAGDALENA TEITIPAC	0001	-	MIGUEL HIDALGO	20DPR3006Z	PRIMARIA
312	VALLES CENTRALES	TLACOLULA	MAGDALENA TEITIPAC	51	MAGDALENA TEITIPAC	0001	-	NESIU BIANI	20DCC0565J	PREESCOLAR
944	VALLES CENTRALES	TLACOLULA	ROJAS DE CUAUHTEMOC	78	ROJAS DE CUAUHTEMOC	0001	-	NETZAHUALCOYOTL	20DJN0182T	PREESCOLAR
945	VALLES CENTRALES	TLACOLULA	ROJAS DE CUAUHTEMOC	78	ROJAS DE CUAUHTEMOC	0001	-	PORFIRIO DIAZ	20DPR0380J	PRIMARIA
313	VALLES CENTRALES	TLACOLULA	SAN BARTOLOME QUIALANA	118	SAN BARTOLOME QUIALANA	0001	-	MEXICO NUEVO	20DPR0467O	PRIMARIA
315	VALLES CENTRALES	TLACOLULA	SAN BARTOLOME QUIALANA	118	SAN BARTOLOME QUIALANA	0001	-	NINOS HEROES	20DCC0502Y	PREESCOLAR
484	VALLES CENTRALES	TLACOLULA	SAN FRANCISCO LACHIGOLO	145	SAN FRANCISCO LACHIGOLO	0001	-	JOSE O LOPEZ	20DPR0534W	PRIMARIA
485	VALLES CENTRALES	TLACOLULA	SAN FRANCISCO LACHIGOLO	145	SAN FRANCISCO LACHIGOLO	0001	-	ROMULO GALLEGOS	20DJN0652U	PREESCOLAR
579	VALLES CENTRALES	TLACOLULA	SAN JERONIMO TLACOCUAHUAYA	550	SAN JERONIMO TLACOCUAHUAYA	0001	-	FELIPE CARRILLO PUERTO	20DPR1499N	PRIMARIA
580	VALLES CENTRALES	TLACOLULA	SAN JERONIMO TLACOCUAHUAYA	550	SAN JERONIMO TLACOCUAHUAYA	0001	-	MELCHOR OCAMPO	20DJN0556R	PREESCOLAR
581	VALLES CENTRALES	TLACOLULA	SAN JUAN GUELAVIA	197	SAN JUAN GUELAVIA	0001	-	GREGORIO TORRES	20DPR0702B	PRIMARIA
582	VALLES CENTRALES	TLACOLULA	SAN JUAN GUELAVIA	197	SAN JUAN GUELAVIA	0001	-	RICARDO FLORES MAGON	20DCC0566I	PREESCOLAR
317	VALLES CENTRALES	TLACOLULA	SAN LORENZO ALBARRADAS	226	SAN LORENZO ALBARRADAS	0001	-	ABRAHAM CASTELLANOS	20DPR0783C	PRIMARIA
318	VALLES CENTRALES	TLACOLULA	SAN LORENZO ALBARRADAS	226	SAN LORENZO ALBARRADAS	0001	-	FRANCISCO I. MADERO	20DCC1209A	PREESCOLAR
319	VALLES CENTRALES	TLACOLULA	SAN LORENZO ALBARRADAS	226	SAN LORENZO ALBARRADAS	0001	-	FRIDA KAHLO CALDERON	20DJN0208H	PREESCOLAR
320	VALLES CENTRALES	TLACOLULA	SAN LORENZO ALBARRADAS	226	SAN LORENZO ALBARRADAS	0001	-	RAFAEL RAMIREZ	20DPR2754V	PRIMARIA
321	VALLES CENTRALES	TLACOLULA	SAN LORENZO ALBARRADAS	226	SANTA ANA DEL RIO	0004	-	ALVARO OBREGON	20DCC1047F	PREESCOLAR
322	VALLES CENTRALES	TLACOLULA	SAN LORENZO ALBARRADAS	226	SANTA ANA DEL RIO	0004	-	IGNACIO MANUEL ALTAMIRANO	20DPR1929M	PRIMARIA
877919	VALLES CENTRALES	TLACOLULA	SAN LORENZO ALBARRADAS	226	SAN BARTOLO	0003	-	GUADALUPE VICTORIA	20DPR0785A	PRIMARIA
878019	VALLES CENTRALES	TLACOLULA	SAN LORENZO ALBARRADAS	226	SAN BARTOLO	0003	-	BENITO JUAREZ GARCIA	20DJN1565F	PREESCOLAR
467	VALLES CENTRALES	TLACOLULA	SAN PABLO VILLA DE MITLA	298	SAN PABLO VILLA DE MITLA	0001	-	BELISARIO DOMINGUEZ	20DPR0414J	PRIMARIA
468	VALLES CENTRALES	TLACOLULA	SAN PABLO VILLA DE MITLA	298	SAN PABLO VILLA DE MITLA	0001	-	BENITO JUAREZ	20DPR0925K	PRIMARIA
469	VALLES CENTRALES	TLACOLULA	SAN PABLO VILLA DE MITLA	298	SAN PABLO VILLA DE MITLA	0001	-	GABRIELA MISTRAL	20DCC1936R	PREESCOLAR
470	VALLES CENTRALES	TLACOLULA	SAN PABLO VILLA DE MITLA	298	SAN PABLO VILLA DE MITLA	0001	-	JOSE VASCONCELOS	20DPR2596W	PRIMARIA
472	VALLES CENTRALES	TLACOLULA	SAN PABLO VILLA DE MITLA	298	SAN PABLO VILLA DE MITLA	0001	-	JUSTO SIERRA	20DPR0926J	PRIMARIA
473	VALLES CENTRALES	TLACOLULA	SAN PABLO VILLA DE MITLA	298	SANTA MARIA ALBARRADAS	0003	-	GUILLERMO PRIETO	20DPR1387J	PRIMARIA
474	VALLES CENTRALES	TLACOLULA	SAN PABLO VILLA DE MITLA	298	SANTA MARIA ALBARRADAS	0003	-	NINOS HEROES	20DCC1210Q	PREESCOLAR
238	VALLES CENTRALES	TLACOLULA	SAN PABLO VILLA DE MITLA	298	UNION ZAPATA (LOMA LARGA)	0004	-	ITZCOATL	20DJN0558P	PREESCOLAR
239	VALLES CENTRALES	TLACOLULA	SAN PABLO VILLA DE MITLA	298	UNION ZAPATA (LOMA LARGA)	0004	-	REVOLUCION	20DPR0928H	PRIMARIA
236	VALLES CENTRALES	TLACOLULA	SAN PABLO VILLA DE MITLA	298	SAN JOSE DEL PASO	0004	-	FRANCISCO GONZALEZ BOCANEGRA	20DJN1288T	PREESCOLAR

FOLIO DIF	REGION	DISTRITO	MUNICIPIO	CLAVE MUNICIPIO	LOCALIDAD	CLAVE LOCALIDAD	SUBLOCALIDAD	ESCUELA	CVE ESCUELA	NIVEL
583	VALLES CENTRALES	TLACOLULA	SAN PABLO VILLA DE MITLA	298	SAN MIGUEL ALBARRADAS	0003	-	AZTECA	20DPR32220	PRIMARIA
584	VALLES CENTRALES	TLACOLULA	SAN PABLO VILLA DE MITLA	298	SAN MIGUEL ALBARRADAS	0003	-	DIEGO RIVERA	20DJN15490	PREESCOLAR
1265	VALLES CENTRALES	TLACOLULA	SAN PEDRO QUIATONI	325	SAN PABLO LACHIRIEGA	0038	-	BENITO JUAREZ	20DPR03670	PRIMARIA
1266	VALLES CENTRALES	TLACOLULA	SAN PEDRO QUIATONI	325	SAN PABLO LACHIRIEGA	0038	-	VICENTE GUERRERO	20DCC0519Y	PREESCOLAR
328	VALLES CENTRALES	TLACOLULA	SAN PEDRO TOTOLAPAM	333	SAN PEDRO TOTOLAPAM	0001	-	AQUILES SERDAN	20DPR0985Z	PRIMARIA
329	VALLES CENTRALES	TLACOLULA	SAN PEDRO TOTOLAPAM	333	SAN PEDRO TOTOLAPAM	0001	-	DONA JOSEFA ORTIZ DE DOMINGUEZ	20DJN0401P	PREESCOLAR
323	VALLES CENTRALES	TLACOLULA	SAN PEDRO TOTOLAPAM	333	EL TRAPICHITO	0014	-	MARIA SKLDWSKA	20DJN1284X	PREESCOLAR
325	VALLES CENTRALES	TLACOLULA	SAN PEDRO TOTOLAPAM	333	SAN JOSÉ DE GRACIA	0015	-	NINO ARTILLERO	20DJN1217Z	PREESCOLAR
1865	VALLES CENTRALES	TLACOLULA	SAN PEDRO TOTOLAPAM	333	SAN JOSÉ DE GRACIA	0015	-	SAN JOSE DE GRACIA	20DPR0987X	PRIMARIA
330	VALLES CENTRALES	TLACOLULA	SAN SEBASTIAN ABASOLO	343	SAN SEBASTIAN ABASOLO	0001	-	PRESIDENTE MADERO	20DJN0403N	PREESCOLAR
331	VALLES CENTRALES	TLACOLULA	SAN SEBASTIAN ABASOLO	343	SAN SEBASTIAN ABASOLO	0001	-	CARMEN SERDAN	20DPR1015T	PRIMARIA
332	VALLES CENTRALES	TLACOLULA	SAN SEBASTIAN ABASOLO	343	SANTA ROSA BUENA VISTA	0002	-	GABINO BARREDA	20DJN1618U	PREESCOLAR
333	VALLES CENTRALES	TLACOLULA	SAN SEBASTIAN ABASOLO	343	SANTA ROSA BUENA VISTA	0002	-	DONAJI	20DPR1016S	PRIMARIA
240	VALLES CENTRALES	TLACOLULA	SAN SEBASTIAN TEITIPAC	349	SAN ANTONIO BUENAVISTA	0002	-	JOSE FERNANDEZ DE LIZARDI	20DPR1541L	PRIMARIA
241	VALLES CENTRALES	TLACOLULA	SAN SEBASTIAN TEITIPAC	349	SAN SEBASTIAN TEITIPAC	0001	-	JUSTO SIERRA	20DPR1029W	PRIMARIA
334	VALLES CENTRALES	TLACOLULA	SANTA MARIA GUELACE	411	SANTA MARIA GUELACÉ	0001	-	UNION Y PROGRESO	20DPR1148J	PRIMARIA
335	VALLES CENTRALES	TLACOLULA	SANTA MARIA GUELACE	411	SANTA MARIA GUELACÉ	0001	-	JUSTO SIERRA	20DJN1135P	PREESCOLAR
1608	VALLES CENTRALES	TLACOLULA	SANTIAGO MATATLAN	475	RANCHO COLORADO	0002	-	MARGARITA MAZA DE JUAREZ	20DPR1311U	PRIMARIA
1609	VALLES CENTRALES	TLACOLULA	SANTIAGO MATATLAN	475	RANCHO COLORADO	0002	-	CINCO DE MAYO	20DCC1042K	PREESCOLAR
1786	VALLES CENTRALES	TLACOLULA	SANTIAGO MATATLAN	475	SANTIAGO MATATLÁN	0001	-	MARGARITA MAZA DE JUAREZ	20DPR2640T	PRIMARIA
242	VALLES CENTRALES	TLACOLULA	TLACOLULA DE MATAMOROS	551	TLACOLULA DE MATAMOROS	0001	FRACCIONAMIENTO DAINZU	DAINZU	20DPR3613C	PRIMARIA
248	VALLES CENTRALES	TLACOLULA	TLACOLULA DE MATAMOROS	551	TLACOLULA DE MATAMOROS	0001	-	ABRAHAM CASTELLANOS	20DCC2470J	PREESCOLAR
249	VALLES CENTRALES	TLACOLULA	TLACOLULA DE MATAMOROS	551	TLACOLULA DE MATAMOROS	0001	-	CARLOS FUENTES	20DPR2383T	PRIMARIA
250	VALLES CENTRALES	TLACOLULA	TLACOLULA DE MATAMOROS	551	TLACOLULA DE MATAMOROS	0001	-	CARMEN NORMA MONROY	20DJN1224I	PREESCOLAR
251	VALLES CENTRALES	TLACOLULA	TLACOLULA DE MATAMOROS	551	TLACOLULA DE MATAMOROS	0001	CIUDAD YAGUL	FRANCISCO GABILONDO SOLER	20DJN2305Z	PREESCOLAR
252	VALLES CENTRALES	TLACOLULA	TLACOLULA DE MATAMOROS	551	TLACOLULA DE MATAMOROS	0001	-	GENERAL FRANCISCO J MUJICA	20DPR1503J	PRIMARIA
475	VALLES CENTRALES	TLACOLULA	TLACOLULA DE MATAMOROS	551	TLACOLULA DE MATAMOROS	0001	-	IGNACIO BERNAL	20DJN2388Z	PREESCOLAR
902	VALLES CENTRALES	TLACOLULA	TLACOLULA DE MATAMOROS	551	TLACOLULA DE MATAMOROS	0001	-	VICENTE LOMBARDO TOLEDANO	20DJN1036P	PREESCOLAR
1783	VALLES CENTRALES	TLACOLULA	TLACOLULA DE MATAMOROS	551	TLACOLULA DE MATAMOROS	0001	CIUDAD YAGUL	21 DE AGOSTO	20DPR3573S	PRIMARIA
253	VALLES CENTRALES	TLACOLULA	TLACOLULA DE MATAMOROS	551	TLACOLULA DE MATAMOROS	0001	-	GREGORIO TORRES	20DJN1611A	PREESCOLAR
254	VALLES CENTRALES	TLACOLULA	TLACOLULA DE MATAMOROS	551	TLACOLULA DE MATAMOROS	0001	-	QUINTERO	20DPR3086A	PRIMARIA
255	VALLES CENTRALES	TLACOLULA	TLACOLULA DE MATAMOROS	551	TLACOLULA DE MATAMOROS	0001	-	LAZARO CARDENAS	20DJN0233J	PREESCOLAR
256	VALLES CENTRALES	TLACOLULA	TLACOLULA DE MATAMOROS	551	TLACOLULA DE MATAMOROS	0001	-	MELCHOR OCAMPO	20DPR1505H	PRIMARIA
257	VALLES CENTRALES	TLACOLULA	TLACOLULA DE MATAMOROS	551	TLACOLULA DE MATAMOROS	0001	-	QUINTANA ROSA	20DCC2494T	PREESCOLAR
258	VALLES CENTRALES	TLACOLULA	TLACOLULA DE MATAMOROS	551	TLACOLULA DE MATAMOROS	0001	-	SOR JUANA INES DE LA CRUZ	20DPR2070T	PRIMARIA
246	VALLES CENTRALES	TLACOLULA	TLACOLULA DE MATAMOROS	551	TANIVÉ	0001	-	MARGARITA ROMERO MAVER	20DJN1309P	PREESCOLAR
247	VALLES CENTRALES	TLACOLULA	TLACOLULA DE MATAMOROS	551	TANIVÉ	0002	-	BONGIANO ARRIAGA	20DPR1502K	PRIMARIA
245	VALLES CENTRALES	TLACOLULA	TLACOLULA DE MATAMOROS	551	SAN MARCOS TLAPAZOLA	0003	-	MINERVA	20DPR1507F	PRIMARIA
1611	VALLES CENTRALES	TLACOLULA	TLACOLULA DE MATAMOROS	551	SAN MARCOS TLAPAZOLA	0005	-	CUAUHTEMOC	20DCC.043J	PREESCOLAR

FOLIO DIF	REGION	DISTRITO	MUNICIPIO	CLAVE MUNICIPIO	LOCALIDAD	CLAVE LOCALIDAD	SUBLOCALIDAD	ESCUELA	CVE ESCUELA	NIVEL
1898	VALLES CENTRALES	TLACOLULA	TLACOLULA DE MATAMOROS	551	DOCE DE MAYO [UNIDAD HABITACIONAL]	0032	-	RUFINO TAMAYO	20DPR3510G	PRIMARIA
243	VALLES CENTRALES	TLACOLULA	TLACOLULA DE MATAMOROS	551	SAN LUIS DEL RIO	0004	-	CUAUHTEMOC	20DPR1506G	PRIMARIA
244	VALLES CENTRALES	TLACOLULA	TLACOLULA DE MATAMOROS	551	SAN LUIS DEL RIO	0004	-	FRANCISCO I. MADERO	20DCC1048E	PREESCOLAR
476	VALLES CENTRALES	TLACOLULA	VILLA DIAZ ORDAZ	560	EL CARRIZAL	0002	-	EMILIO CARRANZA	20DPB0581F	PRIMARIA
478	VALLES CENTRALES	TLACOLULA	VILLA DIAZ ORDAZ	560	VILLA DIAZ ORDAZ	0001	-	GREGORIO TORRES	20DPR2535I	PRIMARIA
479	VALLES CENTRALES	TLACOLULA	VILLA DIAZ ORDAZ	560	VILLA DIAZ ORDAZ	0001	-	QUINTERO	20DPR1546H	PRIMARIA
480	VALLES CENTRALES	TLACOLULA	VILLA DIAZ ORDAZ	560	VILLA DIAZ ORDAZ	0001	-	JOSE MA DIAZ ORDAZ	20DJN0358R	PREESCOLAR
1613	VALLES CENTRALES	TLACOLULA	VILLA DIAZ ORDAZ	560	SANTA CATARINA	0004	-	RICARDO FLORES MAGON	20DPR0626L	PRIMARIA
1614	VALLES CENTRALES	TLACOLULA	VILLA DIAZ ORDAZ	560	ALBARRADAS	0004	-	MEXICO NUEVO	20DCC1208B	PREESCOLAR
477	VALLES CENTRALES	TLACOLULA	VILLA DIAZ ORDAZ	560	SANTA CATARINA	0003	-	PROF. FIDENCIO MONTES	20DPR4254N	PRIMARIA
595	VALLES CENTRALES	ZAACHILA	VILLA DIAZ ORDAZ	273	SAN MIGUEL DEL VALLE	0001	-	SANCHEZ	20DPR2669Y	PRIMARIA
596	VALLES CENTRALES	ZAACHILA	SAN MIGUEL PERAS	273	SAN MIGUEL PERAS	0001	-	EMILIANO ZAPATA	20DPR0874U	PRIMARIA
597	VALLES CENTRALES	ZAACHILA	SAN MIGUEL PERAS	273	SAN MIGUEL PERAS	0001	-	RAFAEL RAMIREZ	20DCC0754B	PREESCOLAR
876519	VALLES CENTRALES	ZAACHILA	SAN MIGUEL PERAS	273	SAN MIGUEL PERAS	0001	-	AMADO NERVO	20DCC2100R	PREESCOLAR
342	VALLES CENTRALES	ZAACHILA	SAN MIGUEL PERAS	273	EL TEMASCAL	0001	-	EMILIANO ZAPATA	20DIN0404M	PREESCOLAR
343	VALLES CENTRALES	ZAACHILA	TRINIDAD ZAACHILA	555	TRINIDAD ZAACHILA	0001	-	JUAN ESCUTIA	20DPR1518L	PRIMARIA
340	VALLES CENTRALES	ZAACHILA	TRINIDAD ZAACHILA	555	TRINIDAD ZAACHILA	0003	-	ALFONSO CASO	20DJN0357S	PREESCOLAR
341	VALLES CENTRALES	ZAACHILA	TRINIDAD ZAACHILA	555	TRINIDAD ZAACHILA	0003	-	BENITO JUAREZ	20DPR1520Z	PRIMARIA
338	VALLES CENTRALES	ZAACHILA	TRINIDAD ZAACHILA	555	SANTA MARIA ROALO	0002	-	ALFONSO REYES	20DPR1519K	PRIMARIA
339	VALLES CENTRALES	ZAACHILA	TRINIDAD ZAACHILA	555	SANTA MARIA ROALO	0002	-	VALENTIN GOMEZ FARIAS	20DCC1840E	PREESCOLAR
336	VALLES CENTRALES	ZAACHILA	TRINIDAD ZAACHILA	555	SAN MIGUEL TLANICHICO	0008	-	IGNACIO M ALTAMIRANO	20DPR2668Z	PRIMARIA
337	VALLES CENTRALES	ZAACHILA	TRINIDAD ZAACHILA	555	SAN MIGUEL TLANICHICO	0008	-	LEONA VICARIO	20DJN0643M	PREESCOLAR
345	VALLES CENTRALES	ZAACHILA	TRINIDAD ZAACHILA	565	BARRIO LA GUADALUPE	0002	-	FRANCISCO I. MADERO	20DPR1555P	PRIMARIA
585	VALLES CENTRALES	ZAACHILA	VILLA DE ZAACHILA	565	BARRIO LA GUADALUPE	0002	-	FRANCISCO I. MADERO	20KIN0145Z	PREESCOLAR
344	VALLES CENTRALES	ZAACHILA	VILLA DE ZAACHILA	565	EMILIANO ZAPATA	0031	-	CURSO COMUNITARIO DE EDUCACION PREESCOLAR	20DPR3618Y	PRIMARIA
347	VALLES CENTRALES	ZAACHILA	VILLA DE ZAACHILA	565	COLONIA VALLE DORADO	0006	-	MACEDONIO ALCALA	20KPR1429B	PRIMARIA
348	VALLES CENTRALES	ZAACHILA	VILLA DE ZAACHILA	565	VICENTE GUERRERO	0006	-	CURSO COMUNITARIO DE EDUCACION PRIMARIA	20DPR4261X	PRIMARIA
349	VALLES CENTRALES	ZAACHILA	VILLA DE ZAACHILA	565	VICENTE GUERRERO	0006	-	MESTIZA	20DJN2275W	PREESCOLAR
350	VALLES CENTRALES	ZAACHILA	VILLA DE ZAACHILA	565	COL. LOMAS DE LA CUESTA	0006	-	RICARDO FLORES MAGON	20DPR3535P	PRIMARIA
1784	VALLES CENTRALES	ZAACHILA	VILLA DE ZAACHILA	565	VICENTE GUERRERO	0006	-	ROSAURA ZAPATA CANO	20DJN2148Z	PREESCOLAR
346	VALLES CENTRALES	ZAACHILA	VILLA DE ZAACHILA	565	VICENTE GUERRERO	0003	-	SIMBOLOS PATRIOS	20DPR1661Z	PRIMARIA
351	VALLES CENTRALES	ZAACHILA	VILLA DE ZAACHILA	565	SAN LUCAS TLANICHICO	0001	-	LEONA VICARIO	20DCC2008K	PREESCOLAR
352	VALLES CENTRALES	ZAACHILA	VILLA DE ZAACHILA	565	VILLA DE ZAACHILA	0001	-	JOSE MARIA MORELOS	20DPR3566I	PRIMARIA
353	VALLES CENTRALES	ZAACHILA	VILLA DE ZAACHILA	565	VILLA DE ZAACHILA	0001	-	13 DE SEPTIEMBRE	20DPR1553R	PRIMARIA
354	VALLES CENTRALES	ZAACHILA	VILLA DE ZAACHILA	565	VILLA DE ZAACHILA	0001	-	ADOLFO LOPEZ MATEOS	20DJN1444U	PREESCOLAR
355	VALLES CENTRALES	ZAACHILA	VILLA DE ZAACHILA	565	VILLA DE ZAACHILA	0001	-	ADOLFO VELASCO	20DPR3562M	PRIMARIA
1607	VALLES CENTRALES	ZAACHILA	VILLA DE ZAACHILA	565	VILLA DE ZAACHILA	0001	-	MARTINEZ	20DPR82025F	PRIMARIA

FOLIO DIF	REGION	DISTRITO	MUNICIPIO	CLAVE MUNICIPIO	LOCALIDAD	CLAVE LOCALIDAD	SUBLOCALIDAD	ESCUELA	CVE ESCUELA	NIVEL
1779	VALLES CENTRALES	ZAACHILA	VILLA DE ZAACHILA	565	VILLA DE ZAACHILA	0001	COL. GUILLERMO GONZALEZ GUARDADO	LA LUZ DEL SABER	20DPB2303R	PRIMARIA
374	VALLES CENTRALES	ZAACHILA	VILLA DE ZAACHILA	565	VILLA DE ZAACHILA	0001	VICENTE GUERRERO	VICENTE GUERRERO	20DPR3308U	PRIMARIA
375	VALLES CENTRALES	ZAACHILA	VILLA DE ZAACHILA	565	VILLA DE ZAACHILA	0001	COL. CAMPO REAL	VIGOTSKY	20DCC2431H	PREESCOLAR
1396	VALLES CENTRALES	ZAACHILA	VILLA DE ZAACHILA	565	VILLA DE ZAACHILA	0001	SAN PEDRO LA REFORMA	COSUOEZA	20DCC1609X	PREESCOLAR
368	VALLES CENTRALES	ZAACHILA	VILLA DE ZAACHILA	565	VILLA DE ZAACHILA	0001	COL. CAMPO REAL	LIBERTAD	20DPB2343S	PRIMARIA
369	VALLES CENTRALES	ZAACHILA	VILLA DE ZAACHILA	565	VILLA DE ZAACHILA	0001	BARRIO SAN JOSE	LUZ. DON BENITO JUAREZ	20DJN0209J	PREESCOLAR
370	VALLES CENTRALES	ZAACHILA	VILLA DE ZAACHILA	565	VILLA DE ZAACHILA	0001	UNIDAD HABITACIONAL ZAPOTECA	MARGARITA MAZA DE JUAREZ	20DPR3338O	PRIMARIA
371	VALLES CENTRALES	ZAACHILA	VILLA DE ZAACHILA	565	VILLA DE ZAACHILA	0001	COL. GUILLERMO GONZALEZ GUARDADO	MORELOS	20DPR3464L	PRIMARIA
372	VALLES CENTRALES	ZAACHILA	VILLA DE ZAACHILA	565	VILLA DE ZAACHILA	0001	COL. MANANTIAL	NINOS HEROES	20DPR3619X	PRIMARIA
373	VALLES CENTRALES	ZAACHILA	VILLA DE ZAACHILA	565	VILLA DE ZAACHILA	0001	COL. EL PARAISO	PORFIRIO DIAZ	20DPR2384S	PRIMARIA
362	VALLES CENTRALES	ZAACHILA	VILLA DE ZAACHILA	565	VILLA DE ZAACHILA	0001	UNIDAD HABITACIONAL ZAPOTECA	FRANCISCO GABILONDO SOLER	20DJN1738G	PREESCOLAR
363	VALLES CENTRALES	ZAACHILA	VILLA DE ZAACHILA	565	VILLA DE ZAACHILA	0001	BARRIO LAS TRES CRUCES	GREGORIO TORRES	20DPR2671M	PRIMARIA
364	VALLES CENTRALES	ZAACHILA	VILLA DE ZAACHILA	565	VILLA DE ZAACHILA	0001	COL. 24 DE JULIO	JEAN PIAGET	20DJN2244C	PREESCOLAR
365	VALLES CENTRALES	ZAACHILA	VILLA DE ZAACHILA	565	VILLA DE ZAACHILA	0001	BARRIO SAN PABLO LA RAYA	JOSE MARIA MORELOS Y PAVON	20DPR1552S	PRIMARIA
366	VALLES CENTRALES	ZAACHILA	VILLA DE ZAACHILA	565	VILLA DE ZAACHILA	0001	FRACCIONAMIENTO REAL DEL VALLE	JOSE MARTI	20DJN2301D	PREESCOLAR
367	VALLES CENTRALES	ZAACHILA	VILLA DE ZAACHILA	565	VILLA DE ZAACHILA	0001	BARRIO SAN SEBASTIAN	LAZARO CARDENAS DEL RIO	20DPR3027L	PRIMARIA
356	VALLES CENTRALES	ZAACHILA	VILLA DE ZAACHILA	565	VILLA DE ZAACHILA	0001	SAN PEDRO LA REFORMA	BENITO JUAREZ	20DPR1556O	PRIMARIA
357	VALLES CENTRALES	ZAACHILA	VILLA DE ZAACHILA	565	VILLA DE ZAACHILA	0001	COL. LA GOTERA	BICENTENARIO	20DPR3601Y	PRIMARIA
358	VALLES CENTRALES	ZAACHILA	VILLA DE ZAACHILA	565	VILLA DE ZAACHILA	0001	BARRIO DE SAN SEBASTIAN	DIDJAZAA	20DJN1586S	PREESCOLAR
359	VALLES CENTRALES	ZAACHILA	VILLA DE ZAACHILA	565	VILLA DE ZAACHILA	0001	BARRIO DE LA SOLEDAD	DONA JOSEFA ORTIZ DE DOMINGUEZ	20DJN0374I	PREESCOLAR
360	VALLES CENTRALES	ZAACHILA	VILLA DE ZAACHILA	565	VILLA DE ZAACHILA	0001	BARRIO LA GUADALUPE	DONAJI	20DJN1475N	PREESCOLAR
361	VALLES CENTRALES	ZAACHILA	VILLA DE ZAACHILA	565	VILLA DE ZAACHILA	0001	BARRIO LA SOLEDAD	EMILIANO ZAPATA	20DPR1663X	PRIMARIA
1395	VALLES CENTRALES	ZAACHILA	VILLA DE ZAACHILA	565	VILLA DE ZAACHILA	0001	BARRIO LA PURISIMA	CENTRO DE ATENCION MULTIPLE NUM. 32	20DM10032L	NO DEFINIDO
876619	VALLES CENTRALES	ZAACHILA	VILLA DE ZAACHILA	565	VILLA DE ZAACHILA	0001	COL. EL PARAISO	PAULO FREIRE	20DCC2471I	PREESCOLAR
877619	VALLES CENTRALES	ZAACHILA	VILLA DE ZAACHILA	565	VILLA DE ZAACHILA	0001	COL. LA GOTERA	JUAN ESCUTIA	20DCC4958C	PREESCOLAR
877719	VALLES CENTRALES	ZAACHILA	VILLA DE ZAACHILA	565	VILLA DE ZAACHILA	0001	COL. IMPULSO	MIGUEL HIDALGO	20DPB2354Y	PRIMARIA
259	VALLES CENTRALES	ZIMATLAN	CIENEGA DE ZIMATLAN	13	CIENEGA DE ZIMATLAN	0001	SAHUYOLLO INTEGRAL PARA EL ESTADO DE OAXACA	GUSTAVO B MENDOZA	20DPR0069Q	PRIMARIA
260	VALLES CENTRALES	ZIMATLAN	CIENEGA DE ZIMATLAN	13	CIENEGA DE ZIMATLAN	0001	SAHUYOLLO INTEGRAL PARA EL ESTADO DE OAXACA	JACINTO CANEK	20DJN0593V	PREESCOLAR
261	VALLES CENTRALES	ZIMATLAN	CIENEGA DE ZIMATLAN	13	CIENEGA DE ZIMATLAN	0001	SAHUYOLLO INTEGRAL PARA EL ESTADO DE OAXACA	MARGARITA MAZA DE JUAREZ	20DPR2559S	PRIMARIA
947	VALLES CENTRALES	ZIMATLAN	SANTA CRUZ MIXTEPEC	378	EMILIANO ZAPATA	0002	SAHUYOLLO INTEGRAL PARA EL ESTADO DE OAXACA	REVOLUCION	20DPR1073J	PRIMARIA
948	VALLES CENTRALES	ZIMATLAN	SANTA CRUZ MIXTEPEC	378	EMILIANO ZAPATA	0002	SAHUYOLLO INTEGRAL PARA EL ESTADO DE OAXACA	ADOLFO LOPEZ MATEOS	20DJN1280A	PREESCOLAR
949	VALLES CENTRALES	ZIMATLAN	SANTA CRUZ MIXTEPEC	378	TRAPICHE SANTA CRUZ	0004	SAHUYOLLO INTEGRAL PARA EL ESTADO DE OAXACA	UNION Y PROGRESO	20DPR1312T	PRIMARIA
950	VALLES CENTRALES	ZIMATLAN	SANTA CRUZ MIXTEPEC	378	TRAPICHE SANTA CRUZ	0004	SAHUYOLLO INTEGRAL PARA EL ESTADO DE OAXACA	FLORENCIA NIGHTINGALE	20DJN0880O	PREESCOLAR
586	VALLES CENTRALES	ZIMATLAN	SANTA CRUZ MIXTEPEC	378	SANTA CRUZ MIXTEPEC	000X	SAHUYOLLO INTEGRAL PARA EL ESTADO DE OAXACA	ABRAHAM GONZALEZ	20DPR3169J	PRIMARIA
587	VALLES CENTRALES	ZIMATLAN	SANTA CRUZ MIXTEPEC	378	SANTA CRUZ MIXTEPEC	0001	SAHUYOLLO INTEGRAL PARA EL ESTADO DE OAXACA	VASCO DE QUIROGA	20DPR1072K	PRIMARIA

2012 2022

DIRECCIÓN DE OPERACIÓN DE

[Firma]

FOLIO DIF	REGION	DISTRITO	MUNICIPIO	CLAVE MUNICIPIO	LOCALIDAD	CLAVE LOCALIDAD	SUBLOCALIDAD	ESCUELA	CVE ESCUELA	NIVEL
588	VALLES CENTRALES	ZIMATLAN	SANTA CRUZ MIXTEPEC	378	SANTA CRUZ MIXTEPEC	0001	-	EDUCADRRAS OAXAQUEÑAS	20DJN0810T	PREESCOLAR
1333	VALLES CENTRALES	ZIMATLAN	SANTA GERTRUDIS	387	LA BARRA PASO DE PIEDRAS	0002	-	CURSO COMUNITARIO DE EDUCACION PREESCOLAR MESTIZO	20KJN0316B	PREESCOLAR
1334	VALLES CENTRALES	ZIMATLAN	SANTA GERTRUDIS	387	LA BARRA PASO DE PIEDRAS	0002	-	MIGUEL HIDALGO	20DPR1095V	PRIMARIA
1511	VALLES CENTRALES	ZIMATLAN	SANTA GERTRUDIS	387	SANTA GERTRUDIS	0001	-	ROSARIO CASTELLANOS	20DJN1418W	PREESCOLAR
1512	VALLES CENTRALES	ZIMATLAN	SANTA GERTRUDIS	387	SANTA GERTRUDIS	0001	-	HERMENEGILDO GALEANA	20DJN0372K	PREESCOLAR
1365	VALLES CENTRALES	ZIMATLAN	ZIMATLAN DE ALVAREZ	570	ZIMATLAN DE ALVAREZ	0001	-	MARIA SKLODOUSKA	20DJN1281Z	PREESCOLAR
1384	VALLES CENTRALES	ZIMATLAN	ZIMATLAN DE ALVAREZ	570	ZIMATLAN DE ALVAREZ	0001	-	CENTRO DE ATENCION MULTIPLE NUM. 14	20DJN10014W	NO DEFINIDO
1733	VALLES CENTRALES	ZIMATLAN	ZIMATLAN DE ALVAREZ	570	ZIMATLAN DE ALVAREZ	0001	-	UNION Y PROGRESO	20DJN1791B	PREESCOLAR
1734	VALLES CENTRALES	ZIMATLAN	ZIMATLAN DE ALVAREZ	570	ZIMATLAN DE ALVAREZ	0001	-	XILONEM	20DJN05471	PREESCOLAR
1735	VALLES CENTRALES	ZIMATLAN	ZIMATLAN DE ALVAREZ	570	ZIMATLAN DE ALVAREZ	0001	-	IGNACIO MEJIA	20DJN0115V	PREESCOLAR
1736	VALLES CENTRALES	ZIMATLAN	ZIMATLAN DE ALVAREZ	570	ZIMATLAN DE ALVAREZ	0001	-	FRANCISCO L. MADERO	20DPR1567U	PRIMARIA
1737	VALLES CENTRALES	ZIMATLAN	ZIMATLAN DE ALVAREZ	570	ZIMATLAN DE ALVAREZ	0001	-	MEXICO	20DPR2409L	PRIMARIA
1754	VALLES CENTRALES	ZIMATLAN	ZIMATLAN DE ALVAREZ	570	ZIMATLAN DE ALVAREZ	0001	-	JUSTO SIERRA	20DPR1568T	PRIMARIA
1352	VALLES CENTRALES	ZIMATLAN	ZIMATLAN DE ALVAREZ	570	VALDELORES	0011	-	CARMEN SERDAN	20DJN0376G	PREESCOLAR
1353	VALLES CENTRALES	ZIMATLAN	ZIMATLAN DE ALVAREZ	570	VALDELORES	0011	-	NICOLAS BRAVO	20DPR1576B	PRIMARIA
1371	VALLES CENTRALES	ZIMATLAN	ZIMATLAN DE ALVAREZ	570	VALDELORES	0011	LA TEJABANA	CURSO COMUNITARIO DE EDUCACION PREESCOLAR MESTIZO	20KJN0146Y	PREESCOLAR
1372	VALLES CENTRALES	ZIMATLAN	ZIMATLAN DE ALVAREZ	570	VALDELORES	0011	LA TEJABANA	ENRIQUE C REBSAMEN	20DPR1566V	PRIMARIA
1358	VALLES CENTRALES	ZIMATLAN	ZIMATLAN DE ALVAREZ	570	SAN JOSÉ GUELATOVÁ DE DÍAZ	0096	-	SALVADOR NOVO	20DJN0654S	PREESCOLAR
1359	VALLES CENTRALES	ZIMATLAN	ZIMATLAN DE ALVAREZ	570	SAN JOSÉ GUELATOVÁ DE DÍAZ	0096	-	LUZ Y CIENCIA	20DPR1096U	PRIMARIA
1356	VALLES CENTRALES	ZIMATLAN	ZIMATLAN DE ALVAREZ	570	SAN NICOLÁS QUIJALANA	0003	-	RICARDO FLORES MAGON	20DJN0552V	PREESCOLAR
1357	VALLES CENTRALES	ZIMATLAN	ZIMATLAN DE ALVAREZ	570	SAN NICOLÁS QUIJALANA	0003	-	BENITO JUAREZ	20DPR1570H	PRIMARIA
1354	VALLES CENTRALES	ZIMATLAN	ZIMATLAN DE ALVAREZ	570	LA RAYA	0002	-	GABRIELA MISTRAL	20DJN1539H	PREESCOLAR
1355	VALLES CENTRALES	ZIMATLAN	ZIMATLAN DE ALVAREZ	570	LA RAYA	0002	-	MORELOS	20DPR1569S	PRIMARIA

ELABORO

SISTEMA PARA EL DESARROLLO INTEGRAL DE LA FAMILIA DE OAXACA

RESPONSABLE

C. LETICIA ORTIZ RAMOS
JEFE DE LA UNIDAD DE CONTROL Y SEGUIMIENTO A LA ASISTENCIA ALIMENTARIA
DE LA DIRECCIÓN DE OPERACIÓN DE ASISTENCIA ALIMENTARIA DEL SISTEMA DIF OAXACA

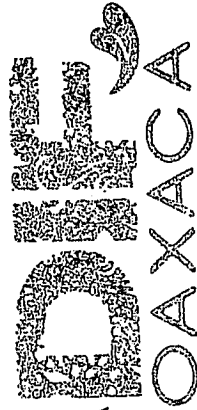

C. CUITLAHUAC OSORIO VILTA
DIRECTOR DE OPERACIÓN DE ASISTENCIA ALIMENTARIA DEL SISTEMA DIF OAXACA

2016 2022
DIRECCIÓN DE OPERACIÓN DE ASISTENCIA ALIMENTARIA

ORIENTACIÓN ALIMENTARIA

Para incidir en la mejora de la calidad de vida de los beneficiarios de los programas alimentarios, se requiere que éstos, además de estar conformados bajo los Criterios de Calidad Nutricia, descritos anteriormente, estén siempre acompañados de acciones de Orientación Alimentaria, con la finalidad de **promover estilos de vida saludables** basados en una alimentación correcta y en la promoción de la actividad física. La orientación alimentaria deberá dirigirse primordialmente a los beneficiarios de los programas alimentarios, así como al personal responsable de la operación en el SEDIF, en los SMDIF y en las comunidades.

La Orientación Alimentaria, como parte del Proyecto Estatal Anual de los SEDIF, deberá apegarse a la Norma Oficial Mexicana NOM-043-SSA2-2012, *Servicios Básicos de Salud. Promoción y Educación para la Salud en Materia Alimentaria. Criterios para Brindar Orientación* y responder a las necesidades de la población beneficiaria de la EIASA.

Definición de Orientación Alimentaria

De acuerdo con la NOM-043, la Orientación Alimentaria es el conjunto de acciones que proporcionan información básica, científicamente validada y sistematizada, tendiente a desarrollar habilidades, actitudes y prácticas relacionadas con los alimentos y la alimentación para favorecer la adopción de una dieta correcta a nivel individual, familiar o colectivo, tomando en cuenta las condiciones económicas, geográficas, culturales y sociales.

Objetivo de la Orientación Alimentaria

Brindar opciones prácticas en la selección, preparación y consumo de alimentos a través de acciones formativas y participativas con perspectiva familiar y comunitaria, de género, regional y de apoyo a la seguridad alimentaria, para promover la integración de una alimentación correcta en los beneficiarios de la EIASA.

Implementación de la Orientación Alimentaria

La Orientación Alimentaria debe formar parte del proceso para otorgar asistencia social alimentaria, desde el momento en que son diseñados los menús y la composición de los apoyos alimentarios con Criterios de Calidad Nutricia, hasta que los Insumos son consumidos por los beneficiarios.

Para que la Orientación Alimentaria pueda trascender de la simple transmisión de conocimiento a la adopción de prácticas alimentarias saludables, es necesario considerar que los hábitos alimentarios son generados por la repetición de diversas prácticas en torno a los alimentos.

La Orientación Alimentaria no debe concentrarse únicamente en el diseño de materiales didácticos e impartición de "clases de nutrición" cuyos contenidos no siempre logran impactar en el fomento de hábitos alimentarios saludables, puesto que no generan cambios a nivel conductual.

La planeación de las acciones de Orientación Alimentaria debe estar basada en la identificación de los problemas de la comunidad relacionados con la alimentación y la nutrición, señalando los factores que los determinan, ya sean socioeconómicos, climáticos, demográficos, culturales (entre los que se encuentran los

Lineamientos de la Estrategia Integral de Asistencia Social Alimentaria – 2019

patrones de consumo), entre otros; examinando en el corto y largo plazo las consecuencias que estos problemas pueden generar.

Siendo una acción sustantiva para el logro del objetivo de la EIASA, la Orientación Alimentaria deberá permear en todos los procesos de la operación de los programas alimentarios, enfocándose principalmente en la selección, preparación y consumo de alimentos.

Con respecto a la **selección** de alimentos se requiere promover:

- La inclusión de un alimento de cada grupo en cada una de las comidas.
- La elección de alimentos saludables, enfatizando la importancia de incluir en la dieta, aquellos que no contribuyan a la ingesta elevada de grasa, azúcar o sal.
- El consumo de alimentos disponibles en la región y de temporada que, por lo general, son de menor costo.
- El consumo de verduras y frutas frescas y variadas, así como de leguminosas y cereales integrales.
- La instalación de huertos, invernaderos, cría de especies menores y acuacultura a nivel escolar, familiar y comunitario, privilegiando a los huertos escolares y de traspatio que fortalezcan a los espacios alimentarios.
- El uso de los menús cíclicos que entrega el SEDIF a los comités de Desayunos Escolares y a los beneficiarios de otros programas alimentarios, para el aprovechamiento de los insumos recibidos.
- La adquisición de alimentos para complementar los insumos de las dotaciones que promuevan una alimentación correcta.

Con respecto a la **preparación** de alimentos, se deberá capacitar en:

- El uso de las recetas de los menús cíclicos que entregan los SEDIF a los comités y beneficiarios para obtener preparaciones saludables.
- En el uso limitado de preparaciones que requieren altas cantidades de azúcar, aceite, grasa o sal. En el Anexo 6 se encuentran ejemplos de platillos que deberán prepararse con baja frecuencia.
- El uso de técnicas culinarias saludables, acordes a la cultura de cada región y al equipo de cocina disponible en la comunidad, tales como el guisado hervido, cocido al vapor o asado y el deshidratado de alimentos.
- El uso de condimentos naturales y especias regionales, como opción para sazonar los platillos.
- La presentación atractiva de platillos, en especial si se trata alimentos que serán consumidos por niños.
- La integración de grupos para generar participación comunitaria, en el caso de los espacios alimentarios.

Lineamientos de la Estrategia Integral de Asistencia Social Alimentaria – 2019

Con respecto al **consumo** de alimentos, se deberá fomentar:

- El consumo de agua simple potable.
- La socialización al momento de consumir los alimentos, así como ambientes agradables para ese momento.
- Que cada espacio alimentario diseñe un reglamento interno a fin de crear hábitos para el uso del inmueble y la dinámica del consumo de alimentos (horarios, organización, participación, limpieza, cooperación, etc.)
- Que las porciones entregadas a cada comensal sean congruentes con sus necesidades de alimentación.

Técnicas antropométricas



RECOMENDACIONES GENERALES

Para la medición de peso y talla, la niña o niño debe presentar el mínimo de ropa, estar sin zapatos y sin objetos que impidan la correcta medición.

Para toma de talla:

- La talla se mide en posición firmes, verifica que la cabeza, espalda, glúteos, pantorrillas y talones estén pegados a la pared.
- Los pies de la niña o niño deben formar un ángulo de 45°, las puntas deben estar ligeramente separadas y los talones juntos.
- La línea media del cuerpo debe coincidir con la línea media del estadiómetro.
- Debes colocarte al lado izquierdo de la niña o niño y con tu mano izquierda sujetar la barbilla sin tapar las orejas ni abarcar toda la cara, formando un ángulo entre los ojos y el orificio del oído, a esto se le conoce como Plano de Frankfort.
- La persona que te auxilie en la medición, desliza con su mano derecha el estadiómetro hasta tocar la parte superior o coronal de la cabeza de la niña o niño.

PESO

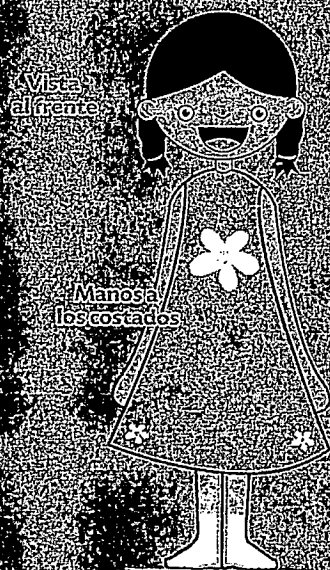

50 kg BÁSCULA

TALLA

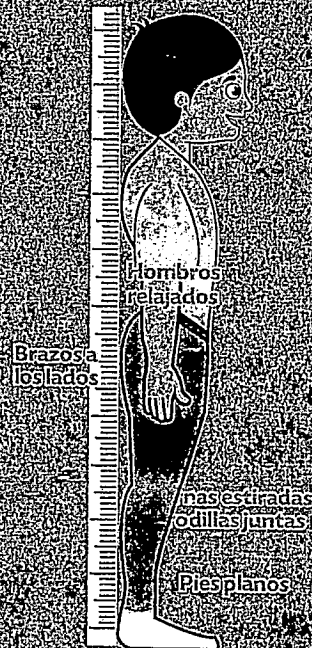

"DA LAS GRACIAS A LA NIÑA O NIÑO POR SU COLABORACIÓN Y RECUERDA QUE ES IMPORTANTE ENVIAR LA INFORMACIÓN A LA DIRECCIÓN DE ASISTENCIA ALIMENTARIA DEL DIF OAXACA PARA ENTREGARLA AL REGISTRO NACIONAL DE PESO Y TALLA."

Para toma de peso:

- Coloca a la niña o niño en el centro de la báscula en posición de firmes, es decir, totalmente recto y mirando al frente, debe poner los brazos a los costados colgados y pegados al cuerpo. Los talones van juntos y las puntas separadas formando una V.
- Vigila que la niña o niño no se recargue o sujete sobre algún objeto.
- Indica a la niña o niño que no se mueva, para que la báscula arroje los datos correctos.

La toma de peso y talla nos permite tener un panorama individual y/o colectivo sobre el estado de nutrición de una persona y/o comunidad. Es importante que acudas mensualmente a los servicios de salud, registres tu peso y talla y preguntes tu estado nutricional.

- Registro Nacional de Peso y Talla

Oaxaca
JUNTOS CONSTRUIMOS EL CAMBIO



OAXACA
En familia y comunidad

Alimentación en las diferentes ETAPAS DE LA VIDA

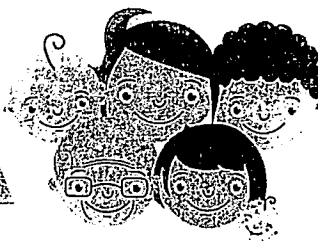

DESAYUNA
cereales, frutas
y verduras.



TOMA
cigua simple.



REALIZA
5 COMIDAS AL DÍA.



CONSUME
el plato del bien comer
(3 grupos).



CONSUME
refrigerios
de frutas y verduras.



EVITA EL CONSUMO
de azúcar, sal o
conservadores en exceso.



Niños y niños de 6 MESES
A 1 AÑO
de edad

0 A 6 MESES	7 A 9 MESES	10 A 12 MESES	12 MESES EN ADELANTE
<p>DALE FRUTAS, VERDURAS, CARNES Y CEREALES</p>	<p>DALE LEGUMINOSAS</p>	<p>INCLUYE DERIVADOS DE LECHE, HUEVO Y PESCADO</p>	<p>DALE TROCITOS DE FRUTAS CITRICAS Y LECHE ENTERA</p>
<p>NO USES el biberón, chupón y/o fórmula lactea.</p>			



Niños y niños de 1 A 5 AÑOS
de edad

<p>OFRECE LOS MISMOS PLATILLOS que al resto de la familia.</p>	<p>OFRECE RACIONES pequeñas.</p>	<p>VARIA Y COMBINA las texturas y colores de los alimentos.</p>
---	---	--



Escolar 6 AÑOS
de edad

<p>PRESENTA ALIMENTOS agradables a la vista, de buen sabor y olor.</p>	<p>PROMUEVE EL CONSUMO de frutas, verduras y alimentos de origen vegetal.</p>	<p>DEJA PARTICIPAR al niño en la preparación de los alimentos.</p>
---	--	---



MUJER EMBARAZADA

<p>CONSUME ACIDO FOLICO</p>	<p>CONSUME CALCIO</p>	<p>CONSUME HIERRO</p>	<p>EVITA EL CONSUMO de alcohol, drogas, tabaco y bebidas alcohólicas.</p>
------------------------------------	------------------------------	------------------------------	--



ADULTO MAYOR

<p>CONSUME ALIMENTOS suaves.</p>	<p>CONSUME PASTILLAS sin tener dientes.</p>	<p>NO CONSUMAS alimentos irritantes y calientes.</p>	<p>CONSUME ALIMENTOS ricos en calcio y vitamina D.</p>
---	--	---	---

Recuerda que tus elecciones de alimentos y estilo de vida, afectan tu bienestar, por lo tanto, empieza a construir una vida saludable desde hoy para disfrutarla siempre.

Norma Oficial Mexicana NOM - 043 - SSA2 - 2012, Servicios médicos de salud
Promoción y educación para la salud en materia alimentaria. Códigos para brindar orientación.

Oaxaca
JUNTOS CONSTRUIMOS EL CAMBIO



DIF
OAXACA
En familia sí podemos

MAL nutrición



La malnutrición, en cualquiera de sus formas, acarrea riesgos considerables para la salud humana.
- OMS, 2017.

Oaxaca
JUNTOS CONSTRUIMOS EL FUTURO



DIF
OAXACA
En familia sí podemos

MENSAJES BÁSICOS ORIENTACIÓN ALIMENTARIA

COMPARTE
y disfruta tus alimentos.



MÍDETE
en las cantidades
que consumes.

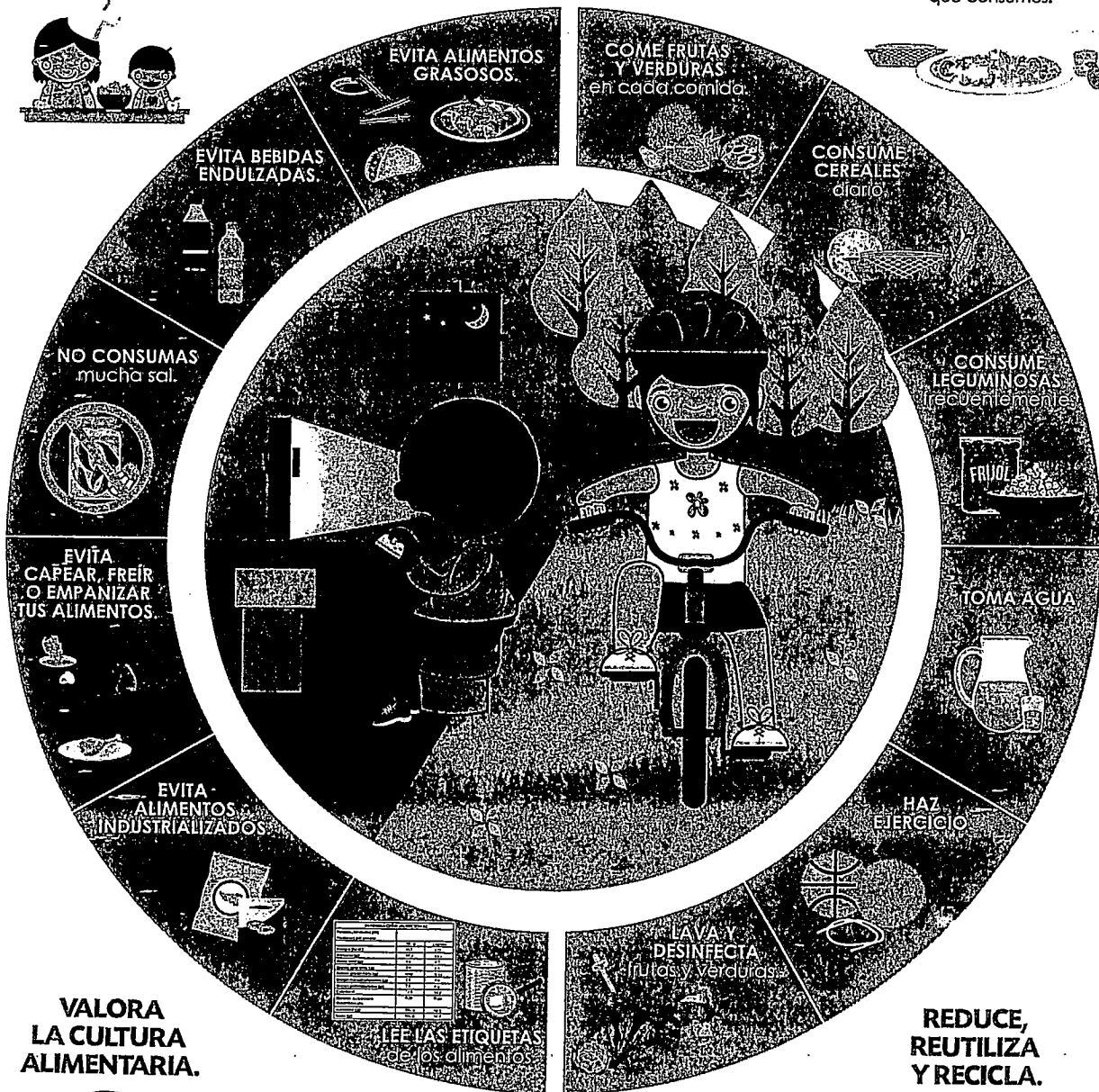
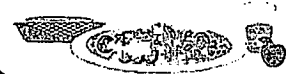

**VALORA
LA CULTURA
ALIMENTARIA.**



**REDUCE,
REUTILIZA
Y RECICLA.**



Para mantenernos saludables, es muy importante llevar una alimentación adecuada acompañada de la actividad física. No sólo es importante la cantidad de alimentos que comemos, sino también su calidad, ya que ambas influyen en el mantenimiento adecuado de nuestra salud. Por eso es necesario saber qué nos aporta cada alimento, para así saber elegir un plato o menú más saludable.

Guía Operativa en Orientación Alimentaria. DIF Nacional.

Oaxaca
JUNTOS CONSTRUIMOS EL CAMBIO



DIF
OAXACA
En familia sí podemos

Plato del BIEN COMER

INCLUYE LOS 3 GRUPOS DEL PLATO DEL BIEN COMER

VERDURAS Y FRUTAS muchas



BEBE POR LO MENOS 8 VASOS DE AGUA AL DÍA

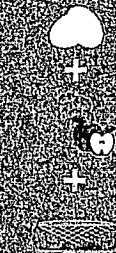

suicicientes
CEREALES

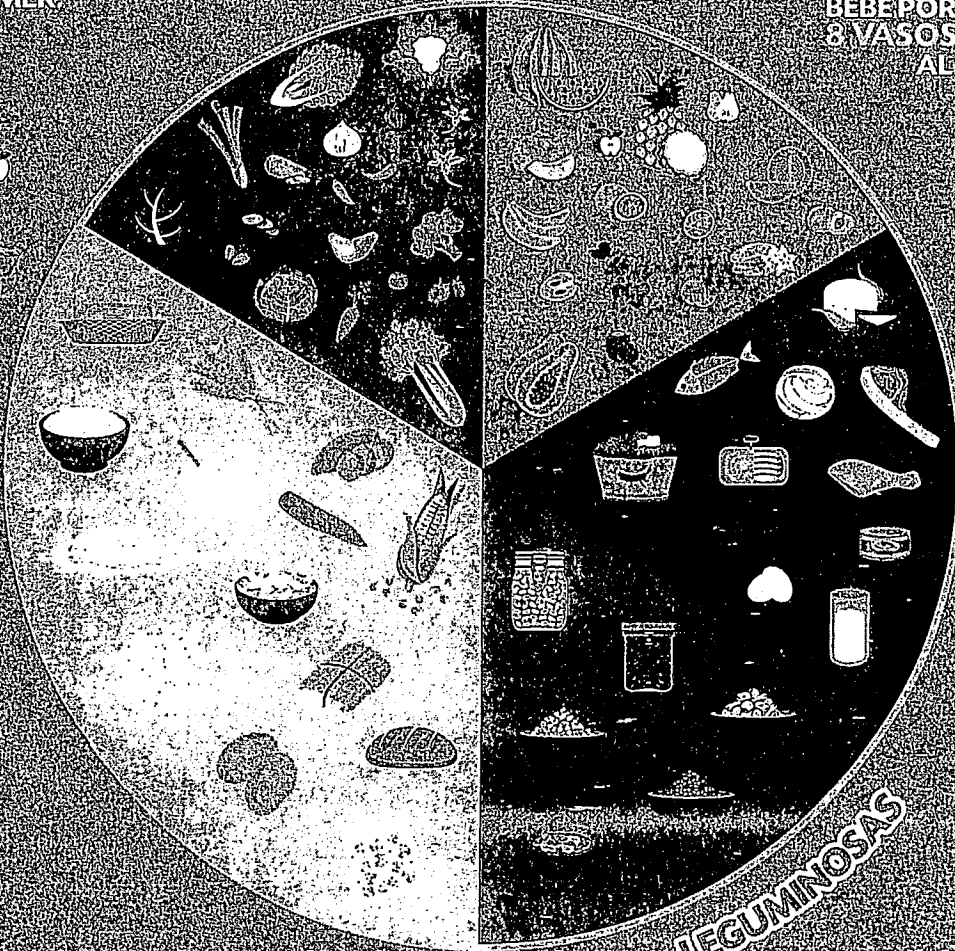

pocos
ORIGEN ANIMAL

combinas
LEGUMINOSAS

EJERCITATE 30 MINUTOS DIARIOS

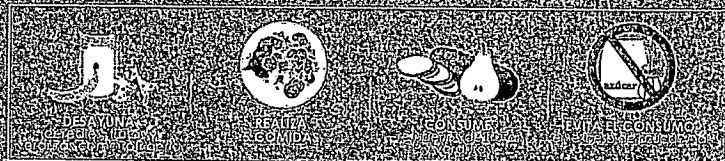

HAZ DE LA COMIDA UN MOMENTO AGRADABLE

COMER FRUTAS Y VERDURAS EN ABUNDANCIA
INCLUIR CEREALES INTEGRALES EN CADA COMIDA
COMPARTE ALIMENTOS DE ORIGEN ANIMAL CON MODERACIÓN
CONSUME ALIMENTOS DE AGÜERDO CON SUS NECESIDADES Y CONDICIONES
PREPARA Y COME SUS ALIMENTOS CON HIGIENE
MANTÉN UN POCO ACTIVO

Oaxaca



OAXACA
GOBIERNO DEL ESTADO

Lavado de MANOS

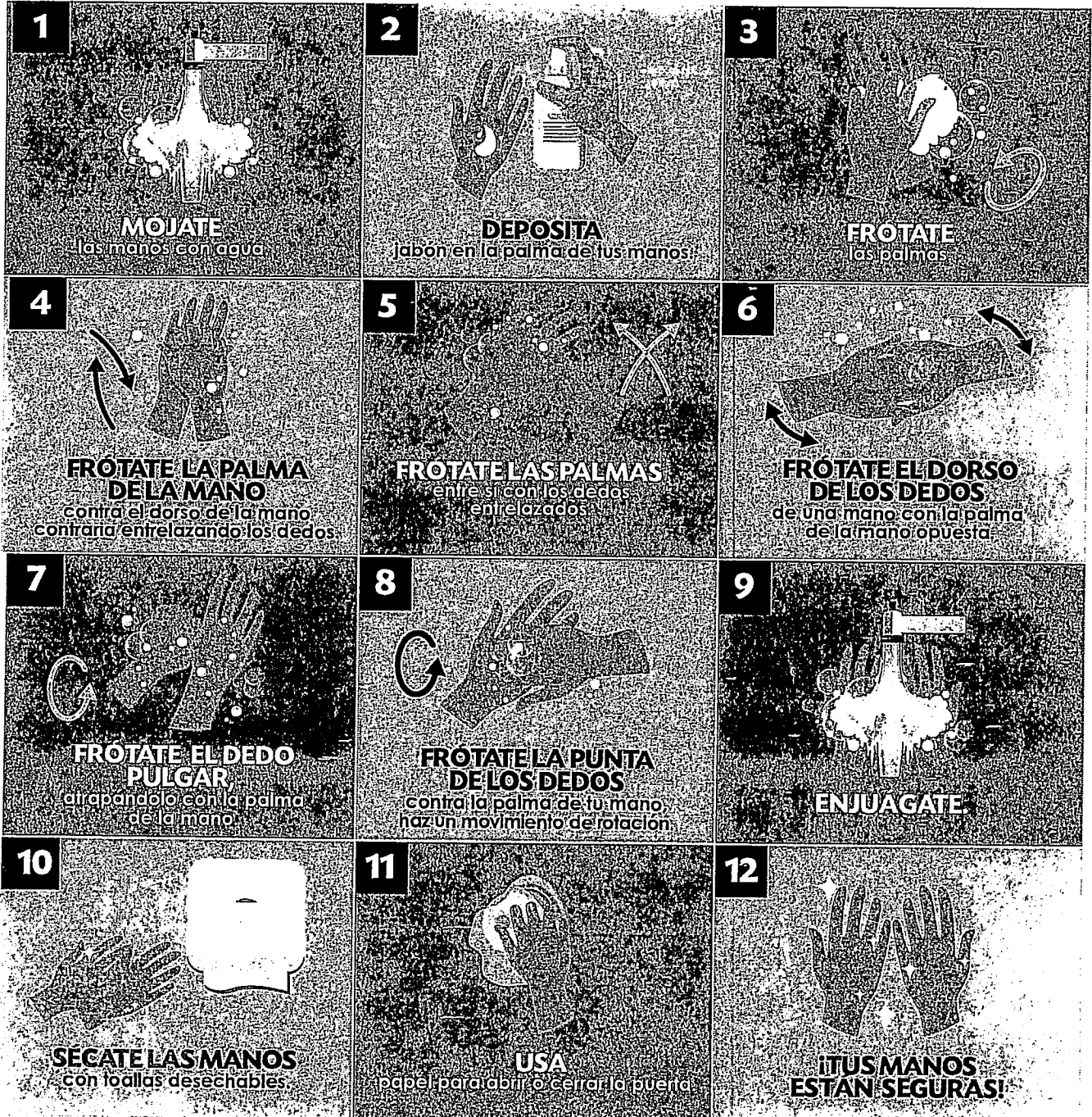

"El agua es crítica para el desarrollo sostenible, incluyendo la integridad del medio ambiente y el alivio de la pobreza y el hambre, y es indispensable para la salud y bienestar humanos."

- Organización Mundial de la Salud

Oaxaca
JUNTOS CONSTRUIMOS EL CAMBIO



DIF
OAXACA
En familia sí podemos

MANEJO ADECUADO DEL ALMACÉN ALIMENTARIO

Correctos

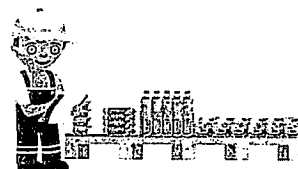
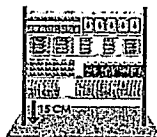

Debes almacenar tus alimentos en recipientes limpios, de superficie lisa, en buen estado, cubiertos, identificados y en orden.

Todos los anaqueles se deben mantener a una distancia mínima de 15 cm con respecto al piso, pared y techo para facilitar su limpieza.

Si los productos enlatados surten golpes, vacíalos en otros recipientes, téchalos, identifícalos y úsalos lo más pronto posible o colócalos en las áreas de rechazo.



Las uniones de pisos o paredes recubiertas con materiales no continuos deben ser de fácil limpieza.

Todas las áreas de almacén, preparación y servicio deben estar libres de plagas o mascotas; de ser necesario deberás contar con protección en puertas y ventanas.

Las áreas donde manejas alimentos y bebidas deben estar libres de gaseos.

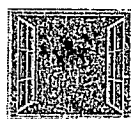

No deben tener contacto directo con el piso.

Todos los espacios deben estar ventilados y bien iluminados.

Las gavetas y repisas deben estar limpias y en buen estado.

Incorrectos



Las latas no deben presentar abolladuras, abombamiento o corrosión. No los reingere a menos que el fabricante lo indique en la etiqueta.

Aparta los productos con fecha de caducidad vencida y no los consumes.

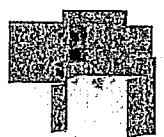

No almacenes alimentos en cajas de madera (mucales), cajas de cartón corrugado o costales, a menos que sea necesario para su conservación.

Rechaza los productos secos cuando presenten moho, coloraciones no propias y/o evidencia de plagas, así como de materia extraña.

Almacenar adecuadamente los alimentos es fundamental para prolongar la vida útil y evitar deterioro o contaminación. Debiéndose prestar especial atención cuando llega la época de calor.

Norma Oficial Mexicana NOM - 251 - SSA1 - 2009, Servicios básicos de salud. Promoción y educación para la salud en materia alimentaria. Criterios para brindar orientación.

Oaxaca
JUNTOS CONSTRUIMOS EL CAMBIO



DIF
OAXACA
En familia sí podemos

PERIODICO OFICIAL

ORGANO DEL GOBIERNO
ESTADO LIBRE Y



CONSTITUCIONAL DEL
SOBERANO DE OAXACA

Registrado como artículo de segunda clase de fecha 23 de diciembre del año 1921

TOMO
CI

OAXACA DE JUÁREZ, OAX., FEBRERO 9 DEL AÑO 2019.

No. 6

GOBIERNO DEL ESTADO PODER EJECUTIVO SEXTA SECCIÓN

SUMARIO

SISTEMA PARA EL DESARROLLO INTEGRAL DE LA FAMILIA DEL ESTADO DE OAXACA

REGLAS DE OPERACIÓN.- DEL PROGRAMA DE PARTICIPACIÓN COMUNITARIA PARA EL DESARROLLO HUMANO CON ASISTENCIA ALIMENTARIA EJERCICIO FISCAL 2019. ASISTENCIA ALIMENTARIA A SUJETOS VULNERABLES. (CARENCIA ALIMENTARIA).....**PÁG. 2**

REGLAS DE OPERACIÓN.- DEL PROGRAMA DE PARTICIPACIÓN COMUNITARIA PARA EL DESARROLLO HUMANO CON ASISTENCIA ALIMENTARIA EJERCICIO FISCAL 2019, (COCINA COMEDOR NUTRICIONAL COMUNITARIA).....**PÁG. 5**

REGLAS DE OPERACIÓN.- DEL PROGRAMA DE PARTICIPACIÓN COMUNITARIA PARA EL DESARROLLO HUMANO CON ASISTENCIA ALIMENTARIA. EJERCICIO FISCAL 2019. (DESAYUNOS ESCOLARES FRÍOS).....**PÁG. 8**

8 SEXTA SECCIÓN

SÁBADO 9 DE FEBRERO DEL AÑO 2019

los programas federales de desarrollo social, publicados en el Diario Oficial de la Federación el 28 de octubre de 2016.

17.- Quejas y denuncias.

Los quejos y denuncias, podrán realizarse por escrito y/o vía telefónica o cualquier otro medio electrónico de comunicación y/o mediante comparecencia ante las oficinas que ocupa el Órgano de Control Interno del Sistema DIF Oaxaca, a través de:

- Comité de Control Interno del Sistema DIF Oaxaca:
Para recepción de quejas y denuncias Teléfono: (01 951) 501 50 50, extensión 1051,
Correo electrónico: dif.quejasydenuncias@oaxaca.gob.mx
Domicilio: Calle Vicente Guerrero número 114, Colonia Alemán, Oaxaca de Juárez, Oaxaca.
- Delegaciones del Sistema DIF Oaxaca, ubicadas en las regiones del Estado, a través de buzón colocado para tal efecto.
- Por comparecencia en las instalaciones del Sistema DIF Oaxaca, ante la Coordinación del Comité de Control Interno (COCO).

TRANSITORIOS

PRIMERO. - Las presentes Reglas de Operación entrarán en vigor al día siguiente de su publicación en el Periódico Oficial del Gobierno del Estado de Oaxaca.

SEGUNDO. - Las presentes Reglas de Operación, prevalecerán sobre cualquier otra disposición de igual o menor rango que se le opongan.

Oaxaca de Juárez, Oaxaca, a 9 de febrero de 2019.

Licenciado Christian Holm Rodríguez,
Director General del Sistema para el Desarrollo Integral de la Familia del Estado de Oaxaca.



Acuerdo por el que se dan a conocer las Reglas de Operación del Programa Desayunos Escolares Fríos, Ejercicio Fiscal 2019.

Único: Se emite el acuerdo mediante el cual se dan a conocer las Reglas de Operación del Programa Desayunos Escolares Fríos, Ejercicio Fiscal 2019, para quedar como sigue:

REGLAS DE OPERACIÓN DEL PROGRAMA DE PARTICIPACIÓN COMUNITARIA PARA EL DESARROLLO HUMANO CON ASISTENCIA ALIMENTARIA, EJERCICIO FISCAL 2019.

DESAYUNOS ESCOLARES FRÍOS

Licenciado Christian Holm Rodríguez, Director General del Sistema para el Desarrollo Integral de la Familia del Estado de Oaxaca, con fundamento en lo dispuesto en los Artículos 2, 4 fracción VI, XIX y XX, 9 fracción II, 14 fracción I, IV, VII, IX, XII, 21, 22, 23, 24, 29 y demás relativos de la Ley del Sistema para el Desarrollo Integral de la Familia del Estado de Oaxaca, así como los artículos 1, 9 fracción VI y demás relativos del Reglamento Interno del Sistema DIF Oaxaca; artículos 1, 3 fracción II, 59 y 60 de la Ley Orgánica del Poder Ejecutivo del Estado de Oaxaca, y:

CONSIDERANDO

- Que el Gobierno del Estado de Oaxaca, a través del Sistema para el Desarrollo Integral de la Familia del Estado de Oaxaca, proporcionará servicios de asistencia social en su respectivo ámbito de competencia, como lo establecen los artículos 4º párrafos tercero y noveno de la Constitución Política de los Estados Unidos Mexicanos; 12 párrafo quinto, de la Constitución Política del Estado Libre y Soberano de Oaxaca; 2, 4, 21, 22, 23, 24 de la Ley del Sistema para el Desarrollo Integral de la Familia del Estado de Oaxaca.
- Que la directriz 2: Bienestar social e igualdad del Plan Nacional de Desarrollo 2019-2024, señala como líneas de acción: El bienestar prioritariamente para los grupos vulnerables, quienes sufren por carencias, olvido y abandono: en especial, a los pueblos indígenas de México. Por el bien de todos, primero los pobres; El bienestar desde una perspectiva de derechos y de ciclo de vida: mujeres, primera infancia, niñas, niños, jóvenes, adultos mayores, personas con discapacidad; La salud para el bienestar; y, la garantía del derecho del pueblo a la alimentación.
- Que en correspondencia con el Plan Estatal de Desarrollo 2016 - 2022, derivado de un proceso de participación incluyente, que recoge las necesidades y las aspiraciones de las y los oaxaqueños a través de la amplia participación ciudadana

reflejada en las propuestas y demandas expresadas, se establece como uno de los objetivos fortalecer la seguridad alimentaria, particularmente de la población en situación de vulnerabilidad en el Estado: Niños y Niños, mujeres embarazadas y adultos mayores, mediante el acceso físico y económico a alimentos sanos, variados y balanceados, con el apoyo de la participación social, dentro del Eje 1: Oaxaca Incluyente Con Desarrollo Social.

- Que, con la finalidad de promover una alimentación correcta y la seguridad alimentaria de la población atendida, el Sistema Nacional para el Desarrollo Integral de la Familia, para la operación de los programas alimentarios y la conformación de los apoyos que se entregaran a la población beneficiaria, ha emitido las Lineamientos de la Estrategia Integral de Asistencia Social Alimentaria - 2019, teniendo como Objetivo General: Contribuir al ejercicio pleno del derecho a una alimentación nutritiva, suficiente y de calidad de los sujetos en condiciones de vulnerabilidad, preferentemente de zonas de alta y muy alta grado de marginación, proporcionando alimentos con Criterios de Calidad Nutricia, acompañándose de acciones de orientación alimentaria, aseguramiento de la calidad alimentaria y producción de alimentos.
- Que, con la finalidad de fomentar la participación social, organizada, imparcial y respetuosa de las ciudadanas y ciudadanos en situación de vulnerabilidad y beneficiarios del Programa Desayunos Escolares Fríos, es que el Sistema DIF Oaxaca, tiene el propósito de realizar acciones cercanas, transparentes y de calidad con estos grupos vulnerables del Estado, con el ánimo de mejorar su desarrollo integral y de sus familias.
- Que, de esta manera, el Gobierno del Estado, a través del Sistema para el Desarrollo Integral de la Familia del Estado de Oaxaca, opera el Programa Desayunos Escolares Fríos, misma que tiene como objetivo contribuir a la seguridad alimentaria de las Niñas y Niños inscritos en planteles oficiales del Estado de Oaxaca, en los niveles de educación preescolar y primaria, situados en municipios de alta y muy alta marginación, sujetos de asistencia social, mediante la entrega de dotaciones alimenticias, diseñadas con criterios de calidad nutricia y acompañado de acciones de orientación alimentaria.

Por lo anterior, he tenido a bien expedir, las siguientes:

REGLAS DE OPERACIÓN DEL PROGRAMA DE PARTICIPACIÓN COMUNITARIA PARA EL DESARROLLO HUMANO CON ASISTENCIA ALIMENTARIA, EJERCICIO FISCAL 2019.

DESAYUNOS ESCOLARES FRÍOS

Definiciones: Para efectos de estas Reglas de Operación, se entenderá por:

Comité:	Órgano de participación social y representación de una comunidad, ya sea urbana o rural.
Comité de Desayunos escolares	Órgano para la operación de desayunos escolares fríos.
Comité de Contraloría Social	Órgano para verificar la correcta aplicación de los recursos.
Programa:	Programa Desayunos Escolares Fríos.
Sistema DIF Oaxaca:	Sistema para el Desarrollo Integral de la Familia del Estado de Oaxaca.
CÓCOT:	Comité de Control Interno del Sistema DIF Oaxaca.

1.- Objetivo del Programa.

Contribuir a la seguridad alimentaria de las Niñas y Niños inscritos en planteles educativos públicos del Estado de Oaxaca, en los niveles de educación preescolar y primaria, situados en municipios de alta y muy alta marginación preferentemente, sujetos de asistencia social, mediante la entrega de dotaciones alimenticias, diseñadas con criterios de calidad nutricia y acompañado de acciones de orientación alimentaria.

2.- Objetivos Específicos.

- Proporcionar dotaciones alimenticias, bajo los criterios de la Estrategia Integral de Asistencia Social Alimentaria (EIASA) 2019, aproximándonos a un 25% del requerimiento diario del beneficiario, consumiéndose de lunes a viernes dentro de los planteles educativos, durante el ciclo escolar vigente emitido por la Secretaría de Educación Pública, sin distinción de sexo, grupos étnicos, creencias religiosas, entre otros.
- Brindar acciones de orientación alimentaria para incidir en la mejora de la calidad de vida de los beneficiarios, con la finalidad de promover estilos de vida saludable basados en la alimentación correcta y de acuerdo a la normatividad vigente.
- Registrar el peso y la talla para el Registro Nacional de Peso y Talla de las Niñas y Niños beneficiarios del programa.
- Disminuir el ausentismo y contribuir a mejorar el rendimiento escolar de las Niñas y Niños que acuden a escuelas públicas oficiales del Sistema Educativo en el Estado de Oaxaca.

3.- Cobertura.

La población en condición de pobreza multidimensional extrema, vulnerabilidad o riesgo nutricional, que asisten a escuelas públicas oficiales dentro del territorio urbano y rural del Estado de Oaxaca.

4.- Población objetivo.

- Niñas y Niños que asisten a escuelas públicas oficiales de nivel preescolar y primaria, que pertenecen a Municipios con alta y muy alta marginación en el Estado de Oaxaca.

5.- Criterios de Selección.

- No gozar de los beneficios de otro programa alimentario, Federal, Estatal o Municipal, que tenga características similares.
- Las personas beneficiarias solo pueden acceder al apoyo siempre que cumplan con los requisitos y las obligaciones previstos en estas Reglas de Operación y demás disposiciones aplicables.

- c) Los períodos de incorporación serán determinados por el Sistema DIF Oaxaca de acuerdo a la disponibilidad presupuestal.
- d) Los casos relativos a las personas susceptibles de recibir los apoyos deberán haber sido validados como población objetivo por el Sistema DIF Oaxaca a través de la Dirección de Operación de Asistencia Alimentaria, considerando su condición de pobreza multidimensional extremo, vulnerabilidad o riesgo nutricional.

6.- Requisitos y criterios de elegibilidad para las y los beneficiarios del Programa.

6.1. Requisitos de elegibilidad.

Para ser elegible de recibir los beneficios del Programa, deberán cumplir con los siguientes criterios y requisitos:

Entregas	Requisitos
Integrar un Comité Escolar del Programa.	Acta Constitutiva del Comité Escolar del Programa
Contar con un espacio útil para el resguardo de los productos alimenticios, ubicado en la escuela y/o la comunidad, libre de riesgos.	Que cuente con servicios básicos disponibles.
Niños y niñas que estén inscritos en escuelas públicas oficiales de nivel preescolar y primario.	Presentar copia del acta de nacimiento y CURP de cada beneficiaria (o) para su registro, validación y captura del Padrón de beneficiarios en el Sistema de Información, mismas que serán devueltas al comité para la integración de su expediente, presentar peso y talla inicial, seguimiento y final de la población objetivo.
Contar con un Comité de la Contraloría Social.	Acta Constitutiva del Comité de la Contraloría Social.

7.- Integración del Comité del Programa.

Para ser beneficiario del Programa Desayunos Escolares Fríos, se deberá integrar y constituir un Comité. Y, estarán representados por una Presidencia (e), Secretaria (o), Tesorera (o), preferentemente de forma equitativa entre hombres y mujeres, todos ellos elegidos democráticamente en Asamblea de Padres de Familia y deberán cumplir con los siguientes requisitos:

- Que habiten en la comunidad, barrio, colonia, localidad o rancharía donde se encuentre establecida el plantel educativo.
- Dispuestos a trabajar en las acciones del Programa.
- Que no ocupen cargo de representación popular, ni sean servidores públicos de cualquiera de los tres órdenes de gobierno federal, estatal y municipal, asociación partidista, política y/o religiosa.
- Elegidos democráticamente.
- Con presencia, disponibilidad de tiempo para llevar a cabo las funciones propias del Programa.
- Prestar sus servicios de manera gratuita y podrán ser removidos de su responsabilidad, si la Asamblea que los designó así lo resuelve.

8.- Derechos y Obligaciones del Comité del Programa.

8.1. Derechos.

- Recibir asesoría sobre la operación del programa y orientación alimentaria, por parte de la Dirección de Operación de Asistencia Alimentaria del Sistema para el Desarrollo Integral de la Familia del Estado de Oaxaca.
- Recibir las dotaciones alimentarias de forma bimestral con motivo de la operación del Programa.
- Recibir información de otros programas sociales que opera el Sistema para el Desarrollo Integral de la Familia del Estado de Oaxaca en beneficio de las personas en situación de vulnerabilidad del Estado.

8.2. Obligaciones.

- Cumplir con lo establecido en los presentes reglas de operación.
- Entregar en la Dirección de Operación de Asistencia Alimentaria el Acta Constitutivo del Comité Escolar del Programa, con la firma de los integrantes de manera voluntaria y con carácter honorífico, adjuntando copia de la identificación oficial con fotografía (INE).
- Fomentar la participación de los padres de familia en las actividades que realiza el Comité para la operación del programa.
- Entregar en la Dirección de Operación de Asistencia Alimentaria, el registro de firmas de las personas autorizadas para recibir los productos alimenticios del Programa.
- Entregar en la Dirección de Operación de Asistencia Alimentaria copia del acta de nacimiento y CURP de cada beneficiario para su registro, validación y captura del Padrón de beneficiarios en el Sistema de Información, mismas que serán devueltas al comité para la integración de su expediente.
- Suscribir con el Sistema DIF Oaxaca, el Convenio de Colaboración para la incorporación al Programa.
- Recabar la cantidad de \$20.00 (Veinte Pesos 00/100 M.N.) bimestral, por beneficiaria, por concepto de cuotas de recuperación del programa.
- Efectuar el pago de las cuotas de recuperación al Sistema DIF Oaxaca, durante los primeros diez días de cada bimestre, en cualquiera de los siguientes formatos:

- Acudir a la Caja General del Sistema DIF Oaxaca, ubicada en la Calle General Vicente Guerrero número 114, Colonia Miguel Alemán, Oaxaca de Juárez, Oaxaca.
- Depositar en una Institución Bancaria al número de cuenta que se encuentra referenciada en los fichos de pago del Sistema DIF Oaxaca.
- Presentar en la Dirección de Operación de Asistencia Alimentaria copia del recibo de pago efectuado.

- Resguardar en un lugar seguro con los criterios básicos de higiene en el almacenamiento y conservación de los dotaciones alimenticias.
- Aplicar los apoyos recibidos única y exclusivamente para los fines autorizados.
- NO podrá realizarse, venta o donación de las dotaciones alimenticias o bienes otorgados por el Sistema DIF Oaxaca, bajo ninguna circunstancia.
- Autorizar y acompañar la verificación y supervisión de la correcta aplicación de los bienes otorgados y buen funcionamiento del programa.
- Participar, en la elección de los integrantes del comité de la contraloría social, mismo que deberá estar integrado por tres integrantes: Presidencia (e), Secretaria (o) y Vocal.
- Informar los posibles actos de irregularidad ante la Dirección de Operación de Asistencia Alimentaria.
- Contar con sello del comité Escolar del Programa para la gestión y recepción de las dotaciones alimenticias.
- Recibir en tiempo y forma las dotaciones alimenticias asignadas, debiendo revisar la cantidad, calidad, marcas y presentación de las mismas, acorde a lo que establece el recibo de entrega, firmando y sellando. En caso de anomalías, hacer de conocimiento por escrito a la Dirección de Operación de Asistencia Alimentaria, agregando la evidencia fotográfica.
- Fomentar y coordinar con los beneficiarios el mantenimiento de un huerto escolar.
- Al término del cargo notificar, por escrito a la Dirección de Operación de Asistencia Alimentaria la entrega del sello al nuevo comité.

9.- Para la continuidad del programa.

- Presentar solicitud de continuidad del programa por escrito firmada y sellada por los integrantes del Comité Escolar del Programa, observando los requisitos de elegibilidad señalados en el punto 6.1 de las presentes Reglas de Operación, dirigida al Titular del Sistema DIF Oaxaca, y copia de conocimiento a la Dirección de Operación de Asistencia Alimentaria.
- Actualizar padrón de beneficiarias, con el peso y talla correspondiente de la población objetivo del punto 4 que antecede, cuando se originen altas y bajas, debiendo entregar los documentos señalados en la fracción IV del punto 8.2 de las presentes reglas de operación.
- Constancia de no adeudo de cuotas de recuperación expedida por la Dirección de Operación de Asistencia Alimentaria.
- Actualizar el acta constitutivo del comité de la contraloría social.
- Actualizar el registro de firmas de las personas autorizadas para recibir el producto en el lugar designado para tal fin.
- Presentar copia simple de acta de nacimiento y CURP de los nuevos beneficiarios que se incorporan al programa para su registro, validación y captura en el Sistema de Información, mismos que serán devueltos al comité para la integración de su expediente.
- Suscribir con el Sistema DIF Oaxaca, el Convenio de Colaboración para la incorporación al Programa.

10. Derechos y Obligaciones de las beneficiarias y beneficiarios.

10.1. Derechos de las beneficiarias (os).

- El derecho de las personas beneficiarias a recibir el apoyo, es personal e intransferible.
- Recibir las dotaciones alimenticias en el plantel educativo.
- A la protección de sus datos personales que proporcione a la Dirección de Operación de Asistencia Alimentaria, de acuerdo a lo establecido en el Aviso de Privacidad del Sistema para el Desarrollo Integral de la Familia del Estado de Oaxaca, la Ley de Protección de Datos Personales en Posesión de Sujetos Obligados del Estado de Oaxaca y la Ley de Transparencia y Acceso a la Información Pública para el Estado de Oaxaca.

10.2. Obligaciones de los beneficiarios (os).

- Participar activamente en el Desarrollo del Programa.
- Consumir las dotaciones alimenticias dentro del plantel educativo a la hora del receso escolar.
- Durante la entrega de las dotaciones bimestrales, aportar a la Tesorera del Comité del Programa de Desayunos Escolares, la cuota de recuperación de \$20.00 (Veinte Pesos 00/100 M.N.) bimestrales por beneficiario.
- Orgar en cualquier momento las facilidades necesarias al Sistema DIF Oaxaca y a las instancias que este considere pertinentes, para la supervisión, seguimiento y evaluación del Programa.
- Participar en la creación y mantenimiento de un huerto escolar con el objetivo de complementar la alimentación de los beneficiarios del programa.
- Participar en el Registro Nacional de Peso y Talla.
- Acciones preventivas sobre malnutrición en la escuela.

11.- Atribuciones del comité.

11.1. Presidencia (e).

- Ostentar la representación del Comité Escolar del Programa.
- Coordinar y supervisar la operación general del programa conjuntamente con el Comité DIF Municipal.

- III. Firmar y sellar el recibo de entrega de las dotaciones alimenticias.
- IV. Acompañar y promover en coordinación con el Comité DIF Municipal cualquier acción de gestión ante otra instancia, que permitan un beneficio al Programa.
- V. Informar de manera inmediata a la Dirección de Operación de Asistencia Alimentaria del Sistema DIF Oaxaca en caso de que alguna dotación alimenticia se encuentre en mal estado.
- VI. Registrar en la hoja de recibo de productos en el recuadro de observaciones, algún faltante de dotación alimenticia, a fin de solicitar la reposición.
- VII. Canalizar a los Servicios de Salud de su comunidad cuando se identifiquen alteraciones nutricias en la población infantil beneficiada, y dar el seguimiento correspondiente.
- VIII. Atender la problemática general que se suscite al interior del programa.
- IX. Ofrecer las facilidades necesarias al Sistema DIF Oaxaca y a las instancias que este considere pertinentes para la supervisión, seguimiento y evaluación del Programa.

11.2. Secretaría (o).

- I. Integrar el expediente del Programa con las copias del acta de nacimiento y CURP de los beneficiarios, recibos de productos, recibos de pago, padrón de beneficiarios, acta de nombramiento del comité y documentos propios del programa.
- II. Apoyar en las acciones administrativas de la Presidenta (o).
- III. Llevar el registro de asistencia en las pláticas sobre salud y orientación alimentaria.
- IV. Llevar el registro de asistencia, bajo y alta de los beneficiarios del Programa.
- V. Recibir y verificar que las dotaciones estén completas y en buen estado, así como firmar y sellar el recibo de las dotaciones alimenticias, en los casos de ausencia de la Presidenta del Comité.
- VI. Apoyar en las acciones propias de las vocales.

11.3. Tesorero (a).

- I. Recabar los cuotos de recuperación de los beneficiarios del Programa.
- II. Realizar corte de caja relacionado al estado que guardan las finanzas del programa.
- III. Llevar el control de aportaciones económicas de los beneficiarios e informar en la asamblea.
- IV. Coordinarse con los integrantes del Comité para la entrega de las dotaciones alimenticias a los beneficiarios.
- V. Recibir y verificar que las dotaciones estén completas y en buen estado, así como firmar y sellar el recibo de las dotaciones alimenticias, en los casos de ausencia de la Presidenta del Comité.

12. Obligaciones del Sistema DIF Oaxaca.

- I. Firmar el Convenio de Colaboración para la incorporación al Programa con el Comité Escalar del Programa.
- II. Elaborar y sistematizar los padrones de beneficiarios.
- III. Brindar capacitación en orientación alimentaria, salud, higiene, sustentabilidad, equidad de género, derechos humanos y proyectos productivos al Comité del Programa.
- IV. Entregar las dotaciones alimenticias en tiempo y forma del programa, de acuerdo al padrón de beneficiarios actualizado.
- V. Realizar el seguimiento y evaluación del programa.
- VI. Gestionar apoyos con las dependencias correspondientes para la operación del programa.
- VII. Notificar mediante oficio el adeudo generado por el incumplimiento de pago de las cuotas de recuperación al Sistema DIF Oaxaca.
- VIII. Brindar en forma trimestral, el seguimiento, supervisión y evaluación de los programas alimentarios.
- IX. Expedir la constancia de no adeudo de cuota de recuperación de los programas alimentarios.
- X. Entregar las dotaciones alimenticias de acuerdo a los criterios de calidad nutricional implementados por la Estrategia Integral de Asistencia Social Alimentaria - 2019.
- XI. Firma de Convenio de Colaboración con Autoridades Municipales para la supervisión a fin de coordinar el mejor funcionamiento del programa.

13. Causas de suspensión o cancelación del programa.

- a) Por mutuo acuerdo.
- b) Por problemas de índole político o religioso, que impidan el cumplimiento de los objetivos del programa, cuando así lo determine la Dirección de Operación de Asistencia Alimentaria.
- c) Por uso indebido de las dotaciones y/o mal funcionamiento en la operación del programa (venta, repartición fuera del padrón de beneficiarios, fraccionar las dotaciones y denuncias documentadas por la sociedad civil por productos en mal estado derivada de retención de productos de manera deliberada).
- d) Por incumplimiento en el pago de los cuotos de recuperación.
- e) Por incumplimiento a las reglas de operación vigentes.
- f) Por solicitud del Comité del programa.
- g) Por haberse cumplido el plazo de vigencia del convenio suscrito.
- h) Por insuficiencia presupuestal.
- i) Por negarse a recibir los productos alimenticios sin causa justificada.

14. Instancias participantes.

14.1. Instancia Normativa.

La instancia normativa del Programa facultada para interpretar y vigilar la correcta aplicación de las presentes Reglas de Operación, así como resolver los casos no previstos en las mismas, será la Dirección de Operación de Asistencia Alimentaria.

14.2. Instancia ejecutora.

La instancia ejecutora del Programa es la Dirección de Operación de Asistencia Alimentaria.

15. Supervisión y seguimiento del programa.

La Dirección de Operación de Asistencia Alimentaria en coordinación la Dirección de Delegaciones, supervisará en forma aleatoria, la operatividad del programa, observando, los siguientes aspectos: Saneamiento, instalaciones, voluntariado y seguridad, de conformidad con lo que establezca el Comité de Control Interno (COCI) del Sistema DIF Oaxaca.

16. Contraloría social.

Se promoverá la participación de las personas beneficiarias del Programa a través de la integración y operación de Comités de Contraloría Social, para el seguimiento, supervisión y vigilancia del cumplimiento de los metas y acciones comprometidas en el Programa, así como de la correcta aplicación de los recursos públicos asignados al mismo. El Programa deberá sujetarse a lo establecido en los Lineamientos para la promoción y operación de la Contraloría Social en los programas federales de desarrollo social, publicadas en el Diario Oficial de la Federación el 28 de octubre de 2016.

17. Quejas y denuncias.

Las quejas y denuncias, podrán realizarse por escrito y/o vía telefónica o cualquier otra media electrónica de comunicación y/o mediante comparecencia ante las oficinas que ocupa el Órgano de Control Interno del Sistema DIF Oaxaca, a través de:

a) Comité de Control Interno del Sistema DIF Oaxaca:

Para recepción de quejas y denuncias Teléfono: (01 951) 501 50 50, extensión 1051.
Correo electrónico: dif_quejas_y_denuncias@oaxaca.gob.mx
Domicilio: Calle Vicente Guerrero número 114, Colonia Alefón, Oaxaca de Juárez, Oaxaca.

b) Delegaciones del Sistema DIF Oaxaca, ubicadas en las regiones del Estado, a través de botón colocado para tal efecto.

c) Por comparecencia en las instalaciones del Sistema DIF Oaxaca; ante la Coordinación del Comité de Control Interno (COCI).

TRANSITORIOS

PRIMERO. - Las presentes Reglas de Operación entrarán en vigor al día siguiente de su publicación en el Periódico Oficial del Gobierno del Estado de Oaxaca.

SEGUNDO. - Las presentes Reglas de Operación, prevalecerán sobre cualquier otra disposición de igual o menor rango que se le opongan.

Oaxaca de Juárez, Oaxaca, a 09 de febrero de 2019.

Ucencioa Cruz Hernández Rodríguez,
Director General del Sistema para el Desarrollo Integral de la Familia del Estado de Oaxaca.

SECRETARÍA DE DESARROLLO SOCIAL
DIF
OAXACA
2019-2022
DIRECCIÓN GENERAL