



LIC. MIGUEL ÁNGEL DÁVILA NARVÁEZ
 DIRECTOR GENERAL DE RECURSOS MATERIALES
 Y SERVICIOS GENERALES
 SENADO DE LA REPÚBLICA

"2019, Año del Caudillo del Sur, Emiliano Zapata"

8511 '19 SEP 25 P 6:18 Ciudad de México, a 24 de septiembre de 2019.
 Oficio No. SGSA/DGRMSG/LXIV/2780/19.
 (At'n folio 12874)

MTRO. MAURICIO FARAH GEBARA
 Secretario General de Servicios Administrativos
 Presente.

Sirva el presente para enviarle un cordial saludo, al tiempo me refiero al oficio número PMC/LXIV/0115/2019, suscrito por la Sen. Patricia Mercado Castro, de fecha 12 de septiembre del presente, mediante el cual solicita información relativa a la infraestructura con la que cuenta el Senado de la República para el estacionamiento de bicicletas. Esto derivado del Exhorto de Cámara de Diputados en el cual solicita se promueva e implemente mobiliario urbano para el estacionamiento de bicicletas.

Al respecto me permito informar a usted que, en los inmuebles que se mencionan a continuación, se cuenta con un total de 53 espacios habilitados con infraestructura para vehículos tipo bicicleta, distribuidos de la siguiente manera:

NUEVA SEDE		MADRID 62		DONCELES 14	
Sótano 1	15	Sótano 1	4	Sótano 1	8
Sótano 2	10				
Sótano 3	8				
Sótano 4	8				
TOTAL	41		4		8

Así mismo, se adjuntan al presente, planos de zonificación de los espacios de estacionamiento para pronta referencia y ubicación.

Sin otro particular, agradezco su atención y quedo a sus órdenes para cualquier duda o aclaración.

ATENTAMENTE





CÁMARA DE SENADORES
Reforma 135, Col. Tabacalera
Ciudad de México

DAT
Departamento de
Apoyo Técnico
SEMAO DE LA REPÚBLICA
Secretaría General de Servicios Administrativos
Distribución de Materiales, Mobiliario e Instrumentos

NOMBRE, FIRMA Y FECHA
V.O. BG.

Porta bicicletas

Ubicación de porta bicicletas
R 135 Hemisclido S1

Ubicación de porta bicicletas
R 135 Hemisclido S1

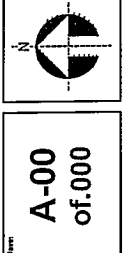

Arq. Carlos Osvaldo Jasso Flores
Arq. Armando C. Aguilar Geoma
Arq. Carlos Sánchez Pérez
Arq. Saúl E. Díaz Ortiz
D. Josué Enriquez González

Fecha: 20.09.2019
Escala: 1:600

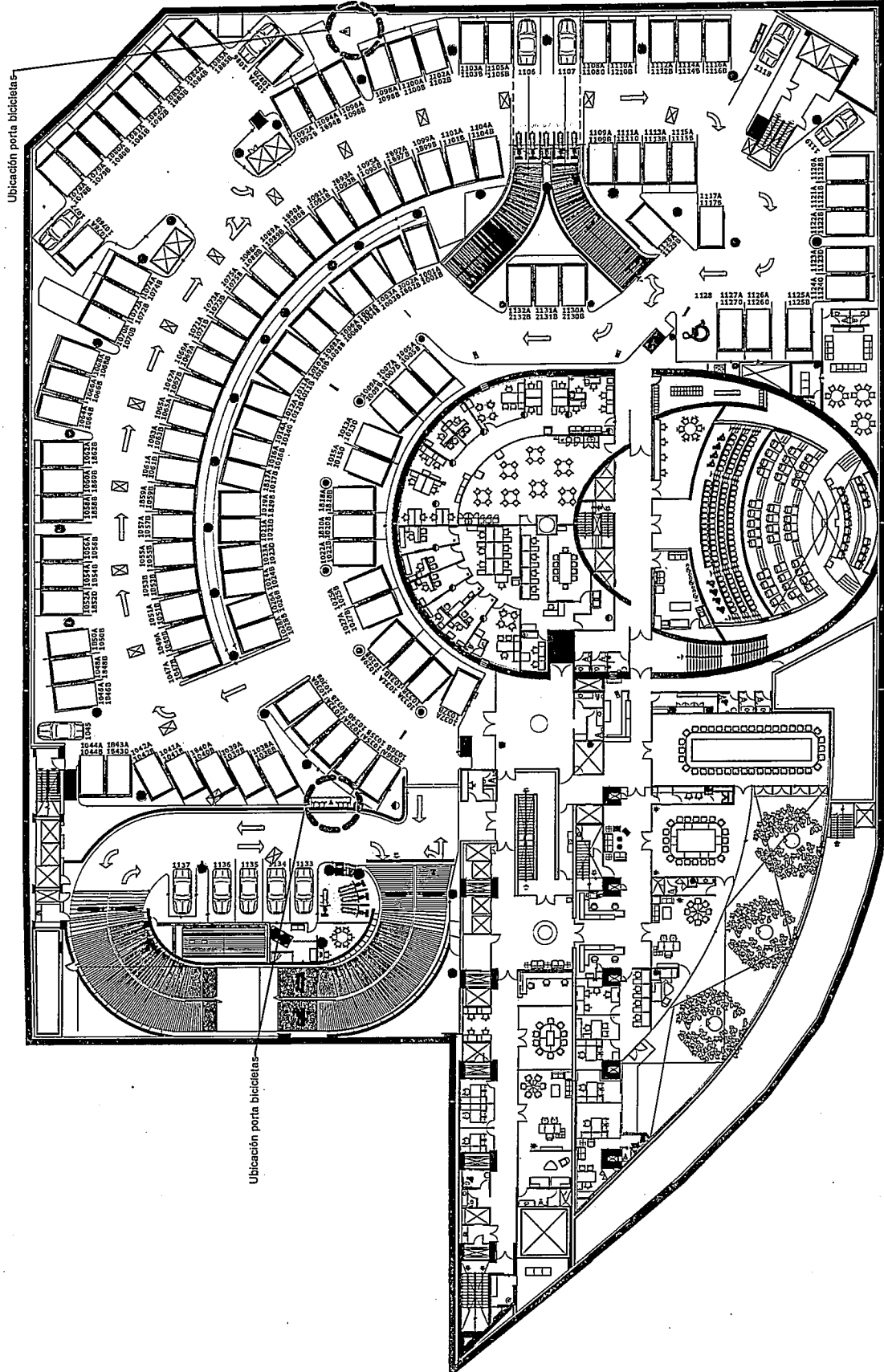



CÁMARA DE SENADORES
Reforma 135, Col. Tabacalera
Ciudad de México

DAT

Departamento de
Apoyo Técnico

SEJADO DE LA REPUBLICA
Secretaría General de Servicios Administrativos
Dirección de Mantenimiento de Bienes Muebles e Inmuebles

Vista aérea

NOMBRE, FIRMA Y FECHA
Yo. Co.

Porta bicicletas



Ubicación de porta bicicletas
R 135 Hemisférico S2

Ubicación de porta bicicletas
R 135 Hemisférico S2



A-00
of.000

Diseño:

Arq. Carlos Osvaldo Jasso Flores

Arq. Armando C. Aguilar Gaona

Ing. Arq. Carlos Sánchez Pérez
Arq. Carlos E. Díaz Ortiz
D.L. José Enriquez González

Fecha: 20.09.2019
Escala: 1:600

Ubicación de porta bicicletas-

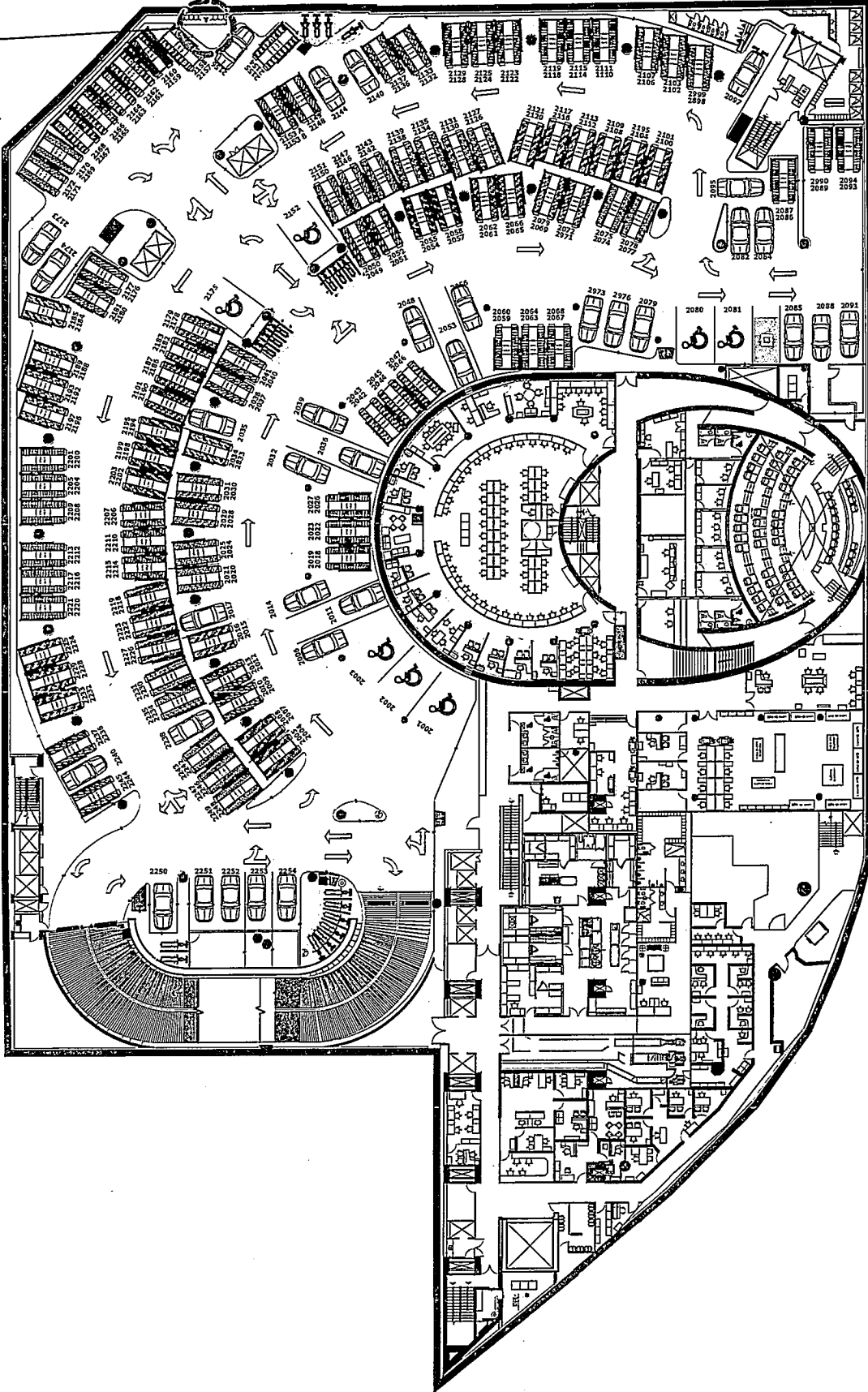



CÁMARA DE SENADORES
Reforma 135, Col. Tabacalera
Ciudad de México

DAT

Departamento de
Apoyo Técnico

SENADO DE LA REPÚBLICA
Secretaría General de Servicios Administrativos
Dirección de Planeación y Desarrollo Urbano
División de Planeación de Obras, Materiales e Insumos

Vista Aérea:

NOMBRE, FIRMA Y FECHA
V.O.B.O.

Escalera:

Porta bicicletas



Propósito
Ubicación de porta bicicletas
R 135 Hemisclio S3

Plano
Ubicación de porta bicicletas
R 135 Hemisclio S3

Escala
A-00
of.000



Revisor:
Arq. Carlos Osvaldo Jaeso Flores

Arq. Armando C. Aguilar Gaona

Ing. Arq. Carlos Sánchez Pérez
Arq. Sara E. Díaz Ortiz
D.L. Josué Enriquez González

Fecha: 20.09.2019 1:200

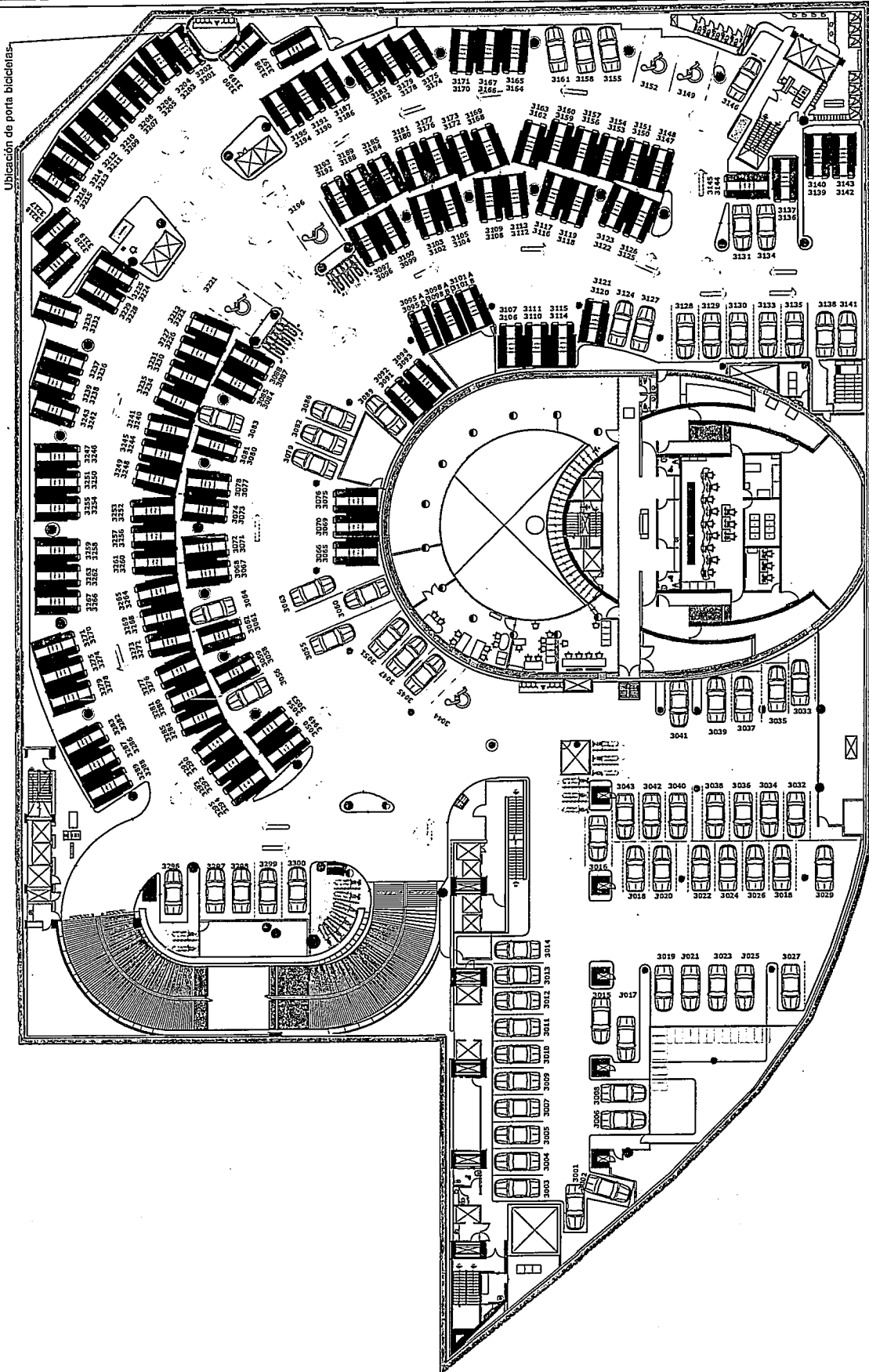



CÁMARA DE SENADORES
Reforma 135, Col. Tabacalera
Ciudad de México

DAT
Departamento de
Apoyo Técnico

SENADO DE LA REPÚBLICA
Secretaría de Recursos Materiales y Servicios Generales
Dirección de Mantenimiento de Bienes Muebles e Inmuebles

Nota bene:

NOMBRE, FIRMA Y FECHA
No. Bn.

Escalografía:



Porta bicicletas

Ubicación de porta bicicletas
R 135 Hermiticio S4

Ubicación de porta bicicletas
R 135 Hermiticio S4



A-00
of.000

Director:
Arq. Carlos Osvaldo Jasso Flores

Arq. Armando C. Aguilar Geoma

Ing. Arq. Carlos Sánchez Pérez
Arq. Sara E. Díaz Ortiz
D.I. Jesús Enriquez González

Fecha: 20.08.2019 1:700

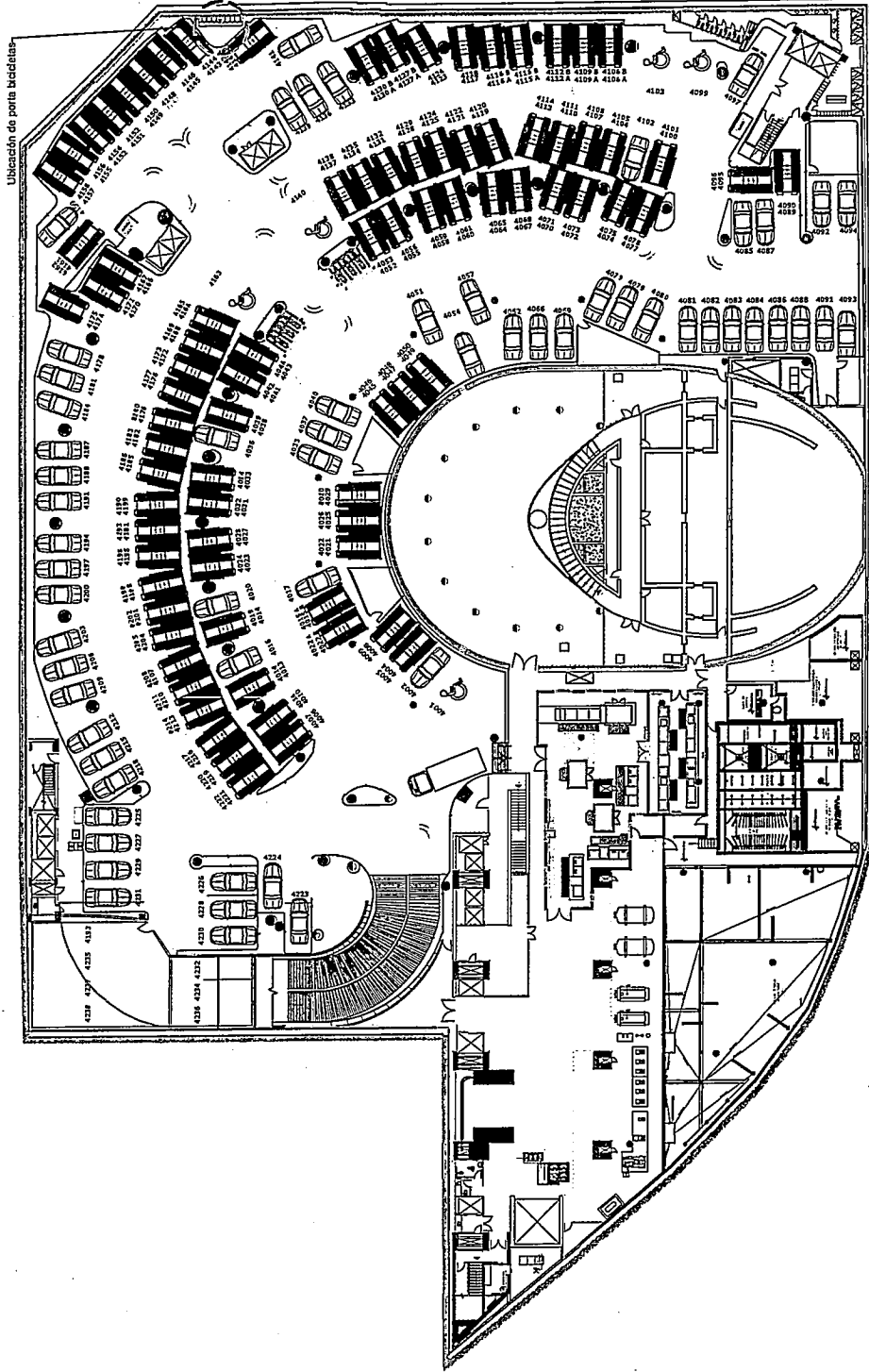

Ubicación de porta bicicletas



CÁMARA DE SENADORES
Reforma 135, Col. Tabacalera
Ciudad de México

DAT

Departamento de
Apoyo Técnico

SENADO DE LA REPUBLICA
Secretaría General de Servicios Administrativos
Dirección de Mantenimiento de Bienes Muebles e Inmuebles

Foto: Senadec

NOMBRE, FIRMA Y FECHA
Yo So.

Porta bicicletas



Ubicación de porta bicicletas
Donceles S1

Ubicación de porta bicicletas
Donceles S1



A-00
of.000

Arq. Carlos Osvaldo Jasso Flores

Arq. Armando C. Aguilar Gaona

Ingr. Arq. Carlos Sánchez Pérez
Arq. Sergio E. Díaz
D.L. Jesús Enrique González

Fecha: 20.09.2019
Escala: 1:200

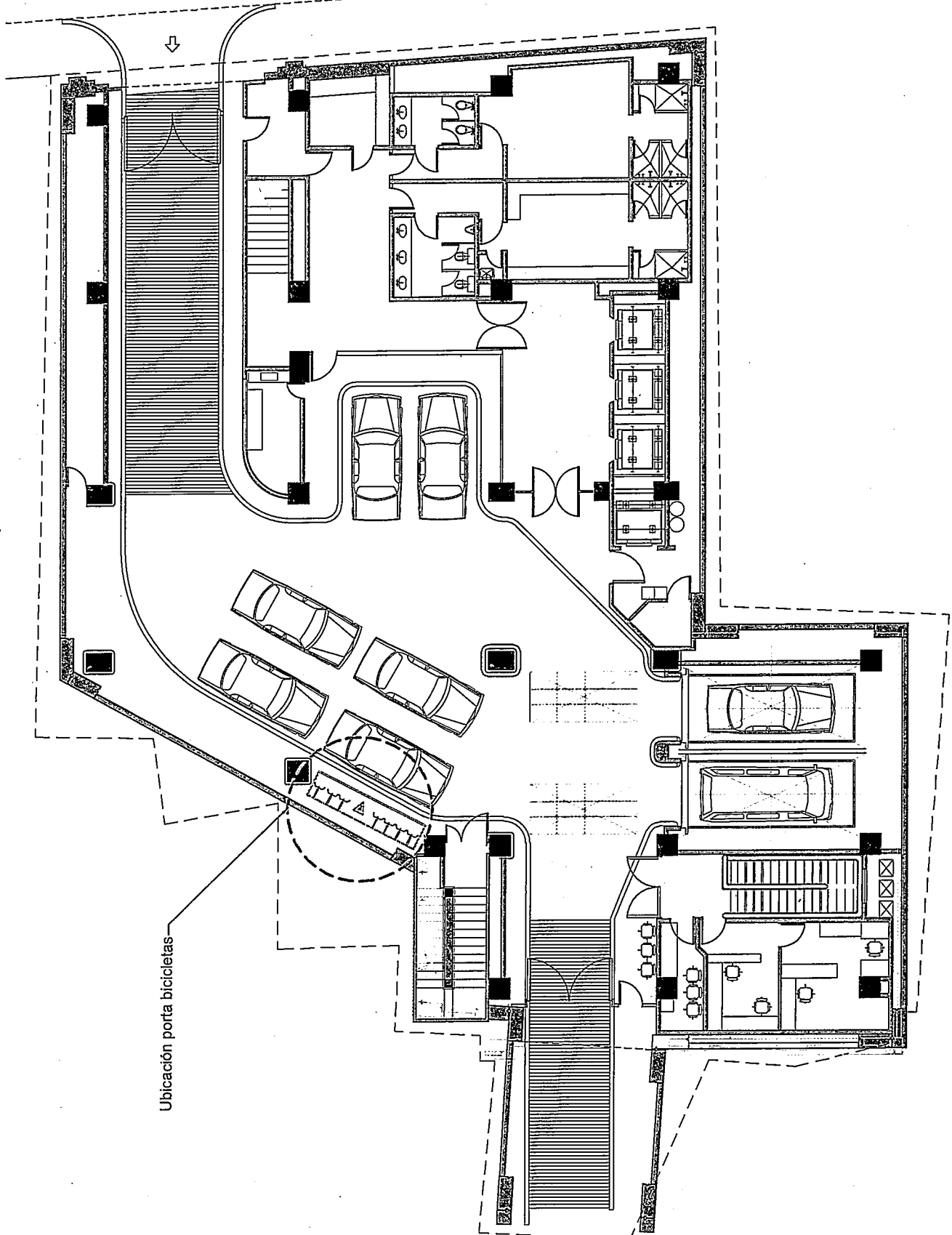

Ubicación porta bicicletas



CÁMARA DE SENADORES
Reforma 135, Col. Tabacalera
Ciudad de México

DAT
Departamento de
Apoyo Técnico

ESTADO DE LA REPÚBLICA
Secretaría General de Servicios Administrativos
Departamento de Apoyo Técnico
División de Mantenimiento de Bienes Muebles e Inmuebles

Vista: Superior

NOMBRE, FIRMA Y FECHA
V.O.B.O.

Simbología:



Porta bicicletas

Proyecto: Ubicación de porta bicicletas
Madrid S1

Plano: Ubicación de porta bicicletas
Madrid S1

Cable:
A-00
of.000

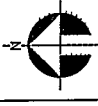

Diseño: Arq. Carlos Osvaldo Jasso Flores

Arq. Armando C. Aguilar Geoma

Ing. Arq. Carlos Sánchez Pérez
Arq. Srta E. Díaz Ortiz
D.J. Jesús Enriquez González

Fecha: 20.09.2019
Escala: 1:200

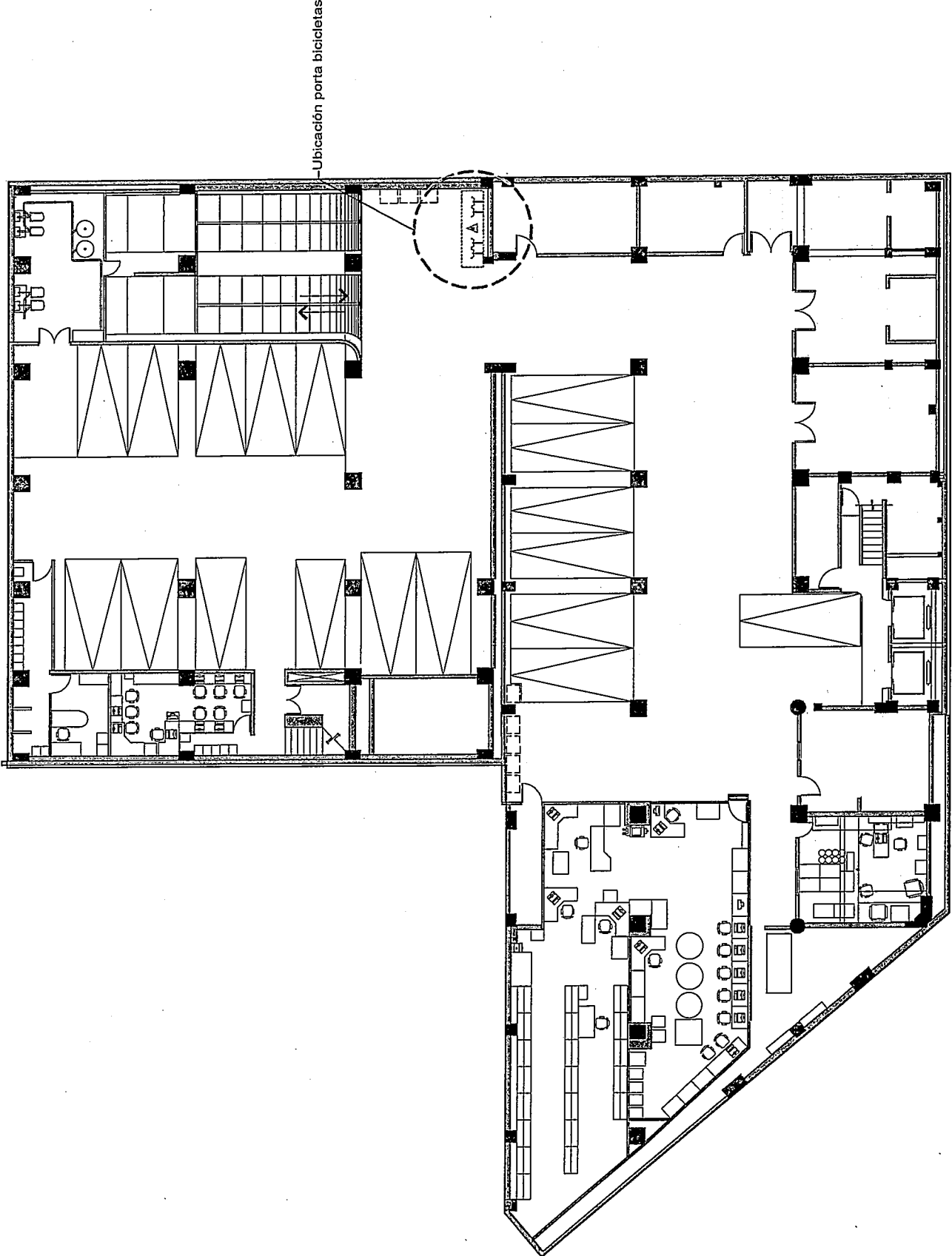



CÁMARA DE SENADORES
Madrid 62 Col. Tabacalera
Ciudad de México

DAT

Departamento de
Apoyo Técnico

SENADO DE LA REPÚBLICA
Secretaría General de Asesoría Administrativa
Dirección de Mantenimiento de Bienes Muebles e Inmuebles

México, D.F.

NOMBRE, FIRMA Y FECHA
V.O.B.

Escalera:

TÍTULO: BICICLETERO VERTICAL
Propuesta de Ubicación
M62 Solano

FECHA: PLANO DE UBICACIÓN
Bicicletero Vertical
N 501

Clave:
S01-01
of.s/n



DISEÑADOR:
Lic. J. Antonio González Guerrero

PROYECTISTA:
Arq. Carlos I. Valdés Méndez

REVISOR:
Arq. Carlos Sánchez Pérez
D.I. Carlos Méndez Valderrama
Arq. Sara E. Díaz Ortiz

FECHA: 20.04.2016
ESCALA: 1:250

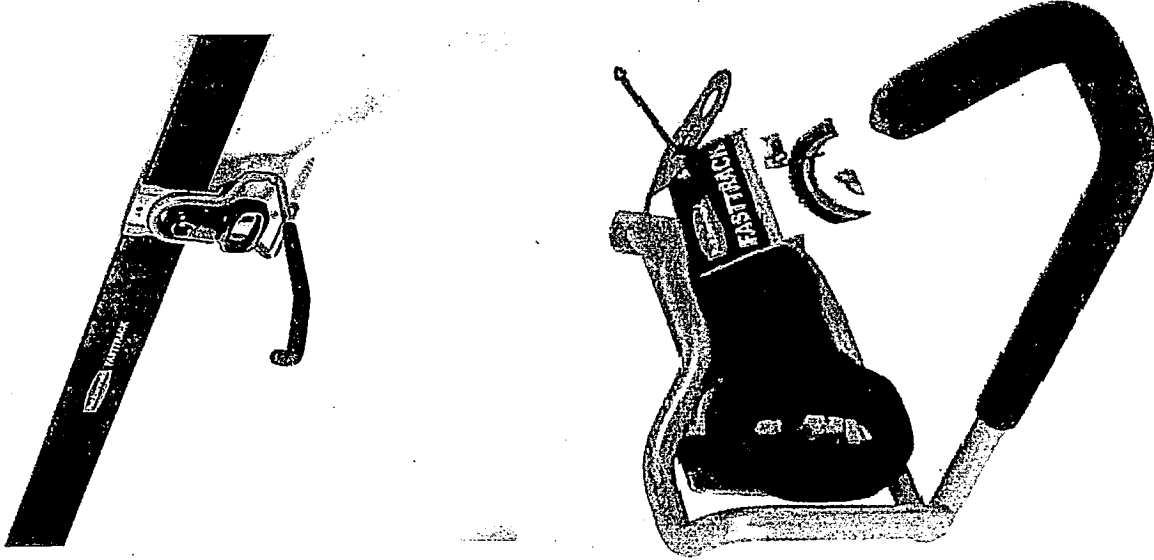
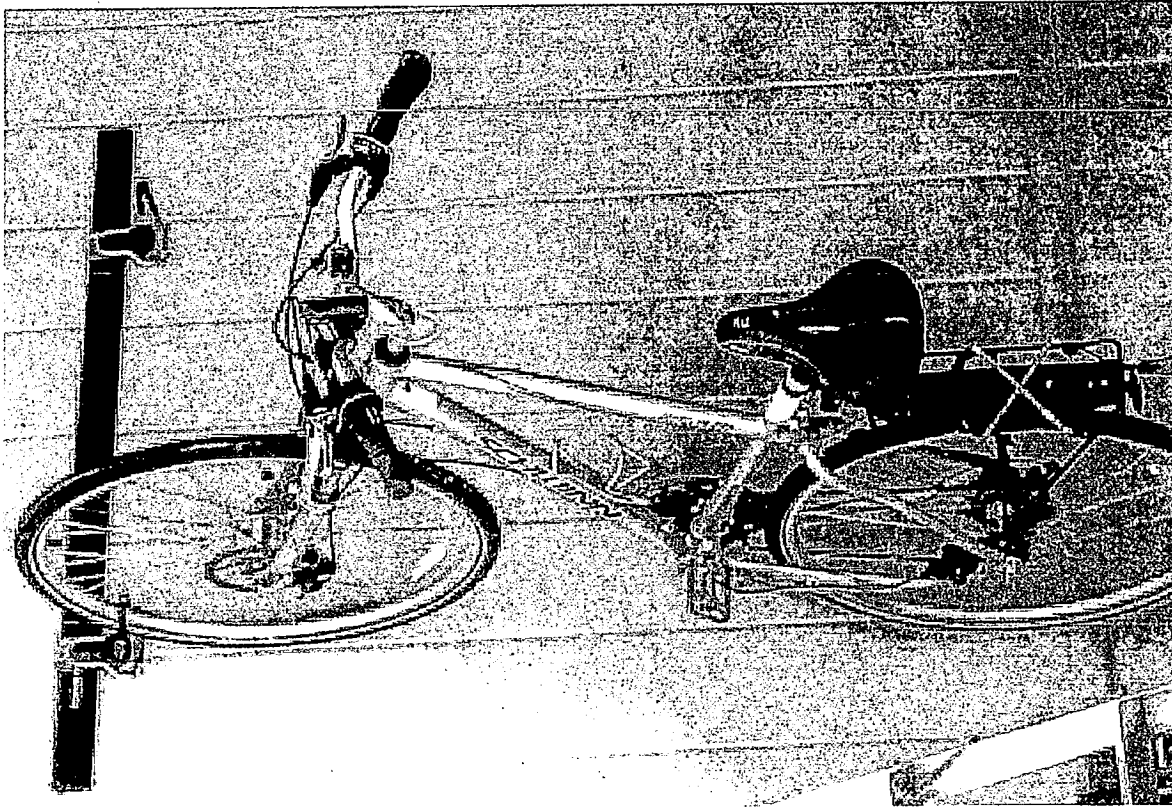

Bicicletero Vertical
sistema de soporte fijo a muro

Aparca Bicicletas

Reforma 135
Hemiciclo

20/09/2019

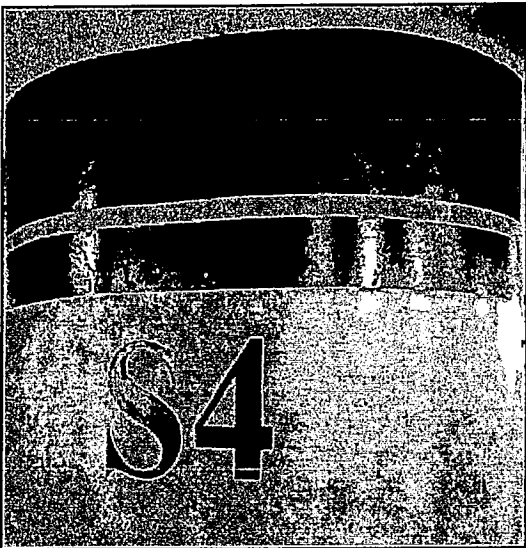
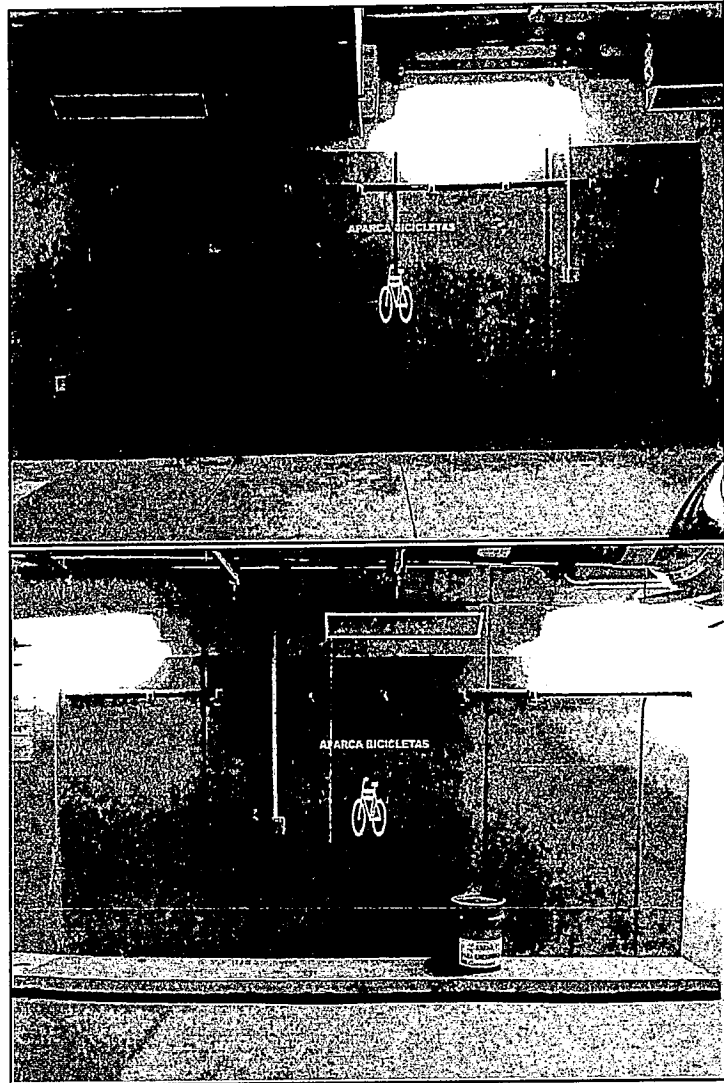
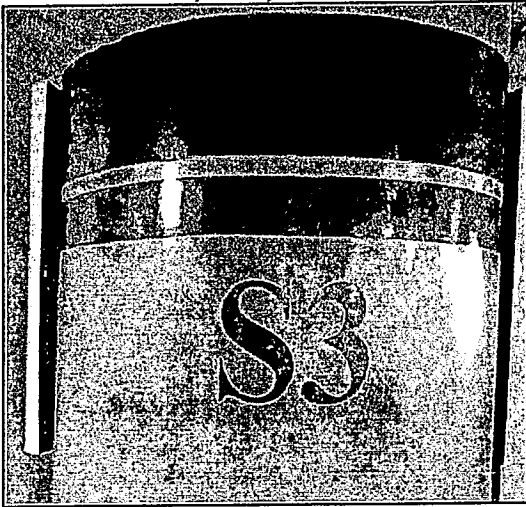

Aparca Bicicletas

Reforma 135 Hemiciclo

20/09/2019

