Gobierno del Estado
de Michoacán de Ocampo

Dependencia

Sub-dependencia

Oficina

No. de oficio

Expediente

Asunto:

Morelia, Michoacán a 26 de Octubre de 2018

"2019, Año del Caudillo del Sur, Emiliano Zapata"

TARJETA INFORMATIVA

En atención a la instrucción recibida de apoyar en la contingencia de la ciudad de Morelia en día 21 de Octubre, me permito presentar a Usted el siguiente informe de actividades:

1. DESCRIPCIÓN DE LA SITUACIÓN:

Derivado de la intensa lluvia registrada durante la tarde y noche del día domingo 21 de Octubre en la ciudad de Morelia; se presentaron diferentes afectaciones por inundación en varias colonias de esta ciudad capital.

Mediante las líneas de emergencia del 9-1-1 se recibieron varios reportes de agua en el interior de domicilios algunos por encima de los 60 cm de altura, autos varados en las calles, fallas en el suministro eléctrico así como personas atrapadas en el interior de sus viviendas.

Cabe mencionar que los servicios de emergencia locales fueron desplazados a cubrir la contingencia; en lo que respecta al personal de la Secretaria de Seguridad Publica por instrucciones del Secretario Lic. Juan Bernardo Corona Martínez se movilizo al personal administrativo y de estructura de las diferentes áreas con la finalidad de apoyar a la población afectada de manera inmediata.

2. DESCRIPCIÓN DE ACTIVIDADES:

Las actividades que se realizaron durante el día lunes 22 de Octubre desde primera hora para todas las áreas administrativas comprendieron: evacuación de personas atrapadas en sus domicilios, apoyo en mover sus bienes aun útiles, limpieza de casas y calles, atención médica, psicológica, proximidad social y de seguridad.

Las 11 colonias atendidas este día son las que a continuación describo, así como su actividad:

Al contestar este oficio, cítense los datos contenidos en el cuadro del ángulo superior derecho

Gobierno del Estado
de Michoacán de Ocampo

Dependencia

Sub-dependencia

Oficina

No. de oficio

Expediente

Asunto:

"2019, Año del Caudillo del Sur, Emiliano Zapata"

#	COLONIA	ACTIVIDADES REALIZADAS
1	AGUSTIN ARRIAGA RIVERA	Evacuación de Personas, movilización de bienes, limpieza a viviendas y sustracción de agua en domicilios y vehículos varados; rescate de una compañera embarazada prestadora del servicio social en el área de asuntos jurídicos.
2	CARLOS SALAZAR	Bombeo de agua en domicilios en apoyo con bomberos, difusión para acudir al albergue a refugiarse.
3	EJIDAL TRES PUENTES	Evacuación de personas, movilización de bienes útiles a zonas seguras, patrullajes de seguridad.
4	JAUJILLA	Atención médica y traslado a un centro médico de un adulto mayor, evacuación de personas, movilización de bienes, limpieza a vivienda, invitación a albergues
5	LAS MARGARITAS	Evacuación de personas, movilización de bienes útiles, limpieza a viviendas afectadas con lodo.
6	LOMAS DEL VALLE	Evacuación de personas, movilización de bienes útiles, limpieza a calles y remoción de escombros y desechos.
7	PRADOS VERDES	Evacuación de personas, movilización de bienes, bombeo de agua en domicilios.
8	TORRE MOLINOS	Bombeo de agua en domicilios y limpieza de calles y domicilios
9	JACARANDAS	Movilización de bienes útiles, bombeo de agua en domicilios
10	MISIÓN DEL VALLE	Evacuación de personas, movilización de bienes, limpieza a viviendas
11	INDUSTRIAL	Movilización de bienes, limpieza a viviendas y calles afectadas por lodo.

El día martes 23 de Octubre con una hora de inicio de actividades de las 9 Hrs. Y previa una reunión con algunos de los directores de áreas en el cuartel Valladolid, fue distribuido el personal en diferentes vehículos y asignadas diferentes tareas que se dispusieron atender 8 colonias; se monitorearon los 2 ríos aledaños a dichas colonias, registrando una mejora en cuanto al descenso del agua en calles y domicilios.

Sin embargo las tareas y colonias que se apoyaron este día fueron las siguientes:

Al contestar este oficio, cítense los datos contenidos en el cuadro del ángulo superior derecho

Gobierno del Estado
de Michoacán de Ocampo

Dependencia

Sub-dependencia

Oficina

No. de oficio

Expediente

Asunto:

"2019, Año del Caudillo del Sur, Emiliano Zapata"

#	COLONIA	ACTIVIDADES REALIZADAS
1	AGUSTIN ARRIAGA RIVERA	Limpieza a viviendas y bombeo de agua en domicilios; movilización de bienes, limpieza en calles con apoyo de pipas de agua de bomberos estatales, así como una atención médica y una más psicológica.
2	CARLOS SALAZAR	Movilización de bienes, bombeo de agua y limpieza en domicilios y barrido de calles.
3	EJIDAL TRES PUENTES	Bombeo de agua y limpieza en domicilios, barrido de calles movilización de bienes.
4	JAUJILLA	Movilización de bienes, limpieza a viviendas, bombeo de agua con apoyo de bomberos estatales.
5	LAS MARGARITAS	Movilización de bienes, limpieza a viviendas y barrido de calles.
6	LOMAS DEL VALLE	Movilización de bienes.
7	RECTOR HIDALGO	Sustracción de agua en domicilios y limpieza de calles y domicilios
8	INDUSTRIAL	Limpieza a domicilios y barrido de calles

En lo que respecta al día de miércoles 24 de Octubre se dirigió el apoyo con el personal a 3 colonias que aún se reportan con afectaciones, atendidos 6 locales, 1 empresa, 67 casas y 1 escuela, en lo que se respecta al monitoreo de ríos que atraviesan con su cauce por la ciudad estos se encuentran ya en un 75 a 80 % de su capacidad.

#	COLONIA	ACTIVIDADES REALIZADAS
1	AGUSTIN ARRIAGA RIVERA	Limpieza a viviendas y bombeo de agua en domicilios; movilización de bienes, limpieza en calles con apoyo de pipas de agua de bomberos estatales,
2	JACARANDAS	Bombeo de agua y limpieza en domicilios y barrido de calles con pipas de agua, se brindaron dos atenciones médicas y 2 contenciones psicológicas; se hizo la limpieza total de la escuela primaria Mariano Jiménez la cual reanuda clases el día jueves, de igual manera se realizó el traslado de un menor que se encontraba solo en la escuela con su respectiva familia.
3	PRIMO TAPIA PTE.	Barrido de calles y recolección de basura.

Al contestar este oficio, cítense los datos contenidos en el cuadro del ángulo superior derecho

Michoacán #EstoEsIT

Gobierno del Estado
de Michoacán de Ocampo

Dependencia

Sub-dependencia

Oficina

No. de oficio

Expediente

Asunto:

"2019, Año del Caudillo del Sur, Emiliano Zapata"

El día jueves 25 de Octubre se iniciaron actividades a las 09:30 hrs. En donde se distribuyó al personal en 4 brigadas mismas que atendieron el mismo número de colonias, apoyando 100 domicilios, 1 estancia infantil y varios comercios.

#	COLONIA	ACTIVIDADES REALIZADAS
1	AGUSTIN ARRIAGA RIVERA	Limpieza de calles con apoyo de pipas de agua de bomberos estatales, así como movimiento de muebles en los domicilios.
2	JACARANDAS	Apoyo con la recolección de basura en la calle Manuela Medina y Av. Michoacán, barrido de calle.
3	PRADOS VERDES	Barrido y recolección de basura de la calle Paseo del Nogal
4	RECTOR HIDALGO	Se realizó la limpieza de la calle Rector Oviedo Mota frente a la Guardería del IMSS retirando lodo con el apoyo de pipas de agua, fue esparcido cal en las dos aceras como medida preventiva de salud con la finalidad de que reinicie sus actividades sin riesgo.

Cabe mencionar que las colonias mencionadas presentan un avance y notoria mejoría al día de hoy con lo que respecta al día de la emergencia.

Anexo a la presente tarjeta imágenes de las actividades antes mencionadas.

Sin más por el momento, agradezco su atención al presente.

Al contestar este oficio, citense los datos contenidos en el cuadro del ángulo superior derecho

Gobierno del Estado
de Michoacán de Ocampo

Dependencia

Sub-dependencia

Oficina

No. de oficio

Expediente

Asunto:

"2019 Año del Caudillo del Su

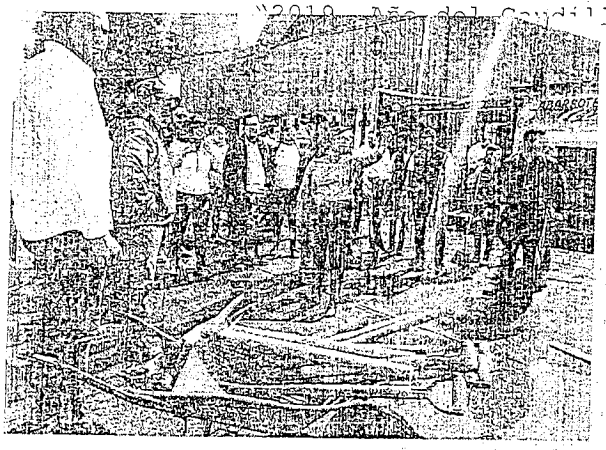

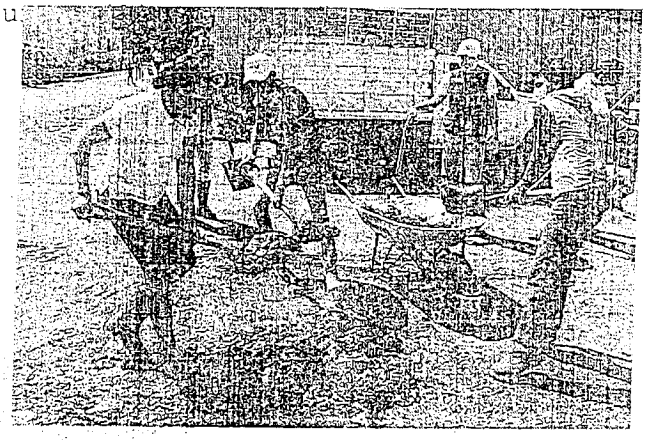

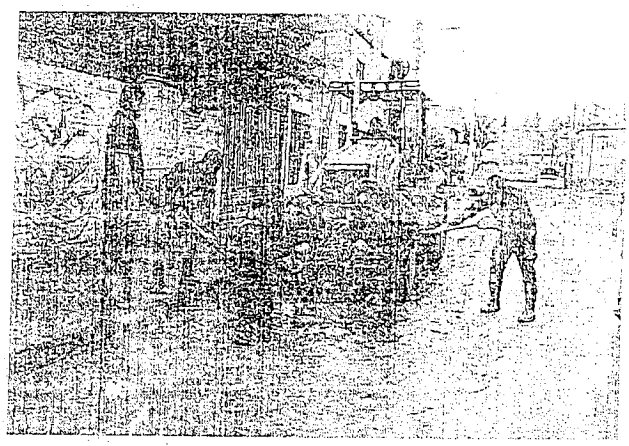

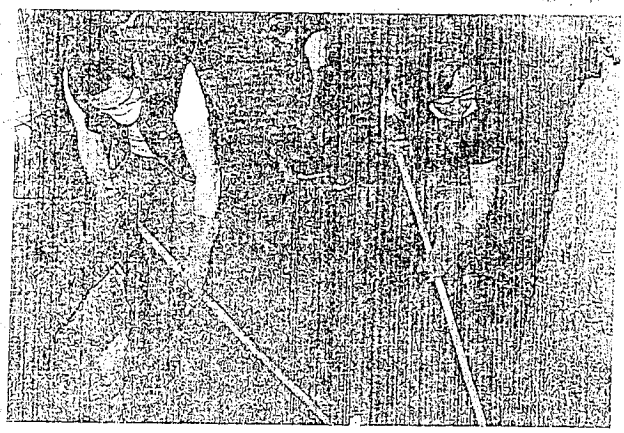

Al contestar este oficio, cítense los datos contenidos en el cuadro del ángulo superior derecho

Gobierno del Estado
de Michoacán de Ocampo

Dependencia

Sub-dependencia

Oficina

No. de oficio

Expediente

Asunto:

"2019, Año del Caudillo del Sur, Emiliano Zapata"

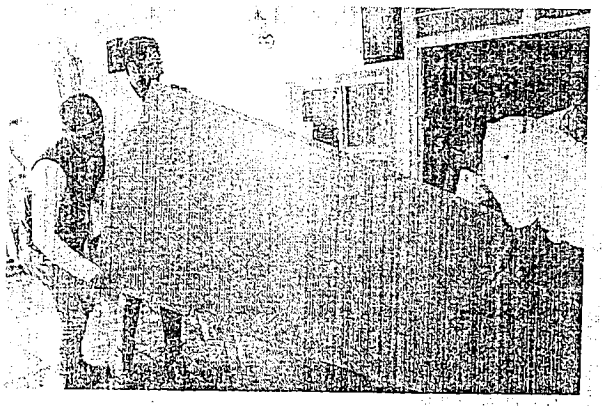

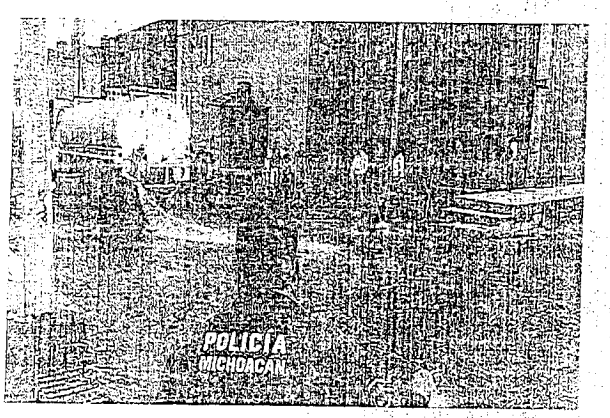

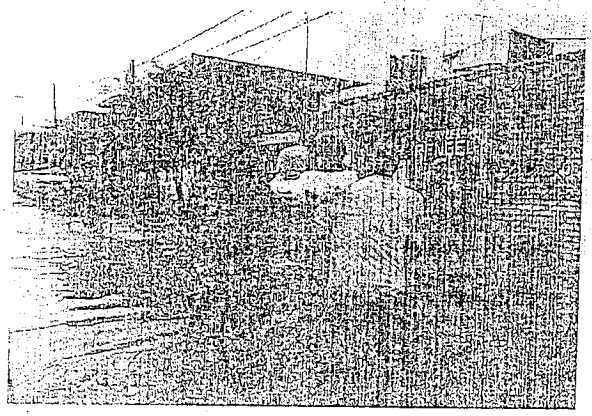

Al contestar este oficio, cítense los datos contenidos en el cuadro del ángulo superior derecho