



Asociación Mexicana de Órganos de Control y Vigilancia en Instituciones de Educación Superior, A. C.

M.C.Y.H. QUERUBIN FERNANDEZ QUINTANA
RECTOR DE LA UNIVERSIDAD POPULAR DE LA CHONTALPA
P R E S E N T E:

Con base en las disposiciones del Presupuesto de Egresos de la Federación para el Ejercicio Fiscal 2018; las consideraciones en relación a la matrícula emitidas por la SEP y su solicitud para que la AMOCVIES, A.C. auditara el Segundo Informe Semestral de Matrícula y su variación con respecto al año anterior, la Universidad Autónoma del Estado de Morelos fue designada como Auditor Externo por parte de la AMOCVIES, A.C. para efectuar la auditoría a la matrícula de la Universidad Popular de la Chontalpa.

OBJETIVO

Verificar la confiabilidad de los datos reportados en el Segundo Informe Semestral de Matrícula, en cumplimiento de las disposiciones que aplican del artículo 39, fracción III, del Presupuesto de Egresos de la Federación para el ejercicio fiscal 2018.

ALCANCE

Recibida la información de la matrícula conforme a las indicaciones y formatos determinados por la SEP, cuyo contenido es responsabilidad de la Dirección de Servicios Escolares de la Universidad Popular de la Chontalpa, se analizó de la siguiente manera:

- I. Se revisó el cálculo de la muestra representativa de los expedientes escolares de alumnos con base en la fórmula proporcionada por AMOCVIES, A.C., la estratificación se realizó por programa educativo. El total de matrícula de la universidad reportado en el informe DGESU-SEP es de 4049 alumnos y la muestra que se revisó es de 94 expedientes escolares.
- II. La auditoría consistió en analizar la evidencia que soporta las cifras de la matrícula reportadas en el Segundo Informe Semestral de Matrícula con base en el esquema determinado por la AMOCVIES, A.C., comprometiéndose a presentar los resultados de dicha auditoría externa con todo profesionalismo, imparcialidad y objetividad.

RESULTADOS

1. Soporte de aspirantes a la Institución.

Los programas educativos de la Institución cuentan con soporte documental electrónico de los aspirantes registrados en el *Informe DGESU-SEP*.

Página 1 de 3



Asociación Mexicana de Órganos de Control y Vigilancia en Instituciones de Educación Superior, A. C.

2. Análisis de duplicidad de alumnos registrados en la base de datos.

El 100% de los 4049 alumnos no presenta duplicidad.

3. Concordancia entre las cifras del informe DGESU-SEP y la base de datos de Servicios Escolares.

Se encontró un 100% de concordancia entre las cifras de matrícula reportada en el Informe DGESU-SEP (aspirantes, nuevo ingreso, reingreso y matrícula total) con la base de datos de la matrícula de la Dirección General de Servicios Escolares.

4. Concordancia entre las cifras del informe DGESU-SEP y la estadística 911.

Se encontró un 100% de concordancia entre las cifras de matrícula reportada en el Informe DGESU-SEP (aspirantes, nuevo ingreso, reingreso y matrícula total) con la estadística 911.

5. Revisión de expedientes escolares de alumnos registrados.

De acuerdo a la muestra revisada, los expedientes escolares de los alumnos cuentan con el 100% de los documentos señalados en la normativa correspondiente.

6. Resumen de matrícula.

Resumen de matrícula reportada con base en el informe DGESU-SEP y fecha de corte al 30 de septiembre de 2018.

Nivel	Matrícula de nuevo ingreso	Matrícula de reingreso	Total
Media Superior	0	0	0
TSU/PA	0	0	0
Licenciatura	1222	2779	4001
Especialidad	0	0	0
Maestría	40	7	47
Doctorado	0	1	1
Total	1262	2787	4049

7. Variación de la matrícula.

Se encontró que la variación entre los indicadores de matrícula de la Universidad Popular de la Chontalpa a la fecha de corte con respecto al año anterior septiembre 2018/septiembre 2017 es por la cantidad de -179 alumnos, como se muestra en el cuadro siguiente:

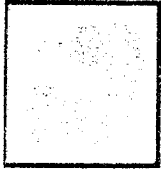

AMOCVIES

Asociación Mexicana de Órganos de Control y Vigilancia en Instituciones de Educación Superior, A. C.

Nivel	Matrícula total actual de acuerdo al informe DGESU-SEP de septiembre de 2018	Matrícula total del año pasado de acuerdo al Informe de auditoría externa de septiembre de 2017	Variación
Media Superior	0	0	0
TSU/PA	0	0	0
Licenciatura	4001	4197	-196
Especialidad	0	0	0
Maestría	47	27	20
Doctorado	1	4	-3
Total	4049	4228	-179

Porcentaje de variación global de la matrícula: -4.23%

CONCLUSIÓN

De acuerdo al objetivo y alcance de revisión se desprende que la información emitida por la Universidad Popular de la Chontalpa es razonablemente confiable, determinando un 100% de concordancia entre los datos contenidos en el Segundo Informe Semestral de Matrícula 2018, en consideración al Artículo 39, fracción III, del Presupuesto de Egresos de la Federación 2018 y las evidencias presentadas por la Institución.

La auditoría a la Matrícula de la Universidad Popular de la Chontalpa, se llevó a cabo de conformidad con las Normas de Auditoría para Atestiguar. Dichas normas exigen que cumplamos con los requisitos de ética, así como que planifiquemos y ejecutemos la auditoría con el fin de obtener una seguridad razonable sobre la información que se reportará a la SEP.

Ciudad de H. Cárdenas, del Estado de Tabasco a 21 de noviembre de 2018.

ATENTAMENTE

Dr. Héctor Granados Rodríguez
Presidente del Consejo Directivo de la
AMOCVIES, A. C.

C.P.C. y M.I. José Alfredo Salgado Salgado
Titular del Órgano Interno de Control de la
UAEM





Universidad Popular de la Chontalpa

UNIVERSIDAD DEL PUEBLO Y PARA EL PUEBLO

Registro de la institución: 27MSU0025E

Certificación ISO-9001:2008

Dirección de Servicios Escolares



H. Cárdenas, Tabasco a 30 de septiembre de 2018.

C. Oscar Herrera Rendón.

Comisario de la Universidad Popular de la Chontalpa

Informe semestral específico sobre la ampliación o reducción de la matrícula

Correspondiente al semestre agosto 2018 – enero 2019.

- En la modalidad escolarizada se reporta una diferencia de +27 alumnos, en el proceso de admisión sustentaron 1,167 personas y fueron admitidas 1,008.
- En la modalidad semiescolarizada se reporta una diferencia de -123 alumnos, lo anterior debido a que las modalidades cuatrimestrales se encuentran en proceso de reinscripción quedando pendiente de confirmar el pago de la misma 103 alumnos; en el proceso de admisión en sustentaron 277 personas, y fueron admitidas 214.
- En posgrado se reporta una diferencia de +17 alumnos producto del aumento de la oferta educativa con una maestría de nueva creación en modalidad semestral; en el proceso de admisión solicitaron ingreso 40 personas, siendo admitidas las 40.
- En la matrícula general se presenta una diferencia de -179 alumnos, debido a que los planes cuatrimestrales se encuentran en proceso de reinscripción faltando por validar su inscripción 103 alumnos, mientras que 185 alumnos aún no han solicitado su reinscripción ya que el plazo para reinscribirse termina el día 28 de octubre; para este proceso de admisión sustentaron 1484 personas de las cuales fueron admitidas 1262.

No omito manifestar que este comparativo se realiza con la matrícula del semestre agosto 2017 – enero 2018. Con la finalidad de fortalecer el reporte de los resultados derivados de la auditoría interna en curso.

Atentamente

M.F. Avecita Méndez Osorio

Directora de Servicios Escolares



UNIVERSIDAD POPULAR DE LA CHONTALPA

INFORME A LA MATRICULA
 NOMBRE DE LA INSTITUCION: UNIVERSIDAD POPULAR DE LA CHONTALPA

FECHA DE CAPTURA: 30 DE SEPTIEMBRE DE 2018

Informe reportado	
1	2
1-Jul-18	30-Sep-18

Informe trimestral reportado			
1	2	3	4
30-Mar-18	30-Jun-18	30-Sep-18	

LICENCIATURAS MODALIDAD ESCOLARIZADA															
NOMBRE DEL CAMPUS: UNIVERSIDAD POPULAR DE LA CHONTALPA			MATRICULA												
NIVEL	ESCUELA / FAC.	MUNICIPIO	ASPIRANTES			NUEVO INGRESO			REINGRESO			MATRICULA TOTAL			
LICENCIATURA			H	M	Total	H	M	Total	H	M	Total	H	M	Total	
INGENIERIA EN AGRONOMIA	UPCH	CARDENAS	44	27	71	42	25	67	98	59	157	140	84	224	
INGENIERIA CIVIL	UPCH	CARDENAS	87	28	115	78	25	103	153	68	221	231	93	324	
INGENIERIA QUIMICA PETROLERA	UPCH	CARDENAS	30	16	46	24	13	37	184	119	303	208	132	340	
INGENIERIA ELECTRICA Y MECANICA	UPCH	CARDENAS	114	3	117	99	2	101	261	15	276	360	17	377	
INGENIERIA EN ZOOTECNIA	UPCH	CARDENAS	41	18	59	34	17	51	55	18	73	89	35	124	
LICENCIATURA EN COMERCIO Y FINANZAS INTERNACIONALES	UPCH	CARDENAS	55	74	129	49	68	117	72	132	249	121	200	321	
LICENCIATURA EN CIENCIA POLITICA Y ADMINISTRACION PUBLICA	UPCH	CARDENAS	19	22	41	15	18	33	27	30	57	42	48	90	
LICENCIATURA EN PSICOLOGIA	UPCH	CARDENAS	39	101	140	36	86	122	53	199	252	89	285	337	
LICENCIATURA EN QUIMICO FARMACEUTICO BIOLOGO	UPCH	CARDENAS	96	119	215	75	89	164	142	244	386	217	333	550	
LICENCIATURA EN MERCADOTECNIA	UPCH	CARDENAS	20	33	53	19	32	51	52	73	125	71	105	176	
INGENIERIA EN GEOLOGIA	UPCH	CARDENAS	4	7	11	4	6	10	66	50	116	70	56	126	
LICENCIATURA EN TURISMO ALTERNATIVO	UPCH	CARDENAS	31	59	90	30	51	81	29	50	79	59	101	160	
INGENIERIA EN TECNOLOGIA DE LA INFORMACION	UPCH	CARDENAS	32	27	59	30	23	53	94	32	126	124	55	179	
INGENIERIA EN ENERGIAS RENOVABLES	UPCH	CARDENAS	15	6	21	14	4	18	0	0	18	14	4	18	
TOTAL			627	540	1167	549	459	1008	1286	1089	2375	1835	1548	3383	

TOTAL MODALIDAD ESCOLARIZADA	627	540	1167	549	459	1008	1286	1089	2375	1835	1548	3383
-------------------------------------	------------	------------	-------------	------------	------------	-------------	-------------	-------------	-------------	-------------	-------------	-------------

LICENCIATURAS MODALIDAD NO ESCOLARIZADA

LICENCIATURAS MODALIDAD NO ESCOLARIZADA															
NOMBRE DEL CAMPUS: UNIVERSIDAD POPULAR DE LA CHONTALPA			MATRICULA												
NIVEL	ESCUELA / F.	MUNICIPIO	ASPIRANTES			NUEVO INGRESO			REINGRESO			MATRICULA TOTAL			
LICENCIATURA			H	M	Total	H	M	Total	H	M	Total	H	M	Total	
INGENIERIA QUIMICA PETROLERA	UPCH	CARDENAS	0	0	0	0	0	0	12	10	22	12	10	22	
LICENCIATURA EN COM. Y FINANZAS INT.	UPCH	CARDENAS	29	26	55	16	23	39	24	51	75	40	74	119	
LIC. EN CIENC. POLITICA Y ADMN. PUB.	UPCH	CARDENAS	14	9	23	11	5	16	13	10	23	24	15	39	
LICENCIATURA EN PSICOLOGIA	UPCH	CARDENAS	15	48	63	14	38	52	24	101	125	38	139	264	
LICENCIATURA EN MERCADOTECNIA	UPCH	CARDENAS	14	9	23	9	8	17	12	22	34	21	30	51	
LICENCIATURA EN DERECHO	UPCH	CARDENAS	49	64	113	39	51	90	62	63	125	101	114	215	
TOTAL			121	156	277	89	125	214	147	257	404	236	382	618	

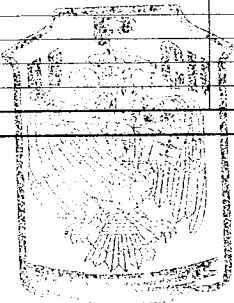

DIRECCION DE
 SERVICIOS
 ESCOLARES

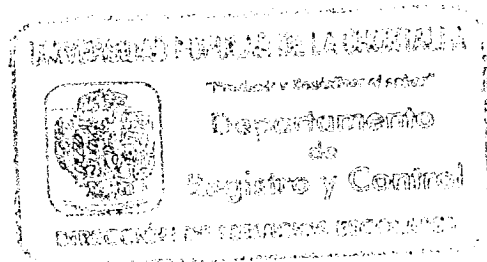



UNIVERSIDAD POPULAR DE LA CHONTALPA

INFORME A LA MATRICULA NOMBRE DE LA INSTITUCION: UNIVERSIDAD POPULAR DE LA CHONTALPA

FECHA DE CAPTURA: 30 DE SEPTIEMBRE DE 2018

Informe reportado	
1	2
1-Jul-18	30-Sep-18

Informe trimestral reportado			
1	2	3	4
30-Mar-18	30-Jun-18	30-Sep-18	

POSGRADO														
NOMBRE DEL CAMPUS: UNIVERSIDAD POPULAR DE LA CHONTALPA						MATRICULA								
NIVEL	ESCUELA / F	MUNICIPIO	ASPIRANTES			NUEVO INGRESO			REINGRESO			MATRICULA TOTAL		
MAESTRIA			H	M	Total	H	M	Total	H	M	Total	H	M	Total
MAESTRIA EN EDUCACIÓN CON ORIENTACIÓN EN DOCENCIA	UPCH	CARDENAS	2	9		2	9		2	4		4	4	13
MAESTRIA EN PSICOLOGIA LABORAL	UPCH	CARDENAS	1	3		1	3		0	0		1	3	
MAESTRIA EN ADMINISTRACIÓN CON ENFOQUE EN COMERCIALIZACIÓN	UPCH	CARDENAS	0	0		0	0		1	0		1	0	
MAESTRIA EN QUÍMICA SUSTENTABLE	UPCH	CARDENAS	0	8		0	8		0	0		0	8	
MAESTRIA EN ENERGÍA Y DESARROLLO SUSTENTABLE	UPCH	CARDENAS	11	6		11	6		0	0		11	6	
TOTAL			14	26	40	14	26	40	3	4	7	17	30	47

NOMBRE DEL CAMPUS: UNIVERSIDAD POPULAR DE LA CHONTALPA						MATRICULA								
DOCTORADO	ESCUELA / F	MUNICIPIO	H	M	Total	H	M	Total	H	M	Total	H	M	Total
EDUCACIÓN	UPCH	CARDENAS	0	0		0	0		0	1		0	1	
TOTAL			0	0	0	0	0	0	0	1	1	0	1	1

TOTAL MATRICULA NO ESCOLARIZADA	135	182	317	103	151	254	150	262	412	253	413	666
TOTAL MATRICULA INSTITUCIÓN	762	722	1484	652	610	1262	1436	1351	2787	2088	1961	4049

M.F. Avécita Méndez Osorio
NOMBRE Y FIRMA DEL DIRECTOR DE SERVICIOS ESCOLARES

Lic. Carlos Ernesto Custodio Cadena
NOMBRE Y FIRMA DEL RESPONSABLE DE LA CAPTURA

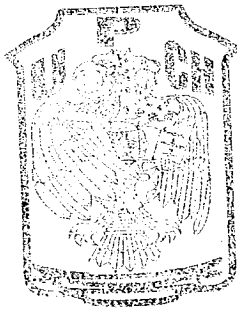

DIRECCIÓN DE
SERVICIOS
ESCOLARES

