

SHCP



**INFORMACIÓN DE FINANZAS
PÚBLICAS Y DEUDA PÚBLICA**

Enero-agosto de 2012

México, D.F., a 28 de septiembre de 2012.

Contenido

I FINANZAS PÚBLICAS

II COORDINACIÓN CON ENTIDADES FEDERATIVAS

III DEUDA PÚBLICA

I Finanzas Públicas

	Página
Balance del Sector Público.	1.1
Situación Financiera del Sector Público.	1.2
Ingresos Presupuestarios del Sector Público.	1.3
Gasto Programable Pagado del Sector Público.	1.4
Situación Financiera del Gobierno Federal.	1.5
Situación Financiera de Entidades Bajo Control Presupuestario Directo.	1.6
Situación Financiera del Gobierno Federal y Seguridad Social.	1.7

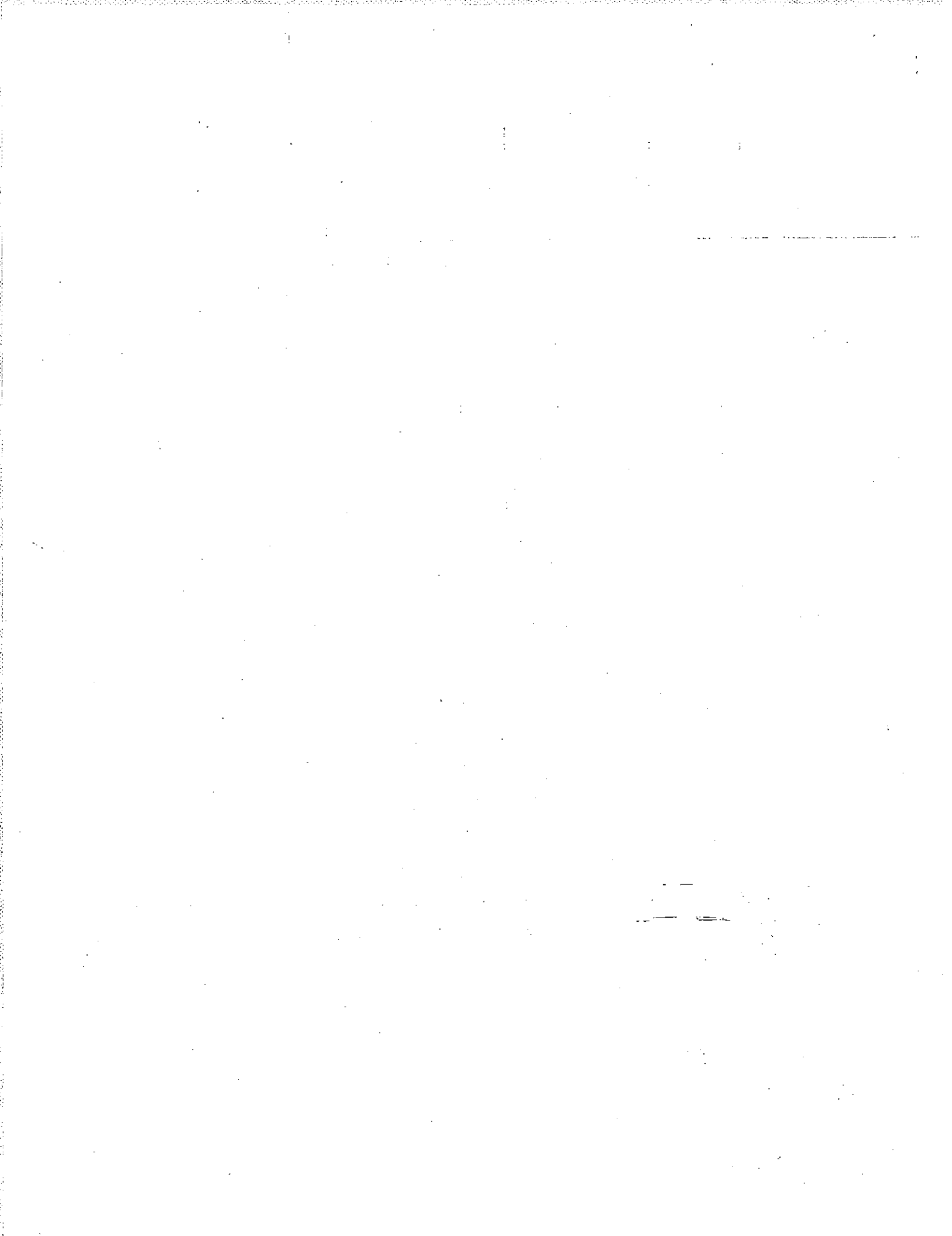

BALANCE DEL SECTOR PÚBLICO (Millones de pesos)						
Concepto	Agosto			Enero-Agosto		
	2011	2012 ^{p/}	Crec. real %	2011	2012 ^{p/}	Crec. real %
Balance público	-8,214.0	33,876.9	n.s.	-172,491.0	-167,094.6	n.s.
Balances presupuestario	-7,596.1	30,443.1	n.s.	-182,464.0	-173,303.9	n.s.
Gobierno Federal	-21,981.5	-680.0	n.s.	-225,087.6	-248,961.3	n.s.
Organismos y empresas	14,385.3	31,123.1	106.9	42,623.7	75,657.4	70.6
PEMEX	-676.7	12,810.8	n.s.	-19,365.3	-19,135.8	n.s.
Otras entidades	15,062.0	18,312.3	16.3	61,989.0	94,793.2	47.0
Entidades bajo control presupuestario indirecto	-617.9	3,433.8	n.s.	9,973.0	6,209.4	40.1
Balance primario	-865.8	38,895.3	n.s.	-12,945.2	20,942.3	n.s.
Balances presupuestario	-627.8	39,919.1	n.s.	-27,944.7	8,736.4	n.s.
Gobierno Federal	-18,327.7	5,136.4	n.s.	-88,351.1	-103,127.1	n.s.
Organismos y empresas	17,699.9	34,782.6	87.9	60,406.4	111,863.4	78.0
PEMEX	2,251.1	15,696.0	-0-	-6,485.9	10,986.3	n.s.
Otras entidades	15,448.8	19,086.7	18.2	66,892.3	100,877.1	45.0
Entidades bajo control presupuestario indirecto	-237.9	-1,023.8	n.s.	14,999.5	12,205.9	-21.8

Nota: Las sumas parciales y las variaciones pueden no coincidir debido al redondeo.

p/ Cifras preliminares.

n.s.: no significativo; -0-: mayor de 500 por ciento.

Fuente: Secretaría de Hacienda y Crédito Público.

SITUACIÓN FINANCIERA DEL SECTOR PÚBLICO
(Millones de pesos)

Concepto	Agosto			Enero-Agosto		
	2011	2012 ^{p/}	Crec. real %	2011	2012 ^{p/}	Crec. real %
A. Ingresos presupuestarios	253,611.0	292,994.4	10.5	2,022,305.5	2,313,465.7	10.0
Gobierno Federal	174,963.2	194,077.3	6.1	1,478,263.0	1,639,385.2	6.6
Tributarios	93,469.2	106,771.6	9.2	854,275.3	879,299.5	-1.1
ISR-IETU-IDE ^{1/}	57,576.2	63,970.2	6.3	510,576.2	550,074.6	3.6
ISR	56,437.5	60,482.1	2.5	480,836.7	520,798.6	4.1
IMPAC	-13.2	-95.3	n.s.	-566.0	-878.3	n.s.
IETU	3,746.7	2,606.6	-33.5	33,726.0	29,229.0	-16.7
IDE ^{1/}	-2,594.8	976.7	n.s.	-3,420.5	925.2	n.s.
IVA	36,563.7	53,413.0	39.7	334,500.1	380,025.7	9.2
IEPS	-6,528.1	-15,740.5	n.s.	42,166.1	92,679.2	n.s.
Importaciones	2,022.5	2,563.5	21.2	16,517.0	18,512.2	7.7
Impuesto a los rendimientos petroleros	140.1	121.5	-17.0	2,524.2	62.6	-97.6
Otros	3,694.8	2,444.0	-36.7	32,324.0	23,303.6	-30.7
No tributarios	81,494.0	87,305.8	2.5	623,987.6	760,085.7	17.1
Organismos y empresas	78,647.7	98,917.0	20.3	544,042.5	674,080.5	19.1
B. Gasto neto pagado	261,207.1	262,551.3	-3.9	2,204,769.5	2,486,769.6	8.4
Programable	219,170.0	213,758.5	-6.7	1,712,203.6	1,947,557.6	9.3
Corriente	158,214.0	151,420.9	-8.5	1,335,046.0	1,488,632.8	7.2
Servicios personales ^{2/}	46,629.7	49,363.0	1.2	541,120.8	578,052.0	2.7
Otros gasto de operación ^{3/}	58,379.8	59,284.3	-2.9	482,366.9	566,456.5	12.9
Subsidios y transferencias ^{3/}	53,204.5	42,773.7	-23.1	311,558.3	344,124.4	6.2
Capital	60,956.0	62,337.6	-2.2	377,157.6	458,924.7	17.0
Inversión física ^{4/}	51,663.9	56,837.1	5.2	356,058.6	412,710.8	11.4
Directo	32,193.5	32,177.4	-4.4	219,571.9	246,991.8	8.1
Indirecto	19,470.4	24,659.7	21.1	136,486.7	165,719.0	16.7
Inversión financiera y otros ^{4/}	9,292.1	5,500.5	-43.4	21,099.0	46,213.9	110.6
No programable	42,037.1	48,792.8	11.0	492,565.9	539,212.0	5.2
Costo financiero	6,968.3	9,476.0	30.0	154,519.3	182,040.3	13.2
Intereses, comisiones y gastos	6,968.3	9,476.0	30.0	140,862.9	170,603.0	16.4
Gobierno Federal	3,653.8	5,816.4	52.2	123,080.2	134,397.0	5.0
Sector paraestatal	3,314.5	3,659.6	5.6	17,782.8	36,206.1	95.7
Apoyo a ahorradores y deudores	0.0	0.0	n.s.	13,656.4	11,437.3	-19.5
IPAB	0.0	0.0	n.s.	11,516.7	10,663.3	-11.0
Otros	0.0	0.0	n.s.	2,139.7	774.0	-65.2
Participaciones	34,328.2	37,545.6	4.6	319,176.1	336,425.4	1.3
Adefas y otros ^{5/}	740.6	1,771.2	128.7	18,870.5	20,746.3	5.7
C. Balance presupuestario (A - B)	-7,596.1	30,443.1	n.s.	-182,464.0	-173,303.9	n.s.
D. Balance no presupuestario	-617.9	3,433.8	n.s.	9,973.0	6,209.4	40.1
E. Balance público: (C + D) = (F + G)	-8,214.0	33,876.9	n.s.	-172,491.0	-167,094.6	n.s.
F. Recursos externos	25,944.1	-16,591.0	n.s.	34,952.1	85,605.1	135.4
G. Recursos internos	-17,730.1	-17,285.9	n.s.	137,538.9	81,489.5	-43.0
Partidas informativas						
Ingresos petroleros ^{6/}	93,464.5	88,231.4	-9.7	682,101.8	769,935.1	8.5
Ingresos no petroleros	160,146.4	204,763.0	22.3	1,340,203.6	1,543,530.6	10.7
Tributarios ^{7/}	105,266.1	128,969.2	17.2	939,257.2	1,020,702.0	4.5
Otros	54,880.4	75,793.8	32.1	400,946.4	522,828.5	25.3

Nota: Las sumas parciales y las variaciones pueden no coincidir debido al redondeo.

p/ Cifras preliminares.

n.s.: no significativo.

1/ El IDE se consolida en este apartado debido a que las retenciones que realizaron las instituciones financieras por este impuesto los contribuyentes las están acreditando contra el impuesto sobre la renta, de acuerdo con lo señalado en el artículo 7 de la Ley del IDE.

2/ Incluye el gasto de las dependencias y entidades bajo presupuesto directo, así como las aportaciones federales para entidades federativas y municipios, y las transferencias que se otorgan a las entidades bajo control presupuestario indirecto para el pago de servicios personales.

3/ Excluye las transferencias que se otorgan para el pago de servicios personales.

4/ Para las entidades bajo control presupuestario directo incluye operaciones recuperables en términos netos (ingreso menos gasto). Por ello, el monto en algunas ocasiones puede ser negativo.

5/ Incluye Adeudos de Ejercicios Fiscales Anteriores (Adefas) y el gasto neto efectuado por el Gobierno Federal a nombre de terceros (cuentas ajenas al presupuesto).

6/ Incluye los ingresos propios de PEMEX, los derechos por hidrocarburos, el aprovechamiento sobre rendimientos excedentes, el IEPS de gasolinas y diesel y el impuesto a los rendimientos petroleros.

7/ Excluye el IEPS sobre gasolinas y diesel y el impuesto a los rendimientos petroleros.

Fuente: Secretaría de Hacienda y Crédito Público.

INGRESOS PRESUPUESTARIOS DEL SECTOR PÚBLICO
(Millones de pesos)

Concepto	Agosto			Enero-Agosto		
	2011	2012 ^{p/}	Crec. real %	2011	2012 ^{p/}	Crec. real %
Total	253,611.0	292,994.4	10.5	2,022,305.5	2,313,465.7	10.0
Petroleros	93,464.5	88,231.4	-9.7	682,101.8	769,935.1	8.5
PEMEX	32,116.6	47,377.3	41.1	215,078.2	282,099.5	26.1
Gobierno Federal	61,348.0	40,854.0	-36.3	467,023.6	487,835.6	0.4
Derechos a los hidrocarburos	73,144.8	63,051.7	-17.6	552,005.5	629,238.1	9.6
Ordinario	73,144.7	63,051.7	-17.6	470,779.9	527,244.9	7.7
Extraordinario sobre exportación de petróleo crudo	0.0	0.0	n.s.	17,313.7	16,595.4	-7.9
Fondo de estabilización	0.1	0.0	n.s.	59,832.8	79,075.1	27.0
Fondo de inv. científ. y tecnol. en materia de energía	0.0	0.0	n.s.	4,053.3	6,291.3	49.2
Para la fiscalización petrolera	0.0	0.0	n.s.	25.8	31.5	17.4
Aprovechamientos sobre rendimientos excedentes	0.0	0.0	n.s.	0.0	0.0	n.s.
IEPS	-11,936.9	-22,319.2	n.s.	-87,506.1	-141,465.1	n.s.
Artículo 2-A Fracción I	-13,654.8	-24,057.0	n.s.	-101,102.1	-154,547.0	n.s.
Artículo 2-A Fracción II ^{1/}	1,717.9	1,737.8	-3.3	13,596.0	13,081.9	-7.5
Impuesto a los rendimientos petroleros	140.1	121.5	-17.0	2,524.2	62.6	-97.6
No petroleros	160,146.4	204,763.0	22.3	1,340,203.6	1,543,530.6	10.7
Gobierno Federal	113,615.3	153,223.3	29.0	1,011,239.3	1,151,549.6	9.5
Tributarios	105,266.1	128,969.2	17.2	939,257.2	1,020,702.0	4.5
ISR-IETU-IDE ^{2/}	57,576.2	63,970.2	6.3	510,576.2	550,074.6	3.6
ISR	56,437.5	60,482.1	2.5	480,836.7	520,798.6	4.1
IMPAC	-13.2	-95.3	n.s.	-566.0	-878.3	n.s.
IETU	3,746.7	2,606.6	-33.5	33,726.0	29,229.0	-16.7
IDE ^{2/}	-2,594.8	976.7	n.s.	-3,420.5	925.2	n.s.
IVA	36,563.7	53,413.0	39.7	334,500.1	380,025.7	9.2
IEPS	5,408.8	6,578.7	16.3	45,340.0	48,785.9	3.4
Importaciones	2,022.5	2,563.5	21.2	16,517.0	18,512.2	7.7
Otros impuestos ^{3/}	3,694.8	2,444.0	-36.7	32,324.0	23,303.6	-30.7
No tributarios	8,349.2	24,254.1	177.8	71,982.1	130,847.6	74.7
Derechos	3,627.3	4,046.8	6.7	26,924.8	33,019.2	17.9
Aprovechamientos	4,317.8	19,799.9	338.5	42,230.2	93,362.5	112.5
Otros	404.1	407.4	-3.6	2,827.1	4,465.8	51.8
Organismos y empresas ^{4/}	46,531.1	51,539.7	5.9	328,964.3	391,980.9	14.5
Partidas informativas						
Tributarios	93,469.2	106,771.6	9.2	854,275.3	879,299.5	-1.1
No tributarios	160,141.7	186,222.8	11.2	1,168,030.1	1,434,166.2	18.0

Nota: Las sumas parciales y las variaciones pueden no coincidir debido al redondeo.

p/ Cifras preliminares.

n.s.: no significativo.

1/ Se refiere a los recursos por el sobreprecio a las gasolinas y diesel conforme al artículo 2o-A fracción II de la Ley del Impuesto Especial Sobre Producción y Servicios.

2/ El IDE se consolida en este apartado debido a que las retenciones que realizaron las instituciones financieras por este impuesto las contribuyentes las están acreditando contra el impuesto sobre la renta, de acuerdo con lo señalado en el artículo 7 de la Ley del IDE.

3/ Incluye los impuestos sobre tenencia o uso de vehículos, sobre automóviles nuevos, exportaciones, no comprendidos en las fracciones anteriores y accesorios.

4/ Excluye subsidios y transferencias del Gobierno Federal a las entidades bajo control presupuestario directo y las aportaciones del Gobierno Federal al ISSSTE.

Fuente: Secretaría de Hacienda y Crédito Público.

GASTO PROGRAMABLE PAGADO DEL SECTOR PÚBLICO
(Millones de pesos)

Concepto	Agosto			Enero-Agosto		
	2011	2012 ^{p/}	Crec. real %	2011	2012 ^{p/}	Crec. real %
Total	219,170.0	213,758.5	-6.7	1,712,203.6	1,947,557.6	9.3
Gobierno Federal	158,222.2	149,624.1	-9.6	1,228,567.5	1,385,340.5	8.4
Poderes Legislativo y Judicial, IFE y CNDH	4,835.2	6,293.4	24.5	39,987.5	47,669.5	14.6
Instituto Nacional de Estadística, Geografía e Informática	322.9	344.3	2.0	2,911.2	3,082.8	1.8
Tribunal Federal de Justicia Fiscal y Administrativa	197.6	157.4	-23.8	1,288.6	1,385.7	3.4
Administración Pública Centralizada	152,866.4	142,829.0	-10.6	1,184,380.1	1,333,202.6	8.2
Ramos administrativos	85,742.6	75,737.0	-15.5	545,278.6	638,443.6	12.6
Presidencia de la República	200.9	192.4	-8.4	1,487.2	1,772.8	14.6
Gobernación	1,908.7	1,323.9	-33.7	10,097.6	14,031.6	33.6
Relaciones Exteriores	683.8	675.1	-5.6	4,009.0	4,235.3	1.6
Hacienda y Crédito Público	4,724.8	3,378.9	-31.6	30,872.4	35,319.5	10.0
Defensa Nacional	5,244.4	4,300.6	-21.6	36,248.3	34,653.5	-8.1
Agricultura, Ganadería, Desarrollo Rural, Pesca y Alimentación	6,691.1	4,903.6	-29.9	54,487.6	55,586.5	-1.9
Comunicaciones y Transportes	5,479.2	5,158.9	-10.0	41,317.7	46,807.0	8.9
Economía	1,913.7	778.2	-61.1	12,452.5	15,884.3	22.6
Educación Pública	25,242.5	22,006.6	-16.6	155,135.7	177,400.8	9.9
Salud	11,278.1	9,239.7	-21.7	51,110.6	72,212.5	35.8
Marina	1,733.9	1,462.4	-19.3	11,587.6	12,458.6	3.4
Trabajo y Previsión Social	286.8	309.8	3.3	2,056.9	2,793.8	30.6
Reforma Agraria	269.0	745.1	164.9	3,531.4	3,907.6	6.4
Medio Ambiente y Recursos Naturales	4,797.1	5,772.8	15.1	30,324.1	33,783.2	7.1
Procuraduría General de la República	768.7	938.5	16.8	7,060.1	7,600.0	3.5
Energía	1,244.8	150.9	-88.4	4,422.8	18,512.3	302.4
Desarrollo Social	9,082.8	7,029.2	-26.0	51,186.3	55,322.4	3.9
Turismo	178.5	721.5	286.5	4,379.2	5,012.7	10.0
Función Pública	153.5	104.9	-34.6	1,119.0	914.8	-21.4
Tribunales Agrarios	49.2	57.9	12.6	452.0	505.6	7.5
Seguridad Pública	2,742.5	4,841.0	68.8	18,238.9	25,479.4	34.3
Consejería Jurídica del Ejecutivo Federal	7.0	8.1	11.4	64.3	67.7	1.2
Consejo Nacional de Ciencia y Tecnología	1,061.7	1,636.9	47.4	13,637.4	14,181.7	0.0
Ramos generales	67,123.8	67,092.1	-4.4	639,101.5	694,759.0	4.5
Aportaciones a Seguridad Social	30,968.1	33,939.2	4.8	249,868.7	280,681.6	8.0
Provisiones Salariales y Económicas	13,900.7	11,838.5	-18.6	54,381.3	57,550.1	1.7
Provisiones y Aportaciones a los Sistemas ^{2/}	1,534.3	1,875.8	16.9	17,324.6	19,630.9	8.9
Aportaciones Federales p/ Entidades Federativas y Municipios	20,720.7	19,438.6	-10.3	317,526.9	336,896.4	2.0
Entidades bajo control presupuestario directo	86,576.4	92,309.3	2.0	704,360.0	813,903.4	11.1
PEMEX	29,865.5	31,681.3	1.4	221,564.1	271,113.2	17.6
Resto de entidades	56,710.9	60,627.9	2.2	482,795.8	542,790.3	8.1
(-) Subsidios, transferencias y aportaciones al ISSSTE	25,628.6	28,174.9	5.1	220,723.9	251,686.4	9.6

Nota: Las sumas parciales y las variaciones pueden no coincidir debido al redondeo.

El gasto programable del Gobierno Federal corresponde a las Cuentas por Liquidar Certificadas (CLC) y los acuerdos de ministración de fondos pagados por la caja de la Tesorería de la Federación. Por lo tanto, puede diferir del gasto ejercido, el cual se mide sobre las CLC presentadas a la Tesorería de la Federación y no incluye los acuerdos de ministración que se regularizan por medio de las CLC en los siguientes meses.

p/ Cifras preliminares.

1/ Con el fin de no doble contabilizar el ingreso y el gasto público, se excluyen las operaciones compensadas que son aquellas transacciones que representan un ingreso para las entidades bajo control presupuestario directo y un gasto para el Gobierno Federal (subsidios, transferencias y aportaciones al ISSSTE).

2/ Provisiones y Aportaciones para los Sistemas de Educación Básica, Normal, Tecnológica y de Adultos.

Fuente: Secretaría de Hacienda y Crédito Público.

SITUACIÓN FINANCIERA DEL GOBIERNO FEDERAL

(Millones de pesos)

Concepto	Agosto			Enero-Agosto		
	2011	2012 ^{p/}	Crec. real %	2011	2012 ^{p/}	Crec. real %
Balance total	-21,981.5	-680.0	n.s.	-225,087.6	-248,961.3	n.s.
Ingresos	174,963.2	194,077.3	6.1	1,478,263.0	1,639,385.2	6.6
Ingresos tributarios	93,469.2	106,771.6	9.2	854,275.3	879,299.5	-1.1
ISR-IETU-IDE ^{1/}	57,576.2	63,970.2	6.3	510,576.2	550,074.6	3.6
ISR	56,437.5	60,482.1	2.5	480,836.7	520,798.6	4.1
IIMPAC	-13.2	-95.3	n.s.	-566.0	-878.3	n.s.
IETU	3,746.7	2,606.6	-33.5	33,726.0	29,229.0	-16.7
IDE ^{2/}	-2,594.8	976.7	n.s.	-3,420.5	925.2	n.s.
Valor agregado	36,563.7	53,413.0	39.7	334,500.1	380,025.7	9.2
Producción y servicios	-6,528.1	-15,740.5	n.s.	-42,166.1	-92,679.2	n.s.
Importaciones	2,022.5	2,563.5	21.2	16,517.0	18,512.2	7.7
Impuesto a los rendimientos petroleros	140.1	121.5	-17.0	2,524.2	62.6	-97.6
Otros	3,694.8	2,444.0	-36.7	32,324.0	23,303.6	-30.7
Ingresos no tributarios	81,494.0	87,305.8	2.5	623,987.6	760,085.7	17.1
Contribución de mejoras	0.0	0.0	n.s.	13.7	25.0	74.9
Derechos	76,772.1	67,098.5	-16.4	578,930.3	662,257.3	10.0
Hidrocarburos	73,144.8	63,051.7	-17.6	552,005.5	629,238.1	9.6
Otros	3,627.3	4,046.8	6.7	26,924.8	33,019.2	17.9
Productos	404.1	407.4	-3.6	2,813.4	4,440.9	51.7
Aprovechamientos	4,317.8	19,799.9	338.5	42,230.2	93,362.5	112.5
Gastos	196,944.7	194,757.3	-5.4	1,703,350.6	1,888,346.5	6.6
Programable	158,222.2	149,624.1	-9.6	1,228,567.5	1,385,340.5	8.4
Corriente	121,268.5	112,042.2	-11.6	1,003,460.9	1,113,529.3	6.7
Servicios personales ^{3/}	27,445.0	28,293.4	-1.4	388,094.3	412,360.0	2.1
Directos	16,819.1	18,185.7	3.4	138,951.5	150,522.8	4.1
Indirectos	10,625.9	10,107.7	-9.0	249,142.8	261,837.3	1.0
Federalizado	6,690.3	5,910.8	-15.5	213,107.1	223,344.4	0.7
Otros	3,935.6	4,196.9	2.0	36,035.7	38,492.8	2.7
Otros gastos	16,895.1	14,271.7	-19.2	97,437.9	120,707.0	19.1
Materiales y suministros	2,143.1	2,145.0	-4.3	12,110.7	12,602.3	0.0
Servicios generales y otros	14,752.0	12,126.7	-21.4	85,327.3	108,104.8	21.8
Subsidios y transferencias ^{3/}	76,928.5	69,477.1	-13.6	517,928.6	580,462.3	7.7
Capital	36,953.7	37,581.9	-2.7	225,106.6	271,811.2	16.1
Inversión física	27,699.9	32,731.6	13.0	204,709.2	225,644.4	6.0
Directa	8,229.6	8,071.9	-6.2	68,222.5	59,925.4	-15.6
Indirecta	19,470.4	24,659.7	21.1	136,486.7	165,719.0	16.7
Inversión financiera y otros	9,253.7	4,850.2	-49.9	20,397.4	46,166.8	117.6
Directa	1,192.9	1,580.8	26.7	2,353.6	28,897.0	-0.0
Indirecta	8,060.9	3,269.4	-61.2	18,043.9	17,269.8	-8.0
No programable	38,722.5	45,133.2	11.5	474,783.1	503,006.0	1.8
Costo financiero	3,653.8	5,816.4	52.2	136,736.6	145,834.2	2.5
Interna	1,918.2	3,237.0	61.4	109,334.6	113,799.2	0.1
Intereses, comisiones y gastos	1,918.2	3,237.0	61.4	95,678.3	102,361.9	2.8
Apoyo a ahorradores y deudores	0.0	0.0	n.s.	13,656.4	11,437.3	-19.5
IPAB	0.0	0.0	n.s.	11,516.7	10,663.3	-11.0
Otros	0.0	0.0	n.s.	2,139.7	774.0	-65.2
Externa	1,735.6	2,579.4	42.1	27,401.9	32,035.1	12.4
Participaciones	34,328.2	37,545.6	4.6	319,176.1	336,425.4	1.3
Adefas y otros ^{4/}	740.6	1,771.2	128.7	18,870.5	20,746.3	5.7

Nota: Las sumas parciales y las variaciones pueden no coincidir debido al redondeo.

El gasto programable del Gobierno Federal corresponde a las Cuentas por Liquidar Certificadas (CLC) y los acuerdos de ministración de fondos pagados por la caja de la Tesorería de la Federación. Por lo tanto, puede diferir del gasto ejercido, el cual se mide sobre las CLC presentadas a la Tesorería de la Federación y no incluye los acuerdos de ministración que se regularizan por medio de las CLC en los siguientes meses.

p/ Cifras preliminares.

n.s.: no significativo; -0-: mayor de 500 por ciento.

1/ El IDE se consolida en este apartado debido a que las retenciones que realizaron las instituciones financieras por este impuesto los contribuyentes las están acreditando contra el impuesto sobre la renta, de acuerdo con lo señalado en el artículo 7 de la Ley del IDE.

2/ Incluye el gasto de las dependencias y entidades bajo control presupuestario directo, así como las aportaciones federales para entidades federativas y municipios, y las transferencias que se otorgan a las entidades bajo control presupuestario indirecto para el pago de servicios personales.

3/ Excluye las transferencias que se otorgan para el pago de servicios personales.

4/ Incluye Adeudos de Ejercicios Fiscales Anteriores (Adefas) y el gasto neto efectuado por el Gobierno Federal a nombre de terceros (cuentas ajenas al presupuesto).

Fuente: Secretaría de Hacienda y Crédito Público.

SITUACIÓN FINANCIERA DE ENTIDADES BAJO CONTROL PRESUPUESTARIO DIRECTO

(Millones de pesos)

Concepto	Agosto			Enero-Agosto		
	2011	2012 ^{p/}	Crec. real %	2011	2012 ^{p/}	Crec. real %
Ingresos propios	80,552.3	100,388.5	19.2	558,396.0	689,429.0	18.7
Venta de bienes y servicios	39,362.5	51,194.3	24.4	288,545.3	329,799.5	9.9
Cuotas IMSS	15,772.0	17,314.5	5.0	118,774.9	129,589.5	4.9
Cuotas y aportaciones ISSSTE	3,631.4	3,097.4	-18.4	32,912.8	35,532.9	3.8
Otros	21,786.4	28,782.4	26.3	118,163.0	194,507.1	58.2
Gasto programable	86,576.4	92,309.3	2.0	704,360.0	813,903.4	11.1
De operación	62,574.1	67,553.6	3.2	552,309.0	626,789.9	9.1
Servicios personales	21,089.3	22,541.0	2.2	167,380.1	181,040.4	4.0
Pensiones y jubilaciones ^{2/}	21,912.3	28,240.7	23.3	217,930.5	243,073.7	7.2
Otros	19,572.4	16,771.9	-18.1	166,998.4	202,675.7	16.7
Gasto de capital	24,002.4	24,755.7	-1.4	152,051.0	187,113.5	18.3
Balancé de operación	-6,024.1	8,079.2	n.s.	-145,963.9	-124,474.5	n.s.
Intereses y gastos de la deuda	3,314.5	3,659.6	5.6	17,782.8	36,206.1	95.7
Internos	1,369.7	1,464.1	2.2	6,300.9	14,509.6	121.4
Externos	1,944.9	2,195.5	8.0	11,481.9	21,696.5	81.6
Balancé antes de transferencias	-9,338.6	4,419.7	n.s.	-163,746.7	-160,680.6	n.s.
Subsidios y transferencias del Gobierno Federal	23,723.9	26,703.4	7.6	206,370.4	236,337.9	10.1
Balancé financiero	14,385.3	31,123.1	106.9	42,623.7	75,657.4	70.6
Financiamiento	-14,385.3	-31,123.1	n.s.	-42,623.7	-75,657.4	n.s.
Endeudamiento neto	-883.4	-6,043.3	n.s.	-12,091.5	-38,527.2	206.3
Variación de disponibilidades	-13,501.9	-25,079.8	n.s.	-54,715.1	-114,184.5	n.s.
Balancé primario	17,699.9	34,782.6	87.9	60,406.4	111,863.4	78.0

Nota: Las sumas parciales y las variaciones pueden no coincidir debido al redondeo.

p/ Cifras preliminares.

n.s.: no significativo.

1/ La situación financiera se mide a partir de los flujos de efectivo de los organismos y empresas, es decir, involucra todos los ingresos y gastos pagados durante el ejercicio fiscal, aún cuando se deriven de compromisos establecidos en ejercicios fiscales anteriores. Con fines de consolidación, se descuentan del ingreso y del gasto: i) Los derechos y enteros al Gobierno Federal en PEMEX y ii) el resultado neto entre el IVA retenido por PEMEX y el pagado a proveedores y al fisco.

2/ Incluye el pago de pensiones y jubilaciones del IMSS, ISSSTE, PEMEX y CFE.

Fuente: Secretaría de Hacienda y Crédito Público.

SITUACIÓN FINANCIERA DEL GOBIERNO FEDERAL Y SEGURIDAD SOCIAL
(Millones de pesos)

Concepto	Agosto			Enero-Agosto		
	2011	2012 ^{p./}	Crec. real %	2011	2012 ^{p./}	Crec. real %
Balance total	-17,577.1	3,131.5	n.s.	-192,760.6	-199,430.8	n.s.
Ingresos	194,177.4	217,878.2	7.3	1,628,950.1	1,810,275.0	6.8
Tributos	93,469.2	106,771.6	9.2	854,275.3	879,299.5	-1.1
Contribuciones de Seguridad Social	19,403.4	20,411.8	0.6	151,687.7	165,122.4	4.6
Otros	106,933.3	118,869.7	6.3	843,710.9	1,017,539.5	15.9
Gobierno Federal	81,494.0	87,305.8	2.5	623,987.6	760,085.7	17.1
Seguridad Social	25,439.3	31,564.0	18.7	219,723.3	257,453.8	12.6
(-) Operaciones compensadas ^{1/}	25,628.6	28,174.9	5.1	220,723.9	251,686.4	9.6
Gastos	211,754.5	214,746.8	-3.0	1,821,710.7	2,009,705.9	6.0
Programable	198,660.5	197,788.5	-4.8	1,567,651.5	1,758,386.3	7.8
Gobierno Federal	158,222.2	149,624.1	-9.6	1,228,567.5	1,385,340.5	8.4
Seguridad Social	40,438.3	48,164.4	13.9	339,084.0	373,045.8	5.8
No programable	38,722.5	45,133.2	11.5	474,783.1	503,006.0	1.8
Costo financiero ^{2/}	3,653.8	5,816.4	52.2	136,736.6	145,834.2	2.5
Otros ^{3/}	35,068.8	39,316.8	7.2	338,046.5	357,171.8	1.0
(-) Operaciones compensadas ^{1/}	25,628.6	28,174.9	5.1	220,723.9	251,686.4	9.6
Financiamiento neto	17,577.1	-3,131.5	n.s.	-192,760.6	-199,430.8	-0.5
Interno	4,042.9	2,185.0	-48.3	166,398.2	146,543.0	-15.3
Externo	13,534.2	-5,316.4	n.s.	26,362.4	52,887.8	92.8

Nota: Las sumas parciales y las variaciones pueden no coincidir debido al redondeo.

p./ Cifras preliminares.

n.s.: no significativo.

1/ Son aquellas transacciones que representan un ingreso para las instituciones de seguridad social y un gasto para el Gobierno Federal, que con el fin de no doble contabilizar el ingreso y el gasto se eliminan.

2/ Incluye los recursos pagados por concepto de intereses, comisiones y gastos de la deuda pública, así como los apoyos fiscales al IPAB y a los programas de apoyo a deudores.

3/ Incluye participaciones, Adefas y el gasto ajeno efectuado por el Gobierno Federal a nombre de terceros (cuentas ajenas al presupuesto).

Fuente: Secretaría de Hacienda y Crédito Público.

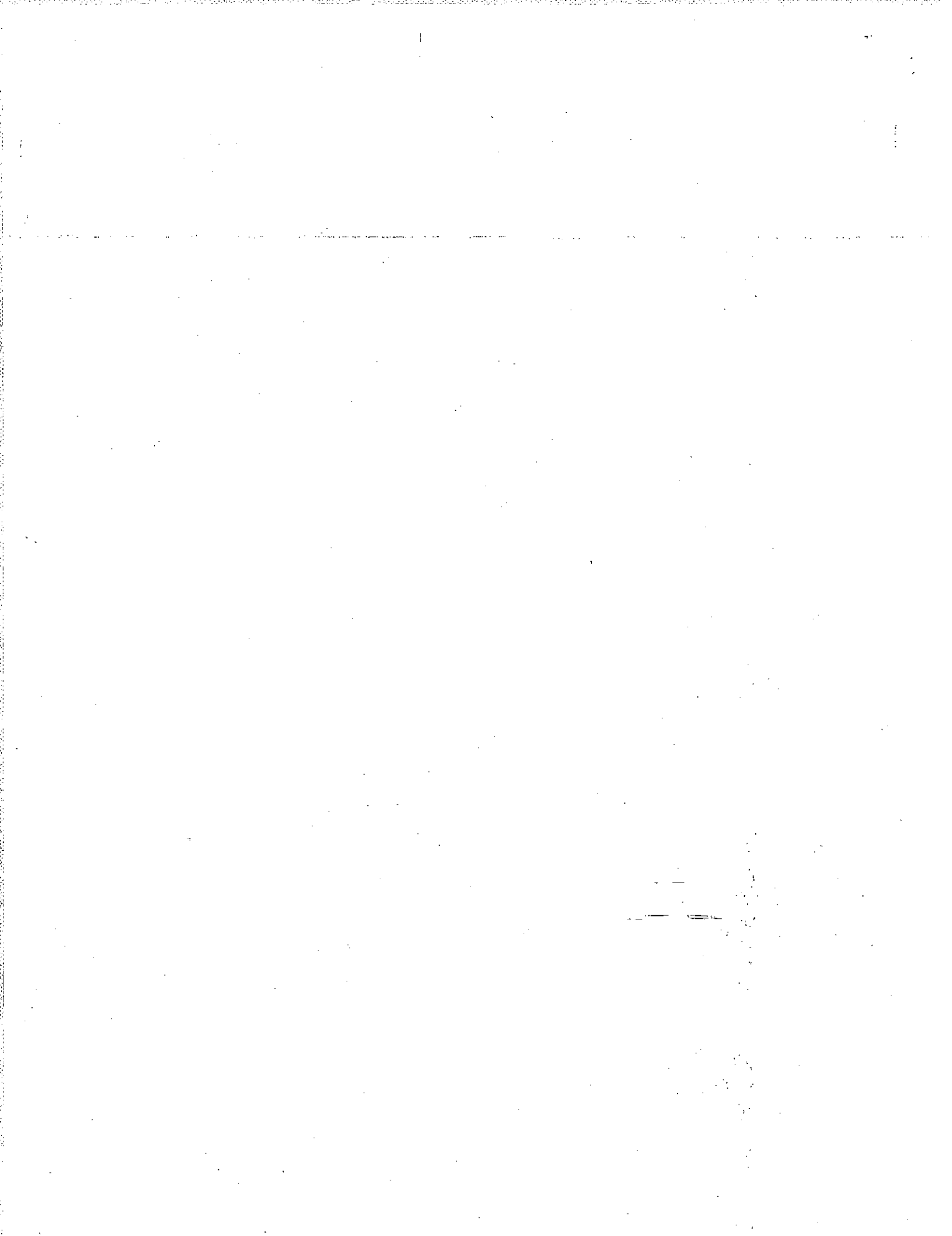

II Coordinación con Entidades Federativas

	Página
Recaudación Federal Participable.	II.1
Participaciones Pagadas a las Entidades Federativas, Agosto de 2012. Por Entidad Federativa y por Fondo.	II.2
Participaciones Pagadas a las Entidades Federativas, Agosto de 2011. Por Entidad Federativa y por Fondo.	II.3
Participaciones Pagadas a las Entidades Federativas, Agosto de 2012. Por Entidad Federativa y por Fondo. Crecimiento en términos reales.	II.4
Participaciones Pagadas a las Entidades Federativas, Enero-agosto de 2012. Por Entidad Federativa y por Fondo.	II.5
Participaciones Pagadas a las Entidades Federativas, Enero-agosto de 2011. Por Entidad Federativa y por Fondo.	II.6
Participaciones Pagadas a las Entidades Federativas, Enero-agosto de 2012. Por Entidad Federativa y por Fondo. Crecimiento en términos reales.	II.7
Aportaciones Federales para Entidades Federativas y Municipios (Ramos 33 y 25), Agosto de 2012. Por Entidad Federativa y por Fondo.	II.8
Aportaciones Federales para Entidades Federativas y Municipios (Ramos 33 y 25), Agosto de 2011. Por Entidad Federativa y por Fondo.	II.9
Aportaciones Federales para Entidades Federativas y Municipios (Ramos 33 y 25), Agosto de 2012. Por Entidad Federativa y por Fondo. Crecimiento en términos reales.	II.10
Aportaciones Federales para Entidades Federativas y Municipios (Ramos 33 y 25), Enero-agosto de 2012. Por Entidad Federativa y por Fondo.	II.11
Aportaciones Federales para Entidades Federativas y Municipios (Ramos 33 y 25), Enero-agosto de 2011. Por Entidad Federativa y por Fondo.	II.12
Aportaciones Federales para Entidades Federativas y Municipios (Ramos 33 y 25), Enero-agosto de 2012. Por Entidad Federativa y por Fondo. Crecimiento en términos reales.	II.13
Gasto Federalizado de Provisiones Salariales y Económicas y Otros Subsidios. Por Entidad Federativa.	II.14
Fondo de Estabilización de los Ingresos de las Entidades Federativas (FEIEF). Por Entidad Federativa.	II.15
Fideicomiso para la Infraestructura en los Estados (FIES). Por Entidad Federativa.	II.16
Otros Subsidios. Por Entidad Federativa.	II.17
Convenios de Descentralización Total. Por Entidad Federativa.	II.18
Convenios de Descentralización de la Secretaría de Educación Pública. Por Entidad Federativa.	II.19
Convenios de Descentralización de la Secretaría de Agricultura, Ganadería, Desarrollo Rural, Pesca y Alimentación. Por Entidad Federativa.	II.20
Convenios de Descentralización de la Secretaría del Medio Ambiente y Recursos Naturales (Comisión Nacional del Agua). Por Entidad Federativa.	II.21
Convenios de Reasignación. Por Entidad Federativa.	II.22

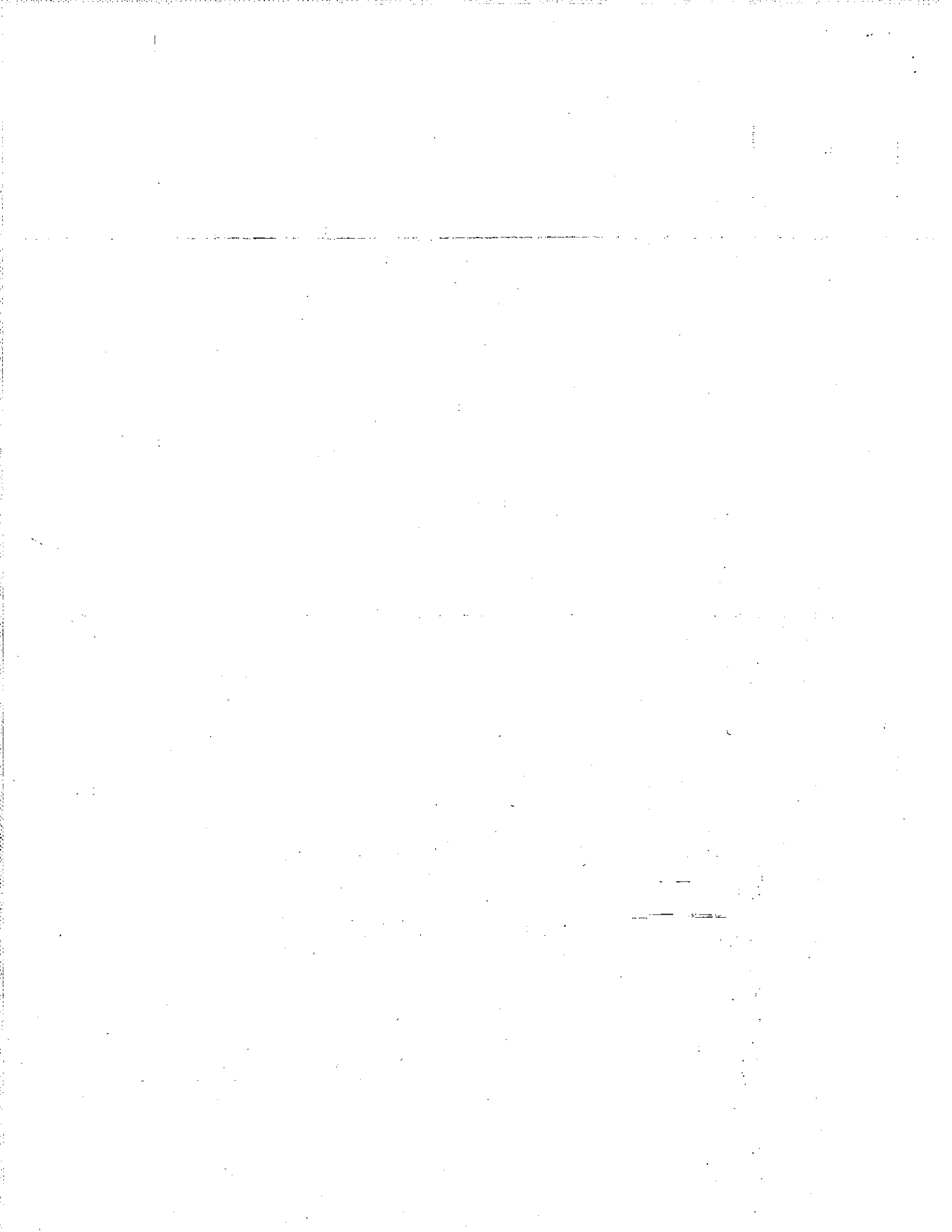

RECAUDACIÓN FEDERAL PARTICIPABLE
(Millones de pesos)

Concepto	Agosto			Enero-Agosto		
	2011	2012 ^{p/}	Crec. real %	2011	2012 ^{p/}	Crec. real %
Total	134,859.2	154,853.6	9.8	1,253,298.2	1,339,130.0	2.7
No petroleros	111,528.9	123,026.9	5.5	947,526.5	1,022,206.4	3.7
Renta	53,890.1	59,300.6	5.2	482,376.9	534,003.2	6.4
Impuesto empresarial a tasa única	4,058.8	3,194.2	-24.7	33,103.0	28,976.2	-15.9
Valor agregado	42,698.1	48,931.2	9.6	337,818.2	371,150.9	5.6
Producción y servicios	6,316.5	5,278.8	-20.1	42,476.5	43,614.3	-1.3
Tabacos labrados	2,381.4	2,449.0	1.7	18,346.7	20,137.9	5.5
Bebidas alcohólicas	595.0	742.8	19.4	4,082.4	5,653.0	33.1
Cerveza	1,977.3	1,815.0	-12.2	14,614.5	14,462.6	-4.9
Bebidas energizantes	12.2	3.3	-74.4	69.2	84.2	16.9
Telecomunicaciones	1,350.6	268.7	-81.0	5,363.7	3,276.6	-41.3
Comercio exterior	2,154.0	2,527.1	12.2	16,400.0	18,001.2	5.5
Importación	2,154.0	2,527.1	12.2	16,398.4	18,001.0	5.5
Exportación	0.0	0.0	n.s.	1.6	0.3	-84.4
Automóviles nuevos ^{1/}	510.6	606.9	13.7	4,560.3	5,093.6	7.4
Tenencia	755.1	142.4	-82.0	13,895.3	2,346.9	-83.8
Aeronaves	1.2	0.0	n.s.	13.7	0.9	-93.5
Resto ^{2/}	753.9	142.4	-81.9	13,881.7	2,345.9	-83.8
Impuesto a los depósitos en efectivo ^{3/}	-1,213.5	31.2	n.s.	4,217.0	1,976.1	-55.0
Recargos y actualizaciones	1,489.4	1,974.4	26.8	11,007.8	14,905.5	30.2
Otros ^{4/}	-91.4	1.6	n.s.	-716.5	-562.8	n.s.
Derecho a la minería	961.3	1,038.5	3.3	2,388.0	2,701.4	8.7
Petroleros	23,330.2	31,826.7	30.5	305,771.7	316,923.7	-0.4
IEPS gasolinas y diesel	-14,970.8	-7,262.6	n.s.	-85,021.2	-137,811.1	n.s.
Artículo 2-A fracción I	-16,780.8	-9,308.2	n.s.	-99,108.7	-151,721.5	n.s.
Artículo 2-A fracción II	1,810.0	2,045.5	8.1	14,087.4	13,910.4	-5.1
Rendimientos petroleros	117.4	137.9	12.4	2,501.5	-513.4	n.s.
Derecho ordinario sobre hidrocarburos	36,677.6	37,612.5	1.9	374,492.2	437,426.5	12.3
Derecho especial sobre hidrocarburos	338.3	370.2	4.7	2,913.5	4,124.0	36.1
Derecho adicional sobre hidrocarburos	263.0	44.4	-83.9	1,687.4	2,811.9	60.2
Derecho ordinario sobre hidrocarburos para municipios ^{5/}	636.3	652.5	1.9	6,496.9	7,588.7	12.3
Derecho especial sobre hidrocarburos para municipios ^{5/}	5.9	6.4	4.7	50.5	71.5	36.1
Derecho adicional sobre hidrocarburos para municipios ^{5/}	4.6	0.8	-83.9	29.3	48.8	60.2
Fondo de extracción de hidrocarburos	258.0	264.5	1.9	2,621.6	3,176.8	16.5

Nota: Las sumas parciales y las variaciones pueden no coincidir debido al redondeo.

Los datos del presente cuadro difieren de las cifras de recaudación contenidas en los demás apartados de este reporte, porque de acuerdo con lo establecido en la Ley de Coordinación Fiscal las cifras corresponden a la información utilizada para el pago provisional de participaciones de enero-agosto (recaudación del primer ajuste cuatrimestral enero-abril y abril-julio de 2012), excepto las cifras consignadas en los renglones de tenencia resto y automóviles nuevos que corresponden al monto reportado como autoliquidable por las propias entidades federativas en enero-agosto.

p./ Cifras preliminares.

n.s.: no significativo.

1/ Incluye el Fondo de Compensación del ISAN.

2/ Se refiere al impuesto federal sobre tenencia o uso de vehículos recaudado y autoliquidado por las entidades federativas. Incluye los accesorios derivados del gravamen.

3/ El IDE se consolida en este apartado debido a que las retenciones que realizaron las instituciones financieras por este impuesto los contribuyentes las están acreditando contra el impuesto sobre la renta, de acuerdo con lo señalado en el artículo 7 de la Ley del IDE.

4/ Fracción IV del artículo 1o de la Ley de Ingresos: contribuciones no comprendidas en las fracciones precedentes causadas en ejercicios fiscales anteriores pendientes de liquidación o de pago.

5/ Corresponde a la aplicación del factor de 0.0148 a la recaudación obtenida por el Derecho Ordinario sobre Hidrocarburos, el Derecho Especial sobre Hidrocarburos y el Derecho Adicional sobre Hidrocarburos.

Fuente: Secretaría de Hacienda y Crédito Público.

PARTICIPACIONES PAGADAS A LAS ENTIDADES FEDERATIVAS, AGOSTO DE 2012^{1/}
POR ENTIDAD FEDERATIVA Y POR FONDO
(Millones de pesos)

Entidad	Fondo General de Participaciones	Fondo de Fomento Municipal	Fondo de Fiscalización	Fondo de Extracción de Hidrocarburos	IEPS	IEPS Gasolinas Artículo 2A Fracción II ^{3/}	Tenencia ^{2/}	0.136% de la Recaudación Federal Participable	Derecho Adicional sobre la Extracción de Petróleo	ISAN ^{3/}	Incentivos Económicos	Total
Total	29,966.2	1,494.0	1,367.5	264.5	707.5	2,045.5	142.4	203.0	20.9	606.9	727.1	37,545.6
Aguascalientes	331.5	39.9	9.3	0.0	5.1	18.0	0.6	0.0	0.0	5.5	13.6	423.6
Baja California	844.2	21.6	26.1	0.0	24.2	52.5	0.7	7.1	0.0	12.8	31.2	1,020.4
Baja California Sur	200.2	11.3	9.7	0.0	6.1	10.0	0.0	0.0	0.0	3.7	24.6	265.7
Campeche	282.6	18.3	12.6	117.1	4.6	11.4	0.1	0.6	14.6	2.8	5.8	470.5
Coahuila	723.3	23.8	34.8	0.0	19.8	45.8	28.5	4.5	0.0	14.4	42.4	937.1
Colima	209.4	21.7	-5.2	0.0	9.1	12.5	0.9	5.1	0.0	2.9	6.5	262.8
Chiapas	1,331.4	28.3	47.4	16.5	13.4	93.0	0.5	0.3	0.0	11.8	14.3	1,556.8
Chihuahua	855.7	30.6	60.4	0.0	21.8	71.3	1.5	7.0	0.0	21.2	19.4	1,088.9
Distrito Federal	3,488.4	199.0	160.1	0.0	97.5	122.8	28.5	0.0	0.0	138.1	61.4	4,295.9
Durango	395.0	34.8	3.5	0.0	8.2	26.4	1.1	0.0	0.0	6.1	7.8	482.8
Guanajuato	1,223.2	51.0	-58.2	0.0	31.8	75.7	6.2	0.0	0.0	19.9	38.8	1,388.4
Guerrero	706.4	22.0	19.4	0.0	14.3	60.3	11.0	0.0	0.0	4.7	8.9	847.0
Hidalgo	564.5	79.9	29.3	0.0	10.1	58.4	2.7	0.0	0.0	6.1	11.7	762.8
Jalisco	1,941.1	57.0	130.9	0.0	59.7	132.2	0.0	0.0	0.0	51.9	75.9	2,448.7
México	3,972.3	77.7	123.0	0.0	80.2	256.9	15.7	0.0	0.0	70.7	31.1	4,627.5
Michoacán	902.4	79.9	25.1	0.0	28.1	84.7	11.4	7.1	0.0	15.4	12.6	1,166.6
Morelos	433.2	34.2	17.9	0.0	9.9	27.5	2.0	0.0	0.0	7.4	5.9	537.9
Nayarit	283.8	31.1	11.0	0.0	6.8	40.0	0.6	0.0	0.0	1.7	4.8	379.8
Nuevo León	1,406.0	31.4	-58.0	0.0	53.4	88.0	0.0	2.9	0.0	41.5	52.8	1,734.1
Oaxaca	773.8	85.5	-10.0	0.0	12.9	65.8	1.0	0.2	0.1	8.8	6.7	944.7
Puebla	1,279.3	77.4	26.2	0.0	23.9	94.3	0.0	0.0	0.0	29.6	20.4	1,551.3
Querétaro	500.1	40.8	5.8	0.0	10.3	31.4	1.4	0.0	0.0	13.0	29.0	631.9
Quintana Roo	353.2	25.9	2.3	0.0	11.0	23.2	2.8	1.0	0.0	19.0	22.5	460.9
San Luis Potosí	591.3	40.9	32.6	0.0	11.9	35.8	5.0	0.0	0.0	9.6	8.7	735.6
Sinaloa	719.4	21.0	75.0	0.0	21.5	46.0	2.3	0.4	0.0	15.9	26.9	928.4
Sonora	737.9	18.3	257.7	0.0	23.6	68.5	3.1	10.0	0.0	15.7	44.5	1,179.4
Tabasco	1,088.3	39.3	137.2	78.6	11.6	39.5	0.0	0.0	1.2	6.9	6.2	1,408.8
Tamaulipas	831.8	40.9	44.0	23.2	23.9	94.8	7.5	145.3	0.4	19.8	32.9	1,264.5
Tlaxcala	301.9	28.3	2.2	0.0	2.1	48.2	1.1	0.0	0.0	1.7	5.3	386.5
Veracruz	1,851.8	65.7	39.8	29.1	25.8	124.8	4.2	10.4	4.7	20.0	33.3	2,209.6
Yucatán	478.5	54.6	28.1	0.0	16.7	27.8	0.2	1.0	0.0	5.9	6.5	619.3
Zacatecas	364.2	61.8	16.0	0.0	8.4	57.8	1.8	0.0	0.0	2.4	14.7	527.1

Nota: Las sumas parciales pueden no coincidir debido al redondeo.

La información incluye recursos autoliquidables: impuesto federal sobre tenencia o uso de vehículos; la parte proporcional en la recaudación del IEPS de tabacos, cervezas y bebidas alcohólicas; impuesto sobre automóviles nuevos e incentivos económicos.

p/ Cifras preliminares.

1/ Incluye el Fondo de Compensación e incentivos venta final de gasolina y diesel.

2/ La Ley Federal del Impuesto sobre Tenencia o Uso de Vehículos se derogó a partir del 1° de enero de 2012 (DOF 21-XII-2007).

3/ Incluye el Fondo de Compensación del ISAN.

Fuente: Secretaría de Hacienda y Crédito Público.

PARTICIPACIONES PAGADAS A LAS ENTIDADES FEDERATIVAS, AGOSTO DE 2011
- POR ENTIDAD FEDERATIVA Y POR FONDO -
(Millones de pesos)

Entidad	Fondo General de Participaciones	Fondo de Fomento Municipal	Fondo de Fiscalización	Fondo de Extracción de Hidrocarburos	IEPS	IEPS Gasolinaz Artículo 2A Fracción II ^{1/}	Tenencia ^{2/}	0.136% de la Recaudación Federal Participable	Derecho Adicional sobre la Extracción de Petróleo	ISAN ^{3/}	Incentivos Económicos	Total
Total	25,972.8	1,294.5	1,384.5	258.0	705.0	1,810.0	753.9	177.9	20.5	510.6	1,440.7	34,328.2
Aguascalientes	291.9	37.8	12.7	0.0	5.4	16.7	0.9	0.0	0.0	4.4	7.0	376.7
Baja California	739.7	15.9	31.8	0.0	23.6	56.0	1.7	6.4	0.0	13.3	32.3	920.7
Baja California Sur	181.8	10.1	8.0	0.0	6.5	12.3	4.8	0.0	0.0	2.7	10.2	236.6
Campeche	248.8	16.2	11.3	115.8	5.1	19.4	0.6	0.5	13.8	3.1	5.2	439.8
Coahuila	622.9	19.4	26.9	0.0	19.5	40.4	18.8	4.3	0.0	39.6	16.4	808.2
Colima	184.8	20.5	8.2	0.0	8.7	13.3	2.7	4.0	0.0	2.4	6.0	250.7
Chiapas	1,165.4	19.2	50.2	15.7	13.0	83.9	1.5	0.3	0.0	8.3	11.5	1,369.0
Chihuahua	744.6	25.0	31.5	0.0	24.5	60.0	3.9	6.8	0.0	17.9	11.5	925.7
Distrito Federal	3,116.8	183.1	137.2	0.0	89.8	113.9	211.8	0.0	0.0	108.7	47.0	4,008.4
Durango	342.7	31.8	14.4	0.0	8.6	19.6	2.8	0.0	0.0	2.1	5.3	427.3
Guanajuato	1,035.1	40.8	42.8	0.0	32.6	69.3	20.1	0.0	0.0	15.7	34.4	1,290.7
Guerrero	600.6	16.4	24.7	0.0	12.4	65.0	16.9	0.2	0.0	4.2	10.4	750.8
Hidalgo	472.0	75.4	19.8	0.0	9.6	65.3	6.7	0.0	0.0	5.1	6.9	660.7
Jalisco	1,685.9	43.8	71.6	0.0	59.0	110.9	67.5	0.0	0.0	36.1	50.3	2,125.1
México	3,375.8	53.2	140.0	0.0	73.4	184.7	154.8	0.0	0.0	66.0	72.6	4,120.6
Michoacán	763.2	72.4	31.5	0.0	27.6	77.3	15.0	6.9	0.0	12.0	9.3	1,015.2
Morelos	380.5	30.8	16.2	0.0	10.0	21.2	6.9	0.0	0.0	6.2	7.1	478.9
Nayarit	253.1	29.4	10.9	0.0	7.3	13.1	1.4	0.0	0.0	1.3	16.9	333.3
Nuevo León	1,219.8	21.1	53.1	0.0	49.6	73.0	105.9	2.4	0.0	15.5	857.7	2,398.0
Oaxaca	653.0	79.2	26.9	0.0	16.9	69.4	2.4	2.0	0.0	5.4	4.9	860.2
Puebla	1,069.7	67.6	44.5	0.0	26.3	85.3	4.3	0.0	0.0	22.4	21.3	1,341.4
Querétaro	436.1	36.8	18.8	0.0	10.0	30.3	1.8	0.0	0.0	11.1	24.9	569.8
Quintana Roo	307.4	23.2	13.3	0.0	13.1	22.1	16.3	0.8	0.0	13.5	24.5	434.1
San Luis Potosí	496.1	37.3	20.7	0.0	13.3	30.2	12.5	0.0	0.0	7.6	7.1	624.8
Sinaloa	630.8	16.6	45.0	0.0	23.5	44.6	3.7	0.4	0.0	15.2	26.2	806.0
Sonora	647.4	13.8	200.8	0.0	25.3	59.8	17.7	9.2	0.0	13.6	39.3	1,026.9
Tabasco	990.2	34.5	131.3	74.2	11.4	47.5	3.0	0.0	2.1	7.9	7.1	1,309.1
Tamaulipas	722.3	35.3	31.2	23.3	25.3	47.0	22.2	124.0	0.2	15.4	16.1	1,062.3
Tlaxcala	264.5	25.9	11.5	0.0	2.1	49.0	2.1	0.0	0.0	1.9	2.8	359.6
Veracruz	1,600.2	51.6	66.9	29.0	26.5	131.2	18.1	8.7	4.4	24.6	26.6	1,987.9
Yucatán	413.6	51.2	17.5	0.0	16.3	24.1	1.4	1.0	0.0	5.7	9.1	539.9
Zacatecas	316.0	59.2	13.4	0.0	8.8	54.4	3.9	0.0	0.0	1.5	13.0	470.1

Nota: Las sumas parciales pueden no coincidir debido al redondeo.

La información incluye recursos autoliquidables: impuesto federal sobre tenencia o uso de vehículos; la parte proporcional en la recaudación del IEPS de tabacos, cervezas y bebidas alcohólicas; impuesto sobre automóviles nuevos e incentivos económicos.

1/ Incluye el Fondo de Compensación e incentivos venta final de gasolina y diesel.

2/ La Ley Federal del Impuesto sobre Tenencia o Uso de Vehículos se derogó a partir del 1° de enero de 2012 (DOF 21-XII-2007).

3/ Incluye el Fondo de Compensación del ISAN.

Fuente: Secretaría de Hacienda y Crédito Público.

PARTICIPACIONES PAGADAS A LAS ENTIDADES FEDERATIVAS, AGOSTO DE 2012^{1/}
- POR ENTIDAD FEDERATIVA Y POR FONDO -
[Crecimiento en términos reales]

Entidad	Fondo General de Participaciones	Fondo de Fomento Municipal	Fondo de Fiscalización	Fondo de Extracción de Hidrocarburos	IEPS	IEPS Gasolinas Artículo 2A Fracción II ^{1/}	Tenencia ^{2/}	0.136% de la Recaudación Federal Participable	Derecho Adicional sobre la Extracción de Petróleo	ISAN ^{3/}	Incentivos Económicos	Total
Total	10.3	10.4	-5.5	-1.9	-4.0	8.1	-81.9	9.1	2.4	13.7	51.7	4.6
Aguascalientes	8.6	1.2	30.0	n.s.	-9.9	3.2	-31.7	n.s.	n.s.	20.6	86.1	7.5
Baja California	9.1	30.3	-21.6	n.s.	-2.2	-10.5	-60.6	6.9	n.s.	-8.3	-7.7	6.0
Baja California Sur	5.3	6.7	15.8	n.s.	-11.3	-21.8	n.s.	2.0	n.s.	31.3	130.0	7.4
Campeche	8.6	8.2	6.6	-3.3	-13.8	-43.8	-81.6	25.1	1.2	-14.0	6.4	2.3
Coahuila	11.1	16.9	23.6	n.s.	-3.1	8.3	45.0	-0.3	-66.5	-65.3	147.9	10.9
Colima	8.3	1.3	n.s.	n.s.	0.5	-9.8	-69.1	20.3	n.s.	15.7	2.5	0.3
Chiapas	9.3	40.7	-9.8	0.6	-1.2	6.0	-65.4	12.1	n.s.	35.6	18.6	8.8
Chihuahua	9.9	17.3	83.4	n.s.	-15.0	13.8	-62.7	-2.7	n.s.	13.1	61.4	12.5
Distrito Federal	7.0	3.9	11.6	n.s.	3.8	3.1	-87.1	n.s.	n.s.	21.5	24.9	2.5
Durango	10.2	4.7	-76.9	n.s.	-9.6	28.8	-63.4	n.s.	n.s.	173.0	41.1	8.0
Guanajuato	13.0	19.4	n.s.	n.s.	-6.6	4.5	-70.2	n.s.	n.s.	21.4	-7.8	2.9
Guerrero	12.5	28.3	-24.7	n.s.	9.7	-11.3	-38.1	n.s.	n.s.	6.8	-17.9	7.9
Hidalgo	14.4	1.4	41.6	n.s.	0.7	-14.5	-61.2	n.s.	n.s.	16.3	62.8	10.4
Jalisco	10.1	24.6	74.7	n.s.	-3.2	13.9	n.s.	n.s.	n.s.	37.3	44.5	10.2
México	12.5	39.7	-16.0	n.s.	4.4	33.1	-90.3	n.s.	n.s.	2.4	-59.0	7.4
Michoacán	13.1	5.5	-23.7	n.s.	-2.5	4.8	-27.0	-2.6	n.s.	22.1	29.3	9.9
Morelos	8.9	6.1	5.6	n.s.	-5.9	24.1	-72.5	n.s.	n.s.	13.1	-19.4	7.4
Nayarit	7.2	1.1	-3.2	n.s.	-11.7	192.7	-54.9	n.s.	n.s.	29.1	-72.8	9.0
Nuevo León	10.2	42.6	4.5	n.s.	3.0	15.3	n.s.	19.4	n.s.	156.3	-94.1	-30.8
Oaxaca	13.3	3.2	n.s.	n.s.	-27.4	-9.3	-61.2	-88.8	n.s.	55.3	31.6	5.0
Puebla	14.4	9.5	-43.6	n.s.	-13.0	5.8	n.s.	n.s.	n.s.	26.3	-8.3	10.6
Querétaro	9.7	5.8	-70.5	n.s.	-0.8	-0.9	-24.3	n.s.	n.s.	12.2	11.5	6.1
Quintana Roo	9.9	7.1	-83.2	n.s.	-19.4	0.6	-83.7	24.2	n.s.	34.2	-12.4	1.5
San Luis Potosí	14.0	4.9	50.4	n.s.	-14.9	13.5	-62.1	n.s.	n.s.	20.8	16.3	12.6
Sinaloa	9.1	20.7	59.1	n.s.	-12.2	-1.4	-39.6	3.5	n.s.	0.2	-1.6	10.2
Sonora	9.0	26.5	22.7	n.s.	-10.7	9.7	-83.1	4.2	n.s.	10.2	8.5	9.8
Tabasco	5.1	9.0	0.1	1.4	-2.6	-20.4	n.s.	n.s.	-44.5	-17.3	-16.1	2.9
Tamaulipas	10.1	10.7	35.0	-4.9	-9.8	93.0	-67.9	12.1	48.0	23.1	95.1	13.8
Tlaxcala	9.2	4.5	n.s.	n.s.	0.7	6.0	-48.4	n.s.	n.s.	-11.8	85.5	2.8
Veracruz	10.7	21.8	-43.1	-4.2	-6.9	-9.0	-77.8	13.5	1.8	-22.2	19.8	6.3
Yucatán	10.6	2.0	53.5	n.s.	-2.2	10.3	-88.3	-3.3	n.s.	0.7	31.6	9.7
Zacatecas	10.2	-0.2	14.5	n.s.	-8.3	1.7	-57.0	n.s.	n.s.	52.1	8.0	7.2

Nota: Las variaciones pueden no coincidir debido al redondeo.

La información incluye recursos autoliquidables: impuesto federal sobre tenencia o uso de vehículos; la parte proporcional en la recaudación del IEPS de tabacos, cervezas y bebidas alcohólicas; impuesto sobre automóviles nuevos e incentivos económicos.

p / Cifras preliminares

n.s.: no significativo.

1 / Incluye el Fondo de Compensación e Incentivos venta final de gasolina y diesel.

2 / La Ley Federal del Impuesto sobre Tenencia o Uso de Vehículos se derogó a partir del 1° de enero de 2012 (DOF 21-XII-2007).

3 / Incluye el Fondo de Compensación del ISAN.

Fuente: Secretaría de Hacienda y Crédito Público.

PARTICIPACIONES PAGADAS A LAS ENTIDADES FEDERATIVAS, ENERO- AGOSTO DE 2012^{p/}
- POR ENTIDAD FEDERATIVA Y POR FONDO -
(Millones de pesos)

Entidad	Fondo General de Participaciones	Fondo de Fomento Municipal	Fondo de Fiscalización	Fondo de Extracción de Hidrocarburos	IEPS	IEPS Gasolinas Artículo 2A Fracción II ^{1/}	Tenencia ^{2/}	0.136% de la Recaudación Federal Participable	Derecho Adicional sobre la Extracción de Petróleo	ISAN ^{3/}	Incentivos Económicos	Total
Total	266,592.5	13,295.1	17,097.7	3,176.8	5,730.9	13,910.4	2,345.9	1,806.4	252.4	5,093.6	7,123.7	336,425.4
Aguascalientes	2,910.5	334.4	173.5	0.0	42.8	146.1	8.2	0.0	0.0	47.6	112.9	3,776.0
Baja California	7,433.4	209.9	434.7	0.0	193.8	452.0	12.4	63.6	0.0	115.8	399.5	9,315.2
Baja California Sur	1,687.8	97.9	83.5	0.0	49.3	104.5	18.4	0.2	0.0	30.5	167.2	2,239.2
Campeche	2,551.7	156.2	113.6	1,409.1	36.8	75.1	2.4	5.6	182.6	30.2	50.9	4,614.2
Coahuila	6,597.0	223.2	346.5	0.0	159.7	302.9	162.5	40.6	0.0	235.0	206.3	8,273.8
Colima	1,841.5	182.1	86.7	0.0	74.7	96.6	8.0	44.6	0.0	29.5	80.8	2,444.5
Chiapas	11,697.5	285.4	579.4	197.5	107.2	678.6	11.5	2.7	0.0	92.9	136.9	13,789.5
Chihuahua	7,574.6	284.0	418.0	0.0	175.3	479.6	37.0	63.1	0.0	183.6	213.7	9,428.8
Distrito Federal	30,331.9	1,702.3	1,556.6	0.0	792.1	819.4	419.5	0.0	0.0	1,085.2	670.3	37,377.2
Durango	3,463.1	296.4	216.5	0.0	65.6	173.9	37.7	0.0	0.0	37.8	80.9	4,372.0
Guanajuato	11,075.5	473.8	684.1	0.0	255.5	527.3	66.8	0.0	0.0	168.6	293.6	13,545.1
Guerrero	6,345.5	216.7	353.3	0.0	111.3	494.8	233.1	0.0	0.0	41.5	113.9	7,910.0
Hidalgo	5,187.7	672.2	264.5	0.0	81.7	463.3	53.0	0.0	0.0	49.5	103.9	6,875.7
Jalisco	17,265.3	542.5	958.0	0.0	483.7	849.0	206.4	0.0	0.0	415.4	627.0	21,347.3
México	35,879.8	808.4	1,807.8	0.0	644.8	1,319.3	282.1	0.0	0.0	611.0	547.5	41,900.7
Michoacán	8,117.9	690.4	421.5	0.0	227.1	625.8	67.0	64.1	0.0	126.3	155.0	10,495.0
Morelos	3,798.6	294.6	186.0	0.0	78.6	162.6	30.9	0.0	0.0	64.3	93.2	4,708.9
Nayarit	2,472.7	262.5	119.3	0.0	53.6	336.1	8.2	0.0	0.0	15.1	76.0	3,343.5
Nuevo León	12,445.2	308.8	610.5	0.0	431.0	575.2	77.8	25.9	0.0	282.7	356.7	15,113.8
Oaxaca	6,952.7	728.1	460.8	0.0	105.3	511.7	14.8	2.1	0.1	61.3	101.6	8,938.4
Puebla	11,638.1	685.9	585.6	0.0	194.0	511.3	78.9	0.0	0.0	239.0	254.5	14,187.3
Querétaro	4,435.4	348.2	320.5	0.0	83.2	240.9	13.0	0.0	0.0	106.7	279.9	5,827.7
Quintana Roo	3,124.0	223.9	162.3	0.0	88.9	153.5	54.5	9.1	0.0	139.3	314.4	4,269.8
San Luis Potosí	5,456.2	359.9	257.5	0.0	93.9	240.9	45.2	0.0	0.0	77.4	93.8	6,624.8
Sinaloa	6,318.7	198.6	1,007.1	0.0	172.4	351.3	22.5	3.5	0.0	152.7	246.2	8,472.9
Sonora	6,482.9	177.6	2,066.5	0.0	191.6	489.8	29.1	89.7	0.0	141.3	425.5	10,094.0
Tabasco	9,431.1	340.1	1,105.1	939.8	95.7	519.0	27.7	0.0	14.6	86.8	70.8	12,630.7
Tamaulipas	7,475.0	366.8	363.0	279.9	192.0	369.8	64.5	1,290.6	3.5	140.8	186.3	10,732.1
Tlaxcala	2,665.5	240.3	153.6	0.0	17.3	347.5	21.7	0.0	0.0	15.2	37.3	3,498.3
Veracruz	16,545.6	613.8	799.2	350.6	231.9	904.3	213.5	91.8	51.8	196.2	306.1	20,304.8
Yucatán	4,202.9	459.6	249.7	0.0	133.1	166.0	4.4	9.2	0.0	54.8	132.0	5,411.8
Zacatecas	3,187.2	511.1	152.8	0.0	67.0	422.5	13.5	0.0	0.0	19.5	189.1	4,562.5

Nota: Las sumas parciales pueden no coincidir debido al redondeo.

La información incluye recursos autoliquidables: impuesto federal sobre tenencia o uso de vehículos; la parte proporcional en la recaudación del IEPS de tabacos, cervezas y bebidas alcohólicas; impuesto sobre automóviles nuevos e incentivos económicos.

p/ Cifras preliminares.

1/ Incluye el Fondo de Compensación e Incentivos venta final de gasolina y diesel.

2/ La Ley Federal del Impuesto sobre Tenencia o Uso de Vehículos se derogó a partir del 1° de enero de 2012 (DOF 21-XII-2007).

3/ Incluye el Fondo de Compensación del ISAN.

Fuente: Secretaría de Hacienda y Crédito Público.

PARTICIPACIONES PAGADAS A LAS ENTIDADES FEDERATIVAS, ENERO-AGOSTO DE 2011
-POR ENTIDAD FEDERATIVA Y POR FONDO-
(Millones de pesos)

Entidad	Fondo General de Participaciones	Fondo de Fomento Municipal	Fondo de Fiscalización	Fondo de Extracción de Hidrocarburos	IEPS	IEPS Gasolinas Artículo 2A Fracción II ^{1/}	Tenencia ^{2/}	0.136% de la Recaudación Federal Participable	Derecho Adicional sobre la Extracción de Petróleo	ISAN ^{3/}	Incentivos Económicos	Total
Total	242,677.4	12,100.2	15,386.3	2,621.6	5,207.1	14,087.4	13,881.7	1,645.6	207.0	4,560.3	6,801.5	319,176.1
Aguascalientes	2,707.3	320.8	144.8	0.0	39.4	137.3	8.1	0.0	0.0	43.8	83.0	3,484.4
Baja California	6,773.8	168.6	360.9	0.0	188.2	472.7	23.4	60.0	0.0	106.3	374.8	8,528.8
Baja California Sur	1,694.1	91.3	76.2	0.0	48.7	105.6	86.8	0.2	0.0	25.6	91.2	2,219.6
Campeche	2,074.5	140.9	107.1	1,155.9	41.0	108.4	8.3	4.7	130.3	24.2	58.4	3,853.5
Coahuila	5,675.1	199.3	303.9	0.0	144.3	315.8	485.0	40.3	0.0	320.2	206.9	7,690.8
Colima	1,679.5	175.1	82.2	0.0	61.8	107.4	19.7	37.8	0.0	24.6	65.1	2,253.2
Chiapas	10,723.2	232.8	525.9	157.0	96.8	653.1	14.0	2.4	0.0	78.0	122.0	12,605.2
Chihuahua	6,885.6	247.6	350.1	0.0	198.2	489.8	57.6	64.1	0.0	154.5	208.8	8,656.3
Distrito Federal	28,224.1	1,600.8	1,461.1	0.0	646.7	815.4	4,092.5	0.0	0.0	970.2	403.1	38,214.0
Durango	3,237.8	278.1	168.0	0.0	63.8	159.4	33.8	0.0	0.0	20.0	78.9	4,039.8
Guanajuato	10,088.4	417.0	650.0	0.0	224.2	521.7	689.5	0.0	0.0	147.7	220.4	12,958.9
Guerrero	5,961.8	187.7	281.8	0.0	85.8	510.5	175.6	1.6	0.0	40.9	104.1	7,349.9
Hidalgo	4,540.3	649.8	237.4	0.0	67.6	299.4	186.9	0.0	0.0	45.6	83.8	6,110.7
Jalisco	15,833.3	462.0	821.6	0.0	411.0	876.1	1,619.7	0.0	0.0	351.7	532.8	20,908.1
México	32,425.7	659.8	1,585.6	0.0	516.1	1,486.9	2,092.2	0.0	0.0	573.1	563.3	39,902.7
Michoacán	7,421.2	654.4	376.6	0.0	197.2	629.0	432.7	65.6	0.0	109.5	145.5	10,031.8
Morelos	3,660.6	274.7	210.1	0.0	69.0	177.7	190.8	0.0	0.0	53.6	60.5	4,697.1
Nayarit	2,390.9	255.5	123.1	0.0	50.0	297.7	17.5	0.0	0.0	15.0	85.7	3,235.3
Nuevo León	11,174.0	238.9	538.1	0.0	400.5	576.8	553.9	23.0	0.0	184.2	1,132.1	14,821.4
Oaxaca	6,363.9	695.0	350.9	0.0	116.8	522.9	31.7	2.0	0.0	52.6	77.9	8,213.7
Puebla	10,135.1	625.2	781.9	0.0	189.5	670.9	175.2	0.0	0.0	216.7	226.5	13,020.9
Querétaro	4,028.7	321.9	240.3	0.0	73.1	254.5	17.5	0.0	0.0	96.2	198.5	5,230.6
Quintana Roo	2,805.7	203.3	142.9	0.0	107.0	180.5	333.7	7.5	0.0	113.7	290.0	4,184.2
San Luis Potosí	4,696.8	342.7	216.8	0.0	92.8	246.4	369.8	0.0	0.0	66.5	93.4	6,125.2
Sinaloa	5,899.4	174.6	753.2	0.0	189.4	369.5	83.3	3.4	0.0	139.0	197.1	7,808.9
Sonora	6,038.2	152.4	1,824.2	0.0	204.9	460.7	508.3	85.3	0.0	124.2	335.1	9,733.2
Tabasco	8,408.2	310.4	1,127.7	755.0	86.3	348.0	78.2	0.0	29.2	72.0	86.2	11,301.1
Tamaulipas	6,479.2	331.3	329.2	219.5	190.0	408.5	399.3	1,156.8	2.1	134.2	137.2	9,787.3
Tlaxcala	2,439.4	224.2	129.7	0.0	14.9	369.8	52.3	0.0	0.0	15.0	50.2	3,295.5
Veracruz	15,279.4	529.6	743.1	334.2	201.5	879.5	877.2	81.8	45.5	178.8	237.2	19,387.8
Yucatán	3,884.8	437.6	191.6	0.0	130.0	209.9	17.0	9.2	0.0	48.1	122.2	5,050.3
Zacatecas	3,047.5	497.1	150.2	0.0	60.6	425.7	150.3	0.0	0.0	14.7	129.8	4,476.0

Nota: Las sumas parciales pueden no coincidir debido al redondeo.

La información incluye recursos autoliquidables: impuesto federal sobre tenencia o uso de vehículos; la parte proporcional en la recaudación del IEPS de tabacos, cervezas y bebidas alcohólicas; impuesto sobre automóviles nuevos e incentivos económicos.

1/ Incluye el Fondo de Compensación e incentivos venta final de gasolina y diesel.

2/ La Ley Federal del Impuesto sobre Tenencia o Uso de Vehículos se derogó a partir del 1° de enero de 2012 (DOF 21-XII-2007).

3/ Incluye el Fondo de Compensación del ISAN.

Fuente: Secretaría de Hacienda y Crédito Público.

PARTICIPACIONES PAGADAS A LAS ENTIDADES FEDERATIVAS, ENERO-AGOSTO DE 2012^{p/}
POR ENTIDAD FEDERATIVA Y POR FONDO -
(Crecimiento en términos reales)

Entidad	Fondo General de Participaciones	Fondo de Fomento Municipal	Fondo de Fiscalización	Fondo de Extracción de Hidrocarburos	IEPS IEPS	IEPS Gasolinas Artículo 2A Fracción II ^{1/}	Tenencia ^{2/}	0.136% de la Recaudación Federal Participable	Derecho Adicional sobre la Extracción de Petróleo	ISAN ^{3/}	Incentivos Económicos	Total
Total	5.6	5.6	6.8	16.5	5.8	-5.1	-83.8	5.5	17.2	7.4	0.7	1.3
Aguascalientes	3.3	0.2	15.2	n.s.	4.6	2.3	-2.6	n.s.	n.s.	4.6	30.7	4.2
Baja California	5.5	19.6	15.8	n.s.	-1.0	-8.1	-49.0	1.8	n.s.	4.7	2.5	5.0
Baja California Sur	-4.2	3.0	5.4	n.s.	-2.8	-4.9	-79.6	-1.9	n.s.	14.7	76.3	-3.0*
Campeche	18.2	6.6	2.0	17.2	-13.7	-33.4	-71.6	15.2	34.7	20.2	-16.3	15.1
Coahuila	11.7	7.7	9.6	n.s.	6.4	-7.8	-67.8	-3.0	-46.3	-29.5	-4.2	3.4
Colima	5.4	-0.1	1.4	n.s.	16.2	-13.5	-60.9	13.4	n.s.	15.3	19.4	4.3
Chiapas	4.9	17.9	5.9	20.9	6.5	-0.1	-21.3	8.3	n.s.	14.5	7.9	5.2
Chihuahua	5.7	10.3	14.8	n.s.	-15.0	-5.9	-38.3	-5.5	n.s.	14.3	-1.6	4.7
Distrito Federal	3.3	2.2	2.4	n.s.	17.7	-3.4	-90.1	n.s.	n.s.	7.5	59.8	-6.0
Durango	2.8	2.5	23.9	n.s.	-1.2	4.9	7.3	n.s.	n.s.	81.6	-1.4	4.0
Guangajuato	5.5	9.2	1.2	n.s.	9.5	-2.8	-90.7	n.s.	n.s.	9.7	28.1	0.5
Guerrero	2.3	11.0	20.5	n.s.	24.6	-6.8	27.5	n.s.	n.s.	-2.3	5.2	3.5
Hidalgo	9.8	-0.6	7.1	n.s.	16.2	48.8	-72.8	n.s.	n.s.	4.3	19.1	8.2
Jalisco	4.8	12.9	12.1	n.s.	13.1	-6.8	-87.8	n.s.	n.s.	13.6	13.1	-1.9
México	6.4	17.8	9.6	n.s.	20.1	-14.7	-87.0	n.s.	n.s.	2.5	-6.6	0.9
Michoacán	5.2	1.4	7.6	n.s.	10.7	-4.4	-85.1	-6.1	n.s.	10.8	2.4	0.6
Morelos	-0.2	3.1	-14.9	n.s.	9.6	-12.0	-84.5	n.s.	n.s.	15.3	48.0	-3.6
Nayarit	-0.6	-1.2	-6.9	n.s.	3.0	8.5	-55.0	n.s.	n.s.	-3.2	-14.7	-0.7
Nuevo León	7.1	24.2	9.1	n.s.	3.5	-4.1	-86.5	8.3	n.s.	47.6	-69.7	-2.0
Oaxaca	5.0	0.7	26.2	n.s.	-13.4	-5.9	-55.2	0.5	n.s.	12.1	25.4	4.6
Puebla	10.4	5.5	28.0	n.s.	-1.6	-26.7	-56.7	n.s.	n.s.	6.0	8.0	4.7
Querétaro	5.8	4.0	28.2	n.s.	9.4	-9.0	-28.3	n.s.	n.s.	6.6	35.5	7.1
Quintana Roo	7.0	5.9	9.2	n.s.	-20.1	-18.3	-84.3	16.2	n.s.	17.8	4.2	-1.9
San Luis Potosí	11.7	0.9	14.2	n.s.	-2.7	-6.0	-88.3	n.s.	n.s.	11.8	-3.5	4.0
Sinaloa	3.0	9.3	28.5	n.s.	-12.5	-8.6	-74.1	-1.2	n.s.	5.6	20.1	4.3
Sonora	3.2	12.0	8.9	n.s.	-10.1	2.2	-94.5	1.1	n.s.	9.3	22.1	-0.3
Tabasco	7.8	5.3	5.8	19.7	6.7	43.4	66.0	n.s.	-51.9	15.9	-21.0	7.4
Tamaulipas	10.9	6.4	6.0	22.5	-2.8	-13.0	-84.5	7.2	58.7	0.8	30.5	5.4
Tlaxcala	5.0	3.0	13.9	n.s.	11.4	-9.7	60.1	n.s.	n.s.	2.5	-28.6	2.0
Veracruz	4.1	11.4	3.4	0.8	10.6	-1.2	-76.6	7.9	9.3	5.5	24.0	0.7
Yucatán	4.0	1.0	25.3	n.s.	-1.5	-24.0	-75.2	-3.2	n.s.	9.6	3.8	3.0
Zacatecas	0.5	-1.2	-2.3	n.s.	6.3	-4.6	-91.4	n.s.	n.s.	27.7	40.0	-2.0

Nota: Las variaciones pueden no coincidir debido al redondeo.

La información incluye recursos autoliquidables: impuesto federal sobre tenencia o uso de vehículos; la parte proporcional en la recaudación del IEPS de tabacos, cervezas y bebidas alcohólicas; impuesto sobre automóviles nuevos e incentivos económicos.

p/ Cifras preliminares.

n.s.: no significativo.

1/ Incluye el Fondo de Compensación e Incentivos venta final de gasolina y diesel.

2/ La Ley Federal del Impuesto sobre Tenencia o Uso de Vehículos se derogó a partir del 1° de enero de 2012 (DOF 21-XII-2007).

3/ Incluye el Fondo de Compensación del ISAN.

Fuente: Secretaría de Hacienda y Crédito Público.

APORTACIONES FEDERALES PARA ENTIDADES FEDERATIVAS Y MUNICIPIOS (RAMOS 33 Y 25), AGOSTO DE 2012^{1/}
- POR ENTIDAD FEDERATIVA Y POR FONDO -
(Millones de pesos)

Entidad	FAEB ^{3/}	FASSA ^{2/}	FAIS ^{3/}	FAM ^{4/}	FAFM ^{5/}	FASP ^{6/}	FAETA ^{7/}	FAFEF ^{8/}	Total
Total	3,316.0	4,710.2	4,949.9	612.6	4,227.7	737.4	450.7	2,310.0	21,314.4
Aguascalientes	10.6	88.7	17.9	5.4	44.8	11.6	6.8	21.1	206.8
Baja California	89.7	112.4	21.9	10.4	119.4	29.7	13.8	85.2	482.5
Baja California Sur	19.9	53.7	6.7	2.9	24.6	14.5	4.2	13.2	139.6
Campeche	97.8	81.8	51.1	5.1	30.9	11.5	6.3	17.9	302.4
Coahuila	39.6	87.0	36.7	9.5	103.3	20.9	17.3	48.1	362.3
Colima	11.0	71.7	7.8	3.2	24.5	11.4	5.0	15.7	150.1
Chiapas	34.2	223.4	902.8	52.2	180.7	30.3	21.1	125.6	1,570.2
Chihuahua	22.7	119.7	96.8	14.0	127.0	25.9	14.9	83.0	504.0
Distrito Federal	1,875.8	238.3	0.0	39.6	350.3	46.2	0.0	146.0	2,696.1
Durango	28.1	106.1	72.2	10.3	60.9	17.4	6.5	38.6	340.1
Guanajuato	19.0	157.9	186.2	24.7	205.8	26.8	21.3	95.7	737.4
Guerrero	34.2	217.2	439.8	30.8	126.1	22.4	14.7	79.8	965.0
Hidalgo	12.6	158.7	156.0	16.6	100.1	18.4	8.8	54.3	525.5
Jalisco	45.9	261.4	116.9	29.8	275.3	33.0	24.6	149.4	936.4
México	243.1	512.1	317.1	63.8	568.2	58.8	63.2	308.4	2,134.6
Michoacán	25.0	165.7	197.2	25.0	161.8	26.7	19.9	91.5	712.8
Morelos	9.3	85.5	43.3	9.4	66.4	15.8	8.3	31.6	269.6
Nayarit	10.2	82.5	43.9	5.9	40.7	14.2	6.8	28.1	232.4
Nuevo León	77.5	144.1	57.3	15.1	175.2	28.3	14.8	83.2	595.4
Oaxaca	380.7	185.8	504.4	37.3	141.6	23.4	7.8	83.3	1,364.3
Puebla	46.8	123.5	403.5	39.4	216.0	28.2	17.6	117.0	991.9
Querétaro	7.7	93.5	46.9	8.6	69.4	14.0	6.8	32.6	279.4
Quintana Roo	9.2	81.8	50.0	6.2	51.2	15.3	9.9	20.6	244.2
San Luis Potosí	14.3	100.6	163.2	13.8	96.5	20.8	10.2	47.5	466.9
Sinaloa	14.6	135.5	61.3	13.2	102.9	21.1	20.8	61.8	431.3
Sonora	21.8	124.7	37.4	10.8	100.1	29.1	20.4	61.7	406.0
Tabasco	11.8	125.0	94.0	13.7	84.0	17.1	12.5	43.3	401.4
Tamaulipas	32.4	163.2	62.6	13.7	122.7	27.1	17.5	62.6	501.8
Tlaxcala	10.5	73.0	43.8	7.4	44.0	13.7	5.3	26.8	224.5
Veracruz	30.3	321.3	521.4	49.9	284.7	35.7	26.3	157.4	1,427.0
Yucatán	15.3	96.8	118.6	15.9	73.4	16.0	11.3	45.1	392.3
Zacatecas	14.3	117.7	71.2	8.9	55.5	12.1	6.0	34.2	319.9

Nota: Las sumas parciales pueden no coincidir debido al redondeo.

p/ Cifras preliminares.

1/ Fondo de Aportaciones para la Educación Básica y Normal. En el caso del Distrito Federal considera los recursos del Ramo 25 Previsiones y Aportaciones para los Sistemas de Educación Básica, Normal, Tecnológica y de Adultos.

2/ Fondo de Aportaciones para los Servicios de Salud.

3/ Fondo de Aportaciones para la Infraestructura Social.

4/ Fondo de Aportaciones Múltiples.

5/ Fondo de Aportaciones para el Fortalecimiento de los Municipios y de las Demarcaciones Territoriales del Distrito Federal.

6/ Fondo de Aportaciones para la Seguridad Pública de los Estados y del Distrito Federal.

7/ Fondo de Aportaciones para la Educación Tecnológica y de Adultos.

8/ Fondo de Aportaciones para el Fortalecimiento de las Entidades Federativas.

Fuente: Secretaría de Hacienda y Crédito Público.

**APORTACIONES FEDERALES PARA ENTIDADES FEDERATIVAS Y MUNICIPIOS (RAMOS 33 Y 25), AGOSTO DE 2011
POR ENTIDAD FEDERATIVA Y POR FONDO
(Millones de pesos)**

Entidad	FAEB ^{1/}	FASSA ^{2/}	FAIS ^{3/}	FAM ^{4/}	FAFM ^{5/}	FASP ^{6/}	FAETA ^{7/}	FAFEF ^{8/}	Total
Total	3,758.6	4,905.4	4,646.0	1,946.3	3,968.2	712.4	149.9	2,168.1	22,255.0
Aguascalientes	21.4	84.3	18.1	27.1	41.7	11.2	2.3	20.1	226.0
Baja California	98.9	109.8	34.2	69.4	111.0	29.0	4.3	81.4	537.8
Baja California Sur	24.4	54.6	7.2	17.2	22.4	14.1	1.7	12.3	154.1
Campeche	14.5	82.8	45.2	32.1	28.9	11.1	3.3	17.7	235.6
Coahuila	57.0	98.8	38.5	41.9	96.7	20.2	7.6	45.5	406.2
Colima	16.9	72.3	11.6	18.7	22.9	10.9	1.9	15.0	170.1
Chiapas	68.0	237.6	523.3	113.8	168.6	29.5	10.8	112.3	1,264.0
Chihuahua	42.6	122.2	94.7	84.9	119.7	25.0	4.3	78.9	572.1
Distrito Federal	1,534.3	265.0	0.0	39.2	328.8	44.6	0.0	143.2	2,355.1
Durango	63.6	111.8	75.3	46.7	57.4	16.9	3.5	36.9	412.2
Guanajuato	55.5	167.6	233.8	83.7	193.0	26.0	4.4	88.8	852.7
Guerrero	73.7	238.0	358.4	79.4	119.1	21.5	6.1	73.1	969.3
Hidalgo	38.4	162.1	151.3	62.7	93.8	17.8	4.4	48.0	578.5
Jalisco	83.4	272.4	149.5	90.4	258.6	31.9	6.9	141.6	1,034.7
México	294.4	565.9	388.7	163.1	533.8	56.8	9.7	292.4	2,304.9
Michoacán	67.9	169.3	241.9	70.6	153.0	25.9	5.2	82.4	816.0
Morelos	23.6	88.1	54.5	32.3	62.5	15.4	3.7	29.6	309.7
Nayarit	172.3	80.1	39.7	26.6	38.2	13.6	3.0	25.7	399.2
Nuevo León	97.9	139.4	45.3	64.8	163.4	27.3	1.8	80.1	619.9
Oaxaca	417.6	193.4	441.3	83.4	133.8	22.6	7.8	73.3	1,373.2
Puebla	84.0	139.0	366.0	100.6	203.3	27.0	7.3	108.9	1,036.1
Querétaro	20.3	94.1	62.7	48.2	64.3	13.6	3.4	30.7	337.4
Quintana Roo	17.2	81.8	33.2	60.4	46.6	14.5	3.0	19.1	275.9
San Luis Potosí	43.3	105.5	163.0	47.6	91.0	20.3	4.3	44.7	519.8
Sinaloa	35.4	135.3	76.9	54.8	97.4	20.4	5.1	59.2	484.4
Sonora	41.1	132.0	45.7	40.3	93.7	28.6	4.7	59.3	445.4
Tabasco	26.1	134.4	125.2	56.9	78.8	16.5	4.4	41.7	484.0
Tamaulipas	52.6	176.7	77.0	64.7	115.0	26.3	4.4	58.0	574.6
Tlaxcala	21.6	71.8	39.5	24.3	41.2	13.2	2.3	24.8	238.5
Veracruz	93.7	309.7	515.5	117.7	268.7	34.2	10.7	146.9	1,497.2
Yucatán	22.6	102.7	99.9	48.3	68.7	15.2	4.3	43.1	404.8
Zacatecas	34.5	107.0	89.0	34.7	52.4	11.5	3.2	33.4	365.8

Nota: Las sumas parciales pueden no coincidir debido al redondeo.

1 / Fondo de Aportaciones para la Educación Básica y Normal. En el caso del Distrito Federal considera los recursos del Ramo 25 Previsiones y Aportaciones para los Sistemas de Educación Básica, Normal, Tecnológica y de Adultos.

2 / Fondo de Aportaciones para los Servicios de Salud.

3 / Fondo de Aportaciones para la Infraestructura Social.

4 / Fondo de Aportaciones Múltiples.

5 / Fondo de Aportaciones para el Fortalecimiento de los Municipios y de las Demarcaciones Territoriales del Distrito Federal.

6 / Fondo de Aportaciones para la Seguridad Pública de los Estados y del Distrito Federal.

7 / Fondo de Aportaciones para la Educación Tecnológica y de Adultos.

8 / Fondo de Aportaciones para el Fortalecimiento de las Entidades Federativas.

Fuente: Secretaría de Hacienda y Crédito Público.

APORTACIONES FEDERALES PARA ENTIDADES FEDERATIVAS Y MUNICIPIOS (RAMOS 33 Y 25), AGOSTO DE 2012^{p/}
POR ENTIDAD FEDERATIVA Y POR FONDO
(Crecimiento en términos reales)

Entidad	FAEB ^{1/}	FASSA ^{2/}	FAIS ^{3/}	FAM ^{4/}	FAFM ^{5/}	FASP ^{6/}	FAETA ^{7/}	FAFEF ^{8/}	Total
Total	-15.6	-8.2	1.9	-69.9	1.9	-1.0	187.6	1.9	-8.4
Aguascalientes	-52.5	0.6	-5.0	-80.8	2.7	-0.9	185.2	0.1	-12.5
Baja California	-13.3	-2.1	-38.6	-85.7	2.9	-2.1	209.5	0.1	-14.2
Baja California Sur	-22.3	-6.1	-11.0	-83.9	4.8	-1.5	131.2	2.5	-13.4
Campeche	-0-	-5.6	8.1	-84.9	2.1	-0.3	79.9	-3.0	22.7
Coahuila	-33.6	-15.8	-8.7	-78.4	2.1	-1.4	118.1	1.1	-14.7
Colima	-37.4	-5.1	-36.1	-83.8	2.2	-0.3	152.1	-0.2	-15.6
Chiapas	-51.9	-10.1	65.0	-56.1	2.5	-1.6	85.9	6.9	18.8
Chihuahua	-49.1	-6.3	-2.3	-84.2	1.5	-0.7	230.6	0.6	-15.8
Distrito Federal	16.9	-14.0	n.s.	-3.4	1.9	-0.8	n.s.	-2.5	9.5
Durango	-57.7	-9.3	-8.3	-78.8	1.5	-1.5	77.2	-0.1	-21.1
Guanajuato	-67.2	-9.9	-23.9	-71.7	2.0	-1.4	367.5	3.1	-17.3
Guerrero	-55.6	-12.7	17.4	-62.9	1.2	-0.5	131.7	4.3	-4.8
Hidalgo	-68.5	-6.4	-1.4	-74.7	2.1	-1.2	89.1	8.3	-13.1
Jalisco	-47.4	-8.2	-25.2	-68.5	1.8	-1.0	240.9	0.9	-13.5
México	-21.0	-13.5	-22.0	-62.6	1.8	-1.0	-0-	0.8	-11.4
Michoacán	-64.7	-6.4	-22.0	-66.1	1.1	-1.3	262.9	6.2	-16.5
Morelos	-62.4	-7.2	-24.0	-72.1	1.6	-1.7	116.1	1.8	-16.8
Nayarit	-94.3	-1.5	5.8	-78.7	2.0	-0.5	118.0	4.6	-44.3
Nuevo León	-24.3	-1.2	20.9	-77.7	2.5	-0.7	-0-	-0.6	-8.1
Oaxaca	-12.8	-8.1	9.3	-57.2	1.2	-0.7	-5.1	8.7	-5.0
Puebla	-46.7	-15.1	5.4	-62.5	1.6	-0.3	130.1	2.7	-8.4
Querétaro	-63.9	-5.0	-28.6	-82.9	3.1	-1.5	90.4	1.6	-20.8
Quintana Roo	-48.8	-4.4	44.2	-90.1	5.0	0.5	219.3	2.8	-15.4
San Luis Potosí	-68.4	-8.8	-4.3	-72.4	1.4	-1.9	125.3	1.6	-14.1
Sinaloa	-60.6	-4.2	-23.8	-76.9	1.1	-1.1	291.0	-0.1	-14.9
Sonora	-49.2	-9.6	-21.8	-74.5	2.2	-2.4	312.1	-0.6	-12.8
Tabasco	-56.8	-11.0	-28.2	-77.0	2.0	-1.0	169.6	-0.7	-20.7
Tamaulipas	-41.0	-11.7	-22.2	-79.7	2.0	-1.4	280.0	3.3	-16.5
Tlaxcala	-53.4	-2.8	6.0	-70.8	2.3	-0.8	125.9	3.3	-10.0
Veracruz	-69.1	-0.8	-3.3	-59.5	1.3	-0.2	134.9	2.4	-8.9
Yucatán	-35.4	-9.8	13.5	-68.5	2.1	0.3	151.7	0.1	-7.3
Zacatecas	-60.3	5.2	-23.5	-75.4	1.2	0.5	78.4	-2.2	-16.4

Nota: Las variaciones pueden no coincidir debido al redondeo.

p/ Cifras preliminares.

n.s.: no significativo; -0-: mayor de 500 por ciento.

1/ Fondo de Aportaciones para la Educación Básica y Normal. En el caso del Distrito Federal considera los recursos del Ramo 25 Previsiones y Aportaciones para los Sistemas de Educación Básica, Normal, Tecnológica y de Adultos.

2/ Fondo de Aportaciones para los Servicios de Salud.

3/ Fondo de Aportaciones para la Infraestructura Social.

4/ Fondo de Aportaciones Múltiples.

5/ Fondo de Aportaciones para el Fortalecimiento de los Municipios y de las Demarcaciones Territoriales del Distrito Federal.

6/ Fondo de Aportaciones para la Seguridad Pública de los Estados y del Distrito Federal.

7/ Fondo de Aportaciones para la Educación Tecnológica y de Adultos.

8/ Fondo de Aportaciones para el Fortalecimiento de las Entidades Federativas.

Fuente: Secretaría de Hacienda y Crédito Público.

APORTACIONES FEDERALES PARA ENTIDADES FEDERATIVAS Y MUNICIPIOS (RAMOS 33 Y 25), ENERO-AGOSTO DE 2012^{1/}
- POR ENTIDAD FEDERATIVA Y POR FONDO
(Millones de pesos)

Entidad	FAEB ^{1/}	FASSA ^{2/}	FAIS ^{3/}	FAM ^{4/}	FAM ^{5/}	FASP ^{6/}	FAETA ^{7/}	FAFEF ^{8/}	Total
Total	200,677.5	40,846.9	39,599.4	13,666.6	33,821.9	5,898.9	3,536.5	18,479.7	356,527.3
Aguascalientes	2,337.5	713.0	143.6	177.3	358.2	92.6	59.3	168.5	4,043.9
Baja California	6,071.3	944.6	175.4	488.3	954.8	237.5	107.3	681.7	9,661.1
Baja California Sur	1,600.5	454.3	53.8	138.0	196.5	116.1	33.6	105.6	2,698.5
Campeche	2,225.5	702.3	408.4	187.4	247.1	92.3	52.7	143.4	4,059.0
Coahuila	5,290.1	808.0	293.6	333.1	826.2	166.8	142.6	384.7	8,245.1
Colima	1,621.5	634.8	62.1	128.2	195.6	90.9	39.6	125.5	2,898.3
Chiapas	9,330.8	1,888.4	7,222.3	862.6	1,445.6	242.4	175.0	1,004.5	22,171.8
Chihuahua	5,489.2	1,069.3	774.3	496.4	1,015.9	207.3	115.9	663.9	9,832.2
Distrito Federal	19,630.9	2,056.5	0.0	386.6	2,802.3	369.7	0.0	1,167.6	26,413.6
Durango	4,080.1	911.2	577.8	314.6	487.6	139.0	54.4	308.5	6,873.2
Guanajuato	7,843.2	1,368.3	1,489.3	531.5	1,646.2	214.7	160.4	765.4	14,019.0
Guerrero	8,097.4	1,831.3	3,518.7	590.8	1,009.1	179.0	118.9	638.1	15,983.3
Hidalgo	5,578.8	1,319.6	1,248.0	439.3	800.8	147.4	72.9	434.3	10,041.2
Jalisco	9,832.6	2,147.7	935.2	664.7	2,202.6	264.3	190.9	1,195.2	17,433.2
México	18,739.7	4,468.7	2,536.6	1,127.9	4,545.6	470.5	468.9	2,467.1	34,825.1
Michoacán	7,745.8	1,487.2	1,577.7	562.1	1,294.4	213.7	154.2	731.7	13,766.8
Morelos	3,184.5	726.1	346.4	246.9	531.5	126.4	66.5	252.4	5,480.8
Nayarit	2,709.4	705.2	351.0	201.1	325.6	113.5	56.1	224.9	4,686.8
Nuevo León	6,366.7	1,173.8	458.2	400.9	1,401.2	226.5	107.0	665.9	10,800.1
Oaxaca	10,953.4	1,656.4	4,035.0	611.2	1,132.7	187.5	75.9	666.5	19,318.5
Puebla	9,175.9	1,788.3	3,228.1	724.7	1,727.7	225.3	142.2	936.1	17,948.4
Querétaro	2,780.5	807.1	374.8	276.5	554.8	112.4	56.4	260.7	5,223.3
Quintana Roo	2,612.4	715.2	400.0	370.4	409.4	122.0	75.9	164.6	4,870.0
San Luis Potosí	5,107.3	900.1	1,305.7	345.4	771.8	166.7	83.1	380.0	9,060.0
Sinaloa	4,698.5	1,132.6	490.6	443.9	823.3	168.5	154.7	494.7	8,406.9
Sonora	4,571.8	1,034.0	299.1	322.9	800.7	233.1	154.6	493.2	7,909.4
Tabasco	4,087.7	1,198.3	752.4	361.8	672.1	136.6	98.9	346.2	7,654.1
Tamaulipas	6,266.3	1,324.3	500.8	364.7	981.7	216.7	128.0	501.0	10,283.5
Tlaxcala	2,246.8	650.5	350.5	206.4	392.3	109.4	43.0	214.2	4,173.2
Veracruz	13,038.0	2,509.0	4,171.5	820.6	2,277.3	285.4	213.4	1,259.1	24,574.4
Yucatán	3,444.4	804.2	948.8	314.0	586.9	127.9	89.0	360.9	6,676.1
Zacatecas	3,918.9	916.5	569.5	226.4	443.9	96.8	51.3	273.5	6,496.8

Nota: Las sumas parciales pueden no coincidir debido al redondeo.

p_/ Cifras preliminares.

1_/ Fondo de Aportaciones para la Educación Básica y Normal. En el caso del Distrito Federal considera los recursos del Ramo 25 Previsiones y Aportaciones para los Sistemas de Educación Básica, Normal, Tecnológica y de Adultos.

2_/ Fondo de Aportaciones para los Servicios de Salud.

3_/ Fondo de Aportaciones para la Infraestructura Social.

4_/ Fondo de Aportaciones Múltiples.

5_/ Fondo de Aportaciones para el Fortalecimiento de los Municipios y de las Demarcaciones Territoriales del Distrito Federal.

6_/ Fondo de Aportaciones para la Seguridad Pública de los Estados y del Distrito Federal.

7_/ Fondo de Aportaciones para la Educación Tecnológica y de Adultos.

8_/ Fondo de Aportaciones para el Fortalecimiento de las Entidades Federativas.

Fuente: Secretaría de Hacienda y Crédito Público.

APORTACIONES FEDERALES PARA ENTIDADES FEDERATIVAS Y MUNICIPIOS (RAMOS 33 Y 25), ENERO-AGOSTO DE 2011

- POR ENTIDAD FEDERATIVA Y POR FONDO -

(Millones de pesos)

Entidad	FAEB ^{1/}	FASSA ^{2/}	FAIS ^{3/}	FAM ^{4/}	FAFM ^{5/}	FASP ^{6/}	FAETA ^{7/}	FAFEF ^{8/}	Total
Total	191,030.1	37,357.0	37,168.2	11,456.3	31,745.4	5,699.4	3,050.0	17,345.2	334,851.5
Aguascalientes	2,144.8	635.9	144.6	151.0	333.5	89.3	46.4	160.9	3,706.4
Baja California	5,700.0	818.2	273.4	375.0	887.7	232.1	95.3	651.0	9,032.6
Baja California Sur	1,636.0	393.6	57.8	94.7	179.3	112.7	30.4	98.6	2,603.2
Campeche	2,047.5	619.4	361.3	175.1	231.3	88.5	51.4	141.3	3,716.0
Coahuila	5,004.0	737.9	307.6	235.7	773.5	161.8	126.0	363.8	7,710.3
Colima	1,520.5	540.0	93.0	102.3	183.0	87.2	34.2	120.4	2,680.6
Chiapas	8,820.7	1,750.6	4,186.5	709.6	1,349.1	235.7	152.0	898.7	18,102.9
Chihuahua	5,256.1	977.7	757.6	464.8	957.2	199.6	102.0	631.3	9,346.3
Distrito Federal	17,324.6	1,905.4	0.0	313.5	2,630.3	356.4	0.0	1,145.7	23,675.9
Durango	3,874.1	821.1	602.8	264.0	459.6	134.9	48.7	295.3	6,500.5
Guanajuato	7,437.9	1,251.6	1,870.6	485.2	1,544.0	208.2	129.0	710.0	13,636.6
Guerrero	8,354.3	1,753.9	2,866.9	483.7	953.2	172.0	102.7	585.0	15,271.6
Hidalgo	5,373.6	1,262.5	1,210.5	360.8	750.0	142.7	65.5	383.7	9,549.3
Jalisco	9,228.9	2,034.1	1,195.7	536.3	2,068.7	255.3	162.4	1,132.6	16,613.9
México	17,471.4	4,136.1	3,110.0	987.6	4,270.7	454.5	397.1	2,339.5	33,166.9
Michoacán	8,481.1	1,384.4	1,934.8	423.7	1,223.8	207.1	124.4	659.0	14,438.3
Morelos	3,151.4	650.8	435.8	188.5	500.0	122.9	60.7	237.2	5,347.3
Nayarit	2,621.4	630.3	317.3	150.6	305.4	109.0	48.2	205.6	4,387.7
Nuevo León	5,974.2	1,012.3	362.4	366.8	1,306.8	218.1	87.6	640.6	9,968.8
Oaxaca	11,158.7	1,520.9	3,530.4	522.3	1,070.0	180.6	68.8	586.3	18,638.1
Puebla	8,286.4	1,585.2	2,927.7	611.7	1,626.5	216.0	126.8	871.4	16,251.6
Querétaro	2,698.1	716.5	501.8	265.9	514.5	109.1	49.3	245.3	5,100.6
Quintana Roo	2,250.7	674.0	265.3	318.9	372.7	116.2	66.2	153.2	4,217.1
San Luis Potosí	5,100.8	804.9	1,304.4	277.0	727.8	162.5	75.1	357.6	8,810.2
Sinaloa	4,522.3	1,069.0	615.6	312.4	778.9	163.0	124.5	473.4	8,059.0
Sonora	4,589.5	971.0	365.8	232.4	749.3	228.5	137.0	474.4	7,748.0
Tabasco	3,878.2	1,088.8	1,001.8	322.7	630.1	132.0	87.1	333.4	7,474.1
Tamaulipas	5,837.3	1,241.2	615.7	362.8	920.4	210.2	110.9	463.7	9,762.1
Tlaxcala	2,186.2	577.1	316.2	143.2	329.2	105.5	38.4	198.3	3,894.1
Veracruz	12,434.0	2,260.3	4,123.8	731.3	2,149.8	273.5	184.7	1,175.6	23,332.8
Yucatán	3,174.9	740.8	799.2	287.1	549.7	122.0	74.8	344.8	6,093.3
Zacatecas	3,490.5	791.8	711.8	199.8	419.5	92.1	42.4	267.5	6,015.5

Nota: Las sumas parciales pueden no coincidir debido al redondeo.

- 1/ Fondo de Aportaciones para la Educación Básica y Normal. En el caso del Distrito Federal considera los recursos del Ramo 25 Previsiones y Aportaciones para los Sistemas de Educación Básica, Normal, Tecnológica y de Adultos.
- 2/ Fondo de Aportaciones para los Servicios de Salud.
- 3/ Fondo de Aportaciones para la Infraestructura Social.
- 4/ Fondo de Aportaciones Múltiples.
- 5/ Fondo de Aportaciones para el Fortalecimiento de los Municipios y de las Demarcaciones Territoriales del Distrito Federal.
- 6/ Fondo de Aportaciones para la Seguridad Pública de los Estados y del Distrito Federal.
- 7/ Fondo de Aportaciones para la Educación Tecnológica y de Adultos.
- 8/ Fondo de Aportaciones para el Fortalecimiento de las Entidades Federativas.

Fuente: Secretaría de Hacienda y Crédito Público.

APORTACIONES FEDERALES PARA ENTIDADES FEDERATIVAS Y MUNICIPIOS (RAMOS 33 Y 25), ENERO-AGOSTO DE 2012^{1/}
— POR ENTIDAD FEDERATIVA Y POR FONDO —
(Ciframiento en términos reales)

Entidad	FAEB ^{1/}	FASSA ^{2/}	FAIS ^{3/}	FAM ^{4/}	FAFM ^{5/}	FASP ^{6/}	FAETA ^{7/}	FAFEF ^{8/}	Total
Total	1.0	5.1	2.4	14.7	2.4	-0.5	11.5	2.4	2.4
Aguascalientes	4.8	7.8	-4.5	12.9	3.2	-0.4	10.3	0.6	4.9
Baja California	2.4	11.0	-38.3	25.2	3.4	-1.6	8.3	0.7	2.8
Baja California Sur	-6.0	10.9	-10.5	40.1	5.4	-1.0	6.2	3.0	-0.4
Campeche	4.5	9.0	8.7	2.9	2.7	0.2	-1.6	-2.4	5.0
Coahuila	1.6	5.3	-8.3	35.8	2.7	-0.9	8.8	1.6	2.8
Colima	2.5	13.0	-35.8	20.4	2.8	0.2	11.2	0.3	3.9
Chiapas	1.7	3.7	65.8	16.9	3.0	-1.1	10.7	7.4	17.7
Chihuahua	0.4	5.1	-1.8	2.6	2.0	-0.2	9.2	1.1	1.1
Distrito Federal	8.9	3.7	n.s.	18.5	2.4	-0.3	n.s.	2.0	7.2
Durango	1.2	6.7	-7.9	14.6	2.0	-0.9	7.3	0.4	1.6
Guanajuato	1.4	5.1	-23.5	5.3	2.5	-0.9	19.6	3.6	-1.2
Guerrero	-6.8	0.4	18.0	17.4	1.8	0.0	11.4	4.8	0.6
Hidalgo	-0.2	0.5	-0.9	17.1	2.6	-0.7	7.1	8.8	1.1
Jalisco	2.4	1.5	-24.8	19.2	2.3	-0.5	13.0	1.4	0.9
México	3.1	3.9	-21.6	9.8	2.3	-0.5	13.5	1.4	0.9
Michoacán	-12.2	3.3	-21.6	27.5	1.7	-0.8	19.1	6.7	-8.3
Morelos	-2.9	7.3	-23.6	25.9	2.2	-1.1	5.3	2.3	-1.5
Nayarit	-0.6	7.6	6.3	28.4	2.5	0.0	11.8	5.2	2.7
Nuevo León	2.4	11.5	21.5	5.1	3.1	-0.2	17.4	-0.1	4.1
Oaxaca	-5.6	4.7	9.9	12.5	1.8	-0.2	6.0	9.3	-0.4
Puebla	6.4	8.4	6.0	13.9	2.1	0.2	7.8	3.3	6.2
Querétaro	-0.9	8.3	-28.2	0.0	3.7	-0.9	10.0	2.2	-1.6
Quintana Roo	11.6	2.0	45.0	11.6	5.6	-1.0	10.3	3.3	11.0
San Luis Potosí	-3.8	7.5	-3.8	19.8	1.9	-1.4	6.3	2.2	-1.1
Sinaloa	0.1	1.9	-23.4	36.6	1.6	-0.6	19.5	0.5	0.3
Sonora	-4.2	2.4	-21.4	33.5	2.7	-1.9	8.4	-0.1	-1.9
Tabasco	1.3	5.8	-27.8	7.8	2.5	-0.5	9.2	-0.2	-1.6
Tamaulipas	3.2	2.6	-21.8	-3.4	2.5	-0.9	11.0	3.9	1.3
Tlaxcala	-1.2	8.3	6.6	38.5	2.9	-0.3	7.7	3.9	3.0
Veracruz	0.8	6.7	-2.8	7.9	1.8	0.3	11.1	3.0	1.2
Yucatán	4.3	4.4	14.1	5.1	2.6	0.8	14.3	0.6	5.3
Zacatecas	7.9	11.3	-23.1	8.9	1.7	1.0	16.1	-1.7	3.8

Nota: Las variaciones pueden no coincidir debido al redondeo.

p/ Cifras preliminares.

n.s.: no significativo.

1/ Fondo de Aportaciones para la Educación Básica y Normal. En el caso del Distrito Federal considera los recursos del Ramo 25 Previsiones y Aportaciones para los Sistemas de Educación Básica, Normal, Tecnológica y de Adultos.

2/ Fondo de Aportaciones para los Servicios de Salud.

3/ Fondo de Aportaciones para la Infraestructura Social.

4/ Fondo de Aportaciones Múltiples.

5/ Fondo de Aportaciones para el Fortalecimiento de los Municipios y de las Demarcaciones Territoriales del Distrito Federal.

6/ Fondo de Aportaciones para la Seguridad Pública de los Estados y del Distrito Federal.

7/ Fondo de Aportaciones para la Educación Tecnológica y de Adultos.

8/ Fondo de Aportaciones para el Fortalecimiento de las Entidades Federativas.

Fuente: Secretaría de Hacienda y Crédito Público.

**GASTO FEDERALIZADO DE PROVISIONES SALARIALES Y ECONÓMICAS Y OTROS SUBSIDIOS
POR ENTIDAD FEDERATIVA
(Millones de pesos)**

Concepto	Agosto			Enero-Agosto		
	2011	2012 ^{p/}	Crec. real %	2011	2012 ^{p/}	Crec. real %
Total ^{1/}	12,338.7	11,546.0	-10.5	40,795.8	49,825.6	17.4
Aguascalientes	42.2	152.0	244.1	187.9	384.9	96.9
Baja California	132.2	121.8	-11.9	510.2	540.8	1.9
Baja California Sur	21.5	20.7	-7.8	565.8	534.4	-9.2
Campeche	37.6	22.6	-42.6	125.0	414.4	218.6
Coahuila	136.0	136.2	4.2	464.4	307.5	-36.3
Colima	44.6	43.1	-7.6	232.5	289.8	19.9
Chiapas	74.9	532.9	0	1,211.0	2,024.6	60.7
Chihuahua	84.6	90.1	1.7	533.1	536.1	-3.3
Distrito Federal	278.9	739.9	153.7	3,349.2	4,146.8	19.0
Durango	102.3	58.3	-45.6	582.3	540.6	-10.8
Guanajuato	93.2	205.7	111.1	1,214.4	986.2	-21.9
Cuerrero	272.9	647.4	126.8	1,460.8	2,237.0	47.2
Hidalgo	203.7	795.8	273.6	980.9	1,468.3	43.9
Jalisco	325.7	218.1	-36.0	963.8	1,653.9	65.0
México	782.4	381.7	-53.3	2,514.2	3,966.7	51.7
Michoacán	288.6	477.1	58.1	743.0	892.6	15.5
Morelos	55.9	30.5	-47.8	401.3	349.0	-16.4
Nayarit	60.9	314.2	393.5	268.6	552.2	97.6
Nuevo León	196.7	799.0	288.5	1,046.9	1,642.6	50.8
Oaxaca	58.0	1,261.4	0	769.5	1,705.0	113.0
Puebla	347.8	403.1	10.9	1,493.3	1,745.4	12.4
Querétaro	83.2	104.8	20.5	606.7	375.2	-40.6
Quintana Roo	62.4	47.5	-27.1	192.3	437.8	118.9
San Luis Potosí	72.2	28.8	-61.8	242.5	611.5	142.4
Sinaloa	76.7	48.7	-39.3	275.5	496.1	73.1
Sonora	321.1	275.1	-18.1	1,007.0	1,315.2	25.5
Tabasco	61.4	60.1	-6.5	283.6	375.0	27.1
Tamaulipas	85.7	67.6	-24.6	275.2	428.3	49.6
Tlaxcala	27.1	216.0	0	119.3	685.8	452.7
Veracruz	95.3	73.9	-25.8	368.4	537.2	40.2
Yucatán	25.2	57.1	116.2	149.7	436.9	180.5
Zacatecas	76.8	109.3	36.1	324.4	606.6	79.7
No distribuible	7,711.0	3,005.4	-62.7	17,333.0	16,601.1	-7.9

Nota: Las sumas parciales y las variaciones pueden no coincidir debido al redondeo.

p/ Cifras preliminares.

0-: mayor de 500 por ciento.

1./ Incluye los recursos ministrados al Fondo de Estabilización de los Ingresos de las Entidades Federativas (FEIEF), al Fideicomiso para la Infraestructura en los Estados (FIES), así como los subsidios entregados a entidades federativas y municipios a través de diversos ramos de la Administración Pública Centralizada, que se destinan para apoyar el desarrollo regional, conforme a lo establecido en las disposiciones jurídicas aplicables y que se ejercen de acuerdo a lo señalado en el Presupuesto de Egresos de la Federación.

Fuente: Secretaría de Hacienda y Crédito Público.

FONDO DE ESTABILIZACIÓN DE LOS INGRESOS DE LAS ENTIDADES FEDERATIVAS (FEIEF)
- POR ENTIDAD FEDERATIVA -
(Millanes de pesos)

Concepto	Agosto			Enero-Agosto		
	2011	2012 ^{p/}	Crec. real %	2011	2012 ^{p/}	Crec. real %
Total^{1/}	7,711.0	3,002.0	-62.8	17,313.7	16,595.4	-7.9
Aguascalientes	0.0	0.0	n.s.	0.0	0.0	n.s.
Baja California	0.0	0.0	n.s.	0.0	0.0	n.s.
Baja California Sur	0.0	0.0	n.s.	0.0	0.0	n.s.
Campeche	0.0	0.0	n.s.	0.0	0.0	n.s.
Coahuila	0.0	0.0	n.s.	0.0	0.0	n.s.
Colima	0.0	0.0	n.s.	0.0	0.0	n.s.
Chiapas	0.0	0.0	n.s.	0.0	0.0	n.s.
Chihuahua	0.0	0.0	n.s.	0.0	0.0	n.s.
Distrito Federal	0.0	0.0	n.s.	0.0	0.0	n.s.
Durango	0.0	0.0	n.s.	0.0	0.0	n.s.
Guanajuato	0.0	0.0	n.s.	0.0	0.0	n.s.
Guerrero	0.0	0.0	n.s.	0.0	0.0	n.s.
Hidalgo	0.0	0.0	n.s.	0.0	0.0	n.s.
Jalisco	0.0	0.0	n.s.	0.0	0.0	n.s.
México	0.0	0.0	n.s.	0.0	0.0	n.s.
Michoacán	0.0	0.0	n.s.	0.0	0.0	n.s.
Morelos	0.0	0.0	n.s.	0.0	0.0	n.s.
Nayarit	0.0	0.0	n.s.	0.0	0.0	n.s.
Nuevo León	0.0	0.0	n.s.	0.0	0.0	n.s.
Oaxaca	0.0	0.0	n.s.	0.0	0.0	n.s.
Puebla	0.0	0.0	n.s.	0.0	0.0	n.s.
Querétaro	0.0	0.0	n.s.	0.0	0.0	n.s.
Quintana Roo	0.0	0.0	n.s.	0.0	0.0	n.s.
San Luis Potosí	0.0	0.0	n.s.	0.0	0.0	n.s.
Sinaloa	0.0	0.0	n.s.	0.0	0.0	n.s.
Sonora	0.0	0.0	n.s.	0.0	0.0	n.s.
Tabasco	0.0	0.0	n.s.	0.0	0.0	n.s.
Tamaulipas	0.0	0.0	n.s.	0.0	0.0	n.s.
Tlaxcala	0.0	0.0	n.s.	0.0	0.0	n.s.
Veracruz	0.0	0.0	n.s.	0.0	0.0	n.s.
Yucatán	0.0	0.0	n.s.	0.0	0.0	n.s.
Zacatecas	0.0	0.0	n.s.	0.0	0.0	n.s.
No distribuíble	7,711.0	3,002.0	-62.8	17,313.7	16,595.4	-7.9

Nota: Las sumas parciales y las variaciones pueden no coincidir debido al redondeo.

p/ Cifras preliminares.

n.s.: no significativo.

1/ Considera las aportaciones al Fondo de Estabilización de los Ingresos de las Entidades Federativas (FEIEF) por el Derecho Extraordinario sobre la Exportación de Petróleo Crudo (DEEP).

Fuente: Secretaría de Hacienda y Crédito Público.

FIDEICOMISO PARA LA INFRAESTRUCTURA EN LOS ESTADOS (FIES)
POR ENTIDAD FEDERATIVA
(Millones de pesos)

Concepto	Agosto			Enero-Agosto		
	2011	2012 ^{p./}	Crec. real %	2011	2012 ^{p./}	Crec. real %
Total ^{1/}	0.0	0.0	n.s.	0.0	0.0	n.s.
Aguascalientes	0.0	0.0	n.s.	0.0	0.0	n.s.
Baja California	0.0	0.0	n.s.	0.0	0.0	n.s.
Baja California Sur	0.0	0.0	n.s.	0.0	0.0	n.s.
Campeche	0.0	0.0	n.s.	0.0	0.0	n.s.
Coahuila	0.0	0.0	n.s.	0.0	0.0	n.s.
Colima	0.0	0.0	n.s.	0.0	0.0	n.s.
Chiapas	0.0	0.0	n.s.	0.0	0.0	n.s.
Chihuahua	0.0	0.0	n.s.	0.0	0.0	n.s.
Distrito Federal	0.0	0.0	n.s.	0.0	0.0	n.s.
Durango	0.0	0.0	n.s.	0.0	0.0	n.s.
Guanajuato	0.0	0.0	n.s.	0.0	0.0	n.s.
Guerrero	0.0	0.0	n.s.	0.0	0.0	n.s.
Hidalgo	0.0	0.0	n.s.	0.0	0.0	n.s.
Jalisco	0.0	0.0	n.s.	0.0	0.0	n.s.
México	0.0	0.0	n.s.	0.0	0.0	n.s.
Michoacán	0.0	0.0	n.s.	0.0	0.0	n.s.
Morelos	0.0	0.0	n.s.	0.0	0.0	n.s.
Nayarit	0.0	0.0	n.s.	0.0	0.0	n.s.
Nuevo León	0.0	0.0	n.s.	0.0	0.0	n.s.
Oaxaca	0.0	0.0	n.s.	0.0	0.0	n.s.
Puebla	0.0	0.0	n.s.	0.0	0.0	n.s.
Querétaro	0.0	0.0	n.s.	0.0	0.0	n.s.
Quintana Roo	0.0	0.0	n.s.	0.0	0.0	n.s.
San Luis Potosí	0.0	0.0	n.s.	0.0	0.0	n.s.
Sinaloa	0.0	0.0	n.s.	0.0	0.0	n.s.
Sonora	0.0	0.0	n.s.	0.0	0.0	n.s.
Tabasco	0.0	0.0	n.s.	0.0	0.0	n.s.
Tamaulipas	0.0	0.0	n.s.	0.0	0.0	n.s.
Tlaxcala	0.0	0.0	n.s.	0.0	0.0	n.s.
Veracruz	0.0	0.0	n.s.	0.0	0.0	n.s.
Yucatán	0.0	0.0	n.s.	0.0	0.0	n.s.
Zacatecas	0.0	0.0	n.s.	0.0	0.0	n.s.

Nota: Las sumas parciales y las variaciones pueden no coincidir debido al redondeo.

p./ Cifras preliminares.

n.s.: no significativo.

1./ Considera las aportaciones al Fideicomiso para la Infraestructura en los Estados (FIES) por los ingresos excedentes a los estimados en la Ley de Ingresos.

Fuente: Secretaría de Hacienda y Crédito Público.

**OTROS SUBSIDIOS
- POR ENTIDAD FEDERATIVA -
(Millones de pesos)**

Concepto	Agosto			Enero-Agosto		
	2011	2012 ^{p./}	Crec. real %	2011	2012 ^{p./}	Crec. real %
Total^{1/}	4,627.8	8,544.0	76.6	23,482.1	33,230.3	36.0
Aguascalientes	42.2	152.0	244.1	187.9	384.9	96.9
Baja California	132.2	121.8	-11.9	510.2	540.8	1.9
Baja California Sur	21.5	20.7	-7.8	565.8	534.4	-9.2
Campeche	37.6	22.6	-42.6	125.0	414.4	218.6
Coahuila	136.0	136.2	4.2	464.4	307.5	-36.3
Colima	44.6	43.1	-7.6	232.5	289.8	19.9
Chiapas	74.9	532.9	-	1,211.0	2,024.6	60.7
Chihuahua	84.6	90.1	1.7	533.1	536.1	-3.3
Distrito Federal	278.9	739.9	153.7	3,349.2	4,146.8	19.0
Durango	102.3	58.3	-45.6	582.3	540.6	-10.8
Guanajuato	93.2	205.7	111.1	1,214.4	986.2	-21.9
Guerrero	272.9	647.4	126.8	1,460.8	2,237.0	47.2
Hidalgo	203.7	795.8	273.6	980.9	1,468.3	43.9
Jalisco	325.7	218.1	-36.0	963.8	1,653.9	65.0
México	782.4	381.7	-53.3	2,514.2	3,966.7	51.7
Michoacán	288.6	477.1	58.1	743.0	892.6	15.5
Morelos	55.9	30.5	-47.8	401.3	349.0	-16.4
Nayarit	60.9	314.2	393.5	268.6	552.2	97.6
Nuevo León	196.7	799.0	288.5	1,046.9	1,642.6	50.8
Oaxaca	58.0	1,261.4	-	769.5	1,705.0	113.0
Puebla	347.8	403.1	10.9	1,493.3	1,745.4	12.4
Querétaro	83.2	104.8	20.5	606.7	375.2	-40.6
Quintana Roo	62.4	47.5	-27.1	192.3	437.8	118.9
San Luis Potosí	72.2	28.8	-61.8	242.5	611.5	142.4
Sinaloa	76.7	48.7	-39.3	275.5	496.1	73.1
Sonora	321.1	275.1	-18.1	1,007.0	1,315.2	25.5
Tabasco	61.4	60.1	-6.5	283.6	375.0	27.1
Tamaulipas	85.7	67.6	-24.6	275.2	428.3	49.6
Tlaxcala	27.1	216.0	-	119.3	685.8	452.7
Veracruz	95.3	73.9	-25.8	368.4	537.2	40.2
Yucatán	25.2	57.1	116.2	149.7	436.9	180.5
Zacatecas	76.8	109.3	36.1	324.4	606.6	79.7
No distribuable	0.0	3.4	n.s.	19.3	5.8	-71.2

Nota: Las sumas parciales y las variaciones pueden no coincidir debido al redondeo.

p./ Cifras preliminares.

n.s.:no significativo; -o-: mayor de 500 por ciento.

1/ Este componente incluye los subsidios entregados a entidades federativas y municipios a través de diversos ramos de la Administración Pública Centralizada, que se destinan para apoyar el desarrollo regional, conforme a lo establecido en las disposiciones jurídicas aplicables y que se ejercen de acuerdo a lo señalado en el Presupuesto de Egresos de la Federación.

Fuente: Secretaría de Hacienda y Crédito Público.

**CONVENIOS DE DESCENTRALIZACIÓN TOTAL
- POR ENTIDAD FEDERATIVA -
(Millones de pesos)**

Concepto	Agosto			Enero-Agosto		
	2011	2012 ^{p/}	Crec. real %	2011	2012 ^{p/}	Crec. real %
Total	11,767.9	10,927.8	-11.2	60,320.6	74,545.7	18.8
Aguascalientes	238.6	185.8	-25.5	1,296.4	1,459.4	8.2
Baja California	401.3	294.3	-29.8	2,031.8	2,006.8	-5.1
Baja California Sur	229.7	111.8	-53.5	842.5	1,016.3	16.0
Campeche	123.1	119.3	-7.3	985.8	1,026.3	0.1
Coahuila	175.4	240.9	31.3	1,196.5	1,718.7	38.1
Colima	156.6	115.1	-29.7	1,162.6	1,162.0	-3.9
Chiapas	400.1	366.2	-12.5	2,054.9	2,341.7	9.5
Chihuahua	227.2	252.8	6.4	1,714.6	2,174.7	21.9
Distrito Federal	122.0	341.9	168.1	1,084.9	1,888.7	67.3
Durango	218.7	250.6	9.6	1,730.9	2,110.9	17.2
Guánajuato	261.9	328.7	20.0	1,327.0	1,921.9	39.2
Guerrero	553.8	475.8	-17.8	2,035.4	2,804.6	32.5
Hidalgo	240.2	297.1	18.3	1,485.7	2,218.6	43.5
Jalisco	629.2	575.7	-12.5	3,408.2	4,177.1	17.8
México	1,284.6	626.7	-53.3	3,674.1	4,012.3	5.0
Michoacán	570.0	359.0	-39.8	2,267.0	2,420.1	2.6
Morelos	138.1	176.6	22.3	1,018.8	1,312.0	23.8
Nayarit	301.4	155.0	-50.8	1,332.7	1,378.0	-0.6
Nuevo León	445.4	562.6	20.8	2,775.0	4,052.2	40.4
Oaxaca	169.5	231.3	30.5	1,488.9	1,689.8	9.1
Puebla	450.9	635.9	34.9	2,831.1	3,723.3	26.4
Querétaro	266.1	173.3	-37.7	1,258.9	1,348.9	3.0
Quintana Roo	195.9	92.7	-54.7	720.8	965.2	28.7
San Luis Potosí	209.6	362.6	65.4	1,836.7	1,969.8	3.1
Sinaloa	816.1	525.9	-38.4	3,296.3	3,517.0	2.6
Sonora	465.4	258.6	-46.9	2,319.2	2,673.7	10.8
Tabasco	241.0	228.0	-9.5	1,595.6	2,025.5	22.0
Tamaulipas	482.9	463.6	-8.2	2,147.5	2,383.4	6.7
Tlaxcala	117.5	106.5	-13.3	689.5	932.5	30.0
Veracruz	460.0	301.3	-37.3	2,861.8	2,908.8	-2.3
Yucatán	414.8	192.3	-55.7	1,743.3	1,705.9	-5.9
Zacatecas	193.9	256.3	26.4	1,503.2	1,958.4	25.2
No distribuíble	567.2	1,263.7	113.1	2,603.0	5,541.4	104.6

Nota: Las sumas parciales y las variaciones pueden no coincidir debido al redondeo.

p/ Cifras preliminares.

Fuente: Secretaría de Hacienda y Crédito Público.

**CONVENIOS DE DESCENTRALIZACIÓN DE LA SECRETARÍA DE EDUCACIÓN PÚBLICA
- POR ENTIDAD FEDERATIVA -
(Millones de pesos)**

Concepto	Agosto			Enero-Agosto		
	2011	2012 ^{p/}	Crec. real %	2011	2012 ^{p/}	Crec. real %
Total	9,812.8	7,246.5	-29.4	51,167.9	58,339.4	9.6
Aguascalientes	142.0	112.0	-24.6	1,139.0	1,143.3	3.5
Baja California	287.8	270.4	-10.2	1,831.3	1,742.5	-8.5
Baja California Sur	198.6	71.8	-65.4	777.0	842.8	4.3
Campeche	102.6	105.5	-1.7	922.0	921.9	-3.9
Coahuila	148.6	166.5	7.1	1,010.3	1,524.4	45.0
Colima	119.9	72.8	-41.9	1,103.4	1,007.3	-12.2
Chiapas	305.1	303.3	-4.9	1,640.4	2,082.2	22.0
Chihuahua	211.4	175.1	-20.8	1,614.0	1,906.9	13.6
Distrito Federal	115.3	87.5	-27.4	228.4	367.0	54.5
Durango	166.8	135.2	-22.5	1,576.6	1,661.1	1.3
Guanajuato	188.0	289.6	47.3	1,113.0	1,681.5	45.2
Herrero	531.0	407.7	-26.6	1,826.9	2,388.7	25.7
Hidalgo	195.7	253.6	23.9	1,315.0	1,934.8	41.4
Jalisco	587.3	560.9	-8.7	3,211.3	4,031.0	20.7
México	1,211.6	259.1	-79.6	3,107.5	3,031.5	-6.2
Michoacán	493.3	303.2	-41.2	2,003.7	2,252.4	8.1
Morelos	87.4	133.6	46.3	843.4	1,056.7	20.4
Nayarit	261.6	119.6	-56.3	1,282.0	1,239.3	-7.1
Nuevo León	423.8	498.1	12.4	2,690.9	3,665.2	30.9
Oaxaca	163.9	217.0	26.6	1,256.5	1,584.3	21.2
Puebla	416.2	473.1	8.7	2,651.9	3,462.3	25.5
Querétaro	222.5	140.7	-39.5	1,175.1	1,204.7	1.4
Quintana Roo	176.1	79.4	-56.9	674.9	798.2	13.7
San Luis Potosí	204.7	303.9	42.0	1,740.7	1,805.2	0.3
Sinaloa	703.1	418.2	-43.1	2,946.1	3,026.8	1.2
Sonora	314.5	133.7	-59.3	1,622.5	2,044.0	21.1
Tabasco	232.5	192.8	-20.7	1,543.3	1,692.5	5.4
Tamaulipas	474.8	333.7	-32.8	1,969.8	1,854.9	-9.5
Tlaxcala	110.2	98.5	-14.5	626.9	872.9	33.9
Veracruz	443.1	213.8	-53.8	2,684.6	2,362.2	-15.4
Yucatán	390.8	129.3	-68.4	1,637.8	1,510.0	-11.4
Zacatecas	182.7	187.1	2.1	1,401.8	1,641.0	12.5
No distribuido	0.0	0.0	n.s.	0.0	0.0	n.s.

Nota: Las sumas parciales y las variaciones pueden no coincidir debido al redondeo.

p/ Cifras preliminares.

n.s.: no significativo.

Fuente: Secretaría de Hacienda y Crédito Público.

**CONVENIOS DE DESCENTRALIZACIÓN DE LA SECRETARÍA DE AGRICULTURA, GANADERÍA,
DESARROLLO RURAL, PESCA Y ALIMENTACIÓN
- POR ENTIDAD FEDERATIVA
(Millones de pesos)**

Concepto	Agosto			Enero-Agosto		
	2011	2012 ^{p/}	Crec. real %	2011	2012 ^{p/}	Crec. real %
Total^{1/}	772.4	1,275.4	57.9	6,075.0	5,569.4	-11.9
Aguascalientes	0.2	0.0	-81.1	59.0	0.4	-99.4
Baja California	0.5	0.0	-95.2	76.5	0.3	-99.7
Baja California Sur	0.1	0.2	173.0	23.1	0.3	-98.9
Campeche	10.4	0.3	-97.5	46.0	0.4	-99.1
Coahuila	2.6	0.3	-87.8	157.5	0.5	-99.7
Colima	0.0	0.1	-o-	15.6	0.4	-97.5
Chiapas	74.1	0.8	-99.0	381.8	1.3	-99.7
Chihuahua	15.6	0.1	-99.7	100.3	0.3	-99.7
Distrito Federal	3.0	0.1	-96.9	16.2	0.5	-97.3
Durango	15.2	0.5	-96.6	108.3	1.6	-98.6
Guanajuato	0.1	0.5	366.5	121.7	1.1	-99.1
Guerrero	0.8	0.4	-54.9	172.7	1.1	-99.4
Hidalgo	7.5	0.1	-98.1	105.2	0.9	-99.2
Jalisco	1.6	0.4	-76.8	132.3	1.4	-99.0
México	16.1	0.2	-98.9	150.9	1.7	-98.9
Michoacán	16.0	0.3	-98.4	181.3	0.4	-99.8
Morelos	8.4	0.0	-99.4	118.8	0.2	-99.8
Nayarit	3.6	0.1	-98.2	11.3	0.7	-94.3
Nuevo León	0.8	0.1	-90.4	56.6	0.7	-98.8
Oaxaca	1.5	0.4	-77.2	224.6	0.8	-99.6
Puebla	0.8	0.4	-55.1	115.6	0.9	-99.3
Querétaro	0.4	0.3	-35.7	35.1	0.6	-98.4
Quintana Roo	0.2	0.2	20.2	19.3	0.5	-97.6
San Luis Potosí	0.3	0.2	-55.4	90.6	0.4	-99.6
Sinaloa	1.3	0.1	-96.2	238.0	0.6	-99.8
Sonora	1.3	0.8	-39.6	124.0	1.2	-99.1
Tabasco	0.5	0.3	-44.5	43.2	0.5	-99.0
Tamaulipas	0.6	0.9	44.6	164.5	2.2	-98.7
Tlaxcala	4.0	0.1	-97.7	54.8	0.3	-99.5
Veracruz	9.0	2.5	-73.9	163.4	4.5	-97.4
Yucatán	0.7	0.2	-77.9	67.8	0.4	-99.5
Zacatecas	8.0	1.0	-87.7	95.8	1.2	-98.8
No distribuíble	567.2	1,263.7	113.1	2,603.0	5,541.4	104.6

Nota: Las sumas parciales y las variaciones pueden no coincidir debido al redondeo.

p/ Cifras preliminares.

-o-: mayor de 500 por ciento.

1/ Corresponden a acciones de colaboración y coordinación entre las dependencias federales y los gobiernos de las entidades federativas. Excluyen los recursos destinados a los Centros de Apoyo al Desarrollo Rural (CADER's) y a los Distritos de Desarrollo Rural (DDR's).

Fuente: Secretaría de Hacienda y Crédito Público.

**CONVENIOS DE DESCENTRALIZACIÓN DE LA SECRETARÍA DEL MEDIO AMBIENTE Y RECURSOS
NATURALES (COMISIÓN NACIONAL DEL AGUA)
- POR ENTIDAD FEDERATIVA
(Millones de pesos)**

Concepto	Agosto			Enero-Agosto		
	2011	2012 ^{p./}	Crec. real %	2011	2012 ^{p./}	Crec. real %
Total	1,182.8	2,405.9	94.5	3,077.7	10,637.0	232.2
Aguascalientes	96.4	73.8	-26.8	98.4	315.7	208.5
Baja California	112.9	24.0	-79.7	123.9	264.1	104.9
Baja California Sur	31.0	39.8	22.8	42.4	173.2	292.4
Campeche	10.1	13.5	27.5	17.9	104.0	458.6
Coahuila	24.2	74.1	192.8	28.7	193.8	-o-
Colima	36.7	42.2	9.9	43.6	154.3	240.3
Chiapas	20.9	62.1	183.9	32.7	258.1	-o-
Chihuahua	0.2	77.6	-o-	0.2	267.5	-o-
Distrito Federal	3.6	254.3	-o-	840.3	1,521.3	74.0
Durango	36.8	114.9	198.8	46.1	448.2	-o-
Guanajuato	73.8	38.6	-49.9	92.2	239.3	149.4
Guerrero	22.0	67.7	194.3	35.8	414.8	-o-
Hidalgo	37.0	43.3	12.0	65.6	282.9	314.6
Jalisco	40.4	14.4	-65.8	64.6	144.7	115.4
México	57.0	367.4	-o-	415.7	979.1	126.4
Michoacán	60.7	55.5	-12.5	82.0	167.3	96.0
Morelos	42.4	43.0	-3.2	56.5	255.0	333.7
Nayarit	36.3	35.3	-6.8	39.4	138.1	236.6
Nuevo León	20.7	64.4	196.9	27.5	386.3	-o-
Oaxaca	4.1	13.9	225.4	7.7	104.7	-o-
Puebla	33.9	162.4	358.0	63.7	260.2	292.7
Querétaro	43.2	32.3	-28.4	48.7	143.6	183.6
Quintana Roo	19.7	13.1	-36.1	26.5	166.6	-o-
San Luis Potosí	4.6	58.6	-o-	5.5	164.2	-o-
Sinaloa	111.6	107.7	-7.7	112.3	489.6	319.3
Sonora	149.6	124.0	-20.7	572.7	628.6	5.5
Tabasco	8.1	35.0	311.8	9.1	332.6	-o-
Tamaulipas	7.5	129.1	-o-	13.2	526.2	-o-
Tlaxcala	3.2	7.9	136.2	7.9	59.3	-o-
Veracruz	7.8	85.0	-o-	13.9	542.2	-o-
Yucatán	23.3	62.9	158.1	37.6	195.5	400.0
Zacatecas	3.2	68.1	-o-	5.6	316.2	-o-
No distribuíble	0.0	0.0	n.s.	0.0	0.0	n.s.

Nota: Las sumas parciales y las variaciones pueden no coincidir debido al redondeo.

p./ Cifras preliminares.

n.s.: no significativo; -o-: mayor de 500 por ciento.

Fuente: Secretaría de Hacienda y Crédito Público.

**CONVENIOS DE REASIGNACIÓN
- POR ENTIDAD FEDERATIVA -
(Millones de pesos)**

Concepto	Agosto			Enero-Agosto		
	2011	2012 ^{p/}	Crec. real %	2011	2012 ^{p/}	Crec. real %
Total^{1/}	25.8	58.5	117.2	3,796.0	2,916.7	-26.1
Aguascalientes	0.0	0.0	n.s.	29.2	14.1	-53.5
Baja California	0.0	0.0	n.s.	63.9	58.5	-11.9
Baja California Sur	0.0	0.0	n.s.	0.0	35.0	n.s.
Campeche	0.0	0.0	n.s.	59.8	26.4	-57.5
Coahuila	0.0	0.0	n.s.	21.9	21.0	-7.6
Colima	0.0	0.0	n.s.	68.5	0.0	n.s.
Chiapas	0.0	0.0	n.s.	71.2	18.5	-75.0
Chihuahua	0.0	0.0	n.s.	143.8	17.1	-88.6
Distrito Federal	10.3	0.0	n.s.	1,990.3	2,000.0	3.4
Durango	0.0	0.0	n.s.	42.3	34.4	-21.8
Guanajuato	0.0	0.0	n.s.	60.1	51.0	-18.5
Guerrero	0.0	0.0	n.s.	72.2	38.8	-48.3
Hidalgo	0.0	0.0	n.s.	35.0	38.5	5.7
Jalisco	0.0	0.0	n.s.	80.0	48.5	-41.7
México	0.0	0.0	n.s.	70.7	18.5	-74.8
Michoacán	10.5	0.0	n.s.	54.2	34.5	-38.8
Morelos	0.0	0.0	n.s.	57.0	28.5	-51.9
Nayarit	0.0	0.0	n.s.	42.0	29.2	-33.2
Nuevo León	0.0	0.0	n.s.	63.7	23.9	-63.9
Oaxaca	0.0	0.0	n.s.	60.0	45.5	-27.1
Puebla	0.0	0.0	n.s.	45.5	53.5	13.0
Querétaro	0.0	0.0	n.s.	45.2	18.5	-60.7
Quintana Roo	0.0	0.0	n.s.	94.0	70.3	-28.1
San Luis Potosí	0.0	0.0	n.s.	53.4	18.5	-66.7
Sinaloa	5.0	58.5	-o-	66.0	58.5	-14.7
Sonora	0.0	0.0	n.s.	70.8	58.5	-20.5
Tabasco	0.0	0.0	n.s.	49.2	7.0	-86.3
Tamaulipas	0.0	0.0	n.s.	44.5	0.0	n.s.
Tlaxcala	0.0	0.0	n.s.	38.5	18.5	-53.8
Veracruz	0.0	0.0	n.s.	68.0	0.0	n.s.
Yucatán	0.0	0.0	n.s.	80.7	9.0	-89.3
Zacatecas	0.0	0.0	n.s.	55.0	22.5	-60.7
No distribuable	0.0	0.0	n.s.	0.0	0.0	n.s.

Nota: Las sumas parciales y las variaciones pueden no coincidir debido al redondeo.

p / Cifras preliminares.

n.s.: no significativo; -o-: mayor de 500 por ciento.

1 / Se refiere a los recursos transferidos a las Entidades Federativas por las dependencias y entidades públicas mediante convenios de reasignación para el cumplimiento de objetivos de programas federales.

Fuente: Secretaría de Hacienda y Crédito Público.

III Deuda Pública

	Página
Saldos de la Deuda del Gobierno Federal, Agosto de 2012.	III.1
Evolución de los Saldos de la Deuda Interna del Gobierno Federal, Agosto de 2012.	III.2
Evolución de los Saldos de la Deuda Interna del Gobierno Federal, Enero-agosto de 2012.	III.3
Evolución de los Saldos de la Deuda Externa del Gobierno Federal, Agosto de 2012.	III.4
Evolución de los Saldos de la Deuda Externa del Gobierno Federal, Enero-agosto de 2012.	III.5
Colocaciones de Valores Gubernamentales, Agosto de 2012.	III.6
Colocaciones del Gobierno Federal en los Mercados Internacionales de Capital, Enero-agosto de 2012.	III.7
Tasas de Valores Gubernamentales, Agosto de 2012.	III.8
Costo de la Deuda Interna del Gobierno Federal, Agosto de 2012.	III.9
Costo de la Deuda Interna del Gobierno Federal, Enero-agosto de 2012.	III.10
Costo de la Deuda Externa del Gobierno Federal, Agosto de 2012.	III.11
Costo de la Deuda Externa del Gobierno Federal, Enero-agosto de 2012.	III.12
Deuda Interna del Gobierno Federal, Avance del Programa de Financiamiento a Agosto de 2012.	III.13
Deuda Externa del Gobierno Federal, Avance del Programa de Financiamiento a Agosto de 2012.	III.14
Saldos de la Deuda del Sector Público Federal, Agosto de 2012.	III.15
Evolución de los Saldos de la Deuda Interna del Sector Público Federal, Agosto de 2012.	III.16
Evolución de los Saldos de la Deuda Interna del Sector Público Federal, Enero-agosto de 2012.	III.17
Evolución de los Saldos de la Deuda Externa del Sector Público Federal, Agosto de 2012.	III.18
Evolución de los Saldos de la Deuda Externa del Sector Público Federal, Enero-agosto de 2012.	III.19
Costo de la Deuda Interna del Sector Público Federal, Agosto de 2012.	III.20
Costo de la Deuda Interna del Sector Público Federal, Enero-agosto de 2012.	III.21
Costo de la Deuda Externa del Sector Público Federal, Agosto de 2012.	III.22
Costo de la Deuda Externa del Sector Público Federal, Enero-agosto de 2012.	III.23

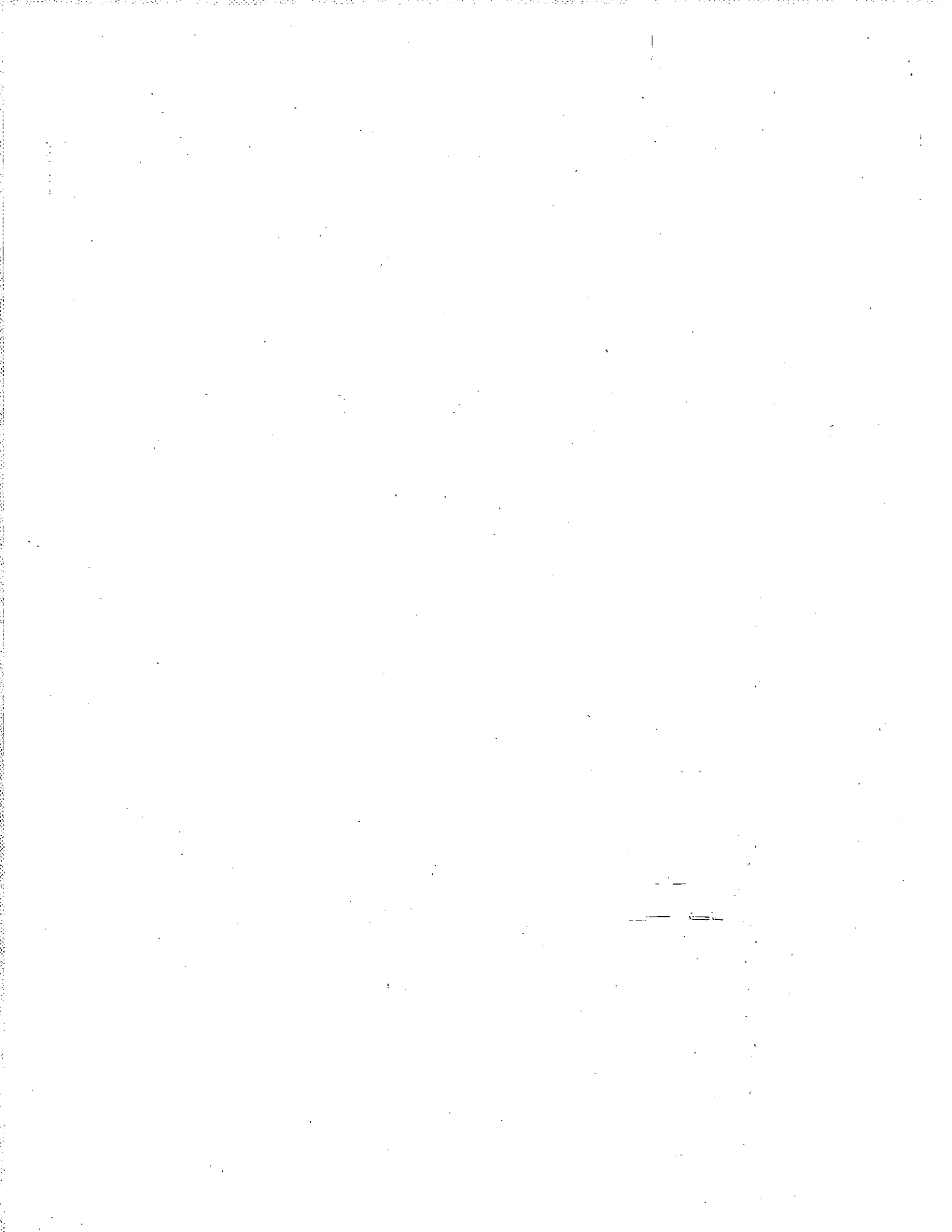

SALDOS DE LA DEUDA DEL GOBIERNO FEDERAL, AGOSTO DE 2012 *

Concepto	Saldo			Estructura Porcentual (%)		
	Dic-10	Dic-11	Ago-12 ^{p/}	Dic-10	Dic-11	Ago-12
Deuda Interna:						
Neta (Millones de pesos)	2,808,920.2	3,112,093.2	3,324,151.3	81.3	78.9	79.3
Bruta (Millones de pesos)	2,888,277.2	3,197,703.2	3,515,095.3	80.3	78.8	80.1
Deuda Externa:						
Neta (Millones de dólares)	52,339.0	59,642.5	65,552.5	18.7	21.1	20.7
Bruta (Millones de dólares)	57,187.0	61,351.5	65,835.5	19.7	21.2	19.9
Total de Deuda:						
Neta (Millones de pesos)	3,455,678.5	3,946,515.6	4,194,334.5	100.0	100.0	100.0
(Millones de dólares)	279,651.2	282,087.4	315,966.9			
Bruta (Millones de pesos)	3,594,942.7	4,056,035.2	4,389,035.2	100.0	100.0	100.0
(Millones de dólares)	290,921.2	289,915.6	330,634.1			

Nota: Las sumas parciales pueden no coincidir debido al redondeo.

El concepto de Deuda Neta se obtiene de descontar al Saldo de la Deuda Bruta los activos financieros del Gobierno Federal.

* / Cifras sujetas a revisiones por cambios y adecuaciones metodológicas.

p / Cifras preliminares.

Fuente: Secretaría de Hacienda y Crédito Público.

EVOLUCIÓN DE LOS SALDOS DE LA DEUDA INTERNA DEL GOBIERNO FEDERAL, AGOSTO DE 2012
(Millones de pesos*)

Concepto	Saldo 31-Jul-12 ^{p/}	Movimientos de agosto de 2012				Saldo 31-Ago-12 ^{p/}
		Disp.	Amort.	Endeud. Int. Neto	Ajustes ^{2/}	
1. Deuda Neta (3-2)	3,304,456.1					3,324,151.3
2. Activos ^{1/}	166,605.0					190,944.0
3. Deuda Bruta	3,471,061.1	215,147.8	177,821.8	37,326.0	6,708.2	3,515,095.3
Valores	3,157,461.7	209,824.2	169,496.2	40,328.0	5,440.6	3,203,230.3
Cetes	526,565.5	142,474.7	137,784.2	4,690.5	0.0	531,256.0
Bondes "D"	204,590.7	3,000.7	6,800.0	-3,799.3	0.0	200,791.4
Bonos de Desarrollo a Tasa Fija	1,720,827.1	50,905.6	24,912.0	25,993.6	2,711.0	1,749,531.7
Udibonos	705,478.4	13,443.2	0.0	13,443.2	2,729.6	721,651.2
Udibonos (mill. de UDI's)	147,971.9	2,812.8	0.0	2,812.8	0.0	150,784.7
Fondo de Ahorro S.A.R.	85,451.5	5,323.6	8,115.8	-2,792.2	402.2	83,061.5
Obligaciones por Ley del ISSSTE ^{3/}	165,895.9	0.0	67.9	-67.9	629.0	166,457.0
Otros	62,252.0	0.0	141.9	-141.9	236.4	62,346.5

Nota:

* / Cifras sujetas a revisiones por cambios y adecuaciones metodológicas.

p/ Cifras preliminares.

1/ Integra el saldo neto denominado en moneda nacional de la Cuenta General de la Tesorería de la Federación.

2/ Corresponde al ajuste por el efecto inflacionario. Para Bonos de Desarrollo a Tasa Fija ajuste por Operaciones de Permuta de Deuda.

3/ Obligaciones del Gobierno Federal asociadas a la Nueva Ley del ISSSTE.

Fuente: Secretaría de Hacienda y Crédito Público.

EVOLUCIÓN DE LOS SALDOS DE LA DEUDA INTERNA DEL GOBIERNO FEDERAL, ENERO-AGOSTO DE 2012
(Millones de pesos*)

Concepto	Saldo 31-Dic-11	Movimientos de enero a agosto de 2012				Saldo 31-Ago-12; ^{p/}
		Disp.	Amort.	Endeud. Int. Neto	Ajustes ^{2/}	
1. Deuda Neta (3-2)	3,112,093.2					3,324,151.3
2. Activos ^{1/}	85,610.0					190,944.0
3. Deuda Bruta	3,197,703.2	1,562,492.4	1,268,866.1	293,626.3	23,765.8	3,515,095.3
Valores	2,882,799.6	1,459,342.5	1,155,182.1	304,160.4	16,270.3	3,203,230.3
Cétes	456,600.8	1,031,930.4	957,275.2	74,655.2	0.0	531,256.0
Bondes "D"	202,473.1	25,618.4	27,300.1	-1,681.7	0.0	200,791.4
Bonos de Desarrollo a Tasa Fija	1,581,580.5	301,227.4	135,987.1	165,240.3	2,710.9	1,749,531.7
Udibonos	642,145.2	100,566.3	34,619.7	65,946.6	13,559.4	721,651.2
Udibonos (mill. de UDI's)	136,922.7	21,173.5	7,311.6	13,861.9	0.1	150,784.7
Fondo de Ahorro S.A.R.	81,193.5	101,825.9	102,820.4	-994.5	2,862.5	83,061.5
Obligaciones por Ley del ISSSTE ^{3/}	171,932.8	30.4	8,890.8	-8,860.4	3,384.6	166,457.0
Otros	61,777.3	1,293.6	1,972.8	-679.2	1,248.4	62,346.5

Nota:

* / Cifras sujetas a revisiones por cambios y adecuaciones metodológicas.

p / Cifras preliminares.

1 / Integra el saldo neto denominado en moneda nacional de la Cuenta General de la Tesorería de la Federación.

2 / Corresponde al ajuste por el efecto inflacionario. Para Bonos de Desarrollo a Tasa Fija ajustes por Operaciones de Permuta de Deuda y ajustes por conciliación de saldos.

3 / Obligaciones del Gobierno Federal asociadas a la Nueva Ley del ISSSTE.

Fuente: Secretaría de Hacienda y Crédito Público.

EVOLUCIÓN DE LOS SALDOS DE LA DEUDA EXTERNA DEL GOBIERNO FEDERAL, AGOSTO DE 2012
(Millones de dólares*)

Concepto	Saldo 31-Jul-12 ^{p/}	Movimientos de agosto de 2012				Saldo 31-Ago-12 ^{p/}
		Disp.	Amort.	Endeud. Ext. Neto	Ajustes	
1. Deuda Neta (3-2)	65,035.3					65,552.5
2. Activos ^{1/}	415.0					283.0
3. Deuda Bruta	65,450.3	2,215.4	2,618.8	-403.4	788.6	65,835.5
Mercado de Capitales	44,421.0	2,200.6	2,564.1	-363.5	771.6	44,829.1
Organismos Financieros Internacionales (OFI's)	19,978.1	14.8	54.7	-39.9	0.4	19,938.6
Comercio Exterior	1,051.2	0.0	0.0	0.0	16.6	1,067.8

Nota:

* / Cifras sujetas a revisiones por cambios y adecuaciones metodológicas.

p / Cifras preliminares.

1 / Considera el saldo neto denominado en dólares de la Cuenta General de la Tesorería de la Federación.

Fuente: Secretaría de Hacienda y Crédito Público.

EVOLUCIÓN DE LOS SALDOS DE LA DEUDA EXTERNA DEL GOBIERNO FEDERAL, ENERO-AGOSTO DE 2012 (Millones de dólares ^m)						
Concepto	Saldo 31-Dic-11	Movimientos de enero a agosto de 2012				Saldo 31-Ago-12 ^{p/}
		Disp.	Amort.	Endeud. Ext. Neto	Ajustes	
1. Deuda Neta (3-2)	59,642.5					65,552.5
2. Activos ^{1/}	1,709.0					283.0
3. Deuda Bruta	61,351.5	8,041.6	4,061.4	3,980.2	503.8	65,835.5
Mercado de Capitales	40,668.5	7,206.2	3,571.1	3,635.1	525.5	44,829.1
Organismos Financieros Internacionales (OFI's)	19,606.7	796.3	464.1	332.2	-0.3	19,938.6
Comercio Exterior	1,076.3	39.1	26.2	12.9	-21.4	1,067.8

Nota:

* / Cifras sujetas a revisiones por cambios y adecuaciones metodológicas.

p / Cifras preliminares.

1 / Considera el saldo neto denominado en dólares de la Cuenta General de la Tesorería de la Federación.

Fuente: Secretaría de Hacienda y Crédito Público.

COLOCACIONES DE VALORES GUBERNAMENTALES AGOSTO DE 2012
(Millones de pesos*)

Concepto	Plazo	Fecha de Colocación / Monto						Total Mensual
		02-Ago	03-Ago	09-Ago	16-Ago	23-Ago	30-Ago	
Total		41,838.0	19,904.1	34,428.7	25,928.9	47,443.8	40,280.7	209,824.2
Cetes		26,441.5	0.0	26,678.1	25,928.9	36,431.8	26,994.4	142,474.7
	28 días	6,759.7	0.0	7,007.7	7,484.5	6,114.1	7,790.6	35,156.6
	3 meses	8,668.9	0.0	8,668.3	7,431.8	7,923.9	9,902.9	42,595.8
	6 meses	11,012.9	0.0	11,002.1	11,012.6	11,003.5	9,300.9	53,332.0
	1 año	0.0	0.0	0.0	0.0	11,390.3	0.0	11,390.3
Bónides "D"		0.0	0.0	1,500.6	0.0	1,500.1	0.0	3,000.7
	5 años	0.0	0.0	1,500.6	0.0	1,500.1	0.0	3,000.7
Bonos de Desarrollo a Tasa Fija		10,625.7	19,904.1	6,250.0	0.0	5,625.7	8,500.1	50,905.6
	3 años	10,625.7	0.0	0.0	0.0	0.0	8,500.1	19,125.8
	10 años ^{1/}	0.0	11,970.0	0.0	0.0	0.0	0.0	11,970.0
	20 años ^{1/}	0.0	7,934.1	6,250.0	0.0	0.0	0.0	14,184.1
	30 años	0.0	0.0	0.0	0.0	5,625.7	0.0	5,625.7
Udibonos		4,770.8	0.0	0.0	0.0	3,886.2	4,786.2	13,443.2
	3 años	4,770.8	0.0	0.0	0.0	0.0	4,786.2	9,557.0
	30 años	0.0	0.0	0.0	0.0	3,886.2	0.0	3,886.2

Nota:

* / Cifras sujetas a revisiones por cambios y adecuaciones metodológicas.

1 / Incluye operaciones fuera de la subasta primaria por concepto de Permutas.

Fuente: Secretaría de Hacienda y Crédito Público.

COLOCACIONES DEL GOBIERNO FEDERAL EN LOS MERCADOS INTERNACIONALES DE CAPITAL, ENERO-AGOSTO DE 2012

Entidad Emisora	Agente Líder	Moneda	Importe Mill. M. Orig.	Importe Mill. Dls.	Fecha de Emisión	Fecha de Vto.	Tasa de Interés	Comisión %
Gobierno Federal	Deutsche Bank Securities Inc.	Dls.	2,000.0	2,000.0	Ene-2012	Mar-2022	Fija 3.625%	0.25 ^{1/}
Gobierno Federal	Citigroup Global Markets Inc.	Dls.	2,000.0	2,000.0	Mar-2012	Mar-2044	Fija 4.75%	0.25 ^{1/}
Gobierno Federal	Nomura Securities Co., Ltd.	Y.J.	50,000.0	628.5	Jun-2012	Jun-2015	Fija 1.29%	0.25 ^{2/}
Gobierno Federal	Nomura Securities Co., Ltd.	Y.J.	30,000.0	377.1	Jun-2012	Jun-2017	Fija 1.56%	0.30 ^{2/}
Gobierno Federal ^{3/}	Merrill Lynch	Dls.	559.3	559.3	Ago-2012	Mar-2022	Fija 3.625%	0.20 ^{1/}
Gobierno Federal ^{4/}	Merrill Lynch	Dls.	963.3	963.3	Ago-2012	Mar-2044	Fija 4.75%	0.25 ^{1/}
Gobierno Federal ^{5/}	Merrill Lynch	Dls.	678.0	678.0	Ago-2012	Oct-2110	Fija 5.75%	0.30 ^{1/}
Total			7,206.2					

Nota:

1/ Porcentaje sobre el monto del principal, pagadera al inicio, por única vez.

2/ Porcentaje sobre el monto del principal, pagadera al inicio por única vez; así mismo, se cubrirá una comisión de 0.00075% en el caso del pago de los intereses y del principal durante la vida del Bono.

3/ Reapertura de la emisión de enero de 2012.

4/ Reapertura de la emisión de marzo de 2012.

5/ Reapertura de las emisiones de octubre de 2010 y agosto de 2011.

Fuente: Secretaría de Hacienda y Crédito Público.

TASAS DE VALORES GUBERNAMENTALES, AGOSTO DE 2012 (Porcentaje)						
Valores	Plazo	Fechas / Tasas de interés				
		02-Ago	09-Ago	16-Ago	23-Ago	30-Ago
Cetes (tasa de rendimiento)						
	28 días	4.09	4.09	4.09	4.23	4.15
	3 meses	4.39	4.31	4.33	4.29	4.27
	6 meses	4.54	4.52	4.52	4.50	4.48
	1 año	0.00	0.00	0.00	4.58	0.00
Bondes "D"^{2/}						
	5 años	0.00	0.00	0.00	0.00	0.00
Bonos de Desarrollo a Tasa Fija (tasa)^{1/}						
	3 años	4.72	0.00	0.00	0.00	4.85
	20 años	0.00	6.22	0.00	0.00	0.00
	30 años	0.00	0.00	0.00	6.78	0.00
Udibonos (tasa real)^{1/}						
	3 años	0.40	0.00	0.00	0.00	0.53
	30 años	0.00	0.00	0.00	2.94	0.00

Nota:

1/ Se refiere al rendimiento para el inversionista calculado a la fecha de emisión.

2/ Para efecto de tasas de rendimiento, se utilizará la tasa promedio de fondeo bancario dada a conocer por Banco de México.

Fuente: Secretaría de Hacienda y Crédito Público.

COSTO DE LA DEUDA INTERNA DEL GOBIERNO FEDERAL, AGOSTO DE 2012^{p/}
(Millones de pesos*)

Concepto	Intereses	Comisiones y Gastos	Total Costo
Costo Total	3,609.2	45.6	3,654.8
Valores	3,134.6	33.1	3,167.7
Cetes	2,071.7	0.0	2,071.7
Bonos "D"	855.6	33.1	888.7
Bonos de Desarrollo a Tasa Fija	207.3	0.0	207.3
Udibonos	0.0	0.0	0.0
Fondo de Ahorro S.A.R.	177.4	0.0	177.4
Obligaciones por Ley del ISSSTE	0.0	0.0	0.0
Otros	297.2	12.5	309.7

Nota:

* / Cifras sujetas a revisiones por cambios y adecuaciones metodológicas.

p / Cifras preliminares.

Fuente: Secretaría de Hacienda y Crédito Público.

COSTO DE LA DEUDA INTERNA DEL GOBIERNO FEDERAL, ENERO-AGOSTO DE 2012
(Millones de pesos*)

Concepto	Intereses	Comisiones y Gastos	Total Costo
Costo Total	105,357.6	2,097.5	107,455.1
Valores	102,712.4	1,950.3	104,662.7
Cetes	14,459.9	2.1	14,462.0
Bonhos "D"	6,141.2	228.9	6,370.1
Bonos de Desarrollo a Tasa Fija	68,041.0	1,308.0	69,349.0
Udibonos	14,070.3	411.3	14,481.6
Fondo de Ahorro S.A.R.	1,061.0	0.0	1,061.0
Obligaciones por Ley del ISSSTE	30.4	0.0	30.4
Otros	1,553.8	147.2	1,701.0

Nota:

*_/ Cifras sujetas a revisiones por cambios y adecuaciones metodológicas.

p_/ Cifras preliminares.

Fuente: Secretaría de Hacienda y Crédito Público.

COSTO DE LA DEUDA EXTERNA DEL GOBIERNO FEDERAL, AGOSTO DE 2012^{p/}
(Millones de dólares^{*})

Concepto	Intereses	Comisiones y Gastos		Total
		De Compromiso	Otras	
Costo Total	166.5	0.1	30.3	196.9
Mercado de Capitales	141.8	0.0	28.6	170.4
Organismos Financieros Internacionales (OFI's)	21.9	0.1	0.9	22.9
Comercio Exterior	2.8	0.0	0.8	3.6

Nota:

* / Cifras sujetas a revisiones por cambios y adecuaciones metodológicas.

p / Cifras preliminares.

Fuente: Secretaría de Hacienda y Crédito Público.

COSTO DE LA DEUDA EXTERNA DEL GOBIERNO FEDERAL, ENERO-AGOSTO DE 2012^{p/}
(Millones de dólares*)

Concepto	Intereses	Comisiones y Gastos		Total
		De Compromiso	Otras	
Costo Total	2,326.5	2.2	91.6	2,420.3
Mercado de Capitales	1,877.6	0.0	74.6	1,952.2
Organismos Financieros Internacionales (OFI's)	432.7	2.2	15.6	450.5
Comercio Exterior	16.2	0.0	1.4	17.6

Nota:

* / Cifras sujetas a revisiones por cambios y adecuaciones metodológicas.

p / Cifras preliminares.

Fuente: Secretaría de Hacienda y Crédito Público.

DEUDA INTERNA DEL GOBIERNO FEDERAL, AVANCE DEL PROGRAMA DE FINANCIAMIENTO A AGOSTO DE 2012
(Millones de pesos*)

Concepto	Agosto ^{p/}	Acumulado ^{1/}	Destino
Total	215,147.8	1,562,492.4	
Valores	Plazo	209,824.2	1,459,342.5
Cetes		142,474.7	1,031,930.4
	28 días	35,156.6	279,190.1
	3 meses	42,595.8	311,742.6
	6 meses	53,332.0	336,772.1
	1 año	11,390.3	104,225.6
Bondes "D"		3,000.7	25,618.4
	5 años	3,000.7	25,618.4
Bonos de Desarrollo a Tasa Fija		50,905.6	301,227.4
	3 años	19,125.8	81,455.9
	5 años	0.0	81,221.7
	10 años	11,970.0	64,470.7
	20 años	14,184.1	38,951.4
	30 años	5,625.7	35,127.7
Udibonos		13,443.2	100,566.3
	3 años	9,557.0	41,177.8
	10 años	0.0	28,193.8
	30 años	3,886.2	31,194.7
Fondo de Ahorro S.A.R.		5,323.6	101,825.9
Obligaciones por Ley del ISSSTE ^{2/}		0.0	30.4
Otros		0.0	1,293.6

Nota:

* / Cifras sujetas a revisiones por cambios y adecuaciones metodológicas.

p / Cifras preliminares.

1 / Las sumas pueden discrepar debido al redondeo.

2 / Obligaciones del Gobierno Federal asociadas a la Nueva Ley del ISSSTE.

Fuente: Secretaría de Hacienda y Crédito Público.

DEUDA EXTERNA DEL GOBIERNO FEDERAL. AVANCE DEL PROGRAMA DE FINANCIAMIENTO A AGOSTO DE 2012
(Millones de dólares*)

Concepto	Agosto ^{p/}	Acumulado ^{1/}	Programa/Destino
Total	2,215.4	8,041.6	
Mercado de Capitales	2,200.6	7,206.2	
Deutsche Bank Securities Inc.	0.0	2,000.0	Financiamiento PEF, y/o Canje y/o Refinanciamiento de Pasivos
Citigroup Global Markets Inc.	0.0	2,000.0	Financiamiento PEF, y/o Canje y/o Refinanciamiento de Pasivos
Nomura Securities Co., Ltd.	0.0	1,005.6	Financiamiento PEF, y/o Canje y/o Refinanciamiento de Pasivos
Merrill Lynch	2,200.6	2,200.6	Financiamiento PEF, y/o Canje y/o Refinanciamiento de Pasivos
Comercio Exterior	0.0	39.1	
Banco de Santander S.A.	0.0	39.1	Refinanciamiento de Obligaciones Derivadas de la Adquisición de 2 Aviones CN-235 al Proveedor EADS CASA, Construcciones Aeronáuticas, S.A. para la Secretaría de Marina
Organismos Financieros Internacionales (OFI's)	14.8	796.3	
BID	14.5	402.1	
NAFIN	0.0	3.2	Programa de Apoyo al Presupuesto Basado en Resultados Fase I
	3.1	24.8	Programa Multifase Formación de Recursos Humanos Basada en Competencias Fase II
	0.0	207.3	Programa de Apoyos Directos al Campo
	11.1	45.1	Programa Multifase de Apoyo a la Capacitación y al Empleo Fase II
	0.0	7.0	Programa de Educación Comunitaria Fase II: Constructores de Equidad
	0.3	96.2	Tercera Operación del Programa de Fortalecimiento del Programa de Desarrollo Humano Oportunidades
	0.0	18.5	Programa Integral de Atención a la Pobreza Urbana
BIRF	0.3	392.5	
BANOBRAS	0.0	3.9	Programa de Asistencia a Estudiantes de Educación Superior
NAFIN	0.0	13.1	Proyecto de Desarrollo Rural Sustentable
	0.0	10.5	Proyecto de Educación Compensatoria
	0.0	145.7	Proyecto del Sistema de Protección Social en Salud
	0.0	176.9	Proyecto para el Fortalecimiento del Programa Oportunidades
	0.0	27.6	Proyecto Eficiencia en Iluminación y Electrodomésticos
BANSEFI	0.3	9.7	Programa de Fortalecimiento al Ahorro y Crédito Popular y Microfinanzas Rurales FASE II
	0.0	4.8	Programa de Mejoramiento de Eficiencias de Organismos Operadores
	0.0	0.3	Programa de Consolidación e Inclusión Financiera del Sector Ahorro y Crédito
FIDA	0.0	1.7	
NAFIN	0.0	1.3	Proyecto de Desarrollo Sustentable para las Comunidades Rurales e Indígenas del Noroeste Semiarido
	0.0	0.4	Proyecto de Desarrollo Comunitario Forestal en los Estados del Sur (Campeche, Chiapas, Oaxaca)

Nota:

* / Cifras sujetas a revisiones por cambios y adecuaciones metodológicas.

p / Cifras preliminares.

1 / Incluye revisiones realizadas en el periodo, las sumas pueden discrepar debido al redondeo.

Fuente: Secretaría de Hacienda y Crédito Público.

SALDOS DE LA DEUDA DEL SECTOR PÚBLICO FEDERAL, AGOSTO DE 2012 *

Concepto	Saldo			Estructura Porcentual (%)		
	Dic-10	Dic-11	Ago-12 ^{p/}	Dic-10	Dic-11	Ago-12
Deuda Interna:						
Neta (Millones de pesos)	2,920,348.3	3,258,479.5	3,490,255.8	69.3	67.2	68.4
Bruta (Millones de pesos)	3,080,885.0	3,446,808.6	3,770,892.5	69.3	67.9	69.7
Deuda Externa:						
Neta (Millones de dólares)	104,679.1	113,631.6	121,519.6	30.7	32.8	31.6
Bruta (Millones de dólares)	110,428.0	116,420.2	123,622.7	30.7	32.1	30.3
Total de Deuda: ^{1/}						
Neta (Millones de pesos)	4,213,878.6	4,848,230.9	5,103,379.4	100.0	100.0	100.0
(Millones de dólares)	341,008.7	346,539.8	384,447.0			
Bruta (Millones de pesos)	4,445,454.8	5,075,573.8	5,411,934.4	100.0	100.0	100.0
(Millones de dólares)	359,749.0	362,789.8	407,691.0			

Nota: Las sumas parciales pueden no coincidir debido al redondeo.

El concepto de Deuda Neta se obtiene de descontar al Saldo de la Deuda Bruta los activos financieros del Gobierno Federal, las disponibilidades de los Organismos y Empresas y de la Banca de Desarrollo.

* / Cifras sujetas a revisiones por cambios y adecuaciones metodológicas.

p / Cifras preliminares.

1 / Comprende los pasivos del Gobierno Federal, los Organismos y Empresas y la Banca de Desarrollo.

Fuente: Secretaría de Hacienda y Crédito Público.

EVOLUCIÓN DE LOS SALDOS DE LA DEUDA INTERNA DEL SECTOR PÚBLICO FEDERAL, AGOSTO DE 2012
(Millones de pesos*)

Concepto	Saldo 31-Jul-12 ^{p/}	Movimientos de agosto de 2012				Saldo 31-Ago-12 ^{p/}
		Disp.	Amort.	Endeud. Int. Neto	Ajustes	
1. Deuda Neta (3-2)	3,492,401.8					3,490,255.8
2. Activos ^{1/}	232,979.6					280,636.7
3. Deuda Bruta	3,725,381.4	217,151.4	178,450.7	38,700.7	6,810.4	3,770,892.5
Estructura por Plazo	3,725,381.4	217,151.4	178,450.7	38,700.7	6,810.4	3,770,892.5
Largo Plazo	3,320,569.1	86,063.7	54,326.7	31,737.0	6,809.9	3,359,116.0
Corto Plazo	404,812.3	131,087.7	124,124.0	6,963.7	0.5	411,776.5
Estructura por Usuario	3,725,381.4	217,151.4	178,450.7	38,700.7	6,810.4	3,770,892.5
Gobierno Federal	3,471,061.1	215,147.8	177,821.8	37,326.0	6,708.2	3,515,095.3
Largo Plazo	3,078,329.4	84,063.4	54,326.7	29,736.7	6,708.2	3,114,774.3
Corto Plazo	392,731.7	131,084.4	123,495.1	7,589.3	0.0	400,321.0
Organismos y Empresas Controladas	201,086.6	3.3	628.9	-625.6	93.4	200,554.4
Largo Plazo	189,670.2	0.0	0.0	0.0	92.4	189,762.6
Corto Plazo	11,416.4	3.3	628.9	-625.6	1.0	10,791.8
Banca de Desarrollo	53,233.7	2,000.3	0.0	2,000.3	8.8	55,242.8
Largo Plazo	52,569.5	2,000.3	0.0	2,000.3	9.3	54,579.1
Corto Plazo	664.2	0.0	0.0	0.0	-0.5	663.7
Estructura por Fuente de Financiamiento	3,725,381.4	217,151.4	178,450.7	38,700.7	6,810.4	3,770,892.5
Emisión de Valores	3,352,309.4	211,824.2	169,496.2	42,328.0	5,534.5	3,400,171.9
Fondo de Ahorro S.A.R.	85,451.5	5,323.6	8,115.8	-2,792.2	402.2	83,061.5
Banca Comercial	47,686.9	0.3	0.0	0.3	-1.4	47,685.8
Obligaciones por Ley del ISSSTE ^{2/}	165,895.9	0.0	67.9	-67.9	629.0	166,457.0
Otros	74,037.7	3.3	770.8	-767.5	246.1	73,516.3

Nota:

* / Cifras sujetas a revisiones por cambios y adecuaciones metodológicas.

p / Cifras preliminares.

1 / Integra el saldo neto denominado en moneda nacional de la Cuenta General de la Tesorería de la Federación, así como las disponibilidades de los Organismos y Empresas y de la Banca de Desarrollo.

2 / Obligaciones del Gobierno Federal asociadas a la Nueva Ley del ISSSTE.

Fuente: Secretaría de Hacienda y Crédito Público.

EVOLUCIÓN DE LOS SALDOS DE LA DEUDA INTERNA DEL SECTOR PÚBLICO FEDERAL ENERO-AGOSTO DE 2012
(Millones de pesos*)

Concepto	Saldo 31-Dic-11	Movimientos de enero a agosto de 2012				Saldo 31-Ago-12 ^{p/}
		Disp.	Amort.	Endeud. Int. Neto	Ajustes	
1. Deuda Neta (3-2)	3,258,479.5					3,490,255.8
2. Activos ^{1/}	188,329.1					280,636.7
3. Deuda Bruta	3,446,808.6	1,612,797.7	1,313,440.1	299,357.6	24,726.3	3,770,892.5
Estructura por Plazo	3,446,808.6	1,612,797.7	1,313,440.1	299,357.6	24,726.3	3,770,892.5
Largo Plazo	3,092,803.3	649,270.5	407,719.9	241,550.6	24,762.1	3,359,116.0
Corto Plazo	354,005.3	963,527.2	905,720.2	57,807.0	-35.8	411,776.5
Estructura por Usuario	3,446,808.6	1,612,797.7	1,313,440.1	299,357.6	24,726.3	3,770,892.5
Gobierno Federal	3,197,703.2	1,562,492.4	1,268,866.1	293,626.3	23,765.8	3,515,095.3
Largo Plazo	2,847,897.4	634,268.0	391,156.9	243,111.1	23,765.8	3,114,774.3
Corto Plazo	349,805.8	928,224.4	877,709.2	50,515.2	0.0	400,321.0
Organismos y Empresas Controladas	203,641.0	17,934.8	22,043.1	-4,108.3	1,021.7	200,554.4
Largo Plazo	200,141.0	4,500.0	15,900.1	-11,400.1	1,021.7	189,762.6
Corto Plazo	3,500.0	13,434.8	6,143.0	7,291.8	0.0	10,791.8
Banca de Desarrollo	45,464.4	32,370.5	22,530.9	9,839.6	-61.2	55,242.8
Largo Plazo	44,764.9	10,502.5	662.9	9,839.6	-25.4	54,579.1
Corto Plazo	699.5	21,868.0	21,868.0	0.0	-35.8	663.7
Estructura por Fuente de Financiamiento	3,446,808.6	1,612,797.7	1,313,440.1	299,357.6	24,726.3	3,770,892.5
Emisión de Valores	3,081,872.3	1,469,842.5	1,168,298.5	301,544.0	16,755.6	3,400,171.9
Fondo de Ahorro S.A.R.	81,193.5	101,825.9	102,820.4	-994.5	2,862.5	83,061.5
Banca Comercial	42,243.9	9,502.5	3,946.6	5,555.9	-114.0	47,685.8
Obligaciones por Ley del ISSSTE ^{2/}	171,932.8	30.4	8,890.8	-8,860.4	3,384.6	166,457.0
Otros	69,566.1	31,596.4	29,483.8	2,112.6	1,837.6	73,516.3

Nota:

* / Cifras sujetas a revisiones por cambios y adecuaciones metodológicas.

p / Cifras preliminares.

1 / Integra el saldo neto denominado en moneda nacional de la Cuenta General de la Tesorería de la Federación, así como las disponibilidades de los Organismos y Empresas y de la Banca de Desarrollo.

2 / Obligaciones del Gobierno Federal asociadas a la Nueva Ley del ISSSTE.

Fuente: Secretaría de Hacienda y Crédito Público.

EVOLUCIÓN DE LOS SALDOS DE LA DEUDA EXTERNA DEL SECTOR PÚBLICO FEDERAL, AGOSTO DE 2012
(Millones de dólares*)

Concepto	Saldo 31-Jul-12 ^{p/}	Movimientos de agosto de 2012				Saldo 31-Ago-12 ^{p/}
		Disp.	Amort.	Endeud. Ext. Neto	Ajustes	
1. Deuda Neta (3-2)	121,942.7					121,519.6
2. Activos ^{1/}	1,449.9					2,103.1
3. Deuda Bruta	123,392.6	3,707.8	4,435.1	-727.3	957.4	123,622.7
Estructura por Plazo	123,392.6	3,707.8	4,435.1	-727.3	957.4	123,622.7
Largo Plazo	120,790.6	2,228.0	2,766.5	-538.5	932.2	121,184.3
Corto Plazo	2,602.0	1,479.8	1,668.6	-188.8	25.2	2,438.4
Estructura por Usuario	123,392.6	3,707.8	4,435.1	-727.3	957.4	123,622.7
Gobierno Federal	65,450.3	2,215.4	2,618.8	-403.4	788.6	65,835.5
Largo Plazo	65,450.3	2,215.4	2,618.8	-403.4	788.6	65,835.5
Corto Plazo	0.0	0.0	0.0	0.0	0.0	0.0
Organismos y Empresas Controladas	50,640.0	1.5	124.0	-122.5	143.9	50,661.4
Largo Plazo	50,512.0	1.5	113.2	-111.7	143.9	50,544.2
Corto Plazo	128.0	0.0	10.8	-10.8	0.0	117.2
Banca de Desarrollo	7,302.3	1,490.9	1,692.3	-201.4	24.9	7,125.8
Largo Plazo	4,828.3	11.1	34.5	-23.4	-0.3	4,804.6
Corto Plazo	2,474.0	1,479.8	1,657.8	-178.0	25.2	2,321.2
Estructura por Fuente de Financiamiento	123,392.6	3,707.8	4,435.1	-727.3	957.4	123,622.7
Mercado de Capitales	77,444.6	2,200.6	2,564.1	-363.5	912.4	77,993.5
Organismos Financieros Internacionales (OFIs)	23,820.5	22.8	87.7	-64.9	0.6	23,756.2
Comercio Exterior	13,906.7	0.0	110.2	-110.2	19.5	13,816.0
Mercado Bancario	7,787.4	1,484.4	1,662.3	-177.9	24.9	7,634.4
Pídiregas	433.4	0.0	10.8	-10.8	0.0	422.6

Nota:

* / Cifras sujetas a revisiones por cambios y adecuaciones metodológicas.

p / Cifras preliminares.

1 / Considera el saldo neto denominado en dólares de la Cuenta de la Tesorería de la Federación, así como las disponibilidades de los Organismos y Empresas y de la Banca de Desarrollo.

Fuente: Secretaría de Hacienda y Crédito Público.

EVOLUCIÓN DE LOS SALDOS DE LA DEUDA EXTERNA DEL SECTOR PÚBLICO FEDERAL, ENERO-AGOSTO DE 2012
(Millones de dólares*)

Concepto	Saldo 31-Dic-11	Movimientos de enero a agosto de 2012				Saldo 31-Ago-12 ^{p/}
		Disp.	Amort.	Endeud. Ext. Neto	Ajustes	
1. Deuda Neta (3-2)	113,631.6					121,519.6
2. Activos ^{1/}	2,788.6					2,103.1
3. Deuda Bruta	116,420.2	26,604.5	19,760.8	6,843.7	358.8	123,622.7
Estructura por Plazo	116,420.2	26,604.5	19,760.8	6,843.7	358.8	123,622.7
Largo Plazo	113,650.9	15,227.5	8,051.0	7,176.5	356.9	121,184.3
Corto Plazo	2,769.3	11,377.0	11,709.8	-332.8	1.9	2,438.4
Estructura por Usuario	116,420.2	26,604.5	19,760.8	6,843.7	358.8	123,622.7
Gobierno Federal	61,351.5	8,041.6	4,061.4	3,980.2	503.8	65,835.5
Largo Plazo	61,351.5	8,041.6	4,061.4	3,980.2	503.8	65,835.5
Corto Plazo	0.0	0.0	0.0	0.0	0.0	0.0
Organismos y Empresas Controladas	47,439.5	7,369.0	3,991.3	3,377.7	-155.8	50,661.4
Largo Plazo	47,439.5	7,082.9	3,822.4	3,260.5	-155.8	50,544.2
Corto Plazo	0.0	286.1	168.9	117.2	0.0	117.2
Banca de Desarrollo	7,629.2	11,193.9	11,708.1	-514.2	10.8	7,125.8
Largo Plazo	4,859.9	103.0	167.2	-64.2	8.9	4,804.6
Corto Plazo	2,769.3	11,090.9	11,540.9	-450.0	1.9	2,321.2
Estructura por Fuente de Financiamiento	116,420.2	26,604.5	19,760.8	6,843.7	358.8	123,622.7
Mercado de Capitales	68,913.6	12,292.8	3,575.4	8,717.4	362.5	77,993.5
Organismos Financieros Internacionales (OFI's)	23,427.8	875.7	567.2	308.5	19.9	23,756.2
Comercio Exterior	14,013.9	2,038.1	2,195.7	-157.6	-40.3	13,816.0
Mercado Bancario	9,778.6	11,111.8	13,253.6	-2,141.8	-2.4	7,634.4
Pidiregas	286.3	286.1	168.9	117.2	19.1	422.6

Nota:

* / Cifras sujetas a revisiones por cambios y adecuaciones metodológicas.

p / Cifras preliminares.

1 / Considera el saldo neto denominado en dólares de la Cuenta de la Tesorería de la Federación, así como las disponibilidades de los Organismos y Empresas y de la Banca de Desarrollo.

Fuente: Secretaría de Hacienda y Crédito Público.

COSTO DE LA DEUDA INTERNA DEL SECTOR PÚBLICO FEDERAL, AGOSTO DE 2012
(Millones de pesos*)

Concepto	Intereses	Comisiones y Gastos	Total
Estructura por Plazo	5,369.1	47.6	5,416.7
Largo Plazo	3,906.5	47.6	3,954.1
Corto Plazo	1,462.6	0.0	1,462.6
Estructura por Usuario	5,369.1	47.6	5,416.7
Gobierno Federal	3,609.2	45.6	3,654.8
Largo Plazo	2,162.1	45.6	2,207.7
Corto Plazo	1,447.1	0.0	1,447.1
Organismos y Empresas Controladas	1,643.0	2.0	1,645.0
Largo Plazo	1,627.5	2.0	1,629.5
Corto Plazo	15.5	0.0	15.5
Banca de Desarrollo	116.9	0.0	116.9
Largo Plazo	116.9	0.0	116.9
Corto Plazo	0.0	0.0	0.0
Estructura por Fuente de Financiamiento	5,369.1	47.6	5,416.7
Emisión de Valores	4,366.5	35.1	4,401.6
Fondo de Ahorro S.A.R.	177.4	0.0	177.4
Banca Comercial	165.0	0.0	165.0
Obligaciones por Ley del ISSSTE	0.0	0.0	0.0
Otros	660.2	12.5	672.7

Nota:

*_/ Cifras sujetas a revisiones por cambios y adecuaciones metodológicas.

p_/ Cifras preliminares.

Fuente: Secretaría de Hacienda y Crédito Público.

COSTO DE LA DEUDA INTERNA DEL SECTOR PÚBLICO FEDERAL, ENERO-AGOSTO DE 2012 ^{p/}
(Millones de pesos*)

Concepto	Intereses	Comisiones y Gastos	Total
Estructura por Plazo	116,790.0	2,189.5	118,979.5
Largo Plazo	105,802.8	2,189.5	107,992.3
Corto Plazo	10,987.2	0.0	10,987.2
Estructura por Usuario	116,790.0	2,189.5	118,979.5
Gobierno Federal	105,357.6	2,097.5	107,455.1
Largo Plazo	94,516.9	2,097.5	96,614.4
Corto Plazo	10,840.7	0.0	10,840.7
Organismos y Empresas Controladas	10,281.7	92.0	10,373.7
Largo Plazo	10,149.4	92.0	10,241.4
Corto Plazo	132.3	0.0	132.3
Banca de Desarrollo	1,150.7	0.0	1,150.7
Largo Plazo	1,136.5	0.0	1,136.5
Corto Plazo	14.2	0.0	14.2
Estructura por Fuente de Financiamiento	116,790.0	2,189.5	118,979.5
Emisión de Valores	110,063.4	1,991.5	112,054.9
Fondo de Ahorro S.A.R.	1,061.0	0.0	1,061.0
Banca Comercial	1,754.9	50.8	1,805.7
Obligaciones por Ley del ISSSTE	30.4	0.0	30.4
Otros	3,880.3	147.2	4,027.5

Nota:

* / Cifras sujetas a revisiones por cambios y adecuaciones metodológicas.

p / Cifras preliminares.

Fuente: Secretaría de Hacienda y Crédito Público.

COSTO DE LA DEUDA EXTERNA DEL SECTOR PÚBLICO FEDERAL, AGOSTO DE 2012
(Millones de dólares*)

Concepto	Intereses	Comisiones y Gastos		Total
		De Compromiso	Otras	
Estructura por Plazo	328.5	0.9	30.3	359.7
Largo Plazo	327.1	0.9	30.3	358.3
Corto Plazo	1.4	0.0	0.0	1.4
Estructura por Usuario	328.5	0.9	30.3	359.7
Gobierno Federal	166.5	0.1	30.3	196.9
Organismos y Empresas	157.7	0.8	0.0	158.5
Banca de Desarrollo	4.3	0.0	0.0	4.3
Estructura por Fuente de Financiamiento	328.5	0.9	30.3	359.7
Mercado de Capitales	277.9	0.0	28.6	306.5
Organismos Financieros Internacionales (OFI's)	24.7	0.1	0.9	25.7
Comercio Exterior	8.8	0.0	0.8	9.6
Mercado Bancario	7.1	0.8	0.0	7.9
Pidiregas	10.0	0.0	0.0	10.0

Nota:

* / Cifras sujetas a revisiones por cambios y adecuaciones metodológicas.

p / Cifras preliminares.

Fuente: Secretaría de Hacienda y Crédito Público.

COSTO DE LA DEUDA EXTERNA DEL SECTOR PÚBLICO FEDERAL BUENO AGOSTO DE 2012
(Millones de dólares*)

Concepto	Intereses	Comisiones y Gastos		Total
		De Compromiso	Otras	
Estructura por Plazo	3,784.8	7.9	190.1	3,982.8
Largo Plazo	3,770.9	7.9	190.1	3,968.9
Corto Plazo	13.9	0.0	0.0	13.9
Estructura por Usuario	3,784.8	7.9	190.1	3,982.8
Gobierno Federal	2,326.5	2.2	91.6	2,420.3
Organismos y Empresas	1,327.6	5.7	98.2	1,431.5
Banca de Desarrollo	130.7	0.0	0.3	131.0
Estructura por Fuente de Financiamiento	3,784.8	7.9	190.1	3,982.8
Mercado de Capitales	2,973.2	0.0	116.2	3,089.4
Organismos Financieros Internacionales (OFI's)	531.3	2.2	15.8	549.3
Comercio Exterior	124.9	2.7	58.1	185.7
Mercado Bancario	79.9	3.0	0.0	82.9
Pidiregas	75.5	0.0	0.0	75.5

Nota:

* / Cifras sujetas a revisiones por cambios y adecuaciones metodológicas.

p / Cifras preliminares.

Fuente: Secretaría de Hacienda y Crédito Público.

