



LXI LEGISLATURA
CÁMARA DE DIPUTADOS

Gaceta Parlamentaria

Año XV

Palacio Legislativo de San Lázaro, lunes 4 de junio de 2012

Número 3525-II

CONTENIDO

Informes

Correspondientes al primer cuatrimestre de 2012, conforme a los artículos 21, 22 y 23 de la Norma para Regular la Transferencia y Control de Recursos Financieros Asignados a los Grupos Parlamentarios de la Cámara de Diputados, que presentan los grupos parlamentarios de esta soberanía

Anexo II

Lunes 4 de junio

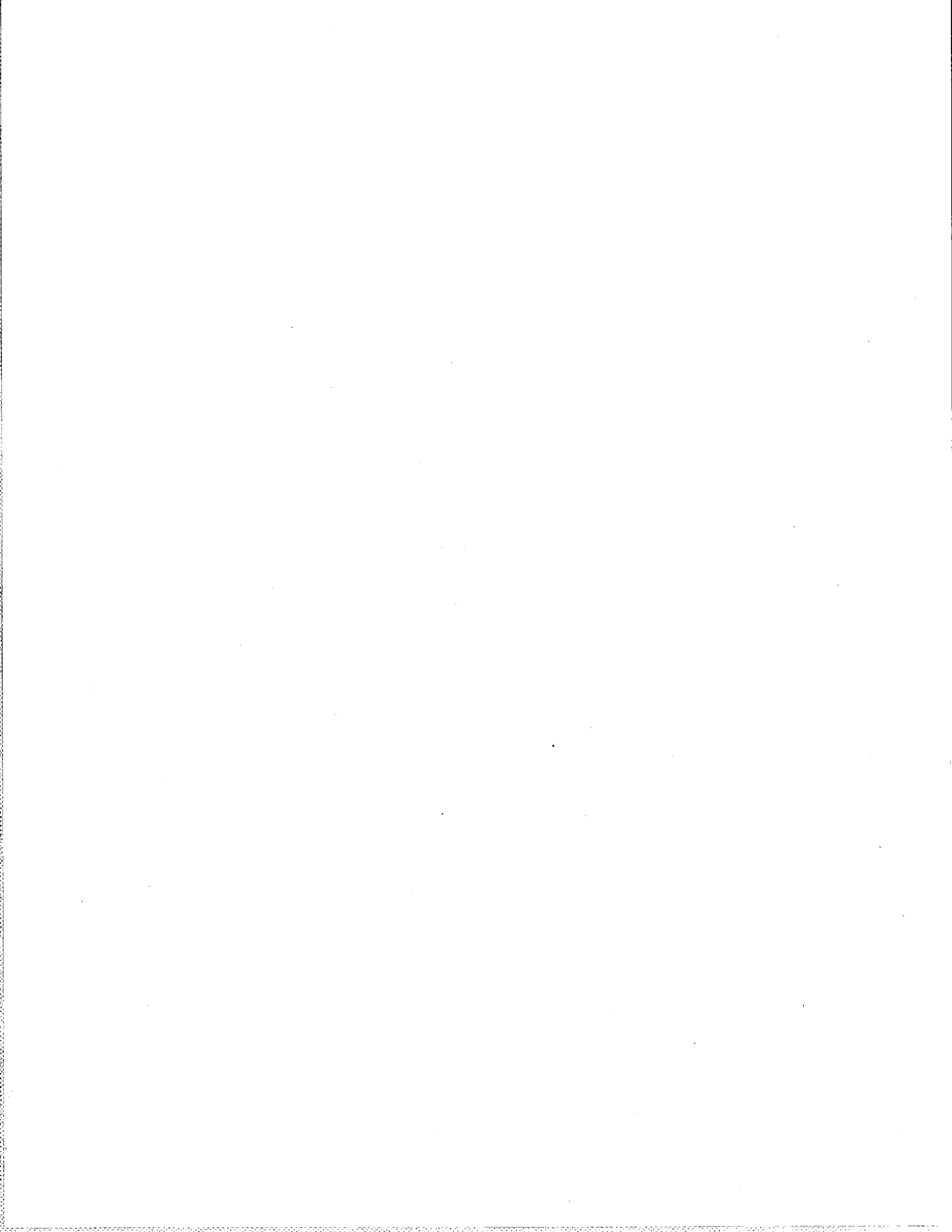



LXI LEGISLATURA
CÁMARA DE DIPUTADOS

Junta de Coordinación Política

Palacio Legislativo, México, D.F., 31 de mayo de 2012.

JCP/C/2012/MF/0267/310
REF. 03496703493/3497/3499/3503/3504/35

SECRETARÍA GENERAL
E C I S I D O

MAY 31 PM 7 28

SECRETARÍA GENERAL
CÁMARA DE DIPUTADOS

014367

Dr. Fernando Serrano Migallón
Secretario General
H. Cámara de Diputados
Presente

En cumplimiento a lo establecido en los artículos 21, 22 y 23 de la Norma para Regular la Transferencia y Control de los Recursos Financieros Asignados a los Grupos Parlamentarios de la Cámara de Diputados, que a la letra disponen:

Artículo 21. Los grupos parlamentarios presentarán, a través de su respectivo coordinador, un informe a la Junta de Coordinación Política por el cual darán a conocer el uso y destino de las subvenciones que les sean entregadas por la Cámara, utilizando para tal efecto el formato que como anexo forma parte de esta norma.

Artículo 22. El informe será cuatrimestral conforme al año calendario, y será presentado dentro de los treinta días siguientes al cierre del cuatrimestre.

Artículo 23. La Junta de Coordinación Política instruirá la publicación del informe cuatrimestral en la Gaceta Parlamentaria y en la página electrónica de la Cámara.

Al respecto, por instrucciones de la Diputada Mary Telma Guajardo Villarreal, Presidenta de la Junta de Coordinación Política, me permito solicitarle la publicación en la Gaceta Parlamentaria y en la página electrónica de la Cámara de Diputados, cada uno de los Informes adjuntos presentados por los grupos parlamentarios respecto al *Uso y Destino de las Subvenciones que les han sido entregadas por la Cámara de Diputados.*

Por lo anterior, anexo me permito remitirle los informes correspondientes a los Grupos Parlamentarios de los Partidos del Revolucionario Institucional, Acción Nacional, de la Revolución Democrática, Verde Ecologista de México, del Trabajo, Nueva Alianza y de Movimiento Ciudadano, correspondientes al primer cuatrimestre del año 2012.

Sin otro particular, quedo de usted.

Atentamente

Carlos López Ángel
Secretario Ejecutivo

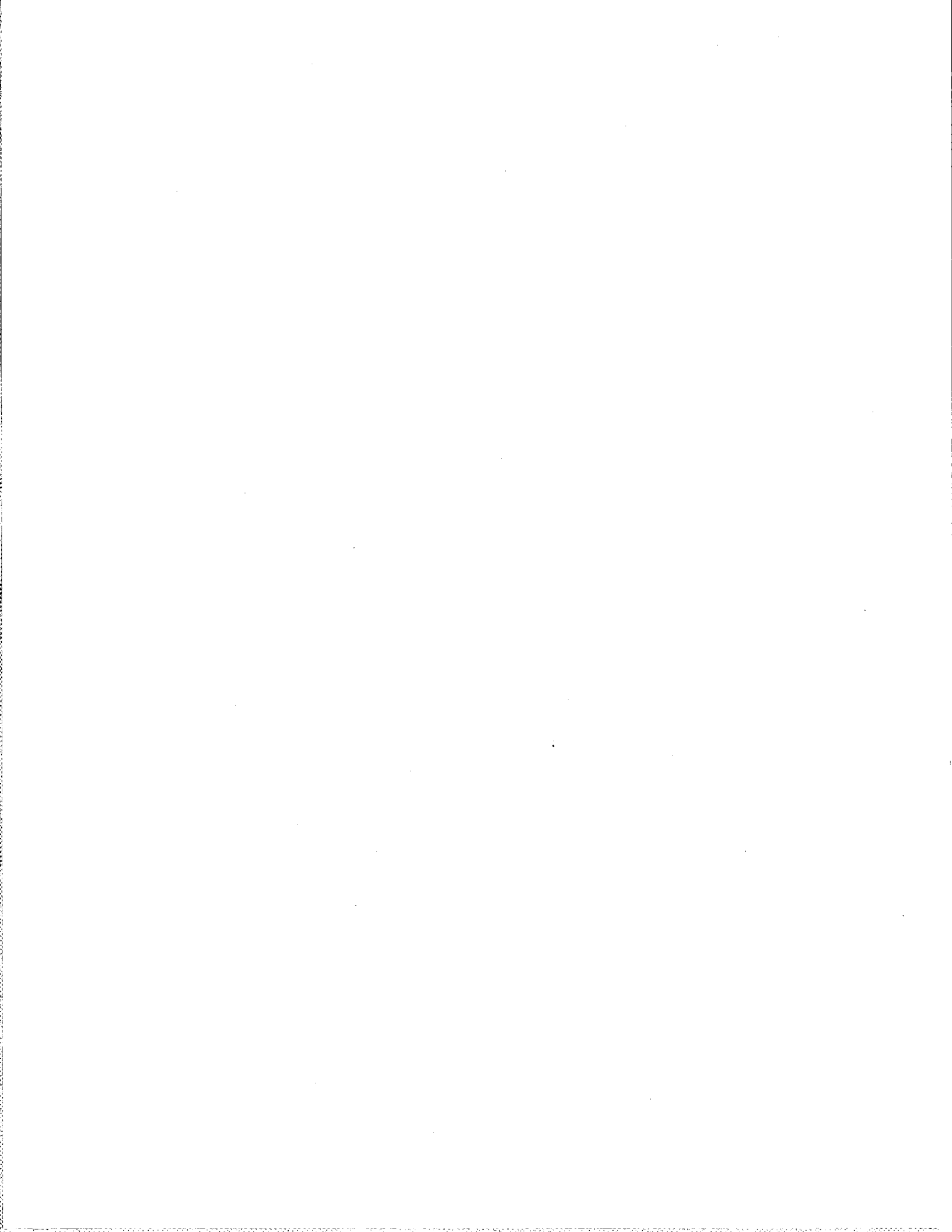



Palacio Legislativo de San Lázaro, a 29 Mayo de 2012

**DIPUTADA
MARY TELMA GUAJARDO VILLARREAL
PRESIDENTA DE LA JUNTA DE COORDINACIÓN POLÍTICA**

P R E S E N T E.

Someto a su consideración el informe cuatrimestral correspondiente al periodo del 1º de Enero al 31 de Abril del 2012.

Lo anterior en cumplimiento a lo dispuesto por los Artículos 21 y 22 de la Norma para Regular la Transferencia y Control de los Recursos Financieros Asignados a los Grupos Parlamentarios de la Cámara de Diputados, relativo a conocer el uso y destino de las Subvenciones que le sean entregadas por la Cámara.

Sin otro particular, hago propicia la ocasión para reiterar a Usted el testimonio invariable de mi atenta y distinguida consideración.

A T E N T A M E N T E

**LIC. EDUARDO MANCERA SALAZAR
ENCARGADO DEL DESPACHO DE LA
COORDINACIÓN DE ADMINISTRACIÓN GPPRI**

PODER LEGISLATIVO
FEDERAL
CÁMARA DE
DIPUTADOS

003490

2012 MAY 29 PM 5:19

JUNTA DE COORDINACIÓN
POLÍTICA



Junta de Coordinación Política
GRUPO PARLAMENTARIO DEL PARTIDO REVOLUCIONARIO INSTITUCIONAL
INFORME DE ORIGEN Y DESTINO DE LOS RECURSOS
ECONÓMICOS ASIGNADOS POR CÁMARA
PERIODO DE ENERO 2012 A ABRIL DE 2012

INGRESOS		
CONCEPTO		IMPORTE DEL PERIODO (miles de pesos)
No.	DESCRIPCIÓN	
a) Asignaciones a los Grupos Parlamentarios		
3991-01	SUBVENCIÓN DE APOYO LOGÍSTICO	582
3991-02	SUBVENCIÓN ORDINARIA FIJA	2,475
3991-03	SUBVENCIÓN ORDINARIA VARIABLE	58,407
3991-04	GASTOS DE ASISTENCIA LEGISLATIVA	98,694
3991-06	SUBVENCIÓN HONORARIOS GRUPOS PARLAMENTARIOS	7,054
3827-10	APOYO PERSONAL GRUPOS PARLAMENTARIOS	0
Subtotal a)		167,213
b) Otros ingresos		
		0
OTROS INGRESOS		1,060
Subtotal b)		1,060
TOTAL		168,272

EGRESOS		
CAPÍTULO		IMPORTE DEL PERIODO (miles de pesos)
Aplicación de las asignaciones a los Grupos Parlamentarios		
Servicios personales		0
Materiales y suministros		1,934
Servicios generales		167,190
Bienes muebles e inmuebles		104
Inversión Pública		0
Inversiones Financieras y Otras Provisiones		0
TOTAL DE EGRESOS		169,228



Junta de Coordinación Política
**GRUPO PARLAMENTARIO DEL PARTIDO REVOLUCIONARIO
 INSTITUCIONAL**
**INFORME DE APLICACIÓN Y DESTINO DE LOS RECURSOS
 ECONÓMICOS ASIGNADOS POR CÁMARA**
PERIODO DE ENERO 2012 A ABRIL 2012

CAPÍTULO	IMPORTE DEL PERIODO (miles de pesos)
DETALLE	
MATERIALES Y SUMINISTROS	
Materiales de administración, emisión de documentos y artículos de oficina	830
Alimentos y utensilios	20
Materiales y artículos de construcción y de reparación	100
Productos químicos, farmacéuticos y de laboratorio	308
Combustibles, lubricantes y aditivos	577
Vestuario, blancos, prendas de protección personal, artículos deportivos	38
Herramientas, refacciones y accesorios menores	61
SERVICIOS GENERALES	
Servicios básicos	414
Servicios de arrendamiento	42
Servicios profesionales, científicos, técnicos y otros servicios	560
Servicios financieros, bancarios y comerciales	101
Servicios de instalación, reparación, mantenimiento y conservación	8,896
Servicios de comunicación social y publicidad	3,387
Servicios de traslado y viáticos	1,562
Servicios oficiales	3,915
Otros servicios generales (Asistencia Legislativa)	148,313
BIENES MUEBLES E INMUEBLES	
Mobiliario y equipo de administración	77
Mobiliario y equipo educacional y recreativo	24
Maquinaria, otros equipos y herramientas	3
SALDO FINAL	169,228

CAPÍTULO	IMPORTE (miles de pesos)
REMANENTE AL 31 DE DICIEMBRE DE 2012	1,677
TOTAL DE INGRESOS	168,272
TOTAL DE EGRESOS	169,228
SALDO FINAL	721

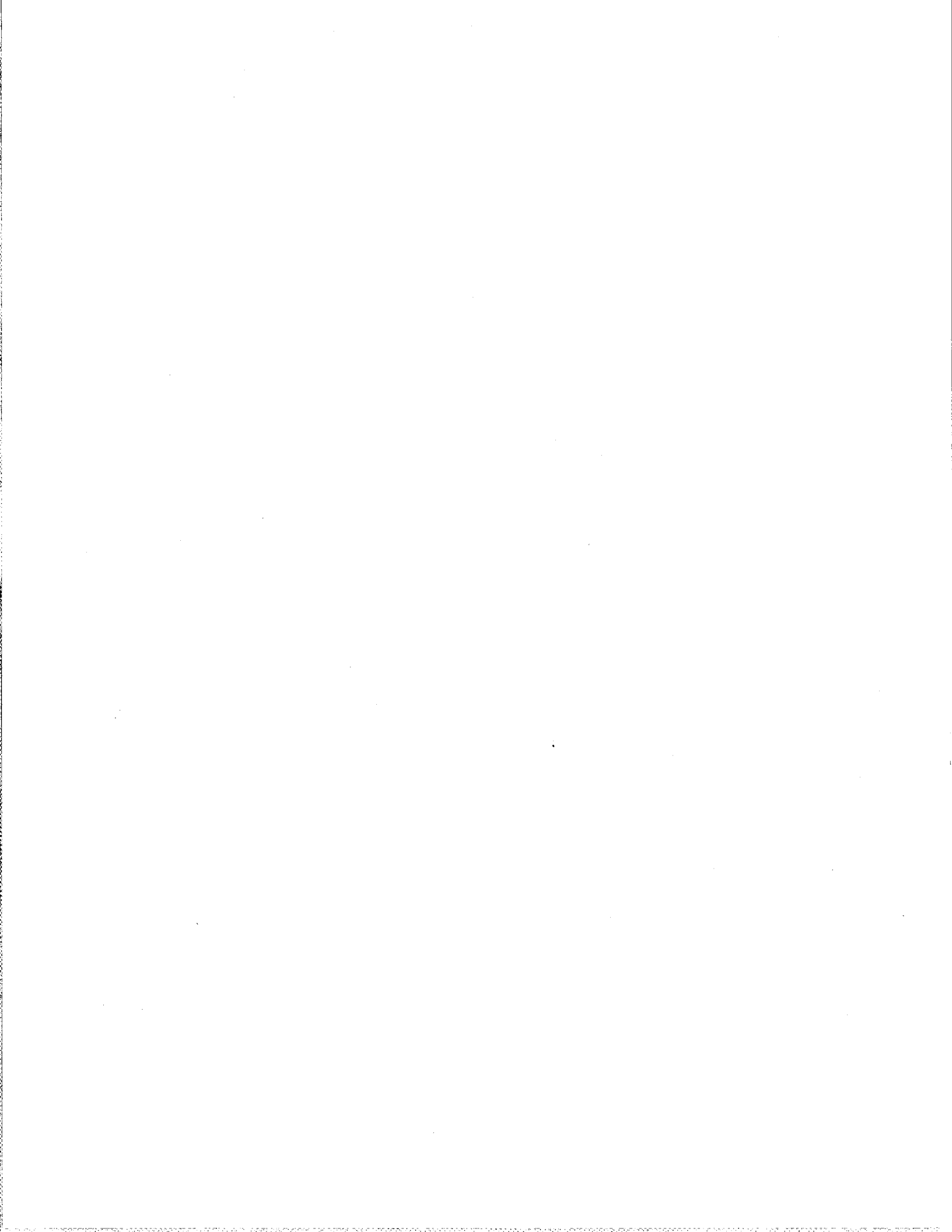

México D.F. a 31 de mayo 2012
DGA/LXI/248//12

Dip. Fed. Mary Telma Guajardo Villarreal
Presidente de la Junta de Coordinación Política de la
H. Cámara de Diputados
Presente

Por instrucciones del Dip. Leoncio Alfonso Morán Sánchez, Subcoordinador Administrativo del Grupo Parlamentario y en cumplimiento al artículo 21,22 y 23 de la "Norma para regular la transferencia y control de recursos financieros asignados a los Grupos Parlamentarios de la Cámara de Diputados", con base en la actualización y complementación del mes de julio del 2009.

Anexo al presente, el informe del uso y destino de las subvenciones correspondientes al primer cuatrimestre del 2012.

Sin otro particular, quedo de usted para cualquier duda o aclaración.

ATENTAMENTE

Lic. Joel Romero Quiroz
Coordinador Administrativo

JUNTA DE COORDINACIÓN
POLÍTICA

2012 MAY 31 PM 5:12

003516



c.c.p. DIP. OSCAR MARTÍN ARCE PANIAGUA- Presidente de la Mesa Directiva de la H. Cámara de Diputados.
LIC. GUSTAVO VARELA RUIZ- Contralor Interno de la H. Cámara de Diputados.
DR. FERNANDO SERRANO MIGALLÓN - Secretario General de la H. Cámara de Diputados.

GRUPO PARLAMENTARIO DEL PARTIDO ACCIÓN NACIONAL

**INFORME DE ORIGEN Y DESTINO DE LOS RECURSOS ECONÓMICOS
ASIGNADOS POR LA CÁMARA DE DIPUTADOS
PERIODO DEL 1 DE ENERO 2012 AL 30 DE ABRIL 2012**

INGRESOS		
No.	CONCEPTO DESCRIPCIÓN	IMPORTE DEL PERIODO (MILES DE PESOS)
a)Asignaciones a los Grupos Parlamentarios		
3991-1	Subvención de apoyo logístico	354.35
3991-2	Subvención ordinaria fija	2,475.26
3991-3	Subvención ordinaria variable	96,539.37
3991-6	Subvención de honorarios Grupos Parlamentarios	4,295.35
3991-10	Apoyo para el personal de Grupos Parlamentarios	0.00
Subtotal a)		103,664.33
b) Otros Ingresos		
	Otros Ingresos	1,109.39
Subtotal b)		1,109.39
TOTAL		104,773.72

EGRESOS		
No.	CAPÍTULO	IMPORTE DEL PERIODO (MILES DE PESOS)
GENERAL		
1000	Servicios personales	26,341.29
2000	Materiales y suministros	3,244.55
3000	Servicios generales	32,562.64
5000	Bienes muebles, inmuebles	37.75
TOTAL		62,186.23

GRUPO PARLAMENTARIO DEL PARTIDO ACCIÓN NACIONAL

INFORME DE ORIGEN Y DESTINO DE LOS RECURSOS ECONÓMICOS ASIGNADOS POR LA CÁMARA DE DIPUTADOS PERIODO DEL 1 DE ENERO 2012 AL 30 DE ABRIL 2012

No.	CAPÍTULO	IMPORTE DEL PERIODO (MILES DE PESOS)
DETALLE DE EGRESOS		
1000	SERVICIOS PERSONALES	26,341.29
	100 REMUNERACIONES AL PERSONAL PERMANENTE	12,643.53
	300 REMUNERACIONES ADICIONALES Y ESPECIALES	590.55
	400 SEGURIDAD SOCIAL	4,508.07
	500 OTRAS PRESTACIONES SOCIALES Y ECONÓMICAS	7,673.15
	700 PAGO DE ESTÍMULOS A SERVIDORES PUBLICOS	925.99
2000	MATERIALES Y SUMINISTROS	3,244.55
	100 MATERIALES DE ADMINISTRACIÓN, EMISIÓN DE DOCTOS Y ARTÍCULOS OFICIALES	395.16
	200 PRODUCTOS ALIMENTICIOS	501.55
	400 MATERIALES Y ARTÍCULOS DE CONSTRUCCIÓN Y DE REPARACIÓN	46.65
	500 PRODUCTOS QUÍMICOS, FARMACÉUTICOS Y DE LABORATORIO	3.59
	600 COMBUSTIBLES LUBRICANTES Y ADITIVOS	305.22
	700 VESTUARIO, BLANCOS, PRENDAS DE PROTECCIÓN PERSONAL ARTÍCULOS DEPORTIVOS	232.37
	900 HERRAMIENTAS REFACCIONES Y ACCESORIOS MENORES	1,760.01
3000	SERVICIOS GENERALES	32,562.64
	100 SERVICIOS BÁSICOS	1,422.64
	200 SERVICIOS DE ARRENDAMIENTO	0.00
	300 SERVICIOS PROFESIONALES, CIENTÍFICOS, TÉCNICOS Y OTROS SERVICIOS	10,096.47
	400 SERVICIOS FINANCIEROS, BANCARIOS Y COMERCIALES	143.77
	500 SERVICIOS INSTALACIÓN, REPARACIÓN, MANTENIMIENTO Y CONSERVACIÓN	250.01
	600 SERVICIO DE COMUNICACIÓN SOCIAL Y PUBLICIDAD	0.00
	700 SERVICIO DE TRASLADO Y VIÁTICOS	72.58
	800 SERVICIOS OFICIALES	3,065.50
	900 OTROS SERVICIOS GENERALES	17,511.67
5000	BIENES MUEBLES, INMUEBLES E INTANGIBLES	37.75
	100 MOBILIARIO Y EQUIPO DE ADMINISTRACIÓN	35.96
	200 MOBILIARIO Y EQUIPO EDUCACIONAL Y RECREATIVO	1.79
TOTAL DE EGRESOS DEL PERIODO		73,441.58

GRUPO PARLAMENTARIO DEL PARTIDO ACCIÓN NACIONAL

**INFORME DE ORIGEN Y DESTINO DE LOS RECURSOS ECONÓMICOS
ASIGNADOS POR LA CÁMARA DE DIPUTADOS
PERIODO DEL 1 DE ENERO 2012 AL 30 DE ABRIL 2012**

RESUMEN DE INGRESOS Y EGRESOS	
CONCEPTO	IMPORTE DEL PERIODO (MILES DE PESOS)
Disponibilidad inicial	6,917.80
TOTAL DE INGRESOS	104,773.72
TOTAL DE EGRESOS	62,186.23
SALDO FINAL	49,505.29







**COORDINACIÓN GENERAL
DEL GRUPO PARLAMENTARIO DEL PRD**



Palacio Legislativo a 30 de mayo del 2012

Número de Oficio: GPPRD/CG/1786/2012

**PRESIDENTA DEL ORGANO RECTOR DE TRANSPARENCIA
Y PRESIDENTA DE LA JUNTA DE COORDINACIÓN POLÍTICA
DE LA H. CÁMARA DE DIPUTADOS
PRESENTE**

Para dar cumplimiento a la Norma que regula la transparencia y control de los recursos asignados a los Grupos Parlamentarios de la H. Cámara de Diputados, en los artículos 21 y 22, respecto a presentar un informe a la Junta de Coordinación Política sobre uso y destino de las subvenciones entregadas por la H. Cámara de Diputados al Grupo Parlamentario del PRD, en forma cuatrimestral, me permito enviarle a Usted lo siguiente:

- Informe de Origen y Destino de los Recursos Económicos asignados por la Cámara de Diputados en el periodo comprendido del 1º de enero al 30 de abril del 2012.

Sin más por el momento, me permito enviarle un cordial saludo.

ATENTAMENTE

Mary Telma Guajardo Villarreal
DIP. MARY TELMA GUAJARDO VILLARREAL

C.c.p.- Dip. Óscar Martín Arce Paniagua.- Presidente de la Mesa Directiva de la H. Cámara de Diputados
Dr. Fernando Serrano Migallon.- Secretario General de H. Cámara de Diputados
Lic. Gustavo Varela Ruiz.- Contralo Interno de la H. Cámara de Diputado

003793

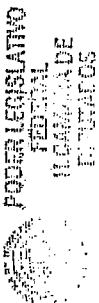

2012 MAY 30 PM 6:16

JUNTA DE COORDINACIÓN POLÍTICA



Junta de Coordinación Política

GRUPO PARLAMENTARIO DEL PRD
 INFORME DE ORIGEN Y DESTINO DE LOS RECURSOS
 ECONÓMICOS ASIGNADOS POR LA CÁMARA DE DIPUTADOS
 PERIODO DEL 1 DE ENERO AL 30 DE ABRIL DE 2012



INGRESOS		
CONCEPTO		IMPORTE DEL PERIODO (miles de pesos)
NO.	DESCRIPCIÓN	
a) Asignaciones a los Grupos Parlamentarios		
3991-1	Apoyo Logístico	174
3991-2	Subvención ordinaria fija	2,475
3991-3	Subvención ordinaria variable	49,627
3991-6	Honorarios Grupos Parlamentarios	2,108
3991-9	Apoyo personal Grupos Parlamentarios	-
Subtotal a)		54,384
b) Otros Ingresos		
	Otros Ingresos	61
Subtotal b)		61
TOTAL		54,444
EGRESOS		
NO.	CAPÍTULO	IMPORTE DEL PERIODO (miles de pesos)
1000	Servicios personales	13,227
2000	Materiales y suministros	90
3000	Servicios generales	41,127
5000	Bienes muebles , inmuebles e intangibles	-
7000	Inversiones financieras y otras provisiones	-
TOTAL		54,444



Junta de Coordinación Política
GRUPO PARLAMENTARIO DEL PRD
INFORME DE APLICACIÓN Y DESTINO DE LOS RECURSOS
ECONÓMICOS ASIGNADOS POR LA CÁMARA DE DIPUTADOS
PERÍODO DEL 1 DE ENERO AL 30 DE ABRIL DE 2012



DETALLE DE EGRESOS		
NO.	CAPÍTULO	IMPORTE DEL PERIODO (miles de pesos)
1000	Servicios personales -	13,227
1100	REMUNERACIONES AL PERSONAL DE CARÁCTER PERMANENTE	-
1200	REMUNERACIONES AL PERSONAL DE CARÁCTER TRANSITORIO	13,227
1300	REMUNERACIONES ADICIONALES Y ESPECIALES	-
1400	SEGURIDAD SOCIAL	-
1500	OTRAS PRESTACIONES SOCIALES Y ECONÓMICAS	-
1700	PAGO DE ESTÍMULOS A SERVIDORES PÚBLICOS	-
2000	Materiales y suministros -	90
2100	MATERIALES DE ADMINISTRACIÓN ,EMISION DE DOCUMENTOS Y ART. OFICIALES	81
2200	ALIMENTOS Y UTENSILIOS	-
2400	MATERIALES Y ARTÍCULOS DE CONSTRUCCIÓN Y REPARACION	5
2500	PRODUCTOS QUÍMICOS, FARMACÉUTICOS Y DE LABORATORIO	0
2600	COMBUSTIBLES LUBRICANTES Y ADITIVOS	3
2700	VESTUARIO, BLANCOS, PRENDAS DE PROTECCIÓN , ART. DEPORTIVOS	-
2900	HERRAMIENTAS,REFACCIONES Y ACCESORIOS MENORES	2
3000	3000 Servicios generales -	41,127
3100	SERVICIOS BÁSICOS	183
3200	SERVICIOS DE ARRENDAMIENTO	-
3300	SERVICIOS PROFESIONALES,CIENTIFICOS,TECNICOS Y OTROS SERVICIOS	91
3400	SERVICIOS FINANCIEROS,BANCARIOS Y COMERCIALES	33
3500	SERVICIOS DE INSTALACION ,REPARACION,MANTENIMIENTO Y CONSERVACION	33
3600	SERVICIOS DE COMUNICACIÓN SOCIAL Y PUBLICIDAD	-
3700	SERVICIOS DE TRASLADO Y VIATICOS	196
3800	SERVICIOS OFICIALES	550
3900	OTROS SERVICIOS GENERALES	40,042
5000	Bienes muebles, inmuebles e Intangibles	-
5100	MOBILIARIO Y EQUIPO DE ADMINISTRACIÓN	-
5200	MOBILIARIO Y EQUIPO EDUCACIONAL Y RECREATIVO	-
7000	Inversiones Financieras y Otras Provisiones	-
7900	PROVISIONES PARA CONTINGENCIAS Y OTRAS EROGACIONES ESPECIALES	-
	TOTAL DE EGRESOS	54,444



Junta de Coordinación Política

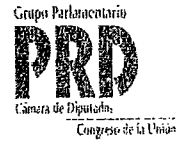

GRUPO PARLAMENTARIO DEL PRD INFORME DE ORIGEN Y DESTINO DE LOS RECURSOS ECONÓMICOS ASIGNADOS POR LA CÁMARA DE DIPUTADOS PERIODO DEL 1 DE ENERO AL 30 DE ABRIL DE 2012

RESUMEN	
DESCRIPCION	IMPORTE DEL PERIODO (miles de pesos)
DISPONIBILIDAD INICIAL	-
INGRESOS	54,444
EGRESOS	54,444
SALDO DEL PERÍODO	-
	-







LXI LEGISLATURA
CÁMARA DE DIPUTADOS

Palacio Legislativo a 31 de mayo de 2012.

**DIPUTADA MARY TELMA GUAJARDO VILLARREAL
PRESIDENTA DE LA JUNTA DE
COORDINACIÓN POLÍTICA
PRESENTE.**

Por instrucciones del Diputado Juan José Guerra Abud, Coordinador del Grupo Parlamentario del Partido Verde Ecologista de México en la LXI Legislatura, y en cumplimiento al artículo 21 de la "NORMA PARA REGULAR LA TRANSPARENCIA Y CONTROL DE LOS RECURSOS FINANCIEROS ASIGNADOS A LOS GRUPOS PARLAMENTARIOS DE LA CÁMARA DE DIPUTADOS", según las reformas aprobadas el 11 de febrero de 2009, anexo a la presente el informe del uso y destino de las subvenciones correspondientes al primer cuatrimestre de 2012.

Sin más por el momento le reitero mi más distinguida consideración.

PODER LEGISLATIVO
FEDERAL
H. CÁMARA DE
DIPUTADOS



2012 MAY 31 PM 5:26

ATENTAMENTE

**MILAGROS FERNÁNDEZ CRUZ
COORDINADORA ADMINISTRATIVA**

ccp: Dip. Óscar Martín Arce Paniagua – Presidente de la Mesa Directiva
Dr. Fernando Serrano Migallón – Secretario General H. Cámara de Diputados
Lic. Gustavo Varela Ruíz – Contralor General



INFORME DE APLICACIÓN Y DESTINO DE LOS RECURSOS
ECONÓMICOS ASIGNADOS POR CÁMARA
PERIODO DEL 1 DE ENERO AL 30 DE ABRIL DE 2012
INGRESOS

INGRESOS		
CONCEPTO		IMPORTE
No.	DESCRIPCIÓN	MILES DE PESOS
a) Asignaciones a los Grupos Parlamentarios		
3991-1	Apoyo Logístico	58
3991-2	Subvención Ordinaria Fija	2,475
3991-3	Subvención Ordinaria Variable	19,887
3991-10	Apoyo Personal Grupo Parlamentario	706
Subtotal a)		23,126
b) Otros Ingresos		
	Otros ingresos	64
Subtotal b)		64
TOTAL		23,190



**INFORME DE APLICACIÓN Y DESTINO DE LOS RECURSOS
ECONÓMICOS ASIGNADOS POR CÁMARA
PERIODO DEL 1 DE ENERO AL 30 DE ABRIL DE 2012**

EGRESOS		
CAPITULO		IMPORTE EN MILES DE PESOS
Aplicación de las asignaciones a los Grupos Parlamentarios		
2000	Materiales y Suministros	288
3000	Servicios Generales	40,058
5000	Bienes muebles, inmuebles e intangibles	2
TOTAL		40,348

NOTA: CADA GRUPO PARLAMENTARIO PROCEDERA CONFORME AL ARTICULO 15 DE LA NORMA PARA REGULAR LA TRANSFERENCIA Y CONTROL DE RECURSOS FINANCIEROS ASIGNADOS A LOS GRUPOS PARLAMENTARIOS DE LA CAMARA DE DIPUTADOS.



INFORME DE APLICACIÓN Y DESTINO DE LOS RECURSOS
ECONÓMICOS ASIGNADOS POR CÁMARA
PERIODO DEL 1 DE ENERO AL 30 DE ABRIL DE 2012

EGRESOS		
	CAPÍTULO	IMPORTE MILES DE PESOS
	DETALLE	
	2000 MATERIALES Y SUMINISTROS	
2000-2100	Material de administración, emisión de doctos. Y art. Oficiales	86
2000-2200	Alimentos y utensilios	118
2000-2400	Material y artículos de construcción y reparación	36
2000-2600	Combustibles, lubricantes y aditivos	48
	3000 SERVICIOS GENERALES	
3000-3100	Servicios básicos	33
3000-3300	Servicios de asesorías	20,980
3000-3400	Servicios financieros bancarios comerciales	3
3000-3500	Servicios de instalación, reparación, mantenimiento y conservación	90
3000-3700	Servicios de comunicación social	14,964
3000-3800	Servicios oficiales	1,526
3000-3900	Apoyo al personal	2,462
	5000 BIENES MUEBLES E INMUEBLES	
5000-5200	Maq. Y Eq. Comunicaciones, Industrial	2
	SALDO FINAL	40,348

NOTA: ESTE CUADRO SE INTEGRARA DE CONFORMIDAD AL CLASIFICADOR POR OBJETO DEL GASTO DE CADA GRUPO.



**INFORME DE APLICACIÓN Y DESTINO DE LOS RECURSOS
ECONOMICOS ASIGNADOS POR CAMARA
PERIODO DEL 1 DE ENERO AL 30 DE ABRIL DE 2012
RESUMEN DE INGRESOS Y EGRESOS**

CONCEPTO	IMPORTE EN MIL DÓLARES
DISPONIBILIDAD INICIAL	17,831
TOTAL DE INGRESOS	23,190
TOTAL DE EGRESOS	40,348
SALDO FINAL	673





COORDINACIÓN ADMINISTRATIVA
GRUPO PARLAMENTARIO DEL PARTIDO DEL TRABAJO

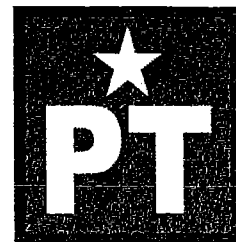

Palacio Legislativo, a 30 de Mayo de 2012

DIP. MARY TELMA GUAJARDO VILLARREAL
PRESIDENTE DE LA JUNTA DE
COORDINACIÓN POLITICA
P R E S E N T E

Me permito hacer referencia al artículo 21 de la Norma para Regular la Transferencia y el Control de los Recursos Financieros, asignados a los Grupos Parlamentarios de la Cámara de Diputados.

Sobre el particular, y por instrucciones del **Dip. Pedro Vázquez González**, Coordinador de este Grupo Parlamentario, anexo al presente envío a usted el informe cuatrimestral correspondiente al uso y destino de las Subvenciones asignadas a este Grupo, por el periodo de Enero-Abril de 2012, según las reformas aprobadas por la Junta de Coordinación Política el 11 de Febrero de 2009

Sin otro particular quedo de usted.

ATENTAMENTE

Lic. Laura Jiménez Sánchez
Coordinadora Administrativa

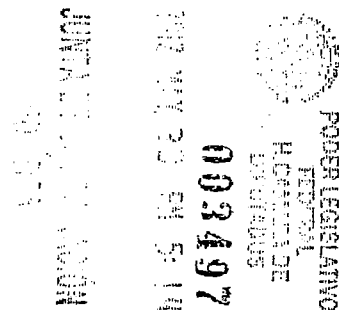

C.C.P. Dip. Oscar Martín Arce Paniagua – Presidente de la Mesa Directiva
C.C.P. Fernando Serrano Migallon – Secretario General
C.C.P. Lic. Gustavo Varela Ruiz – Contralor Interno



**GRUPO PARLAMENTARIO
DEL PARTIDO DEL TRABAJO**

**INFORME CUATRIMESTRAL
PARA LA JUNTA DE
COORDINACIÓN POLÍTICA**

ENERO – ABRIL 2012

MAYO 2012



LXI LEGISLATURA
CÁMARA DE DIPUTADOS



I N D I C E

1) INGRESOS Y EGRESOS

2) DETALLE DE EGRESOS



LXI LEGISLATURA
CÁMARA DE DIPUTADOS



**INFORME DE ORIGEN Y DESTINO DE LOS RECURSOS
ECONOMICOS ASIGNADOS POR LA CAMARA DE DIPUTADOS
PERIODO DE ENERO A ABRIL DE 2012**

INGRESOS		
CONCEPTO		IMPORTE DEL PERIODO
No.	DESCRIPCION	(miles de pesos)
	REMANENTE AL PERIODO ANTERIOR APLICADO A ESTE PERIODO	
a) Asignaciones a los Grupos Parlamentarios		
3991-1	Apoyo Logístico	34
3991-2	Subvencion Ordinaria Fija	2,475
3991-3	Subvencion Ordinaria Variable	12,228
3991-6	Honorarios Grupos Parlamentarios	411
3991-10	Apoyo Personal Grupos Parlamentarios	
	Subtotal a)	15,148
b) Otros Ingresos		
	Otros Ingresos	
	Subtotal b)	0
	TOTAL	15,148

EGRESOS		
No.	CAPITULO	IMPORTE DEL PERIODO
		(miles de pesos)
1000	Servicios Personales	4,173
2000	Materiales y Suministros	888
3000	Servicios Generales	5,506
5000	Bienes Muebles, Inmuebles e Intangibles	
7000	Inversiones Financieras y Otras Provisiones	
	TOTAL	10,567

**GRUPO PARLAMENTARIO DEL PARTIDO DEL TRABAJO
 INFORME DE ORIGEN Y DESTINO DE LOS RECURSOS
 ECONOMICOS ASIGNADOS POR LA CAMARA DE DIPUTADOS
 PERIODO DE ENERO A ABRIL 2012**



DESCRIPCION	IMPORTE DEL PERIODO (miles de pesos)
DISPONIBILIDAD INICIAL	
INGRESOS	15,148
EGRESOS	10,567
SALDO FINAL	4,581

INFORME DE ORIGEN Y DESTINO DE LOS RECURSOS
ECONOMICOS ASIGNADOS POR LA CAMARA DE DIPUTADOS
PERIODO DE ENERO A ABRIL DE 2012
DETALLE DE EGRESOS



No.	CAPITULO	IMPORTE DEL PERIODO
		(miles de pesos)
1000	SERVICIOS PERSONALES	
1100	REMUNERACIONES AL PERSONAL DE CARÁCTER PERMANENTE	
1200	REMUNERACIONES AL PERSONAL DE CARÁCTER TRANSITORIO	
1300	REMUNERACIONES ADICIONALES Y ESPECIALES	
1400	EROGACIONES DE SEGURIDAD SOCIAL Y DE SEGUROS	
1500	PAGOS POR OTRAS PRESTACIONES SOCIALES Y ECONOMICAS	
1700	PAGO DE ESTIMULOS A SERVIDORES PUBLICOS	
2000	Materiales y Suministros	
2100	MATERIALES DE ADMINISTRACIÓN, EMISION DE DOCUMENTOS Y AR	94
2200	ALIMENTOS Y UTENSILIOS	536
2300	HERRAMIENTAS REFACCIONES Y ACCESORIOS	
2400	MATERIALES Y ARTICULOS DE CONSTRUCCIÓN Y REPARACION	14
2500	PRODUCTOS QUIMICOS, FARMACEUTICOS Y DE LABORATORIO	73
2600	COMBUSTIBLES, LUBRICANTES Y ADITIVOS	162
2700	VESTUARIO, BLANCOS, PRENDAS DE PROTECCION PERSONAL Y ARTICULOS DEPORTIVOS	0
2900	HERRAMIENTAS, REFACCIONES Y ACCESORIOS MENORES	9
3000	Servicios Generales	
3100	SERVICIOS BASICOS	36
3200	SERVICIOS DE ARRENDAMIENTO	1
3300	SERVICIOS PROFESIONALES, CIENTIFICOS, TECNICOS Y OTROS SERVICIOS	17
3400	SERVICIOS FINANCIEROS, BANCARIOS Y COMERCIALES	55
3500	SERVICIOS DE INSTALACION, REPARACION, MANTENIMIENTO Y CON	29
3600	SERVICIOS DE COMUNICACIÓN Y PUBLICIDAD	3,942
3700	SERVICIOS DE TRASLADO Y VIATICOS	491
3800	SERVICIOS OFICIALES	917
3900	OTROS SERVICIOS GENERALES	4,191
5000	Bienes Muebles e Inmuebles	
5100	MOBILIARIO Y EQUIPO DE ADMINISTRACIÓN	
5200	MAQUINARIA Y EQUIPO INDUSTRIAL, COMUNICACIONES Y DE USO INFORMÁTICO	
5300	VEHICULOS Y EQUIPO DE TRANSPORTE	
7000	Inversion Financiera, Provisiones economicas, Pensiones, Jubilaciones y Otras erogaciones	
7500	EROGACIONES PARA APOYAR A LOS SECTORES SOCIAL Y PRIVADO EN ACTIVIDADES CULTURALES, DEPORTIVAS Y DE AYUDA	
	SALDO FINAL	10,567









LXI LEGISLATURA
CÁMARA DE DIPUTADOS

Grupo Parlamentario Nueva Alianza

Palacio Legislativo a 30 de mayo de 2012

**DIP. MARY TELMA GUAJARDO VILLARREAL
PRESIDENTA DE LA JUNTA DE
COORDINACION POLITICA.
P R E S E N T E.**

Por instrucciones del Dip. Jorge Antonio Kahwagi Macari, Coordinador del Grupo Parlamentario de Nueva Alianza, y en cumplimiento al artículo 21 de la "NORMA PARA REGULAR LA TRANSFERENCIA Y CONTROL DE RECURSOS FINANCIEROS ASIGNADOS A LOS GRUPOS PARLAMENTARIOS DE LA CAMARA DE DIPUTADOS", según las reformas aprobadas el 11 de Febrero de 2009. Anexo a la presente el informe del uso y destino de las subvenciones correspondientes al primer cuatrimestre del 2012.

Sin más por el momento le reitero mi más distinguida consideración.

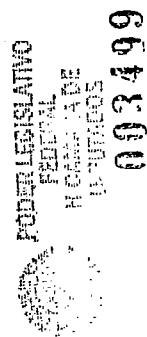

2012 MAY 30 PM 5:20

JUNTA DE COORDINACIÓN POLITICA

A T E N T A M E N T E

**C. ALEJANDRO TIRADO MAYER
COORDINADOR ADMINISTRATIVO**

C.C.P.- Dip. Óscar Martín Arce Paniagua.- Presidente de la Mesa Directiva de la H. Cámara de Diputados.
C.C.P.- Dr. Fernando Serrano Migallón.- Secretario General de la H. Cámara de Diputados.
C.C.P.- Lic. Varela Ruiz Gustavo.- Contralor Interno de la H. Cámara de Diputados.
Av. Congreso de la Unión, 66; Col. El Parque; Deleg. Venustiano Carranza; C.P. 15960 México, D.F.;
Edificio G, Nivel 3; Tel. Conm.: 5036-0200 exts. 56033, 56036; fax: 4419
www.congreso-nueva-alianza.org.mx

**GRUPO PARLAMENTARIO DEL PARTIDO NUEVA ALIANZA
INFORME DE ORIGEN Y DESTINO DE LOS RECURSOS
ECONÓMICOS ASIGNADOS POR LA CÁMARA DE DIPUTADOS
PERÍODO DEL 1° DE ENERO DE 2012 AL 30 DE ABRIL DE 2012**

INGRESOS		
CONCEPTO		IMPORTE DEL PERIODO (miles de pesos)
No.	DESCRIPCIÓN	
a) Asignaciones a los Grupos Parlamentarios		
3991-1	Apoyo Logístico	18
3991-2	Subvención Ordinaria Fija	2,475
3991-3	Subvención Ordinaria Variable	9,537
3991-6	Subvención de Honorarios Grupos Parlamentarios	217
3991-10	Apoyo Personal Grupos Parlamentario	0
	Subtotal a)	12,247
b) Otro Ingresos		
	Otros Ingresos	0
	Subtotal b)	0
	TOTAL	12,247

EGRESOS		
No.	CAPITULO	IMPORTE DEL PERIODO (miles de pesos)
1000	Servicios Personales	0
2000	Materiales y Suministros	160
3000	Servicios Generales	7,888
5000	Bienes Muebles, Inmuebles e Intangibles	20
7000	Inversiones Financieras y Otras Provisiones	0
	TOTAL	8,069

GRUPO PARLAMENTARIO DEL PARTIDO NUEVA ALIANZA
INFORME DE ORIGEN Y DESTINO DE LOS RECURSOS
ECONÓMICOS ASIGNADOS POR LA CÁMARA DE DIPUTADOS
PERÍODO DEL 1° DE ENERO DE 2012 AL 30 DE ABRIL DE 2012

DETALLE DE EGRESOS		
No.	CAPITULO	IMPORTE DEL PERIODO (miles de pesos)
1000	Servicios Personales	0
2000	Materiales y Suministros	160
2100	MATERIALES DE ADMINISTRACIÓN, EMISIÓN DE DOCUMENTOS Y ARTÍCULOS OFICIALES	7
2200	ALIMENTOS Y UTENSILIOS	108
2400	MATERIALES Y ARTÍCULOS DE CONSTRUCCIÓN Y DE REPARACIÓN	0
2500	PRODUCTOS QUIMICOS, FARMACÉUTICOS Y DE LABORATORIO	0
2600	COMBUSTIBLES LUBRICANTES Y ADITIVOS	45
2700	VESTUARIO, BLANCOS, PRENDAS DE PROTECCIÓN Y ARTÍCULOS DEPORTIVOS	0
2900	HERRAMIENTAS, REFACCIONES Y ACCESORIOS MENORES	0
3000	Servicios Generales	7,888
3100	SERVICIOS BÁSICOS	13
3200	SERVICIOS DE ARRENDAMIENTO	0
3300	SERVICIOS PROFESIONALES, CIENTÍFICOS, TÉCNICOS Y OTROS SERVICIOS	4,570
3400	SERVICIOS FINANCIEROS, BANCARIOS Y COMERCIALES	2
3500	SERVICIOS DE INSTALACIÓN, REPARACIÓN, MANTENIMIENTO Y CONSERVACIÓN	0
3600	SERVICIOS DE COMUNICACIÓN SOCIAL Y PUBLICIDAD	0
3700	SERVICIOS DE TRASLADO Y VIÁTICOS	0
3800	SERVICIOS OFICIALES	3,303
5000	Bienes Muebles, Inmuebles e Intangibles	20
5100	MOBILIARIO Y EQUIPO DE ADMINISTRACIÓN	20
5200	MOBILIARIO Y EQUIPO EDUCACIONAL Y RECREATIVO	0
5300	EQUIPO E INSTRUMENTAL MÉDICO Y DE LABORATORIO	0
7000	Inversiones Financieras y Otras Provisiones	0
7900	PROVISIONES PARA CONTINGENCIAS Y OTRAS EROGACIONES ESPECIALES	0
TOTAL DE EGRESOS		8,069



GRUPO PARLAMENTARIO NUEVA ALIANZA



GRUPO PARLAMENTARIO DEL PARTIDO NUEVA ALIANZA
INFORME DE ORIGEN Y DESTINO DE LOS RECURSOS
ECONÓMICOS ASIGNADOS POR LA CÁMARA DE DIPUTADOS
PERÍODO DEL 1° DE ENERO DE 2012 AL 30 DE ABRIL DE 2012

RESUMEN DE INGRESOS Y EGRESOS	
CONCEPTO	IMPORTE DEL PERIODO (MILES DE PESOS)
TOTAL DE INGRESOS	12,247
TOTAL DE EGRESOS	8,069
SALDO FINAL	4,178

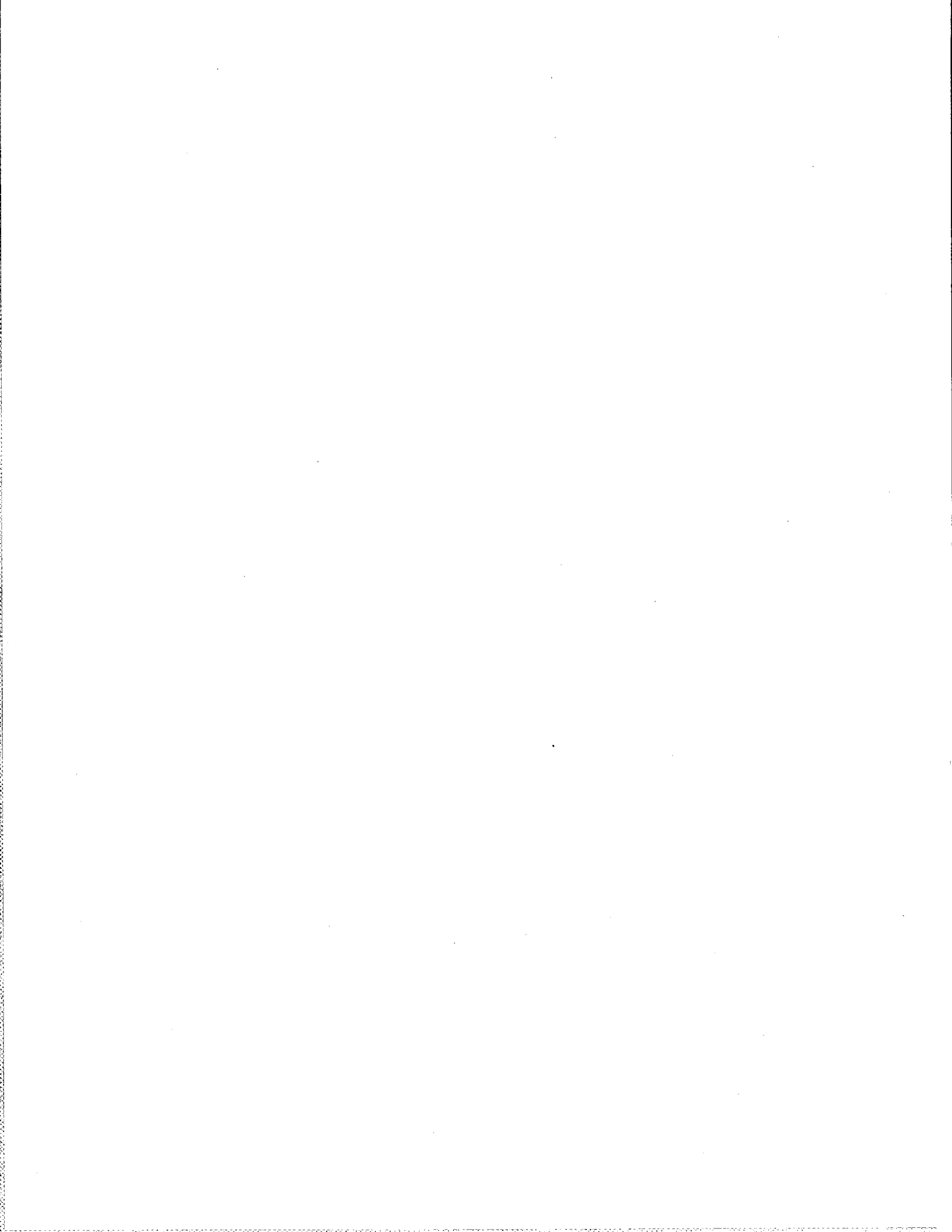





LXI LEGISLATURA
CÁMARA DE DIPUTADOS

GRUPO PARLAMENTARIO DE MOVIMIENTO CIUDADANO
H. CÁMARA DE DIPUTADOS LXI LEGISLATURA

Palacio Legislativo de San Lázaro, a 30 de mayo de 2012.

DIPUTADA MARY TELMA GUAJARDO VILLAREAL
PRESIDENTA DE LA JUNTA DE COORDINACIÓN POLÍTICA
H. CÁMARA DE DIPUTADOS
LXI LEGISLATURA
PRESENTE

Por instrucciones del Dip. Pedro Jiménez León, Coordinador del Grupo Parlamentario de Movimiento Ciudadano, y en cumplimiento al artículo 21 de la "Norma para Regular la Transparencia y Control de Recursos Financieros asignados a los Grupos Parlamentarios de la Cámara de Diputados", según las reformas aprobadas el 11 de febrero de 2009. Anexo a la presente le envío el Informe correspondiente al uso y destino de las subvenciones entregadas el primer cuatrimestre del año 2012.

Sin más por el momento, le reitero mi más distinguida consideración.

ATENTAMENTE,

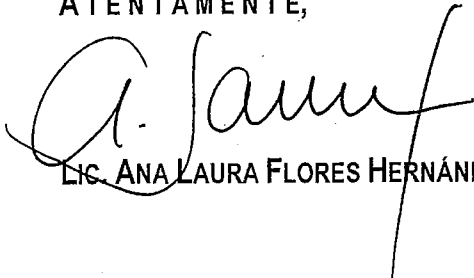
LIC. ANA LAURA FLORES HERNÁNDEZ

JUNTA DE COORDINACIÓN
POLÍTICA

2012 MAY 30 AM 11:51

003493





LXI LEGISLATURA
CÁMARA DE DIPUTADOS

**GRUPO PARLAMENTARIO DE
MOVIMIENTO CIUDADANO**

COORDINACIÓN ADMINISTRATIVA



**GRUPO PARLAMENTARIO
DE MOVIMIENTO CIUDADANO**

**INFORME DE ORIGEN Y DESTINO DE LOS RECURSOS ECONÓMICOS
ASIGNADOS POR LA H. CÁMARA DE DIPUTADOS
PERIODO DEL 1 DE ABRIL AL 30 DE ABRIL DE 2012**

INGRESOS

CONCEPTO		IMPORTE DEL PERÍODO
No.	DESCRIPCIÓN	(MILES DE PESOS)
a) ASIGNACIONES A GRUPOS PARLAMENTARIOS		
41000-0100	Subvención de Apoyos Logísticos a los Grupos Parlamentarios	15
41000-0200	Subvención Ordinaria Fija	2,475
41000-0300	Subvención Ordinaria Variable	8,887
41000-0400	Subvención de Apoyo a Personal de Grupos Parlamentarios	186
SUBTOTAL a)		11,563
b) OTROS INGRESOS		
	Otros Ingresos	-
SUBTOTAL b)		-

TOTAL DE INGRESOS	11,563
--------------------------	---------------

EGRESOS

No.	CAPÍTULO	IMPORTE DEL PERÍODO
60000	GASTOS DE OPERACIÓN	(MILES DE PESOS)
1000	Materiales y Suministros	87
3000	Servicios Generales	10,373

TOTAL DE EGRESOS	10,460
-------------------------	---------------

**LIC. ANA LAURA FLORES HERNÁNDEZ
COORDINADORA ADMINISTRATIVA**



**GRUPO PARLAMENTARIO DE
MOVIMIENTO CIUDADANO**



**GRUPO PARLAMENTARIO
DE MOVIMIENTO CIUDADANO**

COORDINACIÓN ADMINISTRATIVA

**INFORME DE ORIGEN Y DESTINO DE LOS RECURSOS ECONÓMICOS ASIGNADOS
POR LA H. CÁMARA DE DIPUTADOS**

PERIODO DEL 1 DE ENERO AL 30 DE ABRIL DE 2012

EGRESOS		SUBTOTAL	TOTAL
1000	MATERIALES Y SUMINISTROS		87
1100	Materiales de Administración, Emisión de Documentos y Artículos Oficiales	12	
1200	Productos Químicos, Farmacéuticos y de Laboratorio	2	
1300	Combustibles, Lubricantes y Aditivos	16	
1500	Herramientas, Refacciones y Accesorios Menores	14	
1900	Alimentos y Utensilios	43	
3000	SERVICIOS GENERALES		10,373
3100	Servicios Básicos	93	
3200	Servicios de Arrendamiento	3	
3300	Servicios Profesionales, Científicos, Técnicos y Otros Servicios	1,598	
3400	Servicios Financieros y Comerciales	160	
3500	Servicios de Instalación, Reparación, Mantenimiento y Conservación	28	
3600	Servicios de Comunicación Social y Publicidad	771	
3700	Servicios de Traslado y Viáticos	253	
3800	Servicios Oficiales	375	
3900	Servicios Generales	7,092	
TOTAL EGRESOS			10,460

LIC. ANA LAURA FLORES HERNÁNDEZ
COORDINADORA ADMINISTRATIVA

Cámara de Diputados del Honorable Congreso de la Unión, LXI Legislatura

Junta de Coordinación Política

Diputados: Mary Telma Guajardo Villarreal, PRD, presidenta; Francisco Rojas Gutiérrez, PRI; Carlos Alberto Pérez Cuevas, PAN; Juan José Guerra Abud, PVEM; Pedro Vázquez González, PT; Jorge Antonio Kahwagi Macari, NUEVA ALIANZA; Pedro Jiménez León, MOVIMIENTO CIUDADANO.

Mesa Directiva

Diputados: Presidente, Óscar Martín Arce Paniagua; vicepresidentes, Bonifacio Herrera Rivera, PAN; Jesús María Rodríguez Hernández, PRI; Balfre Vargas Cortez, PRD; secretarios, Guadalupe Pérez Domínguez, PRI; Adriana Fuentes Cortés, PAN; Martín García Avilés, PRD; Mariano Quihuis Fragoso, PVEM; Herón Agustín Escobar García, PT; Cora Cecilia Pinedo Alonso, NUEVA ALIANZA; María Guadalupe García Almanza, MOVIMIENTO CIUDADANO.

Secretaría General

Secretaría de Servicios Parlamentarios

Gaceta Parlamentaria de la Cámara de Diputados

Director: Juan Luis Concheiro Bórquez, **Edición:** Casimiro Femat Saldivar, Ricardo Águila Sánchez, Antonio Mariscal Pioquinto.

Apoyo Documental: Dirección General de Proceso Legislativo. **Domicilio:** Avenida Congreso de la Unión, número 66, edificio E, cuarto nivel, Palacio Legislativo de San Lázaro, colonia El Parque, CP 15969. **Teléfono:** 5036 0000, extensión 54046. **Dirección electrónica:** <http://gaceta.diputados.gob.mx/>