

# INFORMES SOBRE LA SITUACIÓN ECONÓMICA, LAS FINANZAS PÚBLICAS Y LA DEUDA PÚBLICA

Segundo trimestre de 2012

## ANEXOS DE FINANZAS PÚBLICAS

I.	Modificaciones al gasto público, aplicación de ingresos excedentes y otros conceptos del gasto.	3
II.	Donativos otorgados.	17
III.	Saldo de los subejercicios presupuestarios.	29
IV.	Calendario de presupuesto autorizado.	98
V.	Recursos públicos entregados directamente a las asociaciones deportivas nacionales, por la Comisión Nacional de Cultura Física y Deporte.	200
VI.	Monto erogado sobre contratos plurianuales de obra, adquisiciones y arrendamientos o servicios.	204
VII.	Proyectos de Infraestructura Productiva de Largo Plazo (PIDIREGAS).	217
VIII.	Comparativo de gasto pagado y original.	255
IX.	Ahorros obtenidos en gasto administrativo y de operación en el marco del Programa Nacional de Reducción de Gasto Público.	259
X.	Indicadores del Programa de Mediano Plazo.	275
XI.	Avance financiero de los principales programas presupuestarios.	288
XII.	Déficit por intermediación financiera.	300
XIII.	Convenios de Desempeño.	307
XIV.	Indicadores de recaudación.	310
XV.	Avances del Programa de Cadenas Productivas.	337
XVI.	Avance en Programas Transversales.	353
XVII.	Prestaciones que perciben los servidores públicos Resumen Ejecutivo y <b>(Archivo electrónico)</b> .	381
XVIII.	Fideicomisos sin estructura orgánica (no son entidad paraestatal). Resumen Ejecutivo y <b>(Archivo electrónico)</b> .	386
XIX.	Programa Anual de Evaluación. <b>(Archivo electrónico)</b>	
XX.	Avance de los programas presupuestarios con erogaciones para la igualdad entre mujeres y hombres. <b>(Archivo electrónico)</b>	
XXI.	Avance en los indicadores de desempeño de los programas aprobados en el Presupuesto de Egresos de la Federación para el Ejercicio Fiscal 2012. <b>(Archivo electrónico)</b>	
XXII.	Avance físico y financiero de los Proyectos de Inversión. <b>(Archivo electrónico)</b>	
XXIII.	Recursos federales aplicados por las entidades federativas y municipios. <b>(Archivo electrónico)</b>	

## **Anexos de Deuda Pública**

I.	Proyectos de Infraestructura Productiva de Largo Plazo (PIDIREGAS).	2
II.	Operaciones activas y pasivas, e Informe de las operaciones de canje y refinanciamiento del Instituto para la Protección al Ahorro Bancario al Segundo Trimestre de 2012.	11
III.	Saldo Histórico de los Requerimientos Financieros del Sector Público (SHRFSP).	15
IV.	Informe Trimestral de la Situación de la Deuda del Gobierno del Distrito Federal, Abril-Junio de 2012.	18

# APÉNDICES ESTADÍSTICOS DE FINANZAS PÚBLICAS Y DEUDA PÚBLICA

## I Finanzas Públicas 1

### Evolución respecto al año anterior

1.	Situación Financiera del Sector Público.	1
2.	Balance Público por Fuentes de Financiamiento.	1
3.	Balance del Sector Público.	2
4.	Ingresos Petroleros y no Petroleros del Sector Público Presupuestario.	3
5.	Ingresos Tributarios y no Tributarios del Sector Público Presupuestario.	4
6.	Gasto Total del Sector Público Presupuestario.	5
7.	Costo Financiero del Sector Público Presupuestario.	5
8.	Gasto Programable Corriente y de Capital del Sector Público Presupuestario.	6
9.	Gasto Programable Directo y Subsidios y Transferencias del Sector Público Presupuestario.	7
10.	Gasto Programable por Nivel Institucional y Orden de Gobierno del Sector Público Presupuestario.	8
11.	Gasto Programable Corriente y de Capital por Nivel Institucional y Orden de Gobierno.	9
12.	Gasto del Sector Público Presupuestario en Clasificación Administrativa.	10
13.	Gasto Programable del Sector Público en Clasificación Funcional.	11
14.	Servicios Personales del Sector Público Presupuestario en Clasificación Funcional.	12
15.	Otros Gastos de Operación del Sector Público Presupuestario en Clasificación Funcional.	13
16.	Subsidios, Transferencias y Aportaciones del Sector Público Presupuestario en Clasificación Funcional.	14
17.	Ayudas y Otros Gastos Corrientes del Sector Público Presupuestario en Clasificación Funcional.	15
18.	Inversión Física del Sector Público Presupuestario en Clasificación Funcional.	16
19.	Subsidios, Transferencias y Aportaciones incluyendo Servicios Personales del Sector Público Presupuestario en Clasificación Funcional.	17
20.	Subsidios, Transferencias y Aportaciones Federales de la Administración Pública Centralizada en Clasificación Funcional.	18
21.	Adeudos de Ejercicios Fiscales Anteriores. Clasificación Administrativa.	19
22.	Gasto del Gobierno Federal en Clasificación Económica.	20
23.	Recursos Federalizados.	21
24.	Participaciones a Entidades Federativas y Municipios.	22
25.	Gasto Federalizado por Entidad Federativa, Enero-abril de 2012. Millones de pesos.	23
26.	Gasto Federalizado por Entidad Federativa, Enero-mayo de 2012. Millones de pesos.	24
27.	Gasto Federalizado por Entidad Federativa, Enero-junio de 2012. Millones de pesos.	25
28.	Gasto Federalizado por Entidad Federativa, Enero-abril de 2011. Millones de pesos.	26
29.	Gasto Federalizado por Entidad Federativa, Enero-mayo de 2011. Millones de pesos.	27
30.	Gasto Federalizado por Entidad Federativa, Enero-junio de 2011. Millones de pesos.	28
31.	Gasto Federalizado por Entidad Federativa, Enero-abril. Crecimiento en términos reales.	29

32.	Gasto Federalizado por Entidad Federativa, Enero-mayo. Crecimiento en términos reales.	30
33.	Gasto Federalizado por Entidad Federativa, Enero-junio. Crecimiento en términos reales.	31
34.	Participaciones Pagadas a Entidades Federativas. Por Entidad Federativa y por Fondo, Enero-abril de 2012. Millones de pesos.	32
35.	Participaciones Pagadas a Entidades Federativas. Por Entidad Federativa y por Fondo, Enero-mayo de 2012. Millones de pesos.	33
36.	Participaciones Pagadas a Entidades Federativas. Por Entidad Federativa y por Fondo, Enero-junio de 2012. Millones de pesos.	34
37.	Participaciones Pagadas a Entidades Federativas. Por Entidad Federativa y por Fondo, Enero-abril de 2011. Millones de pesos.	35
38.	Participaciones Pagadas a Entidades Federativas. Por Entidad Federativa y por Fondo, Enero-mayo de 2011. Millones de pesos.	36
39.	Participaciones Pagadas a Entidades Federativas. Por Entidad Federativa y por Fondo, Enero-junio de 2011. Millones de pesos.	37
40.	Participaciones Pagadas a Entidades Federativas. Por Entidad Federativa y por Fondo, Enero-abril. Crecimiento en términos reales.	38
41.	Participaciones Pagadas a Entidades Federativas. Por Entidad Federativa y por Fondo, Enero-mayo. Crecimiento en términos reales.	39
42.	Participaciones Pagadas a Entidades Federativas. Por Entidad Federativa y por Fondo, Enero-junio. Crecimiento en términos reales.	40
43.	Aportaciones Federales para Entidades Federativas y Municipios. Por Entidad Federativa y Por Fondo, Enero-abril de 2012. Millones de pesos.	41
44.	Aportaciones Federales para Entidades Federativas y Municipios. Por Entidad Federativa y Por Fondo, Enero-mayo de 2012. Millones de pesos.	42
45.	Aportaciones Federales para Entidades Federativas y Municipios. Por Entidad Federativa y Por Fondo, Enero-junio de 2012. Millones de pesos.	43
46.	Aportaciones Federales para Entidades Federativas y Municipios. Por Entidad Federativa y Por Fondo, Enero-abril de 2011. Millones de pesos.	44
47.	Aportaciones Federales para Entidades Federativas y Municipios. Por Entidad Federativa y Por Fondo, Enero-mayo de 2011. Millones de pesos.	45
48.	Aportaciones Federales para Entidades Federativas y Municipios. Por Entidad Federativa y Por Fondo, Enero-junio de 2011. Millones de pesos.	46
49.	Aportaciones Federales para Entidades Federativas y Municipios. Por Entidad Federativa y Por Fondo, Enero-abril. Crecimiento en términos reales.	47
50.	Aportaciones Federales para Entidades Federativas y Municipios. Por Entidad Federativa y Por Fondo, Enero-mayo. Crecimiento en términos reales.	48
51.	Aportaciones Federales para Entidades Federativas y Municipios. Por Entidad Federativa y Por Fondo, Enero-junio. Crecimiento en términos reales.	49
52.	Aportaciones Federales para Entidades Federativas y Municipios de los Fondos FAIS y FAM. Por Entidad Federativa y por Fondo, Enero-abril de 2012. Millones de pesos.	50
53.	Aportaciones Federales para Entidades Federativas y Municipios de los Fondos FAIS y FAM. Por Entidad Federativa y por Fondo, Enero-mayo de 2012. Millones de pesos.	51
54.	Aportaciones Federales para Entidades Federativas y Municipios de los Fondos FAIS y FAM. Por Entidad Federativa y por Fondo, Enero-junio de 2012. Millones de pesos.	52



55.	Aportaciones Federales para Entidades Federativas y Municipios de los Fondos FAIS y FAM. Por Entidad Federativa y por Fondo, Enero-abril de 2011. Millones de pesos.	53
56.	Aportaciones Federales para Entidades Federativas y Municipios de los Fondos FAIS y FAM. Por Entidad Federativa y por Fondo, Enero-mayo de 2011. Millones de pesos.	54
57.	Aportaciones Federales para Entidades Federativas y Municipios de los Fondos FAIS y FAM. Por Entidad Federativa y por Fondo, Enero-junio de 2011. Millones de pesos.	55
58.	Aportaciones Federales para Entidades Federativas y Municipios de los Fondos FAIS y FAM. Por Entidad Federativa y por Fondo, Enero-abril. Crecimiento en términos reales.	56
59.	Aportaciones Federales para Entidades Federativas y Municipios de los Fondos FAIS y FAM. Por Entidad Federativa y por Fondo, Enero-mayo. Crecimiento en términos reales.	57
60.	Aportaciones Federales para Entidades Federativas y Municipios de los Fondos FAIS y FAM. Por Entidad Federativa y por Fondo, Enero-junio. Crecimiento en términos reales.	58
61.	Gasto Federalizado de Provisiones Salariales y Económicas y Otros Subsidios. Por Entidad Federativa, Enero-abril de 2012. Millones de pesos.	59
62.	Gasto Federalizado de Provisiones Salariales y Económicas y Otros Subsidios. Por Entidad Federativa, Enero-mayo de 2012. Millones de pesos.	60
63.	Gasto Federalizado de Provisiones Salariales y Económicas y Otros Subsidios. Por Entidad Federativa, Enero-junio de 2012. Millones de pesos.	61
64.	Gasto Federalizado de Provisiones Salariales y Económicas y Otros Subsidios. Por Entidad Federativa, Enero-abril de 2011. Millones de pesos.	62
65.	Gasto Federalizado de Provisiones Salariales y Económicas y Otros Subsidios. Por Entidad Federativa, Enero-mayo de 2011. Millones de pesos.	63
66.	Gasto Federalizado de Provisiones Salariales y Económicas y Otros Subsidios. Por Entidad Federativa, Enero-junio de 2011. Millones de pesos.	64
67.	Gasto Federalizado de Provisiones Salariales y Económicas y Otros Subsidios. Por Entidad Federativa, Enero-abril. Crecimiento en términos reales.	65
68.	Gasto Federalizado de Provisiones Salariales y Económicas y Otros Subsidios. Por Entidad Federativa, Enero-mayo. Crecimiento en términos reales.	66
69.	Gasto Federalizado de Provisiones Salariales y Económicas y Otros Subsidios. Por Entidad Federativa, Enero-junio. Crecimiento en términos reales.	67
70.	Convenios de Descentralización. Por Entidad Federativa y por Dependencia, Enero-abril de 2012. Millones de pesos.	68
71.	Convenios de Descentralización. Por Entidad Federativa y por Dependencia, Enero-mayo de 2012. Millones de pesos.	69
72.	Convenios de Descentralización. Por Entidad Federativa y por Dependencia, Enero-junio de 2012. Millones de pesos.	70
73.	Convenios de Descentralización. Por Entidad Federativa y por Dependencia, Enero-abril de 2011. Millones de pesos.	71
74.	Convenios de Descentralización. Por Entidad Federativa y por Dependencia, Enero-mayo de 2011. Millones de pesos.	72
75.	Convenios de Descentralización. Por Entidad Federativa y por Dependencia, Enero-junio de 2011. Millones de pesos.	73
76.	Convenios de Descentralización. Por Entidad Federativa y por Dependencia, Enero-abril. Crecimiento en términos reales.	74

77.	Convenios de Descentralización. Por Entidad Federativa y por Dependencia, Enero-mayo. Crecimiento en términos reales.	75
78.	Convenios de Descentralización. Por Entidad Federativa y por Dependencia, Enero-junio. Crecimiento en términos reales.	76
79.	Convenios de Reasignación. Por Entidad Federativa y por Dependencia, Enero-abril de 2012. Millones de pesos.	77
80.	Convenios de Reasignación. Por Entidad Federativa y por Dependencia, Enero-mayo de 2012. Millones de pesos.	78
81.	Convenios de Reasignación. Por Entidad Federativa y por Dependencia, Enero-junio de 2012. Millones de pesos.	79
82.	Convenios de Reasignación. Por Entidad Federativa y por Dependencia, Enero-abril de 2011. Millones de pesos.	80
83.	Convenios de Reasignación. Por Entidad Federativa y por Dependencia, Enero-mayo de 2011. Millones de pesos.	81
84.	Convenios de Reasignación. Por Entidad Federativa y por Dependencia, Enero-junio de 2011. Millones de pesos.	82
85.	Convenios de Reasignación. Por Entidad Federativa y por Dependencia, Enero-abril. Crecimiento en términos reales.	83
86.	Convenios de Reasignación. Por Entidad Federativa y por Dependencia, Enero-mayo. Crecimiento en términos reales.	84
87.	Convenios de Reasignación. Por Entidad Federativa y por Dependencia, Enero-junio. Crecimiento en términos reales.	85
88.	Balance Financiero de Entidades Bajo Control Directo Presupuestario.	86
89.	Ingreso Propio y Gasto Programable de la Administración Pública Paraestatal.	87
90.	Inversión Financiada en Proyectos de Infraestructura Productiva de Largo Plazo, 2012.	88
91.	Requerimientos Financieros del Sector Público. Enero-junio de 2012.	89

### **Evolución respecto al programa**

92.	Situación Financiera del Sector Público, 2011.	90
93.	Ingresos Petroleros y No Petroleros del Sector Público Presupuestario, 2012.	91
94.	Ingresos Tributarios y No Tributarios del Sector Público Presupuestario, 2012.	92
95.	Gasto Programable del Sector Público Presupuestario en Clasificación Administrativa, 2012.	93

## **II Apéndice Estadístico de Deuda Pública**

1.	Saldos de la Deuda del Gobierno Federal.	2
2.	Evolución de los saldos de la Deuda Interna del Gobierno Federal Segundo Trimestre de 2012.	3
3.	Evolución de los saldos de la Deuda Interna del Gobierno Federal Primer Semestre de 2012.	4
4.	Evolución de los saldos de la Deuda Externa del Gobierno Federal Segundo Trimestre de 2012.	5
5.	Evolución de los saldos de la Deuda Externa del Gobierno Federal Primer Semestre de 2012.	6
6.	Proyección de pagos de la Deuda Interna del Gobierno Federal.	7
7.	Proyección de pagos de la Deuda Externa del Gobierno Federal	8
8.	Colocaciones de Valores Gubernamentales, Segundo Trimestre de 2012.	9
9.	Colocaciones del Gobierno Federal en los Mercados Internacionales de Capital, Primer Semestre de 2012.	11
10.	Tasas de Valores Gubernamentales, Segundo Trimestre de 2012.	12
11.	Costo de la Deuda del Gobierno Federal (Ramo XXIV), Primer Semestre de 2012.	13
12.	Costo de la Deuda Interna del Gobierno Federal, Primer Semestre de 2012.	14
13.	Costo de la Deuda Externa del Gobierno Federal, Primer Semestre de 2012.	15
14.	Deuda Interna del Gobierno Federal, Avance del Programa de Financiamiento, Primer Semestre de 2012.	16
15.	Deuda Externa del Gobierno Federal, Avance del Programa de Financiamiento Primer Semestre de 2012.	17
16.	Saldos de la Deuda del Sector Público Federal.	18
17.	Evolución de los Saldos de la Deuda Interna del Sector Público Federal, Segundo Trimestre de 2012.	19
18.	Evolución de los Saldos de la Deuda Interna del Sector Público Federal, Primer Semestre de 2012.	20
19.	Evolución de los Saldos de la Deuda Externa del Sector Público Federal, Segundo Trimestre de 2012.	21
20.	Evolución de los Saldos de la Deuda Externa del Sector Público Federal, Primer Semestre de 2012.	22
21.	Proyección de Pagos de la Deuda Interna del Sector Público Federal.	23
22.	Proyección de Pagos de la Deuda Externa del Sector Público Federal.	24
23.	Costo de la Deuda Interna del Sector Público Federal, Primer Semestre de 2012.	25

24.	Costo de la Deuda Externa del Sector Público Federal, Primer Semestre de 2012.	26
25.	Deuda Externa del Sector Público Federal avance del Programa de Financiamiento, Primer Semestre de 2012.	27

## ANEXOS DE FINANZAS PÚBLICAS

## I. MODIFICACIONES AL GASTO PÚBLICO, APLICACIÓN DE INGRESOS EXCEDENTES Y OTROS CONCEPTOS DEL GASTO

- En términos de lo dispuesto en los artículos 58, último párrafo, y 60 de la Ley Federal de Presupuesto y Responsabilidad Hacendaria (LFPRH), se informa sobre las adecuaciones presupuestarias que en su conjunto observaron variaciones superiores al 5 por ciento del presupuesto total, al segundo trimestre de 2012.

**CUADRO 1 DE 3**  
**ADECUACIONES PRESUPUESTARIAS**  
Enero-junio de 2012  
(Millones de pesos)

Ramo /Entidad	Aprobado	Anual Modificado <sup>1/</sup>			Porcentaje de variación <sup>2/</sup> Enero-junio
		Enero-abril	Enero-mayo	Enero-junio	
<b>Ramos Administrativos</b>					
<b>02 Presidencia de la República</b>					
<b>Sector Central</b>					
000 Sector Central	1,986.6	2,315.4	2,315.4	2,364.7	19.0
<b>04 Gobernación</b>					
<b>Órganos Administrativos Desconcentrados</b>					
A00 Instituto Nacional para el Federalismo y el Desarrollo Municipal	43.1	34.2	34.3	36.1	-16.2
B00 Archivo General de la Nación	226.1	178.3	17.4	17.4	-92.3
F00 Tribunal Federal de Conciliación y Arbitraje	305.8	265.0	267.3	267.4	-12.5
G00 Secretaría General del Consejo Nacional de Población	77.3	65.9	67.8	70.3	-9.0
H00 Centro Nacional de Prevención de Desastres	105.5	95.8	95.4	95.4	-9.6
M00 Secretaría Técnica de la Comisión Calificadora de Publicaciones y Revistas Ilustradas	4.3	3.6	3.6	3.6	-16.9
N00 Coordinación General de la Comisión Mexicana de Ayuda a Refugiados	20.4	17.8	17.8	17.8	-12.7
V00 Comisión Nacional para Prevenir y Erradicar la Violencia Contra las Mujeres	115.3	106.9	106.9	106.9	-7.3
<b>Entidades Apoyadas</b>					
EZN Archivo General de la Nación	--	--	162.5	162.5	n.a.
<b>05 Relaciones Exteriores</b>					
<b>Sector Central</b>					
000 Sector Central	6,008.3	6,401.6	6,365.0	6,732.1	12.0
<b>Órganos Administrativos Desconcentrados</b>					
K00 Agencia Mexicana de Cooperación Internacional para el Desarrollo	--	14.2	14.2	10.0	n.a.
<b>06 Hacienda y Crédito Público</b>					
<b>Sector Central</b>					
000 Sector Central	6,293.6	9,333.3	9,319.0	9,262.1	47.2
<b>Órganos Administrativos Desconcentrados</b>					
B00 Comisión Nacional Bancaria y de Valores	1,060.0	1,297.0	1,264.6	1,249.3	17.9
C00 Comisión Nacional de Seguros y Fianzas	218.3	283.0	299.5	299.4	37.1
D00 Comisión Nacional del Sistema de Ahorro para el Retiro	194.5	279.7	279.7	321.5	65.2
<b>Entidades Apoyadas</b>					
GSA Agroasemex, S.A.	1,194.5	1,194.5	1,816.5	1,816.5	52.1
HAN Financiera Rural	529.2	529.2	529.2	627.5	18.6
HKA Servicio de Administración y Enajenación de Bienes	1,232.0	1,537.6	1,537.6	1,535.7	24.6
<b>No Sectorizadas</b>					
AYB Comisión Nacional para el Desarrollo de los Pueblos Indígenas	10,000.0	9,687.3	9,515.7	9,495.1	-5.0
AYJ Procuraduría Social de Atención a las Víctimas de Delitos	80.0	157.5	192.2	192.0	-0-
<b>08 Agricultura, Ganadería, Desarrollo Rural, Pesca y Alimentación</b>					
<b>Órganos Administrativos Desconcentrados</b>					
C00 Servicio Nacional de Inspección y Certificación de Semillas	49.5	49.5	93.8	101.5	-0-
<b>Entidades Apoyadas</b>					
I6L Fideicomiso de Riesgo Compartido	2,275.1	2,067.3	2,057.3	2,065.3	-9.2
I6U Fondo de Empresas Expropiadas del Sector Azucarero	8.9	8.9	8.9	10.4	16.9
IZI Comisión Nacional de las Zonas Áridas	56.3	786.3	1,021.8	1,426.5	-0-
JAG Instituto Nacional de Investigaciones Forestales, Agrícolas y Pecuarias	1,300.9	1,231.2	1,231.2	1,221.3	-6.1

**CUADRO 2 DE 3**  
**ADECUACIONES PRESUPUESTARIAS**  
Enero-junio de 2012  
(Millones de pesos)

Ramo /Entidad	Aprobado	Anual			Porcentaje de variación <sup>2,7</sup> Enero-junio
		Modificado <sup>1,7</sup>			
		Enero-abril	Enero-mayo	Enero-junio	
<b>09 Comunicaciones y Transportes</b>					
<b>Organos Administrativos Desconcentrados</b>					
A00 Instituto Mexicano del Transporte	149.5	150.8	150.8	175.7	17.5
C00 Servicios a la Navegación en el Espacio Aéreo Mexicano	2,039.4	2,039.4	2,161.2	2,162.5	6.0
<b>Entidades Apoyadas</b>					
J2P Administración Portuaria Integral de Dos Bocas, S.A. de C.V.	--	20.3	20.3	20.3	n.a.
J3A Administración Portuaria Integral de Lázaro Cárdenas, S.A. de C.V.	--	137.2	137.2	137.2	n.a.
J3C Administración Portuaria Integral de Puerto Madero, S.A. de C.V.	30.5	30.5	30.5	36.1	18.2
J3L Ferrocarril del Istmo de Tehuantepec, S.A. de C.V.	88.5	122.8	122.8	122.6	38.6
J9E Servicio Postal Mexicano	1,250.0	1,249.7	1,249.7	1,617.8	29.4
JZL Aeropuertos y Servicios Auxiliares	--	--	75.4	75.4	n.a.
JZN Agencia Espacial Mexicana	60.0	60.0	60.0	43.2	-28.0
KCZ Telecomunicaciones de México	612.7	984.5	984.5	1,019.5	66.4
<b>10 Economía</b>					
<b>Organos Administrativos Desconcentrados</b>					
C00 Coordinación General del Programa Nacional de Apoyo para las Empresas de Solidaridad	2,446.9	2,656.0	2,656.0	2,653.7	8.5
<b>11 Educación Pública</b>					
<b>Organos Administrativos Desconcentrados</b>					
G00 Comisión de Apelación y Arbitraje del Deporte	9.2	14.1	14.1	14.1	54.3
H00 Consejo Nacional para la Cultura y las Artes	8,043.9	7,592.2	7,561.7	7,362.2	-8.5
J00 Instituto Nacional de Estudios Históricos de las Revoluciones de México	45.9	41.0	41.0	41.0	-10.7
K00 Universidad Abierta y a Distancia de México	--	13.9	130.8	298.7	n.a.
<b>Entidades Apoyadas</b>					
L3N Centro de Capacitación Cinematográfica, A.C.	78.6	108.3	108.3	108.3	37.8
L6J Comisión Nacional de Libros de Texto Gratuitos	2,512.2	2,114.1	2,112.9	2,111.7	-15.9
L8P Estudios Churubusco Azteca, S.A.	112.2	201.9	213.1	215.7	92.2
L9Y Fideicomiso para la Cineteca Nacional	162.0	491.1	491.1	491.1	-0-
MDC Instituto Mexicano de Cinematografía	408.6	410.2	434.2	432.5	5.8
MDE Instituto Nacional de la Infraestructura Física Educativa	2,030.1	2,246.4	2,470.5	2,466.1	21.5
MGC Patronato de Obras e Instalaciones del Instituto Politécnico Nacional	184.4	344.4	344.4	346.4	87.9
MHL Televisión Metropolitana, S.A. de C.V.	252.9	252.6	264.6	269.2	6.5
<b>12 Salud</b>					
<b>Sector Central</b>					
000 Sector Central	12,957.3	9,278.7	9,577.5	9,416.3	-27.3
<b>Organos Administrativos Desconcentrados</b>					
I00 Centro Nacional de la Transfusión Sanguínea	76.1	72.2	72.4	71.6	-5.9
R00 Centro Nacional para la Salud de la Infancia y la Adolescencia	1,271.8	2,006.7	2,006.8	2,003.4	57.5
<b>Entidades Apoyadas</b>					
NCH Instituto Nacional de Medicina Genómica	173.1	173.1	203.9	203.7	17.7
NDY Instituto Nacional de Salud Pública	353.2	397.8	397.8	398.2	12.7
NEF Laboratorios de Biológicos y Reactivos de México, S.A. de C.V.	20.0	--	--	--	-100.0
<b>16 Medio Ambiente y Recursos Naturales</b>					
<b>Sector Central</b>					
000 Sector Central	6,263.1	6,023.3	5,819.1	5,730.1	-8.5
<b>Organos Administrativos Desconcentrados</b>					
F00 Comisión Nacional de Áreas Naturales Protegidas	1,089.9	1,239.9	1,308.8	1,334.9	22.5
<b>17 Procuraduría General de la República</b>					
<b>Organos Administrativos Desconcentrados</b>					
A00 Centro Nacional de Planeación, Análisis e Información para el Combate a la Delincuencia	358.9	352.1	351.4	501.9	39.8
<b>Entidades Apoyadas</b>					
SKC Instituto Nacional de Ciencias Penales	97.0	96.0	96.0	115.9	19.5

**CUADRO 3 DE 3**  
**ADECUACIONES PRESUPUESTARIAS**  
Enero-junio de 2012  
(Millones de pesos)

Ramo /Entidad	Aprobado	Anual			Porcentaje de variación <sup>2_</sup> Enero-junio
		Modificado <sup>1_</sup>			
		Enero-abril	Enero-mayo	Enero-junio	
<b>18 Energía</b>					
<b>Sector Central</b>					
000 Sector Central	2,031.4	2,995.1	2,994.6	2,982.0	46.8
<b>Órganos Administrativos Desconcentrados</b>					
A00 Comisión Nacional de Seguridad Nuclear y Salvaguardias	106.8	188.3	187.4	187.2	75.3
D00 Comisión Nacional de Hidrocarburos	97.0	96.9	151.4	151.4	56.1
<b>Entidades Apoyadas</b>					
T00 Instituto Mexicano del Petróleo	--	156.0	156.0	156.0	n.a.
<b>20 Desarrollo Social</b>					
<b>Órganos Administrativos Desconcentrados</b>					
D00 Instituto Nacional de Desarrollo Social	788.4	626.3	625.4	624.5	-20.8
<b>Entidades Apoyadas</b>					
VOX Comisión para la Regularización de la Tenencia de la Tierra	--	19.0	19.0	19.0	n.a.
VOZ Consejo Nacional de Evaluación de la Política de Desarrollo Social	253.6	289.3	289.3	277.7	9.5
YVF Fideicomiso Fondo Nacional de Habitaciones Populares	2,212.4	2,472.4	2,472.1	2,447.8	10.6
<b>21 Turismo</b>					
<b>Entidades Apoyadas</b>					
W3J Consejo de Promoción Turística de México, S.A. de C.V.	712.3	1,032.3	1,004.9	1,004.8	41.1
<b>36 Seguridad Pública</b>					
<b>Sector Central</b>					
000 Sector Central	4,281.4	4,988.8	4,919.2	4,675.2	9.2
<b>Órganos Administrativos Desconcentrados</b>					
F00 Servicio de Protección Federal	1,394.4	1,687.8	1,689.5	1,689.5	21.2
<b>38 Consejo Nacional de Ciencia y Tecnología</b>					
<b>Entidades Apoyadas</b>					
90X Consejo Nacional de Ciencia y Tecnología	17,463.4	14,463.4	14,478.4	14,392.5	-17.6
<b>Ramos Generales</b>					
<b>23 Provisiones Salariales y Económicas</b>					
<b>Sector Central</b>					
000 Sector Central	63,322.9	70,712.1	76,358.2	76,902.9	21.4
<b>25 Provisiones y Aportaciones para los Sistemas de Educación Básica, Normal, Tecnológica y de Adultos</b>					
<b>Sector central</b>					
000 Sector Central	10,512.7	9,906.5	9,906.5	9,906.5	-5.8

Nota: Los porcentajes pueden variar debido al redondeo de las cifras.

1\_ / Corresponde al saldo registrado al primer semestre en el sistema establecido en el artículo 10, fracción IV, inciso b), del Reglamento de la LFPRH.

2\_ / Se obtiene al sumar o restar al presupuesto aprobado el monto de las adecuaciones correspondiente al periodo que se reporta, y el resultado (presupuesto modificado), se compara en términos porcentuales con el presupuesto aprobado.

-o-: Mayor a 100 por ciento.

n.a.: No aplica.

Fuente: Dependencias y entidades de la Administración Pública Federal.



2. En cumplimiento de lo establecido en la Ley de Ingresos de la Federación para el Ejercicio Fiscal 2012 (LIF2012) y la LFPRH, a continuación se presenta la información preliminar de los ingresos que resultaron excedentes al segundo trimestre de 2012 con respecto al calendario publicado en el Diario Oficial de la Federación el 8 de diciembre de 2011.

INGRESOS PRESUPUESTARIOS <sup>1_</sup> / Enero-junio de 2012 (Millones de pesos)			
	LIF2012	Observado	Diferencia
<b>TOTAL</b>	<b>1,628,457.2</b>	<b>1,724,482.4</b>	<b>96,025.2</b>
<b>Artículo 10 - LIF2012</b>	<b>23,604.4</b>	<b>57,002.4</b>	<b>33,398.0</b>
<b>Artículo 12 - LIF2012</b>	<b>13.1</b>	<b>1,115.5</b>	<b>1,102.4</b>
<b>Artículo 19 - LFPRH</b>	<b>1,604,839.7</b>	<b>1,666,364.5</b>	<b>61,524.8</b>
<b>Fracción I <sup>2_</sup>/ Tributarios <sup>3_</sup>/ No tributarios</b>	<b>1,092,415.1</b>	<b>1,089,807.5</b>	<b>-2,607.6</b>
Derechos	342,251.1	427,868.2	85,617.1
Servicios que presta el Estado	2,537.9	2,549.7	11.8
Por el uso o aprovechamiento de bienes	9,693.9	9,907.6	213.7
Derecho a los hidrocarburos	330,019.3	415,410.9	85,391.6
Productos	1,900.3	3,229.3	1,329.0
Aprovechamientos	1,201.0	998.1	-202.9
<b>Fracción II - Ingresos con destino específico</b>	<b>50,742.2</b>	<b>89,834.6</b>	<b>39,092.4</b>
Contribuciones de mejoras	23.0	25.0	2.0
Derechos	49,866.4	85,291.8	35,425.4
Derechos no petroleros con destino específico	6.2	12,295.0	12,288.8
Derechos petroleros con destino específico	49,860.2	72,996.8	23,136.6
Derecho para el fondo de estabilización	43,959.2	51,559.6	7,600.4
Derecho extraordinario sobre exportación de petróleo	1,533.0	13,593.3	12,060.3
Derecho para el fondo de investigación	2,850.3	4,131.4	1,281.1
Derecho para la fiscalización petrolera	14.8	21.6	6.8
Derecho sobre extracción hidrocarburos	1,365.5	3,513.5	2,148.0
Derecho para regular y supervisar la exploración y explotación de hidrocarburos	137.4	177.3	39.9
Productos con destino específico <sup>4_</sup> / Aprovechamientos con destino específico	46.5	125.0	78.5
Ingresos excedentes Defensa, Marina y EMP <sup>5_</sup> / Otros	806.3	3,966.1	3,159.8
	0.0	282.6	282.6
	0.0	144.1	144.1
<b>Fracción III - Ingresos propios de entidades</b>	<b>461,682.4</b>	<b>486,722.5</b>	<b>25,040.1</b>
PEMEX	203,460.4	214,446.1	10,985.7
CFE	141,891.2	149,796.0	7,904.8
IMSS	97,953.4	102,902.7	4,949.3
ISSSTE	18,377.4	19,577.6	1,200.2

1\_/\_ Ingresos excedentes calculados de acuerdo con lo establecido en la LFPRH.

2\_/\_ Corresponde a los ingresos distintos a los especificados en las fracciones II y III del artículo 19 de la LFPRH.

3\_/\_ Incluye ISAN, Impuesto a los Rendimientos Petroleros, Exportación, Accesorios y Otros.

4\_/\_ Se refiere a lo establecido en la fracción II, inciso a, subinciso iii, del artículo 112 del Reglamento de la LFPRH.

5\_/\_ Se refiere a lo establecido en la fracción II, inciso d, subinciso ii, segundo párrafo, del artículo 112 del Reglamento de la LFPRH.

En lo que se refiere a su aplicación, se informa lo siguiente:

- Los ingresos excedentes provenientes de los aprovechamientos por concepto de: a) participaciones a cargo de los concesionarios de vías generales de comunicación y de empresas de abastecimiento de energía eléctrica; b) recuperaciones de capital por desincorporaciones; c) otras recuperaciones de capital, y d) los comprendidos en el numeral 23, inciso D de la fracción VI del artículo 1 de la LIF2012, conforme a lo establecido en los artículos 10 y 12 de la misma, se podrán destinar a gasto de inversión en infraestructura.
- De acuerdo con lo que establece el artículo 19, fracción II, de la LFPRH, con cargo a los ingresos que tengan un destino específico por disposición expresa de leyes de carácter fiscal, se podrán autorizar ampliaciones a los presupuestos de las dependencias que los generen, hasta por el monto de los ingresos excedentes obtenidos.

- De conformidad con lo dispuesto en el artículo 19, fracción III, de la LFPRH, los excedentes de ingresos propios de las entidades se destinarán a las mismas, hasta por los montos que autorice la Secretaría de Hacienda y Crédito Público (SHCP).
- La fracción I del artículo 19 de la LFPRH señala que los excedentes que resulten deberán destinarse, en primer término, a compensar el incremento en el gasto no programable respecto del presupuestado, la insuficiencia del Fondo de Desastres Naturales (FONDEN) para la atención de desastres naturales y el incremento en costos de combustibles de la Comisión Federal de Electricidad (CFE) que no sea posible repercutir en la correspondiente tarifa eléctrica. Conforme a esto, los resultados preliminares al primer semestre de 2012 indican que no se generaron ingresos excedentes netos distintos de los previstos en las fracciones II y III del artículo 19 de la LFPRH.

**CÁLCULO DE LOS INGRESOS EXCEDENTES NETOS**  
Enero-junio de 2012  
(Millones de pesos)

<b>I. Suma excedentes y faltantes (A-B)</b>	<b>-2,607.6</b>
A. Ingresos excedentes brutos	-2,607.6
B. Faltantes otros rubros	0.0
<b>II. Compensaciones</b>	<b>3,267.0</b>
C. Atención de Desastres Naturales	0.0
D. Mayor gasto no programable	3,267.0
E. Incremento en costos de combustibles de CFE	0.0
<b>III. Resultado neto (I-II)</b>	<b>-5,874.6</b>
<b>IV. Ingresos excedentes netos "bolsa general" (III, si III&gt;0)</b>	<b>0.0</b>

3. A continuación, se informa sobre los ingresos excedentes:

- a) De acuerdo con lo establecido en el artículo 19, último párrafo, de la LFPRH, se presentan los ingresos excedentes autorizados.

**Cuadro 1 de 2**  
**INGRESOS EXCEDENTES AUTORIZADOS**  
Enero-junio de 2012  
(Millones de pesos)

Ramo / Dependencia / Entidad	Periodo		
	Enero-abril	Enero-mayo	Enero-junio
<b>Total</b>	<b>6,651.1</b>	<b>9,093.2</b>	<b>10,946.2</b>
<b>04 Gobernación</b>	<b>0.0</b>	<b>157.8</b>	<b>157.8</b>
Secretaría de Gobernación	0.0	69.6	69.6
Instituto Nacional de Migración	0.0	88.2	88.2
<b>05 Relaciones Exteriores</b>	<b>407.2</b>	<b>407.2</b>	<b>590.1</b>
Secretaría de Relaciones Exteriores	407.2	407.2	590.1
Sección Mexicana de la Comisión Internacional de Límites y Aguas entre México y Estados Unidos	0.05	0.05	0.05
<b>06 Hacienda y Crédito Público</b>	<b>2,465.2</b>	<b>2,870.5</b>	<b>3,144.0</b>
Secretaría de Hacienda y Crédito Público	2,077.8	2,077.8	2,077.8
Comisión Nacional Bancaria y de Valores	237.0	237.0	237.0
Comisión Nacional de Seguros y Fianzas	64.7	86.5	86.5
Comisión Nacional del Sistema de Ahorro para el Retiro	85.6	85.6	148.7
Servicio de Administración Tributaria	0.0	383.6	593.9
<b>09 Comunicaciones y Transportes</b>	<b>466.5</b>	<b>466.5</b>	<b>466.5</b>
Secretaría de Comunicaciones y Transportes	466.5	466.5	466.5
<b>11 Educación Pública</b>	<b>0.0</b>	<b>0.0</b>	<b>286.2</b>
Instituto Politécnico Nacional	0.0	0.0	286.2
<b>13 Marina</b>	<b>65.1</b>	<b>65.1</b>	<b>65.1</b>
Secretaría de Marina	65.1	65.1	65.1
<b>16 Medio Ambiente y Recursos Naturales</b>	<b>0.0</b>	<b>0.0</b>	<b>769.0</b>
Comisión Nacional del Agua	0.0	0.0	769.0

Cuadro 2 de 2  
INGRESOS EXCEDENTES AUTORIZADOS  
Enero-junio de 2012  
(Millones de pesos)

Ramo / Dependencia / Entidad	Periodo		
	Enero-abril	Enero-mayo	Enero-junio
<b>18 Energía</b>	<b>165.9</b>	<b>166.0</b>	<b>166.0</b>
Secretaría de Energía	83.0	83.0	83.0
Comisión Nacional de Seguridad Nuclear y Salvaguardias	83.0	83.0	83.0
Comisión Reguladora de Energía	0.0	0.1	0.1
<b>21 Turismo</b>	<b>352.0</b>	<b>352.0</b>	<b>352.0</b>
Consejo de Promoción Turística de México, S.A. de C.V.	352.0	352.0	352.0
<b>Instituto Mexicano del Seguro Social</b>	<b>2,729.0</b>	<b>4,607.9</b>	<b>4,949.3</b>

Notas: Los ingresos excedentes se calculan con base en la diferencia entre los ingresos efectivamente recaudados y los previstos en la Ley de Ingresos de la Federación de cada ejercicio fiscal. En este apartado se reportan aquellos ingresos excedentes autorizados para su aplicación. Las sumas parciales pueden no coincidir con los totales debido al redondeo de las cifras.

Fuente: Dependencias y entidades de la Administración Pública Federal y Secretaría de Hacienda y Crédito Público.

- b) Conforme a lo dispuesto en el artículo 20, fracción II, de la LFPRH, a continuación se presentan los ingresos excedentes informados.

INGRESOS EXCEDENTES INFORMADOS  
Enero-junio de 2012  
(Millones de pesos)

Ramo	Periodo		
	Enero-abril	Enero-mayo	Enero-junio
<b>Total</b>	<b>85.6</b>	<b>225.5</b>	<b>326.1</b>
<b>01 Poder Legislativo</b>	<b>10.9</b>	<b>45.4</b>	<b>62.5</b>
H. Cámara de Diputados	4.5	4.5	4.5
Auditoría Superior de la Federación	6.4	40.9	58.0
<b>03 Poder Judicial</b>	<b>15.0</b>	<b>15.0</b>	<b>16.5</b>
Tribunal Electoral del Poder Judicial de la Federación	2.0	2.0	3.5
Suprema Corte de Justicia de la Nación	6.8	6.8	6.8
Consejo de la Judicatura Federal	6.2	6.2	6.2
<b>22 Instituto Federal Electoral</b>	<b>9.6</b>	<b>56.3</b>	<b>71.8</b>
<b>40 Instituto Nacional de Estadística y Geografía</b>	<b>50.1</b>	<b>108.7</b>	<b>175.2</b>

Notas: Las sumas parciales pueden no coincidir con los totales debido al redondeo de las cifras.

Fuente: Poderes y entes autónomos y el Instituto Nacional de Estadística y Geografía.

4. En cumplimiento de lo que establece el artículo 19 de la LFPRH y la Ley Federal de Derechos (LFD), en donde se establece que la recaudación total que genere la aplicación de algunos derechos petroleros se debe destinar a fines específicos, a continuación se presenta lo correspondiente al periodo enero-junio de 2012:
- La recaudación por concepto del derecho sobre hidrocarburos para el fondo de estabilización fue de 51 mil 560 millones de pesos. Conforme a lo señalado en la LIF, de los recursos que se generen se canalizarán, en primer término, 10 mil millones de pesos al Fondo de Estabilización de los Ingresos Petroleros (FEIP), en segundo término, hasta 84 mil 756 millones de pesos a financiar programas y proyectos de inversión aprobados en el Decreto de Presupuesto de Egresos de la Federación para el ejercicio fiscal 2012 (PEF2012), y el exceso a este último monto, a cubrir el costo de los combustibles que se requieran para la generación de electricidad en adición a los recursos previstos en el PEF2012.
  - El derecho extraordinario sobre la exportación de petróleo crudo se destina a las entidades federativas a través del Fondo de Estabilización de los Ingresos de las Entidades Federativas (FEIEF) conforme a lo establecido en el artículo 257 de la LFD. Al primer semestre de 2012 la

- recaudación por este derecho ascendió a 13 mil 593 millones de pesos, recursos que ya fueron depositados en el FEIEF.
- El derecho sobre extracción de hidrocarburos a que se refieren los artículos 257 Bis y 257 Ter de la LFD se destina al FEIP. A junio de 2012 la recaudación ascendió a 3 mil 514 millones de pesos.
  - La recaudación al primer semestre de 2012 del derecho para la investigación científica y tecnológica en materia de energía ascendió a 4 mil 131 millones de pesos y se destina a lo que establece el artículo 254 Bis de la LFD.
  - Por concepto del derecho para fiscalización petrolera se recaudaron 22 millones de pesos y se destinan a la Auditoría Superior de la Federación de acuerdo con lo que señala el artículo 254 Ter de la LFD.
  - Por concepto del derecho para regular y supervisar la exploración y explotación de hidrocarburos se recaudaron 177 millones de pesos y se destinarán a cubrir el presupuesto de la Comisión Nacional de Hidrocarburos, conforme al artículo 254 Quáter de la LFD.
5. Durante el primer semestre de 2012 el FEIP registró entradas por 12 mil 748 millones de pesos, monto que suma las aportaciones del Gobierno Federal provenientes del derecho sobre hidrocarburos para el fondo de estabilización por 10 mil millones de pesos y del derecho sobre extracción de hidrocarburos por 2 mil 353 millones de pesos (420 millones de pesos correspondientes al ajuste de las aportaciones de 2011 y 1 mil 933 millones de pesos a la recaudación del primer trimestre de 2012), así como productos financieros por 395 millones de pesos. Asimismo, se registraron salidas por 0.2 millones de pesos para el pago de honorarios a la fiduciaria. Con lo anterior, el saldo del FEIP al cierre de junio de 2012 se ubicó en 23 mil 784 millones de pesos. Con relación a la reserva a que hace referencia el artículo 19 de la LFPRH, y en términos del artículo 12 del Reglamento de la LFPRH, el saldo observado al final del primer semestre de 2012 se calcula en 20 mil 399 millones de pesos.
6. El Fondo de Estabilización para la Inversión en Infraestructura de Petróleos Mexicanos (FEIPEMEX) al 30 de junio de 2012 muestra un saldo de 1 mil 335 millones de pesos que incluye capital y rendimientos financieros, de los cuales 1 mil 325 millones de pesos corresponden al patrimonio histórico y 11 millones de pesos a los rendimientos financieros obtenidos.
7. Al segundo trimestre de 2012, el Fondo de Estabilización de los Ingresos de las Entidades Federativas (FEIEF) tuvo entradas por 13 mil 896 millones de pesos, asociadas a:
- 13 mil 593 millones de pesos por concepto de aportaciones del Derecho Extraordinario sobre la Exportación de Petróleo Crudo a que se refiere el artículo 257 de la LFD, correspondientes al cuarto trimestre de 2011 y primer trimestre de 2012.
  - 302 millones de pesos por concepto de productos financieros.

Por otra parte, se registraron salidas por 0.8 millones de pesos como se indica a continuación:

- 0.4 millones de pesos destinados a la compensación provisional del primer y tercer anticipo trimestral de 2011, por la disminución de la recaudación federal participable y su efecto en las participaciones en ingresos federales de las entidades federativas y municipios correspondientes.

- 0.4 millones de pesos al pago de honorarios fiduciarios y comisiones bancarias.

Con lo anterior, el saldo del FEIEF al 30 de junio de 2012 se ubicó en 19 mil 450 millones de pesos.

Asimismo, se informa que el monto de la reserva del FEIEF a que se refieren los artículos 19 y 21 de la LFPRH, así como el 12 y 12A de su Reglamento, asciende a 19 mil 415 millones de pesos al 30 de junio de 2012.

8. El saldo de los recursos del Fondo de Apoyo para la Reestructura de Pensiones (FARP) al segundo trimestre de 2012 ascendió a 27 mil 644 millones de pesos.
9. De conformidad con lo dispuesto en el artículo 46, último párrafo, de la LFPRH, se informa sobre los recursos canalizados mediante acuerdos de ministración para contingencias o gastos urgentes de operación pendientes de regularizar.

RECURSOS EROGADOS MEDIANTE ACUERDOS DE MINISTRACIÓN PENDIENTES DE REGULARIZAR  
Enero-junio de 2012 <sup>1\_/</sup>  
(Millones de pesos)

Ramo	Enero-abril	Enero-mayo	Enero-junio
<b>Total</b>	<b>4,471.9</b>	<b>4,927.6</b>	<b>10,615.8</b>
<b>Ramos Administrativos</b>	<b>4,371.9</b>	<b>4,827.6</b>	<b>10,515.8</b>
Gobernación	733.9	733.9	733.9
Hacienda y Crédito Público	206.4	206.4	206.4
Comunicaciones y Transportes	1,336.5	1,373.0	4,762.9
Economía	284.0	340.8	340.8
Educación Pública	487.4	487.4	605.4
Salud	685.7	685.7	1,585.7
Medio Ambiente y Recursos Naturales	-	-	750.0
Desarrollo Social	330.0	330.0	330.0
Turismo	-	296.0	806.0
Función Pública	286.0	346.0	366.3
Seguridad Pública	22.0	22.0	22.0
Consejo Nacional de Ciencia y Tecnología	-	6.5	6.5
<b>Ramos Generales</b>	<b>100.0</b>	<b>100.0</b>	<b>100.0</b>
Previsiones y Aportaciones para los Sistemas de Educación Básica, Normal, Tecnológica y de Adultos	100.0	100.0	100.0

Notas: Las sumas parciales pueden no coincidir con los totales debido al redondeo de las cifras.

1\_/ Corresponde a las autorizaciones emitidas, en los términos de las disposiciones aplicables.

Fuente: Secretaría de Hacienda y Crédito Público.

10. De conformidad con lo establecido en el artículo 22, segundo párrafo de la LFPRH, a continuación se presenta la información relativa a las metas de los balances de operación, primario y financiero de las entidades de control presupuestario directo.

**METAS DE BALANCE**  
Enero-junio de 2012  
(Millones de pesos)

Entidad / Balance	Anual		Enero-junio		
	Original	Modificado	Original	Modificado	Ejercido
<b>Petróleos Mexicanos</b>					
Operación	-13,608.1	28,660.3	-19,366.3	23,647.0	21,873.4
Primario	-13,608.1	28,660.3	-19,366.3	23,647.0	21,873.4
Financiero	-48,447.7	-13,337.3	-35,723.8	1,531.6	2,098.4
<b>Comisión Federal de Electricidad</b>					
Operación	54,137.4	47,137.4	-1,798.4	14,015.8	23,150.1
Primario	54,137.4	47,137.4	-1,798.4	14,015.8	23,150.1
Financiero	40,993.1	33,993.1	-6,498.5	9,636.3	18,311.4
<b>Instituto Mexicano del Seguro Social</b>					
Operación	-173,627.3	-178,203.4	-99,007.5	-98,586.7	-88,618.7
Primario	9,500.4	9,500.4	-368.0	52.8	12,666.6
Financiero	9,500.4	9,500.4	-368.0	52.8	12,666.6
<b>Instituto de Seguridad y Servicios Sociales de los Trabajadores del Estado</b>					
Operación	-78,637.6	-78,637.6	-64,978.7	-64,978.7	-51,217.6
Primario	29,320.0	29,320.0	17,403.5	17,403.5	30,256.6
Financiero	29,320.0	29,320.0	17,403.5	17,403.5	30,256.6
<b>Consolidado</b>					
Operación	-211,735.5	-181,043.3	-185,150.9	-125,902.6	-94,812.8
Primario	79,349.8	114,618.1	-4,129.2	55,119.2	87,946.7
Financiero	31,365.8	59,476.2	-25,186.7	28,624.2	63,333.0

Notas: Durante el ejercicio fiscal, los balances observados al periodo pueden ser transitoriamente diferentes a la meta anual, original o modificada, en virtud de la estacionalidad del ingreso y del gasto; no obstante, al cierre del ejercicio, los resultados se deben ajustar a la previsión anual y, en su caso, las explicaciones de las variaciones correspondientes se presentan en la Cuenta Pública.

En el caso del IMSS, el programa modificado corresponde al autorizado por su Consejo Técnico.

Fuente: Secretaría de Hacienda y Crédito Público, con información de las entidades.

11. A fin de dar cumplimiento a lo establecido en el artículo 4, fracción II, inciso a), subincisos i y vi, del PEF 2012, relacionado con las medidas para cubrir la compensación económica a los servidores públicos que decidieron concluir en definitiva la prestación de sus servicios en la Administración Pública Federal (APF), así como el número de plazas apoyadas y canceladas, se informa que al segundo trimestre de 2012 no se realizaron erogaciones en virtud de que no se han emitido las disposiciones aplicables correspondientes para el presente ejercicio fiscal.

No obstante, a efecto de dar cumplimiento a una resolución de juzgado emitida en abril de 2012, con cargo al presupuesto previsto para las medidas de conclusión de la relación laboral, se erogaron 131 mil pesos durante el segundo trimestre de 2012.

12. De acuerdo con lo dispuesto en el artículo 12, último párrafo, del Decreto que establece las directrices generales para dar cumplimiento al Programa Primer Empleo (Decreto del Programa), publicado el 23 de enero de 2007, el Instituto Mexicano del Seguro Social (IMSS) debe informar sobre los recursos ejercidos y las disponibilidades del fondo de reserva dedicado exclusivamente a garantizar el debido y oportuno cumplimiento de sus obligaciones derivadas del pago de los subsidios correspondientes a dicho programa.

Al mes de marzo de 2012, el saldo del fondo de reserva administrado por el IMSS ascendió a 1 mil 40 millones de pesos; los rendimientos generados al mes de junio de 2012 ascendieron a 24 millones de pesos, para obtener una disponibilidad total al cierre del segundo trimestre de 2012 de 1 mil 38 millones de pesos, una vez descontados los gastos de operación y el pago del subsidio, que ascendieron a 29 millones de pesos.

Cabe resaltar que, de acuerdo con el artículo 9 del Decreto por el que se modifica el diverso que establece las directrices generales para dar cumplimiento al Programa Primer Empleo, publicado el 14 de noviembre de 2011, a partir del tercer mes del registro del trabajador el patrón solicita mensualmente al IMSS que se haga efectivo el pago del subsidio, el cual se le deposita en el mes de que se trate.

**PROGRAMA PRIMER EMPLEO**  
Enero-junio de 2012  
(Millones de pesos)

Concepto	Saldo disponible a marzo de 2012	Mes			Enero-junio
		Abril	Mayo	Junio	
Fondo de reserva	1,043.9	1,039.9	1,039.9	1,040.5	1,043.9
(Más) Intereses generados	11.9	4.0	4.0	3.8	23.8
(Menos) Gastos de operación	0.008	0.006	0.0	0.002	0.016
(Menos) Pago de subsidio	15.9	4.1	3.4	5.9	29.3
<b>Total disponible</b>	<b>1,039.9</b>	<b>1,039.9</b>	<b>1,040.5</b>	<b>1,038.4</b>	<b>1,038.4</b>

Notas: No se asignaron recursos para el Programa en el Presupuesto de Egresos de la Federación para el Ejercicio Fiscal 2012.

Los recursos se entregan a los beneficiarios en los términos establecidos en el artículo 9 del Decreto por el que se modifica el diverso que establece las directrices generales para dar cumplimiento al Programa, publicado el 14 de noviembre de 2011, a partir del tercer mes del registro del trabajador a dicho Programa.

Fuente: Instituto Mexicano del Seguro Social.

13. A fin de cumplir con lo establecido en el artículo 210, fracción VI, del Reglamento de la LFPRH, se informa sobre las erogaciones efectuadas por las dependencias en seguridad pública y nacional, cuya realización implica invariablemente riesgo, urgencia o confidencialidad en cumplimiento de funciones y actividades oficiales, las cuales se identifican en las partidas 33701 Gastos de seguridad pública y nacional y 55102 Equipo de seguridad pública y nacional, de acuerdo con el Clasificador por Objeto del Gasto para la APF.

**EROGACIONES EN PARTIDAS PARA SEGURIDAD PÚBLICA Y NACIONAL**  
Enero-junio de 2012  
(Millones de pesos)

Ramo	Enero-abril	Enero-mayo	Enero-junio
<b>Total</b>	<b>871.5</b>	<b>1,245.2</b>	<b>2,442.4</b>
<b>Ramos Administrativos</b>	<b>871.5</b>	<b>1,245.2</b>	<b>2,442.4</b>
02 Presidencia de la República	14.0	26.5	26.5
04 Gobernación	86.8	86.8	86.8
05 Relaciones Exteriores	3.5	3.5	5.3
06 Hacienda y Crédito Público	0.3	0.3	0.8
07 Defensa Nacional	4.6	5.7	6.8
13 Marina	32.0	40.2	46.2
17 Procuraduría General de la República	140.1	155.0	210.3
27 Función Pública	0.2	0.3	0.3
36 Seguridad Pública	590.0	927.0	2,059.4

Nota: Las sumas pueden no coincidir debido al redondeo de las cifras.

Fuente: Secretaría de Hacienda y Crédito Público, con base en información proporcionada por las dependencias.

14. De acuerdo con lo establecido en el artículo 23, último párrafo, del PEF 2012, se presenta el impacto de los incrementos salariales en el presupuesto regularizable, durante el periodo enero-junio de 2012.

**CUADRO 1 DE 2**  
**IMPACTO DE LOS INCREMENTOS SALARIALES**  
**Enero-junio de 2012**  
**(Millones de pesos)**

Ramo	Dependencia/Órgano/Entidad	Presupuesto regularizable PEF 2012 <sup>1,2</sup>	Incremento Salarial Autorizado			Impacto del incremento autorizado en el presupuesto regularizable PEF 2012 5 = (4/1) %
			Periodo	Complemento	Regularizable	
		(1)	(2)	(3)	4 = (2+3)	5 = (4/1) %
<b>TOTAL</b>		<b>368,479.06</b>	<b>2,018.51</b>	<b>113.49</b>	<b>2,132.00</b>	<b>0.58</b>
08	<b>Agricultura, Ganadería, Desarrollo Rural, Pesca y Alimentación</b>	<b>2,732.55</b>	<b>56.23</b>	<b>6.87</b>	<b>63.10</b>	<b>2.31</b>
	Colegio Superior Agropecuario del Estado de Guerrero	49.37	0.90	0.13	1.04	2.10
	Instituto Nacional de la Pesca	158.63	2.66	0.38	3.04	1.92
	Universidad Autónoma Chapingo	1,147.03	23.38	2.58	25.97	2.26
	Instituto Nacional para el Desarrollo de Capacidades del Sector Rural, A.C.	26.83	0.23	0.0	0.23	0.87
	Colegio de Postgraduados	535.85	13.14	1.56	14.70	2.74
	Instituto Nacional de Investigaciones Forestales, Agrícolas y Pecuarias	814.84	15.90	2.22	18.12	2.22
11	<b>Educación Pública</b>	<b>76,234.38</b>	<b>667.93</b>	<b>81.53</b>	<b>749.46</b>	<b>0.98</b>
	Secretaría de Educación Pública	34,315.51	44.55	8.45	53.00	0.15
	Universidad Pedagógica Nacional	587.64	0.45	0.15	0.59	0.10
	Instituto Politécnico Nacional	9,672.55	6.60	2.05	8.65	0.09
	Instituto Nacional de Antropología e Historia	1,955.57	9.94	0.65	10.60	0.54
	Universidad Autónoma Metropolitana	3,706.87	21.39	2.54	23.93	0.65
	Universidad Nacional Autónoma de México	22,392.26	497.94	58.35	556.30	2.48
	Centro de Enseñanza Técnica Industrial	207.65	0.62	0.09	0.71	0.34
	Colegio de Bachilleres	1,352.08	32.59	3.78	36.37	2.69
	Colegio Nacional de Educación Profesional Técnica	946.92	24.28	2.88	27.16	2.87
	Comisión de Operación y Fomento de Actividades Académicas del Instituto Politécnico Nacional	106.63	2.48	0.29	2.77	2.60
	El Colegio de México, A.C.	371.53	7.79	0.90	8.69	2.34
	Patronato de Obras e Instalaciones del Instituto Politécnico Nacional	30.29	0.53	0.06	0.59	1.96
	Universidad Autónoma Agraria Antonio Narro	588.88	18.77	1.35	20.11	3.42
18	<b>Energía</b>	<b>510.55</b>	<b>10.41</b>	<b>3.47</b>	<b>13.88</b>	<b>2.72</b>
	Instituto Nacional de Investigaciones Nucleares	510.55	10.41	3.47	13.88	2.72
25	<b>Previsiones y Aportaciones para los Sistemas de Educación Básica, Normal, Tecnológica y de Adultos</b>	<b>29,544.58</b>	<b>3.77</b>	<b>0.37</b>	<b>4.14</b>	<b>0.01</b>
	Administración Federal de Servicios Educativos en el Distrito Federal	29,544.58	3.77	0.37	4.14	0.01
38	<b>Consejo Nacional de Ciencia y Tecnología</b>	<b>3,670.87</b>	<b>110.93</b>	<b>8.10</b>	<b>119.02</b>	<b>3.24</b>
	Centro de Ingeniería y Desarrollo Industrial	120.15	7.16	2.86	10.02	8.34
	Centro de Investigación Científica y de Educación Superior de Ensenada, B.C.	309.00	11.98	0.45	12.43	4.02
	Centro de Investigación en Alimentación y Desarrollo, A.C.	215.55	6.52	0.74	7.27	3.37
	Centro de Investigación en Geografía y Geomática, "Ing. Jorge L. Tamayo", A.C.	38.40	0.79	0.24	1.03	2.69
	Centro de Investigación en Matemáticas, A.C.	107.31	3.04	0.00	3.04	2.83
	Centro de Investigación en Materiales Avanzados, S.C.	106.12	4.12	0.00	4.12	3.88
	CIATEC, A.C. "Centro de Innovación Aplicada en Tecnologías Competitivas"	86.32	2.74	0.00	2.74	3.17
	Centro de Investigación y Asistencia en Tecnología y Diseño del Estado de Jalisco, A.C.	99.27	3.13	0.00	3.13	3.16
	Centro de Investigación y Desarrollo Tecnológico en Electroquímica, S.C.	65.13	2.07	0.00	2.07	3.18
	Centro de Investigación y Docencia Económicas, A.C.	199.91	8.72	0.80	9.52	4.76
	Centro de Investigaciones Biológicas del Noroeste, S.C.	282.46	9.14	0.00	9.14	3.24
	Centro de Investigación Científica de Yucatán, A.C.	155.68	5.66	0.00	5.66	3.63
	Centro de Investigaciones en Óptica, A.C.	113.79	3.57	0.00	3.57	3.14
	Centro de Investigación en Química Aplicada	111.13	3.24	0.23	3.47	3.13
	Centro de Investigaciones y Estudios Superiores en Antropología Social	167.44	4.35	0.53	4.89	2.92
	Consejo Nacional de Ciencia y Tecnología	328.71	1.98	0.10	2.07	0.63



**CUADRO 2 DE 2**  
**IMPACTO DE LOS INCREMENTOS SALARIALES**  
Enero-junio de 2012  
(Millones de pesos)

Ramo	Dependencia/Órgano/Entidad	Presupuesto regularizable PEF 2012 <sup>1_/</sup>	Incremento Salarial Autorizado			Impacto del incremento autorizado en el presupuesto regularizable PEF 2012
			Periodo	Complemento	Regularizable	
		(1)	(2)	(3)	4 = (2+3)	5 = (4/1) %
	CIATEQ, A.C. Centro de Tecnología Avanzada	140.95	4.60	0.00	4.60	3.26
	El Colegio de la Frontera Norte, A.C.	172.09	4.12	0.51	4.64	2.69
	El Colegio de la Frontera Sur	216.90	6.60	0.25	6.85	3.16
	El Colegio de Michoacán, A.C.	80.99	2.06	0.26	2.32	2.86
	El Colegio de San Luis, A.C.	57.62	1.35	0.10	1.45	2.52
	Instituto de Ecología, A.C.	176.87	5.56	0.00	5.56	3.14
	Instituto de Investigaciones "Dr. José María Luis Mora"	84.17	2.00	0.38	2.38	2.83
	Instituto Nacional de Astrofísica, Óptica y Electrónica	167.68	4.56	0.56	5.12	3.05
	Instituto Potosino de Investigación Científica y Tecnológica, A.C.	67.20	1.86	0.07	1.93	2.88
<b>33</b>	<b>Aportaciones Federales para Entidades Federativas y Municipios</b>	<b>255,786.13</b>	<b>1,169.24</b>	<b>13.15</b>	<b>1,182.39</b>	<b>0.46</b>
	Fondo de Aportaciones para la Educación Básica y Normal (FAEB) y Fondo de Aportaciones para la Educación Tecnológica y de Adultos (FAETA)	255,786.13	1,169.24	13.15	1,182.39	0.46

Nota: Las sumas parciales pueden no coincidir con los totales, así como los cálculos porcentuales, debido al redondeo de las cifras.

1\_/ Presupuesto aprobado por la H. Cámara de Diputados para servicios personales. No incluye paquete salarial.

Fuente: Secretaría de Hacienda y Crédito Público.

15. De acuerdo con lo dispuesto en el artículo 58 del PEF 2012, el Programa 70 y Más deberá atender, al finalizar el año, a 3.6 millones de adultos mayores de 70 años, incorporando en el transcurso del ejercicio fiscal aproximadamente a 1.47 millones de personas que no reciban el pago de alguna pensión otorgada por algún organismo público federal.

Con el propósito de dar cumplimiento a lo establecido en el segundo párrafo de dicho artículo, la Secretaría de Desarrollo Social informa sobre la estrategia de ampliación de cobertura prevista para el segundo trimestre del año, así como lo relativo a la ejecución de dicha estrategia durante el ejercicio fiscal.

**CUADRO 1 DE 2**  
**PROGRAMA 70 Y MÁS**  
Enero-junio de 2012

Estrategia de ampliación de cobertura	Ejecución de la estrategia	Gastos de operación <sup>1/</sup> (Millones de pesos)		
		Enero-abril	Enero-mayo	Enero-junio
<ul style="list-style-type: none"> <li>Para el ejercicio fiscal 2012 el Programa planea la incorporación de beneficiarios de 70 años de edad o más, que no reciban ingresos por concepto de pago de jubilación o pensión, en localidades mayores de 30 mil habitantes.</li> </ul>	<ul style="list-style-type: none"> <li>Conforme a lo planeado, durante el primer semestre del año el programa se extendió a localidades de más de 30 mil habitantes.</li> <li>Al cierre del primer semestre del año el Padrón Activo de Beneficiarios ascendió a 2 millones 814 mil 373 adultos mayores en todo el país, incluyendo los beneficiarios de localidades de hasta 30 mil habitantes, lo que representa un incremento de casi 31 por ciento respecto al valor alcanzado en diciembre de 2011 (2 millones 149 mil 24) y un avance del 80.3% en el cumplimiento de la meta anual (3 millones 504 mil 142).</li> <li>Para la adecuada selección de nuevos beneficiarios del programa, se cuenta con el Padrón Activo de Pensionados del IMSS, ISSSTE y PEMEX, mediante el cual se realiza la confronta, lo que permite asegurar que los adultos mayores que se incorporan al programa no reciben pensión alguna.</li> </ul>	236.0	260.2	371.2

CUADRO 2 DE 2  
PROGRAMA 70 Y MÁS  
Enero-junio de 2012

Estrategia de ampliación de cobertura	Ejecución de la estrategia	Gastos de operación <sup>1/</sup> (Millones de pesos)		
		Enero-abril	Enero-mayo	Enero-junio
<ul style="list-style-type: none"> <li>El Programa planea la incorporación de beneficiarios paulatinamente durante 2012 con base en la suficiencia presupuestal correspondiente y mediante el establecimiento de ventanillas de atención.</li> <li>Se estima incorporación de más de 1 millón 537 mil adultos mayores de 70 años y más durante el ejercicio fiscal 2012 en todo el territorio nacional y que no reciben ingresos por concepto de pago de jubilación o pensión.</li> <li>Asimismo, el Programa asumirá todos los costos relacionados con la entrega de una tarjeta electrónica asociada a una cuenta bancaria que permitirá incorporar a los adultos mayores al sistema financiero nacional.</li> <li>Con el propósito de aminorar el deterioro de la salud física y mental de los adultos mayores de 70 años y más, se fortaleció la Red Social del programa integrada por promotores institucionales, así como por gestores y facilitadores voluntarios de las comunidades.</li> </ul>	<ul style="list-style-type: none"> <li>Durante el primer semestre del año se incorporaron al programa, mediante las ventanillas de atención, 590 mil 657 nuevos beneficiarios del programa en localidades de más de 30 mil habitantes.</li> <li>Al mes de junio se atendieron 77 mil 957 localidades en las 32 entidades federativas, y se entregaron apoyos por un monto acumulado superior a los 7 mil millones de pesos.</li> <li>Asimismo, la atención de los adultos mayores de 70 años y más en localidades de hasta 30 mil habitantes se realizó a través de 9 mil 55 mesas de atención instaladas en las 32 entidades federativas del país.</li> <li>Los 590 mil 657 adultos mayores incorporados al programa durante el primer semestre del año, en localidades de más de 30 mil habitantes, recibieron una tarjeta bancaria (BANAMEX, BANCOMER o BANORTE), mediante la cual se realiza la transferencia bimestral del apoyo económico correspondiente.</li> <li>El programa cuenta con una Red Social integrada por promotores institucionales, así como por gestores y facilitadores voluntarios de las comunidades que establecen relaciones de colaboración y apoyo a este sector de la población. Al 30 de junio de 2012 se cuenta con 9 mil 421 gestores voluntarios formalizados.</li> <li>Mediante la Red Social, durante el primer semestre de 2012 se realizaron 392 mil 912 acciones de participación social, promoción de derechos humanos, cuidados de salud, autoestima y reincorporación a la actividad familiar y comunitaria.</li> </ul>			

1\_/ De acuerdo con el PEF 2012, estas erogaciones no deben exceder el 4 por ciento del presupuesto total del Programa.

2\_/ Se refiere al monto cobrado en el período enero-febrero de 2012.

Fuente: Secretaría de Desarrollo Social.

16. Conforme a lo dispuesto en el artículo 18, fracción XII, penúltimo párrafo, del PEF 2012, se reporta el avance al cierre del mes de junio en materia de pago electrónico que de manera centralizada se realiza a través de la Tesorería de la Federación (TESOFE).

- El criterio para evaluar el avance obtenido por las dependencias y órganos administrativos desconcentrados (OAD) en el pago a través de Cuenta Única de Tesorería, consiste en la medición porcentual respecto del universo de pagos que realizan los sujetos obligados, las dependencias y sus OAD, a través de la TESOFE (CUT), o utilizan sus cuentas bancarias (NO CUT), excluyendo para el caso de proveedores, nómina y honorarios, las excepciones establecidas en los lineamientos de cuenta única (poderes, órganos autónomos y entidades no apoyadas).
- Los resultados son como sigue:

Clasificación	CUT		NO CUT		Total General
	Millones de pesos	%	Millones de pesos	%	Millones de pesos
<b>Total general</b>	<b>100,424.48</b>	<b>80</b>	<b>25,585.21</b>	<b>20</b>	<b>126,009.69</b>
Proveedores	22,429.13	85	3,829.27	15	26,258.40
Nómina	10,553.03	69	4,844.07	31	15,397.10
Honorarios	1,962.29	65	1,078.85	35	3,041.13
Pensiones	21,686.45	89	2,619.07	11	24,305.52
Subsidios	43,793.58	77	13,213.95	23	57,007.53

- Para el caso de pensiones y subsidios se considera además a las entidades, ya que pueden optar por entregar los recursos al beneficiario bajo la modalidad de pago electrónico a través de la TESOFE.
- Otra de las acciones emprendidas que ha propiciado el incremento en el número de pagos de manera centralizada, consiste en el registro y autorización de cuentas bancarias que las dependencias y sus AOD, han realizado ante la TESOFE conforme a los lineamientos CUT.
- Dicho registro ha implicado una disminución considerable de cuentas bancarias, como se muestra a continuación.

Cuentas de Registro Provisional	Cuentas Autorizadas	Disminución
Enero de 2010	Junio de 2012	
3,780	1,684	55 %

17. En términos de lo dispuesto en el artículo 24, quinto párrafo, del PEF 2012, se informa que al segundo trimestre del año, el costo total de las remuneraciones del personal civil de apoyo asignado a quienes han desempeñado el cargo de Titular del Ejecutivo Federal ascendió a 10.2 millones de pesos.

18. El avance físico-financiero de los programas y proyectos de inversión aprobados para el ejercicio fiscal 2012, se presenta en el Anexo XXII de este informe conforme a lo establecido en el artículo 1, quinto párrafo, del PEF 2012.

Asimismo, para la interpretación de esta información es importante considerar que se presentan casos que comprenden un proceso de ejecución mayor a un año, por lo que los avances físicos reportados pueden ser menores o no coincidir estrictamente con la tendencia reportada en el ejercicio financiero. Debe considerarse que los datos financieros corresponden al periodo enero-junio de 2012, mientras que los avances físicos a la ejecución de cada proyecto en su totalidad.

19. La información correspondiente al ejercicio, destino y los resultados obtenidos de los recursos federales que ejercen las entidades federativas, los municipios, los órganos político administrativos de las demarcaciones territoriales del Distrito Federal, así como sus respectivas administraciones públicas paraestatales o cualquier ente público de carácter local, de conformidad con lo dispuesto en los artículos 85, fracción II, de la LFPRH, 48 y 49 de la Ley de Coordinación Fiscal, y 9, 10, 11 y 12 del PEF 2012, se presenta en el Anexo XXIII de este informe.

Cabe destacar que la información que se presenta en dicho Anexo corresponde a la registrada en el sistema de información respectivo a la fecha de corte prevista, conforme a las disposiciones establecidas; de acuerdo con el artículo 9, fracción IV, del PEF 2012, se encuentra a disposición de las instancias de control y fiscalización competentes, locales y federales.

## II. DONATIVOS OTORGADOS

En cumplimiento a las disposiciones establecidas en el artículo 80, fracción V, de la Ley Federal de Presupuesto y Responsabilidad Hacendaria, se presenta la información que envían las dependencias y entidades de la Administración Pública Federal, relativa a los donativos otorgados, en los términos de las disposiciones aplicables, durante el segundo trimestre de 2012.

Cabe resaltar que la información que se presenta, relacionada con el otorgamiento de los donativos a los beneficiarios que se reportan, es responsabilidad única de las dependencias y entidades de la Administración Pública Federal. La Secretaría de Hacienda y Crédito Público, únicamente es el medio para la entrega de dicha información al H. Congreso de la Unión.

### DONATIVOS OTORGADOS Enero – junio de 2012 (Pesos)

Ramo	Dependencia / Entidad que otorga	Nombre o razón social del beneficiario	Fin específico	Partida a la que se carga el monto otorgado	Monto otorgado		
					Enero-abril	Enero-mayo	Enero-junio
<b>Total</b>					<b>99,182,518.5</b>	<b>204,879,837.3</b>	<b>484,983,498.5</b>
<b>1</b>	<b>Poder Legislativo</b>						
	<b>Auditoría Superior de la Federación</b>						
		Asociación Nacional de Organismos de Fiscalización Superior y Control Gubernamental, A.C. (ASOFIS)	Pagar la cuota anual por concepto de la membresía que debe cumplir la Auditoría Superior de la Federación como miembro de la ASOFIS.	48101	100,000.0 100,000.0	100,000.0 100,000.0	100,000.0 100,000.0
		<b>Cámara de Senadores</b>					<b>539,480.0</b> 539,480.0
<b>3</b>	<b>Poder Judicial</b>						
	<b>Consejo de la Judicatura Federal <sup>1/</sup></b>						
		Secretaría de Finanzas del Estado de Jalisco	Apoyar la construcción de la línea troncal de alejamiento para la demasia de las descargas pluviales, sanitarias y obras complementarias en la Ciudad Judicial de Zapopan, Jalisco.	48103	2,666,816.0 2,666,816.0	2,666,816.0 2,666,816.0	2,666,816.0 2,666,816.0
<b>6</b>	<b>Hacienda y Crédito Público</b>						
	<b>Secretaría de Hacienda y Crédito Público</b>						
		Fideicomiso Museo Dolores Olmedo Patiño	<b>Apoyar el "Proyecto que consiste en otorgar un apoyo para el acceso al Museo Dolores Olmedo mediante la reducción del costo en el boleto de entrada, quedando de \$55.00 a \$5.00 para el Público Mexicano en General y de \$55.00 a \$1.00 para los niños mexicanos menores de 6 años y los adultos mayores mexicanos".</b>	48301			<b>6,000,000.0</b> 6,000,000.0
		<b>Instituto Nacional de las Mujeres</b>			<b>3,907,231.5</b>	<b>6,254,550.3</b>	<b>6,254,550.3</b>
		Fundación Mexicana para el Desarrollo Rural, A.C.	Realizar el proyecto: Borregueras emprendedoras.- ingresos sostenibles para las mujeres de la microrregión.	48101	135,000.0	135,000.0	135,000.0
		Red Mujeres Desarrollo Justicia y Paz, A.C.	Realizar el Proyecto: El empoderamiento económico de las mujeres del sector rural.	48101	135,000.0	135,000.0	135,000.0
		Alternativas y Capacidades, A.C.	Realizar el Proyecto: Fortaleciendo las voces femeninas en el espacio público.	48101	135,000.0	135,000.0	135,000.0
		Asociación Ecológica Santo Tomás, A.C.	Realizar el Proyecto: Fortalecimiento del trabajo productivo y organizativo de grupos de mujeres indígenas de Tabasco.	48101	134,893.0	134,893.0	134,893.0
		Consorcio para el Diálogo Parlamentario y la Equidad Oaxaca, A.C.	Realizar el Proyecto: Escuela de gestión comunitaria para mujeres mixtes de Oaxaca.	48101	135,000.0	135,000.0	135,000.0
		Educación y Servicios Comunitarios, A.C.	Realizar el Proyecto: Mujeres en los casinos.- programa de reconstrucción de las experiencias de vida de las mujeres para conformar su identidad y rol social como adultas mayores.	48101	135,000.0	135,000.0	135,000.0
		Desarrollo Autogestionario, A.C.	Realizar el Proyecto: Juntas y juntos construimos ciudadanía con equidad.	48101	74,480.0	74,480.0	74,480.0

**DONATIVOS OTORGADOS**  
Enero – junio de 2012  
(Pesos)

Ramo	Dependencia / Entidad que otorga	Nombre o razón social del beneficiario	Fin específico	Partida a la que se carga el monto otorgado	Monto otorgado		
					Enero-abril	Enero-mayo	Enero-junio
		Arte Tequitqui, A.C.	Realizar el Proyecto: Las mujeres sí pintan.	48101	67,500.0	67,500.0	67,500.0
		Patronato Pro Tamar, A.C.	Realizar el Proyecto: Mujeres emprendedoras transformando generaciones.	48101	120,225.0	120,225.0	120,225.0
		Defensa Jurídica y Educación para Mujeres, S.C.	Realizar el Proyecto: Atención integral a mujeres para la defensa de sus derechos (especialmente a mujeres víctimas de violencia).	48101	135,000.0	135,000.0	135,000.0
		Documenta, Análisis y Acción para la Justicia Social, A.C.	Realizar el Proyecto: Jurisdicción Penitenciaria y reinserción social de las mujeres privadas de libertad en el Distrito Federal.- acceso a derechos de beneficios de preliberación en el nuevo sistema acusatorio.	48101	67,500.0	67,500.0	67,500.0
		Zazanilli Nehnemi Cuentos Viajeros, A.C.	Realizar el Proyecto: Cultoras de belleza con perspectiva de género.- acceso a derechos de beneficios en el nuevo sistema acusatorio.	48101	55,000.0	55,000.0	55,000.0
		Colectivo de Atención para la Salud Integral de la Familia, A.C.	Realizar el Proyecto: Estrategia para la prevención del VIH en mujeres y la transmisión materno infantil con parteras y promotoras comunitarias de la salud.	48101	135,000.0	135,000.0	135,000.0
		Mujeres Indígenas en Lucha, A.C.	Realizar el Proyecto: Empoderamiento Rural: Conocimiento y fortalecimiento de las condiciones en relación al género en la zona norte del estado de Guerrero.	48101	135,000.0	135,000.0	135,000.0
		Equipos Feministas, A.C.	Realizar el Proyecto: Estrategia para el empoderamiento y fortalecimiento organizativo de mujeres líderes del ámbito local de las regiones norte, centro, Acapulco y Costa Chica del estado de Guerrero.	48101	67,500.0	67,500.0	67,500.0
		Centro para el Desarrollo Integral de la Mujer, A.C.	Realizar el Proyecto: Acciones estratégicas de acompañamiento a familias de víctimas de feminicidio en la defensa de sus derechos.	48101	135,000.0	135,000.0	135,000.0
		Shottama, A.C.	Realizar el Proyecto: Género y derechos para prevenir la explotación sexual comercial infantil en los municipios de San Andrés Cholula y San Pedro Cholula en Puebla.	48101	135,000.0	135,000.0	135,000.0
		Fundación de Apoyo Infantil, Guanajuato, A.C.	Realizar el Proyecto: Modelo de creación y establecimiento de la primera red local de jóvenes indígenas promotoras.	48101	120,470.0	120,470.0	120,470.0
		Intermedios Organización de Profesionales de la Comunicación, A.C.	Realizar el Proyecto: Mujeres adolescentes rolando el rally, estrategia de capacitación y sensibilización.	48101	135,000.0	135,000.0	135,000.0
		Asociación Estatal de Mujeres Indígenas y Campesinas Xasasti Yolistli, A.C.	Realizar el Proyecto: Transparencia y equidad de género en la organización de mujeres.	48101	112,500.0	112,500.0	112,500.0
		Unión Estatal de Organizaciones Económicas y Mujeres Productoras de Guerrero, A.C.	Realizar el Proyecto: Formación de promotoras y líderes sociales para la incidencia en políticas públicas para la equidad de género.	48101	135,000.0	135,000.0	135,000.0
		Centro de Información y Comunicación Ambiental de Norteamérica, A.C.	Realizar el Proyecto: Formación de promotoras de la sustentabilidad y la educación ambiental en la Mixteca.	48101	134,954.5	134,954.5	134,954.5
		Fundación Nacional de las Mujeres por la Salud Comunitaria, A.C.	Realizar el Proyecto: Acciones educativas para la prevención del VIH, sida e infecciones de transmisión sexual.-mujeres indígenas promocionando la salud sexual en la Sierra de Zongolica en Veracruz.	48101	135,000.0	135,000.0	135,000.0
		Apoyo Albatros, A.C.	Realizar el Proyecto: Asesoría y asistencia jurídica a mujeres que viven violencia familiar.	48101	135,000.0	135,000.0	135,000.0

**DONATIVOS OTORGADOS**  
Enero – junio de 2012  
(Pesos)

Ramo	Dependencia / Entidad que otorga	Nombre o razón social del beneficiario	Fin específico	Partida a la que se carga el monto otorgado	Monto otorgado		
					Enero-abril	Enero-mayo	Enero-junio
		Unión Campesina de Artesanos Regionales, A.C.	Realizar el Proyecto: Fomentando proyectos de vida, información, capacitación y acompañamiento.	48101	67,500.0	67,500.0	67,500.0
		Fundación Tukipa, Equidad y Desarrollo, A.C.	Realizar el Proyecto: Desarrollo de capacidades productivas y organizacionales de mujeres wixaritari (huicholes) en situación de vulnerabilidad para el acceso a los servicios de salud e incremento de la comercialización artesanal a precio justo.	48101	67,500.0	67,500.0	67,500.0
		Foro Ciudadano en Acción Creando Espacios, A.C.	Realizar el Proyecto: Iztacalco-ciudadanas participativas, votando y legislando.	48101	135,000.0	135,000.0	135,000.0
		Arte y Diversión Recorcholis Teatro, A.C	Realizar el Proyecto: Construyéndome día a día, programa para fomentar la creación del proyecto de vida y prevenir situaciones de riesgo fortaleciendo las capacidades y habilidades de las adolescentes de 8 escuelas públicas secundarias del estado de Zacatecas.	48101	130,500.0	130,500.0	130,500.0
		Amigos de Sian Ka'an, A.C.	Realizar el Proyecto: Desarrollo sustentable, equidad y bienestar social en áreas naturales protegidas.	48101	132,500.0	132,500.0	132,500.0
		El Pozo de Vida, A.C.	Realizar el Proyecto: Programa de atención psicológica integral.	48101	32,459.0	32,459.0	32,459.0
		Centro las Libres de Información en Salud Sexual Región Centro, A.C.	Realizar el Proyecto: Juntas y vivas: niñas y adultas construimos nuestro proyecto de vida.	48101	135,000.0	135,000.0	135,000.0
		Patronato Pro-Deficiente Mental, A.C.	Realizar el Proyecto: Empoderamiento de las mujeres discapacitadas, sobre su derecho laboral, para mejorar su calidad de vida y la de sus familias.	48101	91,750.0	91,750.0	91,750.0
		Fundación Comunitaria Querétaro, A.C.	Realizar el Proyecto: Para la reinserción social, escolar y laboral de jóvenes mujeres desocupadas y en condiciones de vulnerabilidad social.	48101	135,000.0	135,000.0	135,000.0
		Fronteras Unidad Pro Salud, A.C.	Realizar el Proyecto: Mujeres privadas de su libertad, empoderadas para su reinserción social.- proveer acceso a servicios médicos y educativos en salud sexual y reproductiva a mujeres privadas de su libertad (MPL) en el centro de reinserción social (CERESO) de Tijuana, Baja California.	48101	135,000.0	135,000.0	135,000.0
		Resistencia Social, A.C.	Realizar el Proyecto: ¡Todo a su tiempo! mujeres adolescentes disminuyendo embarazos no planeados y ampliando oportunidades de desarrollo.	48101		135,000.0	135,000.0
		Machincuepa Circo Social, A.C.	Realizar el Proyecto: Promoviendo la cultura del buen trato a través del circo social en centros comunitarios y en escuelas secundarias públicas.	48101		135,000.0	135,000.0
		Acción Popular de Integración Social, A.C.	Realizar el Proyecto: Tlen Mejmemi Ivan Sihuame Hican Shuame, mujeres caminando con mujeres.	48101		75,000.0	75,000.0
		Eco-Ciudadanía del Futuro, A.C.	Realizar el Proyecto: Proceso de formación de bancos comunitarios indígenas para crear microempresas rurales en la mixteca Oaxaqueña.	48101		133,730.0	133,730.0
		Pensamiento, Palabra y Acción en Movimiento, A.C.	Realizar el Proyecto: Jóvenes y familias por la prevención, estrategias preventivas a través de actividades educativas.	48101		118,828.5	118,828.5
		Zihuame Mochilla, A.C.	Realizar el Proyecto: Mujeres tejedoras de redes.	48101		124,967.5	124,967.5
		Fundación Villar Lledias, I.A.P.	Realizar el Proyecto: Inclusión educativa y rehabilitación de niñas y adolescentes con discapacidad visual.	48101		115,856.0	115,856.0

**DONATIVOS OTORGADOS**  
Enero – junio de 2012  
(Pesos)

Ramo	Dependencia / Entidad que otorga	Nombre o razón social del beneficiario	Fin específico	Partida a la que se carga el monto otorgado	Monto otorgado		
					Enero-abril	Enero-mayo	Enero-junio
		Centro de Estudios Sociales y Culturales Antonio de Montesinos, A.C.	Realizar el Proyecto: Prevención, capacitación, canalización y atención a niñas adolescentes víctimas de explotación.	48101		135,000.0	135,000.0
		Por el Gusto de Saber, A.C.	Realizar el Proyecto: S.O.S. por la equidad de género con adultas mayores.	48101		135,000.0	135,000.0
		Brigada Callejera de Apoyo a la Mujer, E.M., A.C.	Realizar el Proyecto: Campaña de movilización comunitaria de estudiantes y trabajadores del campo y la ciudad de diferentes gremios y localidades, para desalentar la demanda de sexo comercial infantil y de adolescentes.	48101		135,000.0	135,000.0
		Enlace, Comunicación y Capacitación, A.C.	Realizar el Proyecto: Reanimación de la ruta del trabajo colectivo, hacia el fortalecimiento económico.	48101		135,000.0	135,000.0
		Mujer y Medio Ambiente, A.C.	Realizar el Proyecto: Manejo de riesgos, fondo de alimentos y acopio de agua,-estrategias para reducir la vulnerabilidad de género ante el cambio climático en dos comunidades de Tabasco.	48101		134,650.0	134,650.0
		Mujeres Vasos Frágiles, A.C.	Realizar el Proyecto: Centro comunitario productivo de capacitación técnica emprendedora.- estrategia de empoderamiento humano y económico para un grupo de mujeres en la colonia Arboledas de Loma Bella municipio de Puebla.	48101		135,000.0	135,000.0
		Central de Urgencias Médicas de Yurecuaro, A.C.	Realizar el Proyecto: Mujer informada, mujer sana, campaña de prevención, información, y detección de VIH/SIDA/ITS en ceresos del estado de Michoacán.	48101		125,000.0	125,000.0
		Corazón de la Tierra, A.C.	Realizar el Proyecto: Red de comercio justo y equidad de la sierra Cóndivo-canales.	48101		106,500.0	106,500.0
		Espacio Mujeres para una Vida Digna Libre de Violencia, A.C.	Realizar el Proyecto: Acompañar y fortalecer a mujeres que vivieron situación de trata para facilitar su reinserción social.	48101		135,000.0	135,000.0
		Red de Radios Comunitarias de México, A.C.	Realizar el Proyecto: Comunicadoras comunitarias fortaleciendo la participación política de las mujeres.	48101		135,000.0	135,000.0
		Comisión Interamericana de Mujeres (OEA)	Realizar el Proyecto: Fortalecimiento de las capacidades de los gobiernos.	48501		197,786.8	197,786.8
<b>10</b>	<b>Economía</b>						
		<b>Exportadora de Sal, S. A. de C. V.</b>			<b>200,000.0</b>	<b>200,000.0</b>	<b>275,000.0</b>
		Universidad Autónoma de Baja California Sur	Apoyo a la educación de los jóvenes en el estado.	48101	200,000.0	200,000.0	200,000.0
		Hogar del Anciano, A.C.	Cubrir gastos de alimentación y mantenimiento de la casa hogar.	48101			75,000.0
<b>11</b>	<b>Educación Pública</b>						
		<b>Instituto Nacional de Bellas Artes y Literatura</b>			<b>1,200,000.0</b>	<b>1,200,000.0</b>	<b>3,493,906.4</b>
		Municipio de Querétaro, Querétaro	Apoyo para la colaboración y coordinación de acciones orientadas a la ejecución del proyecto artístico "Ballet Folklórico del Ayuntamiento del Municipio de Querétaro".	48201	1,000,000.0	1,000,000.0	1,000,000.0
		Yahualica de González Gallo, Jalisco	Apoyo para la colaboración y Coordinación del Proyecto "Ballet Bicentenario Municipio Yahualica de González Gallo, Jalisco".	48201	200,000.0	200,000.0	200,000.0
		Amigos del Instituto de Artes Gráficas de Oaxaca y del Centro Fotográfico Manuel Álvarez Bravo	Apoyo para la colaboración en la coproducción de diversos eventos artísticos y culturales que se realizan en el Instituto, de enero a mayo.	48101			1,250,000.0
		Amigos del Museo de Arte Contemporáneo de Oaxaca, A.C.	Colaborar en la coproducción de eventos artísticos y culturales de los meses de enero a abril.	48101			166,666.7

**DONATIVOS OTORGADOS**  
Enero – junio de 2012  
(Pesos)

Ramo	Dependencia / Entidad que otorga	Nombre o razón social del beneficiario	Fin específico	Partida a la que se carga el monto otorgado	Monto otorgado		
					Enero-abril	Enero-mayo	Enero-junio
		Centro de Estudios para el Uso de la Voz, S.C.	Colaborar en la formación y actualización de docentes profesionales y alumnos de la actuación, de canto, la locución y otros ejercicios análogos que sean propuestos por las secretarías o instituciones de cultura de las entidades federativas de la República, con el fin de que estos profesionales lleven a cabo estrategias con efectos multiplicadores en todo el país.	48101			692,400.0
		La Gran Familia, A.C.	Transporte de los alumnos para la realización de actividades académicas de campo que realizará "La Asociación" para el desarrollo y fortalecimiento de sus conocimientos, así como la promoción de las artes.	48101			50,000.0
		Instituto Veracruzano de Bellas Artes, A.C.	Apoyo para los gastos de traslado, hospedaje y alimentación de diversas actividades artísticas y culturales de la Escuela Municipal de Bellas Artes.	48101			37,196.0
		Instituto Educacional de Danza Nandehul, A.C.	Llevar a cabo danza folklórica en el instituto educacional de danza nandehul, dentro del marco del octavo Festival Internacional de Danza Extrema, Arte Coreográfico Contemporáneo 2012 en Veracruz.	48101			72,643.7
		Asociación Musical Manuel M. Ponce, A.C.	Apoyo para la temporada de conciertos perpetuos de las obras musicales del compositor mexicano Manuel M. Ponce del 29 de enero al 29 de abril de 2012, en el Palacio de Bellas Artes.	48101			25,000.0
		<b>Consejo Nacional para la Cultura y las Artes</b>			<b>69,258,471.0</b>	<b>135,258,471.0</b>	<b>345,233,581.0</b>
		Fundación Televisa, A.C.	Apoyo para la 3a. Edición Arte 40.	48101	3,000,000.0	3,000,000.0	3,000,000.0
		Consejo de la Música en México, A.C.	Apoyar el Programa de Desarrollo Musical y Formación de la Orquesta Sinfónica Popular.	48101	3,000,000.0	3,000,000.0	3,000,000.0
		Promotora Artística y Cultural Mexicana, A.C.	Promover y acelerar la enseñanza musical.	48101	3,000,000.0	3,000,000.0	3,000,000.0
		Gobierno del estado de Quintana Roo.	Apoyar el Festival de Cine Riviera Maya.	48201	30,000,000.0	30,000,000.0	30,000,000.0
		Fundación Nuevo Periodismo Iberoamericano (FNPI)	Apoyar el Seminario de Periodismo Cultural II.	48501	1,863,471.0	1,863,471.0	1,863,471.0
		Pasitos Pre Escolar Especial, A.C.	Apoyar el desarrollo cultural para niños con autismo.	48101	1,500,000.0	1,500,000.0	1,500,000.0
		Museo de Arte Popular	Apoyar la recuperación, fomento y difusión de los valores del arte popular mexicano.	48101	6,895,000.0	6,895,000.0	6,895,000.0
		Museo de Arte Contemporáneo de Monterrey, A.C.	Apoyar las exposiciones, ciclo de conciertos, remodelación y equipamiento.	48101	20,000,000.0	20,000,000.0	20,000,000.0
		Municipio de Ixmiquilpan, Hidalgo	Apoyar el Festival Internacional de Culturas Indígenas.	48201		1,500,000.0	1,500,000.0
		Academia de Música del Palacio de Minería, A.C.	Apoyar la temporada de verano de la Orquesta Sinfónica de Minería y conciertos extraordinarios.	48101		5,000,000.0	5,000,000.0
		Consejo de la Música en México, A.C.	Apoyar la difusión de la cultura en el ámbito internacional. Festival de México en Perm Rusia.	48101		14,500,000.0	14,500,000.0
		Cultura a la Calle, A.C.	Apoyar las actividades de la organización.	48101		8,000,000.0	8,000,000.0
		Asociación Nacional de Artistas con Discapacidad, A.C.	Apoyar el Programa Cultural de Artistas con Discapacidad.	48101		1,000,000.0	1,000,000.0
		Documental Ambulante, A.C.	Apoyar el Festival de Cine Documental Ambulante.	48101		9,000,000.0	9,000,000.0
		Fundación René Chauffray I.A.P.	Apoyar el programa "Caminando por la Cultura Mexicana".	48101		5,000,000.0	5,000,000.0
		Independent Recordings XXI, A.C.	Apoyo a la Creación Musical: Diálogo Intercultural Norte-Sur. Bolero.	48101		2,000,000.0	2,000,000.0



**DONATIVOS OTORGADOS**  
Enero – junio de 2012  
(Pesos)

Ramo	Dependencia / Entidad que otorga	Nombre o razón social del beneficiario	Fin específico	Partida a la que se carga el monto otorgado	Monto otorgado		
					Enero-abril	Enero-mayo	Enero-junio
		Comité Pro-Restauración del Retablo de la Parroquia de San Luis Obispo, A.C.	Apoyo para la conservación y Restauración de los Retablos de la Inmaculada Concepción de San Luis Obispo en Huamantla, Tlaxcala.	48101		1,000,000.0	1,000,000.0
		Ballet Artístico Monterrey, A.C.	Apoyo para la temporada otoño 2012.	48101		1,000,000.0	1,000,000.0
		Festival de México en el Centro Histórico, A.C.	Apoyar el proyecto: Expresión y Desarrollo Cultural (FMX-Festival de México, Edición 28).	48101		15,000,000.0	15,000,000.0
		La Música en el Bicentenario, A.C.	Apoyar la exposición fotográfica los obreros y la revolución. Imágenes de un movimiento.	48101		1,000,000.0	1,000,000.0
		Fideicomiso Centro Histórico de la Ciudad de México	Apoyar las actividades comunitarias y difusión del patrimonio cultural.	48301		2,000,000.0	2,000,000.0
		Pro niños Marginados, A.C.	Apoyar el arte y cultura indígena mexicana.	48101			37,600,000.0
		Musitec, A.C.	Apoyar la formación y profesionalización de músicos líricos en zonas urbanas.	48101			5,000,000.0
		Fundación Mídete, A.C.	Apoyar el Programa Cultural 2012.	48101			2,500,000.0
		Plataforma Integral de Desarrollo Sustentable PIDES, A.C.	Apoyar el Proyecto Cultural 2012.	48101			2,000,000.0
		Más Libros Mejor Futuro, A.C.	Apoyar los foros masivos de lectura entre grupos vulnerables.	48101			8,000,000.0
		CIDETEC, Centro de Investigación, Difusión y Estudios sobre la Trata de Personas y Explotación Comercial, A.C.	Apoyar el programa "Las Expresiones Artísticas en la Formación de Valores Humanos".	48101			2,000,000.0
		CIDETEC, Centro de Investigación, Difusión y Estudios sobre la Trata de Personas y Explotación Comercial, A.C.	Apoyar los talleres y foros para el desarrollo de la expresión artística.	48101			4,000,000.0
		Beta Diversidad, A.C.	Apoyo a la Ballena Gris, orgullosamente mexicana.	48101			3,000,000.0
		Sociedad Asistencial Panamericana, A.C.	Apoyo para equipamiento.	48101			3,000,000.0
		Progreso y Bienestar para el Desarrollo de la Familia, A.C.	Apoyar la promoción de la cultura y las artes en México.	48101			1,500,000.0
		MUSBI, A.C.	Apoyar el Programa Creación de Públicos en el D.F.	48101			5,000,000.0
		MUSBI, A.C.	Apoyar el Programa Multidisciplinario de las Artes Escénicas 2012.	48101			2,000,000.0
		Progreso y Bienestar para el Desarrollo de la Familia, A.C.	Apoyar las expresiones artísticas y su diversidad como integración social en la Ciudad de México.	48101			2,000,000.0
		La Música en el Bicentenario, A.C.	Apoyar el Programa "Música en Tu Comunidad".	48101			4,000,000.0
		MUSITEC, A.C.	Apoyar las Jornadas Culturales Musitec 2012.	48101			2,500,000.0
		COMUS, A.C.	Apoyar el Segundo Encuentro Nacional de Talentos 2012.	48101			2,500,000.0
		Fundación Mídete, A.C.	Apoyar el acceso a la cultura.	48101			2,000,000.0
		MUSITEC, A.C.	Ampliar la infraestructura cultural para la enseñanza de la música popular mexicana.	48101			4,000,000.0
		Fundación Mídete, A.C.	Apoyo a la cultura como medio.	48101			2,500,000.0
		COMUS, A.C.	Apoyar el Festival de las Vanguardias Musicales en México.	48101			1,500,000.0
		El Circo Volador, A.C.	Apoyar la regeneración de la ciudad, paisaje.	48101			1,800,000.0
		Trofeo a la Vida, A.C.	Apoyar el Programa de Cultura 2012 - México.	48101			1,625,110.0

**DONATIVOS OTORGADOS**  
Enero – junio de 2012  
(Pesos)

Ramo	Dependencia / Entidad que otorga	Nombre o razón social del beneficiario	Fin específico	Partida a la que se carga el monto otorgado	Monto otorgado		
					Enero-abril	Enero-mayo	Enero-junio
		Festival Internacional de Cine Documental de la Ciudad de México, A.C.	Apoyar el Festival Internacional de Cine Documental de la Ciudad de México.	48101			2,000,000.0
		Radiodifusoras y Televisoras de Occidente, A.C.	Apoyar el Palacio de la Cultura y la Comunicación.	48101			35,000,000.0
		Patronato del Centro Cultural Roberto Cantoral, A.C.	Apoyo para el programa de Fomento y Desarrollo del Centro Cultural Roberto Cantoral.	48101			10,000,000.0
		Consortio Internacional Arte y Escuela, A.C.	<b>Apoyar el programa "La Nana Fábrica de las Artes"</b> .	48101			3,000,000.0
		Consejo Nacional Adopte Una Obra de Arte, A.C.	Apoyar la Segunda Etapa Centro de Interpretación Ruta Don Vasco.	48101			8,550,000.0
		Consejo Nacional Adopte Una Obra de Arte, A.C.	Apoyo para la iluminación de la Plaza Vasco de Quiroga y edificios emblemáticos.	48101			6,200,000.0
		R.J.C.G., A.C.	<b>Apoyar el programa "Filosofía para niños"</b> .	48101			1,000,000.0
		R.J.C.G., A.C.	<b>Apoyo para el programa "El Cine en tu Comunidad"</b> .	48101			1,000,000.0
		R.J.C.G., A.C.	Apoyo para el Primer Festival de Cine en TX.	48101			1,500,000.0
		Progreso y Bienestar para el Desarrollo de la Familia, A.C.	Apoyar el desarrollo cultural comunitario.	48101			2,000,000.0
		Veracruz Primer Mundo, A.C.	Promover la lectura.	48101			1,500,000.0
		Museo Interactivo Tijuana, A.C.	Apoyar la ampliación del Museo del Trompo Interactivo.	48101			3,000,000.0
		Fundación Casa del Poeta, I.A.P.	Restaurar la Casa del Poeta.	48101			500,000.0
		Sociedad Internacional de Valores de Arte Mexicano, A.C.	<b>Apoyar el proyecto "Por un México con Música 2012"</b> .	48101			3,000,000.0
		Fundación Díaz Laredo, A.C.	Apoyar el arte y cultura.	48101			2,000,000.0
		Municipio de Tlaxcoapan, Hidalgo	Apoyo para la Fiesta de Espigas.	48201			500,000.0
		Consejo Nacional Adopte Una Obra de Arte, A.C.	<b>Apoyo para la segunda etapa "Santuario de Nuestra Señora de Guadalupe"</b> .	48101			1,300,000.0
		Municipio de Tasquillo, Hidalgo	Apoyo para la Feria Patronal.	48201			500,000.0
		Municipio de Santa María del Río, San Luis Potosí	Apoyo para el Centro Cultural, Santa María del Río.	48201			2,500,000.0
		Fundación Organizados Para Servir, A.C.	Apoyo para la rehabilitación de la Ex Hacienda de Santo Tomás de Huatzindeo en Salvatierra, Guanajuato.	48101			1,200,000.0
		Impulsora de la Cultura y de las Artes, I.A.P.	Apoyo para el fortalecimiento de los programas e infraestructura del Centro de Innovación y Educación para la Formación Integral y Desarrollo Cultural del Norte de Sinaloa.	48101			18,200,000.0
		Municipio de Casas Grandes, Chihuahua	Apoyo para el Festival de Luz y Sonido Grito de Independencia del Estado de Chihuahua.	48201			1,000,000.0
		Comunidades de Solidaridad, A.C.	Apoyo para la Camerata de Naucalpan, estado de México.	48101			2,000,000.0
		Fundación José Cuervo, A.C.	Apoyar el Programa de Desarrollo Cultural y Educativo en Tlaquepaque, Jalisco.	48101			2,500,000.0
		<b>Instituto Mexicano de Cinematografía</b>			<b>17,050,000.0</b>	<b>19,150,000.0</b>	<b>20,300,000.0</b>
		Laboratorios para Profesionales de Cine y Creación, A.C.	Apoyar la realización del Laboratorio de Música para cine 2012.	48101	600,000.0	600,000.0	600,000.0
		Laboratorios para Profesionales de Cine y Creación, A.C.	Apoyar la realización del Laboratorio de Escritura de Guiones Cinematográficos "Para un Cine Mexicano de Calidad" 2012.	48101	600,000.0	600,000.0	600,000.0

**DONATIVOS OTORGADOS**  
Enero – junio de 2012  
(Pesos)

Ramo	Dependencia / Entidad que otorga	Nombre o razón social del beneficiario	Fin específico	Partida a la que se carga el monto otorgado	Monto otorgado		
					Enero-abril	Enero-mayo	Enero-junio
		Patronato del Festival Internacional de Cine en Guadalajara, A.C.	Organizar y realizar el "XXVII Festival Internacional de Cine en Guadalajara".	48101	9,000,000.0	9,000,000.0	9,000,000.0
		Juguemos a Grabar, A.C.	Organizar el 5to. Rally Infantil de Documental, Juguemos a Grabar 2012.	48101	150,000.0	150,000.0	150,000.0
		Voces contra el Silencio, Video Independiente, A.C.	Realizar el VII Encuentro Hispanoamericano de Cine y Video Documental Independiente: Contra el Silencio Todas las Voces.	48101	1,500,000.0	1,500,000.0	1,500,000.0
		Fundación Expresión en Corto, A.C.	Organizar y realizar el XV Festival Internacional de Cine de Guanajuato.	48101	2,500,000.0	2,500,000.0	2,500,000.0
		Escritores Cinematográficos El Garfio, A.C.	Apoyar Memorias del Primer Encuentro Iberoamericano de Escritores Cinematográficos; Taller de Escritura de Guión Cinematográfico; y Segundo Encuentro Iberoamericano de Escritores Cinematográficos.	48101	800,000.0	800,000.0	800,000.0
		Cientika, A.C.	Desarrollar diversas actividades dentro de "La Casa de Cine".	48101	800,000.0	800,000.0	800,000.0
		Juguemos a Grabar, A.C.	Apoyar los cursos de cine para niñas y niños en extrema pobreza, maltratados, de casa hogar e indígenas de Pátzcuaro en Michoacán.	48101	450,000.0	450,000.0	450,000.0
		Fundación Todo por el Cine, A.C.	Apoyar el Festival Internacional de Cine en el Campo.	48101	350,000.0	350,000.0	350,000.0
		La Matatena, Asociación de Cine para Niñas y Niños, A.C.	Apoyar el 17° Festival Internacional de <b>Cine para Niños (... y no tan Niños)</b> .	48101	300,000.0	1,000,000.0	1,000,000.0
		Instituto Zacatecano de Cultura "Ramón López Velarde"	Apoyar la 4° Muestra Nacional de Cine en Fresnillo, Zacatecas.	48101		300,000.0	300,000.0
		Mórbido, A.C.	Apoyar el Festival Internacional de Cine Fantástico y de Terror.	48101		750,000.0	750,000.0
		Asociación de Mujeres en el Cine y la Televisión, A.C.	Apoyar la 9° Muestra de Mujeres en el Cine y la Televisión / Cine-Club: Cine, Género y Justicia.	48101		300,000.0	300,000.0
		Embajada de Francia CCC-IFAL	Apoyar el 16° Tour de Cine Francés.	48101		50,000.0	300,000.0
		Festival Internacional de Cine Judío, A.C.	Apoyar el 10° Festival Internacional de Cine Judío-México.	48101			100,000.0
		Secretaría de Turismo, Cultura y Cinematografía	Apoyar el Festival Internacional de Cortometraje FILMARTE.	48101			300,000.0
		Fundación Internacional de la Comunidad, A.C.	Apoyar la realización de "Reactivo 510".	48101			500,000.0
<b>12</b>	<b>Salud</b>						
		<b>Administración del Patrimonio de la Beneficencia Pública</b>					<b>20,070,164.8</b>
		Alimentando Mentes Brillantes, I.A.P.	Apoyar la educación nutricional para niñas y madres de Iztapalapa, preventiva del sobre peso, obesidad y desnutrición de ellas y sus hijos.	48101			114,000.0
		Alimento para Todos, I.A.P.	Apoyar la orientación alimentaria y nutricional dirigida a beneficiarios de alimentos para todos (APT) con la aplicación del Modelo Integral de Atención Alimentaria, fomentando el consumo de verduras y frutas.	48101			100,000.0
		Alzheimer México, I.A.P.	Apoyar el Centro de Día para la atención de pacientes con Alzheimer y otras demencias.	48101			118,260.0
		Amistad, Desarrollo y Cooperación, A.C.	Apoyo para la Clínica de Obesidad y Diabetes, Programa Integral de Prevención y Control de Sobrepeso, Obesidad y Diabetes Mellitus a familiares en desventaja social.	48101			145,000.0
		Ándale para Oír, Padres de Niños Sordos, A.C.	Apoyo para el diagnóstico, intervención y fortalecimiento de atención a personas con discapacidad auditiva de escasos recursos del estado de Querétaro.	48101			236,704.0

**DONATIVOS OTORGADOS**  
Enero – junio de 2012  
(Pesos)

Ramo	Dependencia / Entidad que otorga	Nombre o razón social del beneficiario	Fin específico	Partida a la que se carga el monto otorgado	Monto otorgado		
					Enero-abril	Enero-mayo	Enero-junio
		APAC, I.A.P. Asociación Pro Personas con Parálisis Cerebral	Apoyo para la aplicación de toxina botulínica a 30 personas con parálisis cerebral espástica.	48101			248,876.0
		Asociación de Distrofia Muscular de Occidente, A.C.	Apoyo para el tratamiento con glucocorticoides en pacientes con distrofia muscular duchenne del occidente de México.	48101			232,600.0
		Asociación de Promotores Voluntarios del Instituto Nacional de Neurología y Neurocirugía, A.C.	Fortalecer e integrar las acciones de promoción de la salud, prevención y control de enfermedades crónicas de neurología, neurocirugía y padecimientos psiquiátricos, incorporando acciones efectivas en evidencias, así como fortaleciendo la acción comunitaria.	48101			250,000.0
		Asociación Manos que Ayudan, I.A.P.	<b>Apoyar el programa "Niños y Niñas Nutridos, Saludables y Felices".</b>	48101			250,000.0
		Asociación Mexicana de Ayuda a Niños con Cáncer, I.A.P.	Equipar las instalaciones del Centro AMANC del estado de Durango.	48101			500,000.0
		Asociación Mexicana de Fibrosis Quística, A.C.	Apoyar el proyecto de Diagnóstico, Medicamentos y Registro.	48101			228,000.0
		Asociación Mexicana de Parkinson, A.C.	<b>Apoyo a "Ayúdanos a Continuar en Movimiento".</b>	48101			109,000.0
		Asociación Mexicana para la Audición y el Lenguaje, A.C.	Apoyo para becas de terapia de audición y lenguaje para 20 pacientes con discapacidad auditiva.	48101			90,750.0
		Asociación Pro Personas con Parálisis Cerebral Fresnillo, A.C.	Equipar el servicio de rehabilitación e hidroterapia de APAC Fresnillo, A.C.	48101			1,500,000.0
		Audio Amigo, I.A.P.	Apoyo para una posibilidad de comunicación para personas con discapacidad auditiva en el Distrito Federal.	48101			150,000.0
		Banco de Alimentos Caritas del Estado de México, I.A.P.	Disminuir la incidencia de diabetes mellitus, desnutrición y malnutrición de 120 madres de familia de Jaltepec, municipio de San José del Rincón en el Estado de México, a través de apoyo alimenticio y programa en aspectos básicos de nutrición.	48101			139,000.0
		Brigada Callejera de Apoyo a la Mujer E.M., A.C.	Apoyo para la prevención, detección temprana y atención oportuna de cáncer cérvico uterino y de glándulas mamarias, focalizada entre trabajadoras sexuales de nivel socioeconómico bajo, que no participen en otras iniciativas de promoción de la salud sexual y reproductiva.	48101			134,000.0
		Buena Vista Sinaloa, I.A.P.	Evitar la ceguera a las personas con diabetes en el estado de Sinaloa.	48101			120,000.0
		Caritas Mazatlán, I.A.P.	Apoyar la educación al alimento balanceado.	48101			140,000.0
		Centro para los Adolescentes de San Miguel de Allende, A.C.	Impulsar la salud sexual y reproductiva en zonas rurales con escasos recursos en los estados de Guanajuato, Guerrero y Chihuahua, mediante la formación de promotores de salud, de parteras profesionales y capacitaciones a parteras tradicionales.	48101			125,000.0
		Comité Ciudadano de Apoyo al Hospital Psiquiátrico Fray Bernardino Álvarez, I.A.P.	Apoyar el programa Tu Gran Apoyo me Ayuda.	48101			150,000.0
		Conciencia e Investigación para la Salud, A.C.	Apoyar la nutrición y salud escolar 2ª. fase.	48101			145,000.0
		Consejo Regional Latinoamericano y del Caribe de Salud Mental, A.C.	Apoyar el programa Consejo Psicológico e Intervención en Crisis por Teléfono 2012.	48101			250,000.0

**DONATIVOS OTORGADOS**  
Enero – junio de 2012  
(Pesos)

Ramo	Dependencia / Entidad que otorga	Nombre o razón social del beneficiario	Fin específico	Partida a la que se carga el monto otorgado	Monto otorgado		
					Enero-abril	Enero-mayo	Enero-junio
		Drogadictos Anónimos, A.C.	Apoyar el programa Jóvenes Libres de Drogas.	48101			189,790.8
		EDNICA, I.A.P.	Apoyar el programa La Panza es Primero Promoción de una Cultura Alimentaria Saludable y de Hábitos Deportivos, para la prevención y detección de sobrepeso, bajo peso, desnutrición y obesidad en niñez y adolescencia de calle.	48101			100,000.0
		Estancia Alzheimer Dorita de Ojeda, I.A.P.	Apoyar el plan de intervención terapéutica interdisciplinaria y transversal.	48101			100,000.0
		Familiares y Amigos de los Enfermos Psiquiátricos, A.C.	Apoyar el programa Por una Estancia más Digna.	48101			250,000.0
		Fundación Amigos del Mundo México, A.C.	Apoyo a la capacitación integral en alimentación, higiene y salud para la prevención y control de sobrepeso, obesidad, diabetes mellitus y riesgos cardio-vasculares.	48101			113,000.0
		Fundación Candy, A.C.	Dar acceso a 68 niños de escasos recursos con parálisis cerebral a tratamiento, a fin de mejorar su calidad de vida y favorecer su integración familiar, escolar y social.	48101			96,870.0
		Fundación Chihuahua, A.C.	Dar acceso a personas vulnerables a tratamientos contra el cáncer, con tecnología de nueva generación.	48101			190,000.0
		Fundación Liyame	Habilitar músculos para sanar.	48101			2,359,756.0
		Fundación de Mano Amiga a Mano Anciana, I.A.P.	Apoyar la rehabilitación física y estimulación cognitiva en adultos mayores discapacitados al 100%.	48101			150,000.0
		Fundación de Obras Sociales de San Vicente, I.A.P.	Apoyar la asistencia social de los adultos mayores en el hogar San Vicente 2012.	48101			100,000.0
		Fundación de Protección y Asistencia para Ancianos Desvalidos, I.A.P.	Mejorar la salud emocional de la adulta mayor por medio de un acompañamiento tanatológico que derivará en su funcionalidad física y calidad de vida.	48101			140,000.0
		Fundación Dr. José María Álvarez, I.A.P.	Continuar el Programa de Atención Médica y Medicina para la Salud Mental y Emocional de los Niños.	48101			150,000.0
		Fundación Humana Dignitas para el Desarrollo Integral de la Persona Humana, I.A.P.	Ayudar a personas de escasos recursos con problemas relacionados con la salud, alimentación vestido y psicoeducativos.	48101			2,400,000.0
		Foundation John Langdon Down, A.C.	Apoyo a la atención médica especializada a personas con síndrome de Down.	48101			200,000.0
		Fundación Mexicana de Apoyo Infantil, A.C.	Prevenir el sobrepeso y obesidad infantil en 3 municipios de Jalisco.	48101			123,681.0
		Fundación Mexicana del Riñón, A.C.	Apoyar con medicamentos de la insuficiencia renal.	48101			200,000.0
		Fundación para el Servicio, I.A.P.	Atender la glucosa entendiendo la diabetes III: identificación y manejo de problemas asociados al sobrepeso, obesidad, bajo peso, concentraciones de glucosa y padecimientos cardiovasculares con estrategia de prevención integral a mediano y largo plazo.	48101			158,000.0
		Fundación Parlas, I.A.P.	<b>Apoyo para el programa "Para Vivir Sanos y Contentos, Prevención y Atención Integral de la Salud de Personas con Discapacidad Intelectual Moderada".</b>	48101			205,000.0
		Foundation Raymond Bell, I.A.P.	Comprar equipo básico de fortalecimiento muscular para ser utilizado en rehabilitación física de niños y adolescentes.	48101			89,900.0
		Fundación San Felipe de Jesús, I.A.P.	Apoyar el programa Salud Mental: Una Estrategia Indispensable en la Prevención de las Adicciones en la Zona de Tacubaya.	48101			120,000.0

**DONATIVOS OTORGADOS**  
Enero – junio de 2012  
(Pesos)

Ramo	Dependencia / Entidad que otorga	Nombre o razón social del beneficiario	Fin específico	Partida a la que se carga el monto otorgado	Monto otorgado		
					Enero-abril	Enero-mayo	Enero-junio
		Fundación Villar Lledias, I.A.P.	Atender a 30 niños y niñas con discapacidad visual y a sus familias residentes en la Ciudad de México y la zona metropolitana.	48101			106,000.0
		Hope Worldwide México, I.A.P.	Implementar un Modelo de Atención Integral Preventiva para Enfermedades Crónicas no Transmisibles (ECNT) como obesidad, diabetes mellitus, hipertensión o dislipidemia para disminuir el riesgo cardio-vascular en población sin cobertura social.	48101			160,000.0
		Hospice Mazatlán, I.A.P.	Apoyar el programa Porque nos Importas hasta el Último Momento.	48101			134,477.0
		Infancia y Senectud en Plenitud, A.C.	Apoyo al Observatorio de Obesidad Infantil.	48101			130,500.0
		Instituto Mexicano de la Audición y el Lenguaje, A.C.	Apoyar la atención médico psicopedagógica de niños y adultos con discapacidades auditivas y lingüísticas, ante la falta de profesionales especializados en los problemas de la comunicación humana.	48101			150,000.0
		Instituto para la Rehabilitación de la Mujer y su Familia, A.C.	Mejorar la salud mental de la mujer con pérdidas reproductivas.	48101			89,000.0
		La Casa de la Sal, A.C.	Brindar atención alimenticia y médica a niños, niñas y adolescentes que viven con VIH/SIDA.	48101			100,000.0
		Machincuepa Circo Social, A.C.	Apoyo para dispositivos de activación física para prevenir la obesidad y sobrepeso infantil, a través del circo social en 4 escuelas secundarias públicas.	48101			100,000.0
		Medicina y Asistencia Social, A.C.	Mejorar la calidad de vida de pacientes indígenas con síndrome metabólico, en Tlapa de Comonfort, Guerrero.	48101			165,000.0
		Mesón de la Misericordia Divina, A.C.	Apoyo para la atención integral y prevención del VIH y SIDA en Jalisco.	48101			2,000,000.0
		Mi Gran Esperanza, A.C.	Apoyar el programa Esperanza, Salud y Vida para Nuestros Niños con Cáncer.	48101			1,000,000.0
		Patronato de Apoyo Casa del Anciano de Ciudad Lerdo, A.C.	Mejorar los servicios que ofrece el asilo de ancianos a las personas de la tercera edad, a través del equipamiento de nuevas áreas y de la contribución con equipo de terapia a la unidad básica de rehabilitación de la Ciudad de Lerdo, Durango.	48101			1,500,000.0
		Patronato Pro-Deficiente Mental, A.C.	Apoyo para terapias ocupacionales - laborales para atender y apoyar en la rehabilitación integral de personas con deficiencia mental leve.	48101			50,000.0
		Patronato Pro-Formación de una Niñez Mejor, A.C.	Apoyo para el equipamiento general del nuevo edificio para los niños de San Agustín.	48101			1,000,000.0
		Restauración, Salud y Prosperidad, A.C.	Apoyo para alimento y hospedaje a enfermos foráneos hospitalizados y/o tratados en instituciones públicas en la Ciudad de México.	48101			125,000.0
		Salud y Bienestar Comunitario, A.C.	Apoyar el programa Tomando Medidas, para una Vida Saludable.	48101			128,000.0
		Servicios de Bienestar en Salud (ser Bien), I.A.P.	Apoyo a educadores de pares de diabetes y mesas comunitarias, ampliando la detección y mejorando calidad de vida de personas en riesgo o viviendo con diabetes tipo 2, a través de acciones oportunas y comunitarias. Una iniciativa comunitaria en Netzahualcóyotl.	48101			90,000.0
		Yolia Niñas de la Calle, A.C.	Dar acceso y educación para la salud en niños, niñas y adolescentes que se encuentran en situación de alto riesgo social.	48101			130,000.0

**DONATIVOS OTORGADOS**  
Enero – junio de 2012  
(Pesos)

Ramo	Dependencia / Entidad que otorga	Nombre o razón social del beneficiario	Fin específico	Partida a la que se carga el monto otorgado	Monto otorgado		
					Enero-abril	Enero-mayo	Enero-junio
<b>16</b>	<b>Medio Ambiente y Recursos Naturales</b>						
	<b>Secretaría de Medio Ambiente y Recursos Naturales</b>				<b>4,800,000.0</b>	<b>4,800,000.0</b>	<b>4,800,000.0</b>
		Fundación TV Azteca, A.C.	Apoyo para la Campaña Social "Limpiemos Nuestro México".	48101	4,800,000.0	4,800,000.0	4,800,000.0
	<b>Petróleos Mexicanos <sup>2/</sup></b>					<b>30,000,000.0</b>	<b>30,000,000.0</b>
		Gobierno del Estado de Campeche	Apoyar los proyectos del sector pesquero de altura (\$15'000,000.00) y apoyar los proyectos consistentes en la adquisición, sustitución y equipamiento de artes de pesca del sector pesquero ribereño (\$15'000,000.00) del municipio de Carmen, Campeche.	230-542302		30,000,000.0	30,000,000.0
	<b>Comisión Federal de Electricidad</b>						<b>40,000,000.0</b>
		Patronato del Museo Tecnológico de la Comisión Federal de Electricidad, A.C.	Apoyar el proyecto museográfico de exposiciones en el Museo Tecnológico para conmemoración del 75 aniversario de la CFE. Proyecto de posicionamiento, rediseño de la página de Internet con adaptación de visita virtual. Proyecto de Infraestructura y rehabilitación exterior del museo. Adquisición de sillas de ruedas o carritos para personas con capacidades diferentes y/o tercera edad.	48101			40,000,000.0
	<b>Instituto Mexicano del Seguro Social <sup>2/</sup></b>					<b>5,250,000.0</b>	<b>5,250,000.0</b>
		Movimiento Unificador Nacional de Jubilados y Pensionados (MUNJP), A.C.	Apoyo a jubilados y pensionados del MUNJP, A.C.	42062408		5,250,000.0	5,250,000.0

1/ La partida corresponde a lo señalado por el ejecutor de gasto, de acuerdo a sus atribuciones como ente autónomo.

2/ Las partidas corresponden al catálogo de erogaciones de la entidad.

Fuente: Secretaría de Hacienda y Crédito Público y dependencias y entidades de la Administración Pública Federal.

### III. SALDOS DE LOS SUBEJERCICIOS PRESUPUESTARIOS

En cumplimiento a lo dispuesto en el artículo 23, octavo y noveno párrafos, de la Ley Federal de Presupuesto y Responsabilidad Hacendaria, se informa sobre el subejercicio presupuestario del Gobierno Federal, el saldo del subejercicio del trimestre enero-marzo que se reasigna y los saldos por dependencia, por capítulo de gasto, por unidad responsable y por programa presupuestario durante el periodo enero-junio, de acuerdo con los calendarios autorizados.

#### SUBEJERCICIO Y SALDO REASIGNADO, 2012 Enero-marzo (Millones de pesos)

Ramo	Saldo no subsanado reasignado <sup>1/_</sup>
<b>Total</b>	<b>303.4</b>
Presidencia de la República	0.0
Gobernación	0.0
Relaciones Exteriores	8.2
Hacienda y Crédito Público	196.1
Defensa Nacional	0.0
Agricultura, Ganadería, Desarrollo Rural, Pesca y Alimentación	24.4
Comunicaciones y Transportes	0.0
Economía	0.0
Educación Pública	27.0
Salud	0.0
Marina	0.0
Trabajo y Previsión Social	0.0
Reforma Agraria	12.1
Medio Ambiente y Recursos Naturales	0.0
Procuraduría General de la República	23.3
Energía	2.5
Desarrollo Social	0.0
Turismo	0.0
Función Pública	0.0
Tribunales Agrarios	9.8
Seguridad Pública	0.0
Consejería Jurídica del Ejecutivo Federal	0.0
Consejo Nacional de Ciencia y Tecnología	0.0

Nota: La suma puede no coincidir con el total debido al redondeo de las cifras.  
1\_/\_ Considera cifras revisadas del trimestre anterior.

Fuente: Secretaría de Hacienda y Crédito Público.

#### Reasignaciones de subejercicios, 2012 Enero-marzo (Millones de Pesos)

Ramo/Concepto	Monto
<b>Total</b>	<b>303.4</b>
<b>Comunicaciones y Transportes</b>	<b>303.4</b>
Programas y proyectos de inversión.	

Fuente: Secretaría de Hacienda y Crédito Público.



SUBEJERCICIO 2012  
Enero-junio  
(Millones de pesos)

Ramo	Modificado al mes	CLC Tramitadas <sup>1_/_</sup>	Comprometido	Acuerdos de ministración	Ejercido	Saldos <sup>2_/_</sup>		
						Enero-junio	No subsanado reasignable enero-marzo	Abril-junio
	(a)	(b)	(c)	(d)	(e=b+c+d)	(f=a-e)	(g)	(h=f-g)
<b>Total</b>	<b>492,836.2</b>	<b>469,424.6</b>	<b>6,467.5</b>	<b>10,515.8</b>	<b>486,407.9</b>	<b>6,428.3</b>	<b>303.4</b>	<b>6,124.8</b>
Presidencia de la República	1,331.6	1,302.2	28.4	0.0	1,330.6	1.0	0.0	1.0
Gobernación	13,131.2	11,369.4	858.2	733.9	12,961.5	169.7	0.0	169.7
Relaciones Exteriores	3,460.1	3,246.4	75.6	0.0	3,322.0	138.1	8.2	129.9
Hacienda y Crédito Público	29,915.4	27,494.6	709.8	206.4	28,410.7	1,504.7	196.1	1,308.5
Defensa Nacional	26,665.9	26,665.9	0.0	0.0	26,665.9	0.0	0.0	0.0
Agricultura, Ganadería, Desarrollo Rural, Pesca y Alimentación	44,641.8	43,513.5	176.7	0.0	43,690.1	951.6	24.4	927.2
Comunicaciones y Transportes	42,506.4	36,920.9	2,074.7	4,762.9	43,758.5	-1,252.1	0.0	-1,252.1
Economía	13,679.8	13,065.2	87.6	340.8	13,493.5	186.2	0.0	186.2
Educación Pública	136,676.7	135,916.4	105.8	605.4	136,627.6	49.1	27.0	22.1
Salud	54,662.4	48,188.3	818.2	1,585.7	50,592.3	4,070.1	0.0	4,070.1
Marina	10,755.9	9,516.5	949.4	0.0	10,465.9	290.0	0.0	290.0
Trabajo y Previsión Social	2,353.3	2,235.9	116.0	0.0	2,351.9	1.3	0.0	1.3
Reforma Agraria	2,998.3	2,910.2	22.5	0.0	2,932.6	65.7	12.1	53.5
Medio Ambiente y Recursos Naturales	23,672.4	23,127.5	73.3	750.0	23,950.9	-278.5	0.0	-278.5
Procuraduría General de la República	6,161.1	5,549.4	187.7	0.0	5,737.1	424.1	23.3	400.7
Energía	3,333.5	3,245.3	25.2	0.0	3,270.5	63.0	2.5	60.6
Desarrollo Social	43,171.0	42,512.7	32.8	330.0	42,875.5	295.5	0.0	295.5
Turismo	3,924.7	3,117.3	26.1	806.0	3,949.5	-24.8	0.0	-24.8
Función Pública	709.8	556.8	52.9	366.3	976.0	-266.2	0.0	-266.2
Tribunales Agrarios	500.1	385.4	46.6	0.0	432.0	68.1	9.8	58.3
Seguridad Pública	16,864.7	16,864.7	0.0	22.0	16,886.7	-22.0	0.0	-22.0
Consejería Jurídica del Ejecutivo Federal	50.6	50.6	0.0	0.0	50.6	0.0	0.0	0.0
Consejo Nacional de Ciencia y Tecnología	11,669.7	11,669.5	0.0	6.5	11,676.0	-6.3	0.0	-6.3

Nota: Las sumas pueden no coincidir con los totales debido al redondeo de las cifras.

CLC: Cuenta por Liquidar Certificada.

1\_/\_ Considera las CLC's tramitadas en la Tesorería de la Federación. Incluye las CLC's pagadas, así como las que están pendientes de pago con cargo al presupuesto autorizado al 30 de junio.

2\_/\_ Las cifras pueden ser negativas debido a que se consideran los saldos de los acuerdos de ministración.

Fuente: Secretaría de Hacienda y Crédito Público.

SALDOS POR DEPENDENCIA, CAPÍTULOS DE GASTO Y UNIDAD RESPONSABLE, 2012 <sup>1-/</sup>  
(Cifras acumuladas en millones de pesos)

Ramo/Unidad Responsable	Total			Servicios Personales			Gasto Corriente			Gasto de Capital		
	Enero-abril	Enero-mayo	Enero-junio	Enero-abril	Enero-mayo	Enero-junio	Enero-abril	Enero-mayo	Enero-junio	Enero-abril	Enero-mayo	Enero-junio
<b>Total</b>	<b>26,201.8</b>	<b>28,725.7</b>	<b>6,428.3</b>	<b>2,242.5</b>	<b>2,986.6</b>	<b>1,520.6</b>	<b>17,008.7</b>	<b>17,814.3</b>	<b>4,664.8</b>	<b>6,950.5</b>	<b>7,924.8</b>	<b>242.9</b>
<b>2 Presidencia de la República</b>	<b>0.0</b>	<b>5.7</b>	<b>1.0</b>	<b>0.0</b>	<b>0.0</b>	<b>0.0</b>	<b>0.0</b>	<b>5.7</b>	<b>0.0</b>	<b>0.0</b>	<b>0.0</b>	<b>1.0</b>
Sector central	0.0	5.7	1.0	0.0	0.0	0.0	0.0	5.7	0.0	0.0	0.0	1.0
112 Secretaría Particular	0.0	0.0	0.0	0.0	0.0	0.0	0.0	0.0	0.0	0.0	0.0	0.0
113 Coordinación General de Administración	0.0	0.4	0.0	0.0	0.0	0.0	0.0	0.4	0.0	0.0	0.0	0.0
114 Coordinación de Opinión Pública	0.0	0.0	0.0	0.0	0.0	0.0	0.0	0.0	0.0	0.0	0.0	0.0
115 Coordinación de Comunicación Social	0.0	0.0	0.0	0.0	0.0	0.0	0.0	0.0	0.0	0.0	0.0	0.0
127 Coordinación de Gabinetes y Proyectos Especiales	0.0	0.0	0.0	0.0	0.0	0.0	0.0	0.0	0.0	0.0	0.0	0.0
128 Coordinación de Asesores	0.0	0.0	0.0	0.0	0.0	0.0	0.0	0.0	0.0	0.0	0.0	0.0
129 Oficina de la Presidencia de la República	0.0	0.0	0.0	0.0	0.0	0.0	0.0	0.0	0.0	0.0	0.0	0.0
130 Coordinación de Estrategia y Mensaje Gubernamental	0.0	3.6	0.0	0.0	0.0	0.0	0.0	3.6	0.0	0.0	0.0	0.0
131 Conservaduría de Palacio Nacional	0.0	0.0	0.0	0.0	0.0	0.0	0.0	0.0	0.0	0.0	0.0	0.0
132 Órgano Interno de Control	0.0	0.0	0.0	0.0	0.0	0.0	0.0	0.0	0.0	0.0	0.0	0.0
210 Estado Mayor Presidencial	0.0	0.0	0.6	0.0	0.0	0.0	0.0	0.0	0.0	0.0	0.0	0.6
211 Coordinación General de Transportes Aéreos Presidenciales	0.0	1.7	0.4	0.0	0.0	0.0	0.0	1.7	0.0	0.0	0.0	0.4
<b>4 Gobernación</b>	<b>2,205.2</b>	<b>94.0</b>	<b>169.7</b>	<b>0.0</b>	<b>4.4</b>	<b>0.2</b>	<b>2,145.5</b>	<b>-2.4</b>	<b>-20.4</b>	<b>59.6</b>	<b>92.0</b>	<b>189.9</b>
Sector central	479.3	455.1	567.0	0.0	2.3	0.1	479.3	452.9	566.9	0.0	0.0	0.0
100 Secretaría	0.5	1.5	2.0	0.0	0.0	0.0	0.5	1.5	2.0	0.0	0.0	0.0
111 Dirección General de Comunicación Social	75.7	80.1	62.2	0.0	0.0	0.0	75.7	80.1	62.2	0.0	0.0	0.0
112 Coordinación General de Protección Civil	4.1	8.6	8.6	0.0	0.0	0.0	4.1	8.6	8.6	0.0	0.0	0.0
113 Dirección General de Protección Civil	3.9	7.7	3.2	0.0	0.0	0.0	3.9	7.7	3.2	0.0	0.0	0.0
114 Unidad de Contraloría Interna	0.3	0.3	0.3	0.0	0.0	0.0	0.3	0.3	0.3	0.0	0.0	0.0
115 Dirección General para el Fondo de Desastres Naturales	0.4	0.3	0.8	0.0	0.0	0.0	0.4	0.3	0.8	0.0	0.0	0.0
200 Subsecretaría de Gobierno	152.0	151.7	152.1	0.0	0.0	0.0	152.0	151.7	152.1	0.0	0.0	0.0
211 Unidad de Gobierno	2.9	17.8	4.2	0.0	0.0	0.0	2.9	17.8	4.2	0.0	0.0	0.0
212 Unidad para la Atención de Organizaciones Sociales	0.2	0.2	0.1	0.0	0.0	0.0	0.2	0.2	0.1	0.0	0.0	0.0
213 Dirección General de Coordinación con Entidades Federativas	7.4	3.5	4.1	0.0	0.0	0.0	7.4	3.5	4.1	0.0	0.0	0.0
214 Unidad de Enlace Federal	0.4	0.3	1.4	0.0	0.0	0.0	0.4	0.3	1.4	0.0	0.0	0.0
300 Subsecretaría de Enlace Legislativo	0.1	0.1	0.1	0.0	0.0	0.0	0.1	0.1	0.1	0.0	0.0	0.0
310 Dirección General de Estudios Legislativos	0.1	0.1	0.1	0.0	0.0	0.0	0.1	0.1	0.1	0.0	0.0	0.0
311 Unidad de Enlace Legislativo	0.2	0.1	0.1	0.0	0.0	0.0	0.2	0.1	0.1	0.0	0.0	0.0
312 Dirección General de Información Legislativa	0.1	0.1	0.1	0.0	0.0	0.0	0.1	0.1	0.1	0.0	0.0	0.0
400 Subsecretaría de Población, Migración y Asuntos Religiosos	0.7	0.5	0.6	0.0	0.0	0.0	0.7	0.5	0.6	0.0	0.0	0.0
410 Dirección General del Registro Nacional de Población e Identificación Personal	150.0	130.6	265.1	0.0	0.0	0.0	150.0	130.6	265.1	0.0	0.0	0.0

SALDOS POR DEPENDENCIA, CAPÍTULO DE GASTO Y UNIDAD RESPONSABLE, 2012 <sup>1-/</sup>  
(Cifras acumuladas en millones de pesos)

Ramo/Unidad Responsable	Total			Servicios Personales			Gasto Corriente			Gasto de Capital		
	Enero-abril	Enero-mayo	Enero-junio	Enero-abril	Enero-mayo	Enero-junio	Enero-abril	Enero-mayo	Enero-junio	Enero-abril	Enero-mayo	Enero-junio
411 Dirección General de Asociaciones Religiosas	10.8	10.6	0.4	0.0	0.0	0.0	10.8	10.6	0.4	0.0	0.0	0.0
500 Unidad para el Desarrollo Político	0.1	0.3	0.4	0.0	0.0	0.0	0.1	0.3	0.4	0.0	0.0	0.0
510 Dirección General de Cultura Democrática y Fomento Cívico	13.1	4.9	1.4	0.0	0.0	0.0	13.1	4.9	1.4	0.0	0.0	0.0
700 Subsecretaría de Normatividad de Medios	0.2	0.1	0.2	0.0	0.0	0.0	0.2	0.1	0.2	0.0	0.0	0.0
710 Dirección General de Radio, Televisión y Cinematografía	8.7	9.9	14.7	0.0	0.0	0.0	8.7	9.9	14.7	0.0	0.0	0.0
711 Dirección General de Normatividad de Comunicación	0.1	0.1	0.1	0.0	0.0	0.0	0.1	0.1	0.1	0.0	0.0	0.0
712 Dirección General de Medios Impresos	0.1	0.0	0.0	0.0	0.0	0.0	0.1	0.0	0.0	0.0	0.0	0.0
800 Oficialía Mayor	0.3	2.6	0.1	0.0	2.3	0.0	0.3	0.3	0.1	0.0	0.0	0.0
810 Dirección General de Recursos Humanos	0.7	1.7	3.1	0.0	0.0	0.0	0.7	1.7	3.1	0.0	0.0	0.0
811 Dirección General de Programación y Presupuesto	0.1	0.1	0.0	0.0	0.0	0.0	0.1	0.1	0.0	0.0	0.0	0.0
812 Dirección General de Recursos Materiales y Servicios Generales	27.5	5.8	6.9	0.0	0.0	0.0	27.5	5.8	6.9	0.0	0.0	0.0
813 Dirección General de Tecnologías de la Información	3.5	0.2	2.0	0.0	0.0	0.0	3.5	0.2	2.0	0.0	0.0	0.0
900 Subsecretaría de Asuntos Jurídicos y Derechos Humanos	0.2	0.3	0.5	0.0	0.0	0.0	0.2	0.3	0.5	0.0	0.0	0.0
910 Unidad de Asuntos Jurídicos	0.3	0.3	0.3	0.0	0.0	0.0	0.3	0.3	0.3	0.0	0.0	0.0
911 Unidad para la Promoción y Defensa de los Derechos Humanos	14.0	14.0	31.2	0.0	0.0	0.0	14.0	14.0	31.2	0.0	0.0	0.0
912 Dirección General de Compilación y Consulta del Orden Jurídico Nacional	0.4	0.6	0.5	0.0	0.0	0.0	0.4	0.6	0.5	0.0	0.0	0.0
Órganos Desconcentrados	1,957.4	-200.1	-248.3	0.0	2.0	0.1	1,887.9	-256.3	-393.1	69.5	54.1	144.7
A00 Instituto Nacional para el Federalismo y el Desarrollo Municipal	1.1	1.3	1.4	0.0	0.0	0.0	1.1	1.3	1.4	0.0	0.0	0.0
B00 Archivo General de la Nación	54.1	0.0	0.0	0.0	0.0	0.0	19.9	0.0	0.0	34.2	0.0	0.0
F00 Tribunal Federal de Conciliación y Arbitraje	1.0	3.2	0.8	0.0	0.1	0.0	1.0	3.1	0.8	0.0	0.0	0.0
G00 Secretaría General del Consejo Nacional de Población	2.4	5.6	0.6	0.0	0.0	0.0	2.4	5.6	0.6	0.0	0.0	0.0
H00 Centro Nacional de Prevención de Desastres	5.2	13.8	38.0	0.0	0.0	0.0	5.2	13.5	37.8	0.0	0.2	0.2
I00 Centro de Investigación y Seguridad Nacional	42.5	99.1	139.4	0.0	0.5	0.0	9.1	45.3	13.7	33.4	53.4	125.7
K00 Instituto Nacional de Migración	-474.7	-485.8	-475.1	0.0	0.8	0.0	-476.5	-487.1	-493.8	1.8	0.5	18.8
M00 Secretaría Técnica de la Comisión Calificadora de Publicaciones y Revistas Ilustradas	0.0	0.0	0.0	0.0	0.0	0.0	0.0	0.0	0.0	0.0	0.0	0.0
N00 Coordinación General de la Comisión Mexicana de Ayuda a Refugiados	0.7	1.0	1.9	0.0	0.0	0.0	0.7	1.0	1.9	0.0	0.0	0.0
Q00 Centro de Producción de Programas Informativos y Especiales	4.3	8.1	3.9	0.0	0.0	0.0	4.3	8.0	3.9	0.0	0.0	0.0

**SALDOS POR DEPENDENCIA, CAPÍTULO DE GASTO Y UNIDAD RESPONSABLE, 2012<sup>1-/</sup>**  
(Cifras acumuladas en millones de pesos)

Ramo/Unidad Responsable	Total			Servicios Personales			Gasto Corriente			Gasto de Capital		
	Enero-abril	Enero-mayo	Enero-junio	Enero-abril	Enero-mayo	Enero-junio	Enero-abril	Enero-mayo	Enero-junio	Enero-abril	Enero-mayo	Enero-junio
U00 Secretaría Técnica del Consejo de Coordinación para la Implementación del Sistema de Justicia Penal	0.8	1.3	2.4	0.0	0.0	0.0	0.8	1.3	2.4	0.0	0.0	0.0
V00 Comisión Nacional para Prevenir y Erradicar la Violencia Contra las Mujeres	20.0	21.7	9.9	0.0	0.1	0.0	20.0	21.6	9.9	0.0	0.0	0.0
W00 Secretariado Ejecutivo del Sistema Nacional de Seguridad Pública	2,300.0	130.6	28.4	0.0	0.4	0.0	2,300.0	130.1	28.4	0.0	0.0	0.0
Entidades apoyadas	-231.5	-161.1	-149.0	0.0	0.1	0.0	-221.7	-199.0	-194.2	-9.8	37.9	45.2
EOK Organismo Promotor de Medios Audiovisuales	-233.5	-233.6	-233.9	0.0	0.0	0.0	-223.7	-223.7	-223.7	-9.8	-9.8	-10.2
EZN Archivo General de la Nación	0.0	71.7	83.0	0.0	0.1	0.0	0.0	23.8	27.6	0.0	47.7	55.3
EZQ Consejo Nacional para Prevenir la Discriminación	2.0	0.8	1.9	0.0	0.0	0.0	2.0	0.8	1.9	0.0	0.0	0.0
<b>5 Relaciones Exteriores</b>	<b>203.0</b>	<b>163.1</b>	<b>138.1</b>	<b>136.5</b>	<b>96.5</b>	<b>117.8</b>	<b>62.3</b>	<b>58.7</b>	<b>20.2</b>	<b>4.1</b>	<b>7.9</b>	<b>0.1</b>
Sector central	196.5	154.6	137.3	132.6	92.5	117.4	59.8	54.2	19.8	4.1	7.9	0.1
100 Secretaría	1.4	0.9	0.3	0.8	0.7	0.3	0.6	0.2	0.0	0.0	0.0	0.0
103 Dirección General de Coordinación Política	0.2	0.1	0.1	0.2	0.1	0.1	0.0	0.0	0.0	0.0	0.0	0.0
111 Dirección General de Protocolo	0.3	0.3	0.1	0.2	0.1	0.1	0.1	0.2	0.0	0.0	0.0	0.0
112 Dirección General de Comunicación Social	1.0	0.4	0.5	0.4	0.3	0.2	0.6	0.1	0.3	0.0	0.0	0.0
121 Consultoría Jurídica	2.0	0.6	0.1	0.3	0.2	0.1	1.7	0.4	0.0	0.0	0.0	0.0
123 Dirección General del Acervo Histórico Diplomático	0.6	0.7	0.2	0.4	0.3	0.2	0.2	0.4	0.0	0.0	0.0	0.0
200 Subsecretaría para América del Norte	29.4	14.9	3.2	29.4	14.9	2.8	0.1	0.0	0.4	0.0	0.0	0.0
210 Dirección General para América del Norte	2.5	1.1	0.1	0.3	0.2	0.1	2.1	0.9	0.0	0.1	0.0	0.0
211 Dirección General de Protección a Mexicanos en el Exterior	1.6	1.3	1.9	0.4	0.3	0.2	1.2	1.0	1.7	0.0	0.0	0.0
212 Dirección General de Servicios Consulares	3.3	10.6	9.4	0.3	0.2	0.1	1.6	5.8	9.2	1.4	4.6	0.1
300 Subsecretaría para América Latina y el Caribe	14.7	2.0	2.1	14.4	1.4	1.8	0.3	0.6	0.4	0.0	0.0	0.0
310 Dirección General para América Latina y el Caribe	0.6	1.0	0.2	0.2	0.2	0.2	0.3	0.8	0.0	0.0	0.0	0.0
311 Dirección General de Organismos y Mecanismos Regionales Americanos	0.3	2.0	0.2	0.2	0.2	0.2	0.1	1.8	0.0	0.0	0.0	0.0
312 Dirección General del Proyecto de Integración y Desarrollo de Mesoamérica	0.9	0.4	0.2	0.2	0.1	0.2	0.7	0.3	0.0	0.0	0.0	0.0
400 Subsecretaría de Relaciones Exteriores	24.4	11.8	12.3	24.3	11.6	11.2	0.1	0.2	1.1	0.0	0.0	0.0
411 Dirección General para Europa	19.0	5.6	0.6	0.2	0.2	0.2	18.8	5.4	0.5	0.0	0.0	0.0
412 Dirección General para Asia-Pacífico	0.2	4.5	0.2	0.2	0.2	0.2	0.0	4.3	0.0	0.0	0.0	0.0
413 Dirección General para África y Medio Oriente	0.3	2.7	0.1	0.2	0.1	0.1	0.2	2.6	0.0	0.0	0.0	0.0
500 Unidad de Relaciones Económicas y Cooperación Internacional	0.4	0.3	0.3	0.4	0.3	0.3	0.0	0.0	0.0	0.0	0.0	0.0

**SALDOS POR DEPENDENCIA, CAPÍTULOS DE GASTO Y UNIDAD RESPONSABLE, 2012<sup>1-/</sup>**  
(Cifras acumuladas en millones de pesos)

Ramo/Unidad Responsable	Total			Servicios Personales			Gasto Corriente			Gasto de Capital		
	Enero-abril	Enero-mayo	Enero-junio	Enero-abril	Enero-mayo	Enero-junio	Enero-abril	Enero-mayo	Enero-junio	Enero-abril	Enero-mayo	Enero-junio
510 Dirección General de Promoción Económica Internacional	0.2	0.1	0.1	0.2	0.1	0.1	0.0	0.0	0.0	0.0	0.0	0.0
512 Dirección General de Relaciones Económicas Bilaterales	0.3	0.3	0.2	0.3	0.2	0.2	0.0	0.1	0.0	0.0	0.0	0.0
514 Dirección General de Cooperación Técnica y Científica	0.6	0.8	0.2	0.3	0.2	0.2	0.3	0.6	0.0	0.0	0.0	0.0
515 Dirección General de Cooperación Educativa y Cultural	0.4	0.3	0.3	0.4	0.3	0.3	0.0	0.0	0.0	0.0	0.0	0.0
600 Oficialía Mayor	38.5	44.4	0.3	35.5	44.2	0.3	3.0	0.1	0.0	0.0	0.0	0.0
610 Dirección General del Servicio Exterior y de Recursos Humanos	14.3	8.6	83.0	4.2	4.1	82.9	10.1	4.5	0.1	0.0	0.0	0.0
611 Dirección General de Delegaciones	6.5	11.5	2.5	2.8	2.2	2.5	3.7	9.4	0.0	0.0	0.0	0.0
612 Dirección General de Programación, Organización y Presupuesto	3.4	1.1	0.8	0.8	0.7	0.7	2.6	0.4	0.1	0.0	0.0	0.0
613 Dirección General de Bienes Inmuebles y Recursos Materiales	5.9	1.8	0.7	0.8	0.6	0.7	5.1	0.5	0.0	0.0	0.7	0.0
614 Dirección General de Tecnologías de Información e Innovación	5.6	1.5	0.5	0.5	0.4	0.5	5.1	1.1	0.1	0.0	0.0	0.0
615 Órgano Interno de Control	0.5	0.6	0.3	0.4	0.3	0.3	0.1	0.3	0.0	0.0	0.0	0.0
616 Dirección General de Asuntos Jurídicos	0.6	0.4	0.4	0.5	0.4	0.4	0.1	0.1	0.0	0.0	0.0	0.0
800 Subsecretaría para Asuntos Multilaterales y Derechos Humanos	12.3	6.6	9.1	12.1	6.5	8.8	0.2	0.1	0.3	0.0	0.0	0.0
810 Dirección General para Temas Globales	0.4	0.3	0.2	0.3	0.2	0.2	0.2	0.1	0.0	0.0	0.0	0.0
811 Dirección General para la Organización de las Naciones Unidas	3.0	14.3	6.1	0.4	0.3	0.3	0.0	11.5	5.8	2.6	2.6	0.0
812 Dirección General de Derechos Humanos y Democracia	0.3	0.6	0.2	0.2	0.2	0.2	0.1	0.5	0.0	0.0	0.0	0.0
813 Dirección General de Vinculación con las Organizaciones de la Sociedad Civil	0.3	0.2	0.0	0.1	0.0	0.0	0.2	0.2	0.0	0.0	0.0	0.0
Órganos Desconcentrados	6.4	8.5	0.8	3.9	4.0	0.4	2.5	4.5	0.4	0.0	0.0	0.0
B00 Sección Mexicana de la Comisión Internacional de Límites y Aguas entre México y Estados Unidos	1.4	1.4	0.2	1.4	1.4	0.2	0.0	0.0	0.0	0.0	0.0	0.0
C00 Secciones Mexicanas de las Comisiones Internacionales de Límites y Aguas entre México y Guatemala, y entre México y Belice	0.8	0.9	0.1	0.8	0.9	0.1	0.0	0.0	0.0	0.0	0.0	0.0
I00 Instituto Matías Romero	0.9	0.9	0.1	0.8	0.8	0.1	0.1	0.2	0.0	0.0	0.0	0.0
J00 Instituto de los Mexicanos en el Exterior	1.4	1.2	0.1	1.0	1.0	0.1	0.4	0.2	0.0	0.0	0.0	0.0
K00 Agencia Mexicana de Cooperación Internacional para el Desarrollo	1.9	4.1	0.4	0.0	0.0	0.0	1.9	4.1	0.4	0.0	0.0	0.0
<b>6 Hacienda y Crédito Público</b>	<b>1,246.6</b>	<b>1,702.4</b>	<b>1,504.7</b>	<b>257.3</b>	<b>230.7</b>	<b>305.1</b>	<b>817.9</b>	<b>1,319.7</b>	<b>1,128.3</b>	<b>171.3</b>	<b>152.0</b>	<b>71.3</b>
Sector central	157.7	119.2	59.1	7.5	3.3	3.9	96.4	85.2	36.6	53.8	30.7	18.6
100 Secretaría	1.0	1.1	0.8	0.0	0.0	0.0	1.0	1.1	0.8	0.0	0.0	0.0
110 Unidad de Inteligencia Financiera	3.8	2.9	4.1	0.0	0.0	0.0	3.8	2.9	4.1	0.0	0.0	0.0

SALDOS POR DEPENDENCIA, CAPÍTULO DE GASTO Y UNIDAD RESPONSABLE, 2012 <sup>1-/</sup>  
(Cifras acumuladas en millones de pesos)

Ramo/Unidad Responsable	Total			Servicios Personales			Gasto Corriente			Gasto de Capital		
	Enero-abril	Enero-mayo	Enero-junio	Enero-abril	Enero-mayo	Enero-junio	Enero-abril	Enero-mayo	Enero-junio	Enero-abril	Enero-mayo	Enero-junio
112 Unidad de Comunicación Social y Vocero	6.5	0.3	0.3	0.1	0.0	0.0	6.4	0.3	0.3	0.0	0.0	0.0
113 Órgano Interno de Control	0.3	0.5	0.3	0.1	0.0	0.0	0.2	0.5	0.3	0.0	0.0	0.0
114 Unidad de Coordinación con Entidades Federativas	0.6	0.7	0.7	0.1	0.0	0.0	0.4	0.7	0.7	0.0	0.0	0.0
115 Coordinación General de Tecnologías de Información y Comunicaciones	0.4	0.3	0.3	0.2	0.0	0.0	0.2	0.3	0.3	0.0	0.0	0.0
116 Coordinación General de Calidad y Seguridad de la Información	1.2	0.2	0.4	0.0	0.0	0.0	1.2	0.2	0.4	0.0	0.0	0.0
200 Subsecretaría de Hacienda y Crédito Público	1.1	1.3	1.1	0.1	0.0	0.0	1.0	1.2	1.1	0.0	0.0	0.0
210 Unidad de Crédito Público	0.9	0.7	1.1	0.2	0.0	0.0	0.7	0.7	1.1	0.0	0.0	0.0
211 Unidad de Planeación Económica de la Hacienda Pública	0.8	0.5	0.9	0.2	0.0	0.0	0.6	0.5	0.9	0.0	0.0	0.0
212 Unidad de Banca de Desarrollo	0.5	0.4	1.0	0.1	0.0	0.0	0.4	0.3	1.0	0.0	0.0	0.0
213 Unidad de Banca, Valores y Ahorro	0.6	0.6	0.9	0.1	0.0	0.0	0.4	0.6	0.9	0.0	0.0	0.0
214 Unidad de Seguros, Pensiones y Seguridad Social	0.6	0.4	1.0	0.1	0.0	0.0	0.5	0.4	1.0	0.0	0.0	0.0
215 Unidad de Asuntos Internacionales de Hacienda	60.0	56.9	9.0	0.0	0.0	0.0	60.0	55.8	9.0	0.0	1.1	0.0
300 Subsecretaría de Ingresos	0.7	0.7	0.4	0.1	0.0	0.0	0.6	0.7	0.4	0.0	0.0	0.0
310 Unidad de Política de Ingresos	0.4	0.3	0.3	0.2	0.0	0.0	0.3	0.2	0.3	0.0	0.0	0.0
311 Unidad de Legislación Tributaria	0.2	0.2	0.0	0.1	0.0	0.0	0.0	0.2	0.0	0.0	0.0	0.0
400 Subsecretaría de Egresos	3.4	2.9	3.9	2.5	2.1	3.3	0.9	0.8	0.7	0.0	0.0	0.0
410 Unidad de Inversiones	15.0	9.6	4.1	0.1	0.0	0.0	0.3	0.1	0.1	14.7	9.5	4.0
411 Unidad de Política y Control Presupuestario	9.3	13.0	16.1	0.1	0.0	0.0	0.4	0.5	1.6	8.7	12.5	14.6
412 Unidad de Contabilidad Gubernamental e Informes sobre la Gestión Pública	0.5	0.8	0.4	0.2	0.0	0.0	0.3	0.8	0.4	0.0	0.0	0.0
415 Dirección General de Programación y Presupuesto "B"	0.4	0.3	0.1	0.2	0.0	0.0	0.2	0.2	0.1	0.0	0.0	0.0
416 Dirección General de Programación y Presupuesto "A"	0.3	0.2	0.1	0.2	0.0	0.0	0.1	0.2	0.1	0.0	0.0	0.0
418 Dirección General Jurídica de Egresos	0.1	0.1	0.1	0.0	0.0	0.0	0.1	0.1	0.1	0.0	0.0	0.0
500 Procuraduría Fiscal de la Federación	0.9	0.9	0.3	0.1	0.0	0.0	0.8	0.9	0.3	0.0	0.0	0.0
510 Subprocuraduría Fiscal Federal de Legislación y Consulta	0.1	0.1	0.1	0.1	0.0	0.1	0.1	0.1	0.0	0.0	0.0	0.0
511 Subprocuraduría Fiscal Federal de Amparos	0.4	0.1	0.1	0.1	0.0	0.0	0.3	0.1	0.1	0.0	0.0	0.0
512 Subprocuraduría Fiscal Federal de Asuntos Financieros	0.1	0.1	0.0	0.0	0.0	0.0	0.1	0.1	0.0	0.0	0.0	0.0
513 Subprocuraduría Fiscal Federal de Investigaciones	0.3	0.2	0.1	0.2	0.0	0.0	0.1	0.2	0.1	0.0	0.0	0.0
600 Tesorería de la Federación	0.7	0.3	0.1	0.1	0.0	0.0	0.6	0.3	0.1	0.0	0.0	0.0

SALDOS POR DEPENDENCIA, CAPÍTULO DE GASTO Y UNIDAD RESPONSABLE, 2012 <sup>1-/</sup>  
(Cifras acumuladas en millones de pesos)

Ramo/Unidad Responsable	Total			Servicios Personales			Gasto Corriente			Gasto de Capital		
	Enero-abril	Enero-mayo	Enero-junio	Enero-abril	Enero-mayo	Enero-junio	Enero-abril	Enero-mayo	Enero-junio	Enero-abril	Enero-mayo	Enero-junio
610 Subtesorería de Operación	0.3	0.2	0.0	0.2	0.0	0.0	0.1	0.2	0.0	0.0	0.0	0.0
611 Subtesorería de Contabilidad y Control Operativo	0.2	0.1	0.0	0.1	0.0	0.0	0.1	0.1	0.0	0.0	0.0	0.0
612 Unidad de Vigilancia de Fondos y Valores	1.2	1.1	0.2	0.2	0.0	0.0	1.0	1.1	0.2	0.0	0.0	0.0
613 Dirección General de Procedimientos Legales	0.2	0.5	0.1	0.1	0.0	0.0	0.1	0.5	0.1	0.0	0.0	0.0
700 Oficialía Mayor	0.4	0.4	0.2	0.1	0.0	0.0	0.3	0.4	0.2	0.0	0.0	0.0
710 Dirección General de Recursos Financieros	0.3	0.3	0.0	0.2	0.1	0.0	0.1	0.2	0.0	0.0	0.0	0.0
711 Dirección General de Recursos Humanos	1.8	3.3	1.3	0.3	0.5	0.6	1.5	2.8	0.7	0.0	0.0	0.0
712 Dirección General de Recursos Materiales y Servicios Generales	1.9	4.8	6.2	0.2	0.1	0.0	1.3	4.7	6.2	0.4	0.0	0.0
713 Dirección General de Talleres de Impresión de Estampillas y Valores	36.9	8.0	0.0	0.2	0.0	0.0	6.6	0.2	0.0	30.0	7.7	0.0
715 Dirección General de Promoción Cultural, Obra Pública y Acervo Patrimonial	3.4	4.1	2.8	0.1	0.0	0.0	3.3	4.1	2.8	0.0	0.0	0.0
Órganos Desconcentrados	296.8	339.7	621.2	146.0	162.7	280.9	145.8	173.9	317.4	5.0	3.1	23.0
B00 Comisión Nacional Bancaria y de Valores	93.6	129.3	102.3	67.3	108.0	90.1	26.2	21.3	12.2	0.0	0.0	0.0
C00 Comisión Nacional de Seguros y Fianzas	24.6	56.9	39.3	7.4	6.8	4.1	17.2	50.1	35.1	0.0	0.0	0.0
D00 Comisión Nacional del Sistema de Ahorro para el Retiro	7.1	3.4	24.5	0.0	0.0	0.0	7.1	2.3	3.5	0.0	1.1	21.0
E00 Servicio de Administración Tributaria	171.5	150.1	455.2	71.3	47.9	186.7	95.2	100.1	266.5	5.0	2.0	2.0
Entidades apoyadas	11.4	547.8	-33.3	29.7	1.3	3.5	-109.7	453.8	-53.6	91.4	92.6	16.8
G3A Comisión Nacional para la Protección y Defensa de los Usuarios de Servicios Financieros	5.8	12.2	3.5	5.8	1.3	3.5	0.0	10.9	0.0	0.0	0.0	0.0
GSA Agroasemex, S.A.	0.0	552.2	0.0	0.0	0.0	0.0	0.0	552.2	0.0	0.0	0.0	0.0
HAN Financiera Rural	0.0	0.0	0.0	0.0	0.0	0.0	0.0	0.0	0.0	0.0	0.0	0.0
HAS Fondo Especial de Asistencia Técnica y Garantía para Créditos Agropecuarios	0.0	0.0	0.0	0.0	0.0	0.0	0.0	0.0	0.0	0.0	0.0	0.0
HAT Fondo de Capitalización e Inversión del Sector Rural	3.8	3.8	0.0	0.0	0.0	0.0	0.0	3.8	0.0	3.8	0.0	0.0
HHQ Lotería Nacional para la Asistencia Pública	-200.0	-200.0	-200.0	0.0	0.0	0.0	-200.0	-200.0	-200.0	0.0	0.0	0.0
HJO Banco del Ahorro Nacional y Servicios Financieros, S.N.C.	167.6	179.6	139.3	0.0	0.0	0.0	79.9	86.9	122.5	87.7	92.6	16.8
HKA Servicio de Administración y Enajenación de Bienes	34.2	0.0	23.9	23.8	0.0	0.0	10.4	0.0	23.9	0.0	0.0	0.0
No sectorizadas	780.7	695.7	857.6	74.2	63.4	16.8	685.5	606.7	828.0	21.1	25.5	12.9
AYB Comisión Nacional para el Desarrollo de los Pueblos Indígenas	682.1	605.1	796.4	24.7	13.3	9.8	636.3	567.3	776.3	21.1	24.5	10.4
AYG Notimex, Agencia de Noticias del Estado Mexicano	0.0	1.0	2.0	0.0	0.0	0.0	0.0	0.0	0.0	0.0	1.0	2.0
AYI Procuraduría de la Defensa del Contribuyente	70.8	54.7	25.2	34.1	38.2	3.1	36.8	16.5	22.1	0.0	0.0	0.0
AYJ Procuraduría Social de Atención a las Víctimas de Delitos	8.4	3.9	0.0	7.8	3.9	0.0	0.5	0.0	0.0	0.0	0.0	0.0

**SALDOS POR DEPENDENCIA, CAPÍTULOS DE GASTO Y UNIDAD RESPONSABLE, 2012<sup>1-/</sup>**  
(Cifras acumuladas en millones de pesos)

Ramo/Unidad Responsable	Total			Servicios Personales			Gasto Corriente			Gasto de Capital		
	Enero-abril	Enero-mayo	Enero-junio	Enero-abril	Enero-mayo	Enero-junio	Enero-abril	Enero-mayo	Enero-junio	Enero-abril	Enero-mayo	Enero-junio
HDB Comisión Nacional de Vivienda	0.6	9.7	9.7	0.0	0.0	0.0	0.6	9.7	9.2	0.0	0.0	0.5
HHE Instituto Federal de Acceso a la Información y Protección de Datos	2.3	3.2	0.0	2.3	2.8	0.0	0.0	0.4	0.0	0.0	0.0	0.0
HHG Instituto Nacional de las Mujeres	16.6	18.0	24.3	5.3	5.2	3.9	11.3	12.8	20.4	0.0	0.0	0.0
<b>7 Defensa Nacional</b>	<b>1,067.2</b>	<b>2,193.4</b>	<b>0.0</b>	<b>161.6</b>	<b>837.2</b>	<b>0.0</b>	<b>764.9</b>	<b>664.1</b>	<b>0.0</b>	<b>140.7</b>	<b>692.1</b>	<b>0.0</b>
Sector central	1,067.2	2,193.4	0.0	161.6	837.2	0.0	764.9	664.1	0.0	140.7	692.1	0.0
110 Dirección General de Administración	20.1	41.1	0.0	0.0	30.0	0.0	5.4	6.9	0.0	14.7	4.2	0.0
111 Jefatura del Estado Mayor de la Defensa Nacional	20.7	152.9	0.0	0.0	78.1	0.0	13.1	74.8	0.0	7.6	0.0	0.0
112 Dirección General de Industria Militar	87.8	85.2	0.0	0.8	1.1	0.0	65.4	84.1	0.0	21.5	0.0	0.0
113 Dirección General de Fábricas de Vestuario y Equipo	68.1	101.2	0.0	0.0	1.5	0.0	68.1	99.7	0.0	0.0	0.0	0.0
114 Dirección General de Justicia Militar	41.0	17.2	0.0	41.0	17.1	0.0	0.0	0.0	0.0	0.0	0.0	0.0
115 Dirección General de Educación Militar y Rectoría de la Universidad del Ejército y Fuerza Aérea	19.6	97.2	0.0	14.8	90.7	0.0	4.8	6.5	0.0	0.0	0.0	0.0
116 Dirección General de Sanidad	135.9	89.3	0.0	0.1	0.0	0.0	128.3	83.0	0.0	7.5	6.3	0.0
117 Dirección General de Ingenieros	77.1	68.2	0.0	0.0	0.0	0.0	9.7	5.6	0.0	67.4	62.6	0.0
120 Comandancia I Región Militar	231.3	600.3	0.0	53.7	496.2	0.0	169.7	96.2	0.0	7.9	7.8	0.0
121 Comandancia II Región Militar	3.5	1.2	0.0	0.1	0.0	0.0	3.5	1.2	0.0	0.0	0.0	0.0
122 Comandancia III Región Militar	8.3	1.0	0.0	0.1	0.0	0.0	8.0	0.8	0.0	0.2	0.2	0.0
123 Comandancia IV Región Militar	4.6	1.6	0.0	0.3	0.0	0.0	4.4	1.6	0.0	0.0	0.0	0.0
124 Comandancia V Región Militar	8.8	2.0	0.0	0.1	0.0	0.0	8.5	1.8	0.0	0.2	0.2	0.0
125 Comandancia VI Región Militar	3.8	5.1	0.0	0.1	0.0	0.0	3.8	5.1	0.0	0.0	0.0	0.0
126 Comandancia VII Región Militar	8.1	8.6	0.0	0.0	7.5	0.0	7.9	0.9	0.0	0.2	0.2	0.0
127 Comandancia VIII Región Militar	2.0	21.5	0.0	0.1	18.0	0.0	2.0	3.5	0.0	0.0	0.0	0.0
128 Comandancia IX Región Militar	3.0	0.4	0.0	0.0	0.0	0.0	3.0	0.4	0.0	0.0	0.0	0.0
129 Comandancia X Región Militar	0.4	0.5	0.0	0.1	0.0	0.0	0.3	0.5	0.0	0.0	0.0	0.0
130 Comandancia XI Región Militar	11.4	2.3	0.0	0.2	0.0	0.0	11.2	2.3	0.0	0.1	0.1	0.0
131 Comandancia XII Región Militar	5.0	1.8	0.0	0.0	0.0	0.0	5.0	1.8	0.0	0.0	0.0	0.0
132 Comandancia de la Fuerza Aérea Mexicana	181.0	764.8	0.0	0.4	46.5	0.0	167.7	140.4	0.0	12.9	578.0	0.0
135 Presidencia del Supremo Tribunal Militar	12.3	0.1	0.0	12.3	0.0	0.0	0.0	0.1	0.0	0.0	0.0	0.0
136 Procuraduría General de Justicia Militar	37.3	50.7	0.0	37.2	50.4	0.0	0.1	0.3	0.0	0.0	0.0	0.0
138 Dirección General de Comunicación Social	9.8	19.0	0.0	0.2	0.0	0.0	9.5	13.4	0.0	0.0	5.6	0.0
139 Dirección General de Derechos Humanos	7.1	5.4	0.0	0.0	0.0	0.0	7.1	5.4	0.0	0.0	0.0	0.0
140 Dirección General de Informática	59.0	54.6	0.0	0.1	0.0	0.0	58.5	27.7	0.0	0.4	26.9	0.0
<b>8 Agricultura, Ganadería, Desarrollo Rural, Pesca y Alimentación</b>	<b>5,741.6</b>	<b>3,304.6</b>	<b>951.6</b>	<b>213.0</b>	<b>378.5</b>	<b>215.1</b>	<b>5,290.5</b>	<b>2,744.0</b>	<b>605.7</b>	<b>238.1</b>	<b>182.0</b>	<b>130.8</b>
Sector central	2,772.3	1,886.9	595.7	103.0	200.8	155.1	2,669.3	1,686.1	440.6	0.0	0.0	0.0
100 Secretaría	12.5	19.1	12.2	0.7	1.9	1.4	11.8	17.3	10.8	0.0	0.0	0.0



SALDOS POR DEPENDENCIA, CAPÍTULOS DE GASTO Y UNIDAD RESPONSABLE, 2012 <sup>1-/</sup>  
(Cifras acumuladas en millones de pesos)

Ramo/Unidad Responsable	Total			Servicios Personales			Gasto Corriente			Gasto de Capital			
	Enero-abril	Enero-mayo	Enero-junio	Enero-abril	Enero-mayo	Enero-junio	Enero-abril	Enero-mayo	Enero-junio	Enero-abril	Enero-mayo	Enero-junio	
110	Coordinación General Jurídica	1.0	2.5	2.5	0.8	1.2	0.9	0.2	1.3	1.6	0.0	0.0	0.0
111	Coordinación General de Comunicación Social	0.8	7.1	26.3	0.5	0.8	0.6	0.3	6.2	25.7	0.0	0.0	0.0
112	Coordinación General de Política Sectorial	44.9	12.5	12.1	0.7	1.0	0.7	44.2	11.5	11.4	0.0	0.0	0.0
113	Coordinación General de Delegaciones	286.6	378.8	96.7	0.4	0.8	0.7	286.1	378.0	95.9	0.0	0.0	0.0
114	Unidad de Contraloría Interna	1.9	3.8	3.4	1.3	3.2	3.1	0.6	0.5	0.4	0.0	0.0	0.0
115	Coordinación General de Enlace y Operación	459.4	5.4	2.9	0.1	0.1	1.0	459.3	5.2	1.9	0.0	0.0	0.0
116	Coordinación General de Ganadería	50.7	107.6	20.9	0.6	0.8	0.7	50.1	106.8	20.2	0.0	0.0	0.0
121	Delegación en Aguascalientes	2.9	2.1	1.3	0.9	1.5	1.3	2.0	0.6	0.1	0.0	0.0	0.0
122	Delegación en Baja California	1.4	2.6	2.1	1.3	2.3	1.9	0.0	0.3	0.1	0.0	0.0	0.0
123	Delegación en Baja California Sur	2.0	2.6	1.1	0.9	1.5	1.1	1.1	1.2	0.0	0.0	0.0	0.0
124	Delegación en Campeche	3.2	4.3	3.7	1.1	1.9	1.7	2.1	2.4	2.1	0.0	0.0	0.0
125	Delegación en Coahuila	3.4	3.8	2.9	1.1	1.7	1.7	2.3	2.1	1.3	0.0	0.0	0.0
126	Delegación en Colima	4.7	6.2	1.9	1.2	2.1	1.7	3.5	4.1	0.2	0.0	0.0	0.0
127	Delegación en Chiapas	9.7	13.1	6.3	3.4	6.1	4.6	6.3	7.0	1.7	0.0	0.0	0.0
128	Delegación en Chihuahua	5.0	7.7	3.2	1.9	3.3	2.5	3.1	4.4	0.6	0.0	0.0	0.0
129	Delegación en el Distrito Federal	4.2	5.7	1.4	0.9	1.5	1.2	3.3	4.2	0.2	0.0	0.0	0.0
130	Delegación en Durango	3.9	6.0	4.0	1.4	2.3	2.2	2.5	3.7	1.9	0.0	0.0	0.0
131	Delegación en Guanajuato	3.1	6.7	5.2	1.4	2.5	2.0	1.7	4.1	3.3	0.0	0.0	0.0
132	Delegación en Guerrero	9.1	11.6	9.5	1.9	3.4	2.5	7.1	8.3	6.9	0.0	0.0	0.0
133	Delegación en Hidalgo	5.2	7.9	6.7	1.5	2.5	1.8	3.7	5.4	4.9	0.0	0.0	0.0
134	Delegación en Jalisco	18.1	17.0	2.8	1.8	3.2	2.4	16.3	13.8	0.4	0.0	0.0	0.0
135	Delegación en el Estado de México	11.0	13.9	5.6	2.0	3.7	2.9	8.9	10.2	2.7	0.0	0.0	0.0
136	Delegación en Michoacán	9.4	13.8	6.0	2.3	4.2	3.2	7.1	9.6	2.8	0.0	0.0	0.0
137	Delegación en Morelos	2.5	2.9	1.4	0.9	1.3	1.0	1.6	1.7	0.4	0.0	0.0	0.0
138	Delegación en Nayarit	3.6	6.6	5.6	1.2	2.2	1.7	2.4	4.5	3.9	0.0	0.0	0.0
139	Delegación en Nuevo León	5.4	6.1	4.6	1.2	2.0	1.4	4.2	4.1	3.2	0.0	0.0	0.0
140	Delegación en Oaxaca	5.8	7.8	3.6	2.3	3.8	3.4	3.5	4.0	0.2	0.0	0.0	0.0
141	Delegación en Puebla	8.1	9.7	6.0	2.0	3.4	2.9	6.1	6.2	3.2	0.0	0.0	0.0
142	Delegación en Querétaro	2.3	3.2	0.8	0.8	1.3	0.8	1.5	1.9	0.0	0.0	0.0	0.0
143	Delegación en Quintana Roo	3.4	4.0	2.8	0.9	1.4	1.1	2.5	2.5	1.7	0.0	0.0	0.0
144	Delegación en San Luis Potosí	3.8	4.6	1.7	1.3	2.3	1.6	2.5	2.3	0.1	0.0	0.0	0.0
145	Delegación en Sinaloa	9.0	11.4	9.3	2.0	3.5	3.1	7.0	7.9	6.2	0.0	0.0	0.0
146	Delegación en Sonora	6.0	9.0	3.4	1.3	2.5	2.2	4.7	6.6	1.2	0.0	0.0	0.0
147	Delegación en Tabasco	2.9	4.4	2.2	1.4	2.4	2.1	1.5	2.0	0.1	0.0	0.0	0.0
148	Delegación en Tamaulipas	5.6	7.3	4.0	2.2	3.9	3.3	3.3	3.4	0.7	0.0	0.0	0.0
149	Delegación en Tlaxcala	2.1	3.0	1.5	1.1	1.7	1.5	1.0	1.3	0.1	0.0	0.0	0.0
150	Delegación en Veracruz	4.0	6.8	4.9	2.9	4.9	3.9	1.2	2.0	1.0	0.0	0.0	0.0
151	Delegación en Yucatán	3.6	5.0	2.7	1.7	2.8	2.6	1.9	2.2	0.1	0.0	0.0	0.0
152	Delegación en Zacatecas	3.5	6.1	3.3	1.8	2.9	2.5	1.7	3.2	0.8	0.0	0.0	0.0
153	Delegación en la Región Lagunera	3.6	5.1	1.7	1.1	1.8	1.4	2.5	3.3	0.3	0.0	0.0	0.0
200	Subsecretaría de Fomento a los Agronegocios	0.6	0.9	0.8	0.3	0.5	0.3	0.3	0.4	0.4	0.0	0.0	0.0
210	Dirección General de Estudios Agropecuarios y Pesqueros	0.7	2.7	0.9	0.3	0.8	0.4	0.4	1.8	0.5	0.0	0.0	0.0

SALDOS POR DEPENDENCIA, CAPÍTULO DE GASTO Y UNIDAD RESPONSABLE, 2012 <sup>1-/</sup>  
(Cifras acumuladas en millones de pesos)

Ramo/Unidad Responsable	Total			Servicios Personales			Gasto Corriente			Gasto de Capital		
	Enero-abril	Enero-mayo	Enero-junio	Enero-abril	Enero-mayo	Enero-junio	Enero-abril	Enero-mayo	Enero-junio	Enero-abril	Enero-mayo	Enero-junio
211 Dirección General de Administración de Riesgos y Proyectos de Inversión	364.2	15.1	6.8	0.3	0.4	0.3	363.9	14.6	6.5	0.0	0.0	0.0
212 Dirección General de Apoyo al Financiamiento Rural	89.7	91.4	25.1	0.3	0.5	0.4	89.4	90.9	24.7	0.0	0.0	0.0
300 Subsecretaría de Agricultura	85.7	170.9	1.2	0.3	0.6	0.5	85.4	170.3	0.7	0.0	0.0	0.0
310 Dirección General de Fomento a la Agricultura	571.8	125.9	5.2	0.5	3.6	3.1	571.3	122.3	2.1	0.0	0.0	0.0
311 Dirección General de Vinculación y Desarrollo Tecnológico	173.0	82.9	46.0	0.4	0.8	0.5	172.6	82.1	45.5	0.0	0.0	0.0
400 Subsecretaría de Desarrollo Rural	0.7	1.1	1.2	0.3	0.5	0.4	0.4	0.6	0.8	0.0	0.0	0.0
410 Dirección General de Apoyos para el Desarrollo Rural	249.3	13.2	3.1	0.2	3.1	2.5	249.1	10.1	0.5	0.0	0.0	0.0
411 Dirección General de Programas Regionales y Organización Rural	49.9	21.9	9.5	0.2	0.8	1.4	49.7	21.1	8.2	0.0	0.0	0.0
412 Dirección General de Estudios para el Desarrollo Rural	5.8	391.5	10.8	0.1	0.3	0.1	5.6	391.2	10.7	0.0	0.0	0.0
413 Dirección General de Servicios Profesionales para el Desarrollo Rural	3.8	1.9	1.8	0.2	0.4	0.2	3.6	1.6	1.7	0.0	0.0	0.0
500 Oficialía Mayor	0.6	37.4	3.9	0.3	37.1	3.6	0.3	0.4	0.4	0.0	0.0	0.0
510 Dirección General de Eficiencia Financiera y Rendición de Cuentas	7.7	21.1	6.4	0.8	1.6	1.5	6.9	19.5	5.0	0.0	0.0	0.0
511 Dirección General de Desarrollo Humano y Profesionalización	69.5	86.6	102.2	40.3	47.7	55.9	29.2	38.8	46.3	0.0	0.0	0.0
512 Dirección General de Proveduría y Racionalización de Bienes y Servicios	50.0	29.1	31.5	1.4	2.5	2.1	48.6	26.7	29.3	0.0	0.0	0.0
513 Dirección General de Promoción de la Eficiencia y Calidad de los Servicios	20.4	28.8	38.8	0.7	2.1	1.8	19.6	26.7	37.0	0.0	0.0	0.0
Órganos Desconcentrados	2,715.3	1,257.6	289.7	56.1	107.5	19.5	2,421.1	968.0	157.2	238.1	182.0	113.1
B00 Servicio Nacional de Sanidad, Inocuidad y Calidad Agroalimentaria	962.0	255.5	6.9	1.2	39.2	0.1	960.8	216.3	6.8	0.0	0.0	0.0
C00 Servicio Nacional de Inspección y Certificación de Semillas	10.4	52.2	1.1	8.1	5.2	0.0	2.4	47.1	1.1	0.0	0.0	0.0
D00 Colegio Superior Agropecuario del Estado de Guerrero	9.6	17.1	22.4	2.9	3.2	3.5	6.6	13.9	17.8	0.0	0.0	1.1
F00 Apoyos y Servicios a la Comercialización Agropecuaria	1,301.6	500.1	112.9	13.2	15.3	5.2	1,239.6	424.8	107.7	48.8	60.0	0.0
G00 Servicio de Información Agroalimentaria y Pesquera	31.6	41.4	8.3	3.4	3.8	3.9	28.2	37.6	4.4	0.0	0.0	0.0
H00 Instituto Nacional de Pesca	166.1	151.4	107.7	15.2	26.7	4.0	52.1	41.7	13.7	98.8	83.0	90.0
I00 Comisión Nacional de Acuacultura y Pesca	234.0	239.9	30.5	12.1	14.2	2.8	131.5	186.7	5.7	90.4	39.0	22.0
Entidades apoyadas	254.0	160.1	66.2	53.8	70.2	40.5	200.1	89.8	7.9	0.0	0.0	17.8
A11 Universidad Autónoma Chapingo	101.6	0.0	5.5	0.3	0.0	0.0	101.4	0.0	0.0	0.0	0.0	5.4
AFU Comité Nacional para el Desarrollo Sustentable de la Caña de Azúcar	20.3	14.5	7.9	0.2	0.4	0.2	20.1	14.1	7.7	0.0	0.0	0.0
I6L Fideicomiso de Riesgo Compartido	48.1	39.3	0.0	0.8	1.2	0.0	47.3	38.1	0.0	0.0	0.0	0.0

**SALDOS POR DEPENDENCIA, CAPÍTULOS DE GASTO Y UNIDAD RESPONSABLE, 2012<sup>1-/</sup>**  
(Cifras acumuladas en millones de pesos)

Ramo/Unidad Responsable	Total			Servicios Personales			Gasto Corriente			Gasto de Capital		
	Enero-abril	Enero-mayo	Enero-junio	Enero-abril	Enero-mayo	Enero-junio	Enero-abril	Enero-mayo	Enero-junio	Enero-abril	Enero-mayo	Enero-junio
I6U Fondo de Empresas Expropiadas del Sector Azucarero	0.1	0.1	0.2	0.0	0.0	0.0	0.1	0.1	0.1	0.0	0.0	0.0
I9H Instituto Nacional para el Desarrollo de Capacidades del Sector Rural, A.C.	0.0	0.0	0.0	0.0	0.0	0.0	0.0	0.0	0.0	0.0	0.0	0.0
IZC Colegio de Postgraduados	10.3	6.6	0.0	0.0	0.0	0.0	10.3	6.6	0.0	0.0	0.0	0.0
IZI Comisión Nacional de las Zonas Áridas	0.0	7.1	0.0	0.0	0.0	0.0	0.0	7.1	0.0	0.0	0.0	0.0
JAG Instituto Nacional de Investigaciones Forestales, Agrícolas y Pecuarias	73.6	92.5	52.6	52.6	68.6	40.3	21.0	23.9	0.0	0.0	0.0	12.3
<b>9 Comunicaciones y Transportes</b>	<b>3,961.7</b>	<b>3,847.1</b>	<b>-1,252.1</b>	<b>58.0</b>	<b>72.1</b>	<b>80.2</b>	<b>-720.0</b>	<b>-512.2</b>	<b>-516.3</b>	<b>4,623.6</b>	<b>4,287.2</b>	<b>-816.0</b>
Sector central	3,538.8	3,360.8	-2,104.9	0.0	0.0	0.0	-994.2	-810.0	-812.6	4,533.0	4,170.7	-1,292.3
100 Secretaría	0.8	0.3	0.3	0.0	0.0	0.0	0.8	0.3	0.3	0.0	0.0	0.0
102 Dirección General de Vinculación	0.7	0.6	0.6	0.0	0.0	0.0	0.7	0.6	0.6	0.0	0.0	0.0
110 Unidad de Asuntos Jurídicos	0.8	0.3	0.3	0.0	0.0	0.0	0.8	0.3	0.3	0.0	0.0	0.0
111 Dirección General de Comunicación Social	33.9	16.4	21.2	0.0	0.0	0.0	33.4	14.5	19.9	0.5	1.9	1.3
112 Órgano Interno de Control	3.1	2.6	3.5	0.0	0.0	0.0	3.1	2.6	3.5	0.0	0.0	0.0
114 Dirección General de Planeación	1.0	1.2	0.7	0.0	0.0	0.0	1.0	1.2	0.7	0.0	0.0	0.0
200 Subsecretaría de Infraestructura	0.5	0.2	0.5	0.0	0.0	0.0	0.5	0.2	0.5	0.0	0.0	0.0
210 Dirección General de Carreteras	20.9	37.7	24.2	0.0	0.0	0.0	4.0	8.0	6.3	16.9	29.7	18.0
211 Dirección General de Conservación de Carreteras	-1,155.8	-1,018.2	-2,695.5	0.0	0.0	0.0	-1,188.4	-1,077.4	-1,068.1	32.6	59.2	-1,627.4
212 Dirección General de Servicios Técnicos	12.1	17.3	2.5	0.0	0.0	0.0	2.4	3.5	2.5	9.7	13.8	0.0
214 Dirección General de Desarrollo Carretero	1.7	3.3	5.7	0.0	0.0	0.0	1.7	3.2	2.5	0.0	0.1	3.3
300 Subsecretaría de Transporte	4.5	4.3	2.6	0.0	0.0	0.0	4.5	4.3	2.6	0.0	0.0	0.0
310 Dirección General de Aeronáutica Civil	21.8	17.7	43.1	0.0	0.0	0.0	17.8	17.5	43.1	4.0	0.3	0.0
311 Dirección General de Transporte Ferroviario y Multimodal	2,669.2	1,553.7	35.0	0.0	0.0	0.0	5.8	2.8	3.0	2,663.4	1,550.9	32.0
312 Dirección General de Autotransporte Federal	10.0	12.1	26.0	0.0	0.0	0.0	10.0	12.1	26.0	0.0	0.0	0.0
313 Dirección General de Protección y Medicina Preventiva en el Transporte	2.9	21.6	22.4	0.0	0.0	0.0	2.9	21.6	22.4	0.0	0.0	0.0
400 Subsecretaría de Comunicaciones	56.1	113.1	1.6	0.0	0.0	0.0	5.1	1.0	1.5	51.0	112.1	0.1
411 Dirección General de Política de Telecomunicaciones y de Radiodifusión	6.7	56.1	8.4	0.0	0.0	0.0	6.7	56.1	8.4	0.0	0.0	0.0
414 Unidad de la Red Privada del Gobierno Federal	0.3	0.9	2.2	0.0	0.0	0.0	0.3	0.9	2.2	0.0	0.0	0.0
415 Coordinación de la Sociedad de la Información y el Conocimiento	2.2	3.3	3.8	0.0	0.0	0.0	2.2	3.3	3.8	0.0	0.0	0.0
500 Coordinación General de Puertos y Marina Mercante	0.6	2.0	0.8	0.0	0.0	0.0	0.6	2.0	0.8	0.0	0.0	0.0
510 Dirección General de Puertos	194.5	74.6	46.9	0.0	0.0	0.0	3.1	3.5	2.9	191.4	71.1	43.9

SALDOS POR DEPENDENCIA, CAPÍTULO DE GASTO Y UNIDAD RESPONSABLE, 2012 <sup>1-/</sup>  
(Cifras acumuladas en millones de pesos)

Ramo/Unidad Responsable	Total			Servicios Personales			Gasto Corriente			Gasto de Capital		
	Enero-abril	Enero-mayo	Enero-junio	Enero-abril	Enero-mayo	Enero-junio	Enero-abril	Enero-mayo	Enero-junio	Enero-abril	Enero-mayo	Enero-junio
511 Dirección General de Marina Mercante	4.4	14.8	14.0	0.0	0.0	0.0	4.4	13.8	13.1	0.0	0.9	0.9
512 Dirección General de Fomento y Administración Portuaria	0.6	2.5	0.8	0.0	0.0	0.0	0.6	2.5	0.8	0.0	0.0	0.0
600 Coordinación General de Centros SCT	0.4	0.5	0.6	0.0	0.0	0.0	0.4	0.5	0.6	0.0	0.0	0.0
611 Dirección General de Evaluación	1.6	2.4	2.8	0.0	0.0	0.0	1.6	2.4	2.8	0.0	0.0	0.0
621 Centro SCT Aguascalientes	13.1	58.0	9.2	0.0	0.0	0.0	0.8	1.3	5.3	12.3	56.7	3.9
622 Centro SCT Baja California	52.0	42.7	14.7	0.0	0.0	0.0	2.8	2.5	2.0	49.2	40.2	12.7
623 Centro SCT Baja California Sur	9.5	164.5	12.9	0.0	0.0	0.0	0.7	0.7	0.4	8.9	163.9	12.5
624 Centro SCT Campeche	60.6	32.1	15.6	0.0	0.0	0.0	1.5	2.0	1.7	59.0	30.1	13.9
625 Centro SCT Coahuila	53.7	46.4	133.2	0.0	0.0	0.0	2.8	2.2	2.6	50.9	44.2	130.7
626 Centro SCT Colima	168.5	170.7	148.1	0.0	0.0	0.0	0.9	1.0	0.9	167.6	169.7	147.2
627 Centro SCT Chiapas	103.3	103.4	-690.5	0.0	0.0	0.0	1.7	1.8	1.1	101.6	101.7	-691.6
628 Centro SCT Chihuahua	40.7	56.4	3.4	0.0	0.0	0.0	1.9	2.3	2.3	38.8	54.1	1.0
630 Centro SCT Durango	36.3	71.1	87.7	0.0	0.0	0.0	0.9	0.9	0.9	35.4	70.2	86.8
631 Centro SCT Guanajuato	114.0	223.3	119.7	0.0	0.0	0.0	1.8	2.1	1.7	112.2	221.1	118.1
632 Centro SCT Guerrero	84.6	122.1	-381.8	0.0	0.0	0.0	3.3	2.7	2.1	81.3	119.3	-383.9
633 Centro SCT Hidalgo	44.2	44.9	38.7	0.0	0.0	0.0	0.8	0.8	0.7	43.4	44.0	38.0
634 Centro SCT Jalisco	90.6	113.8	174.1	0.0	0.0	0.0	3.2	3.4	2.6	87.4	110.4	171.5
635 Centro SCT México	67.0	200.9	118.1	0.0	0.0	0.0	2.6	2.3	2.5	64.4	198.6	115.5
636 Centro SCT Michoacán	58.4	60.2	-6.3	0.0	0.0	0.0	1.5	1.7	1.5	56.9	58.5	-7.7
637 Centro SCT Morelos	113.9	79.2	37.4	0.0	0.0	0.0	1.1	1.6	1.1	112.8	77.6	36.3
638 Centro SCT Nayarit	9.4	18.6	11.8	0.0	0.0	0.0	2.2	2.5	2.0	7.2	16.1	9.7
639 Centro SCT Nuevo León	28.3	57.5	86.2	0.0	0.0	0.0	1.3	1.9	1.9	27.0	55.7	84.3
640 Centro SCT Oaxaca	123.9	153.4	150.8	0.0	0.0	0.0	2.5	2.8	2.5	121.4	150.6	148.3
641 Centro SCT Puebla	22.2	27.5	58.8	0.0	0.0	0.0	0.9	1.0	1.1	21.3	26.5	57.7
642 Centro SCT Querétaro	38.3	52.7	42.5	0.0	0.0	0.0	1.8	1.8	1.4	36.6	50.9	41.1
643 Centro SCT Quintana Roo	31.5	56.5	5.8	0.0	0.0	0.0	3.9	4.3	2.9	27.6	52.2	2.9
644 Centro SCT San Luis Potosí	-119.9	-75.3	-114.1	0.0	0.0	0.0	0.5	0.5	0.5	-120.4	-75.7	-114.7
645 Centro SCT Sinaloa	45.3	56.4	30.1	0.0	0.0	0.0	2.0	1.8	1.9	43.3	54.6	28.2
646 Centro SCT Sonora	55.2	99.7	40.9	0.0	0.0	0.0	1.6	1.9	1.9	53.5	97.8	39.0
647 Centro SCT Tabasco	24.1	22.3	62.1	0.0	0.0	0.0	1.3	1.2	1.0	22.8	21.1	61.0
648 Centro SCT Tamaulipas	45.1	38.7	-17.4	0.0	0.0	0.0	3.9	4.1	3.2	41.2	34.6	-20.6
649 Centro SCT Tlaxcala	38.9	40.5	55.6	0.0	0.0	0.0	0.7	1.0	0.4	38.2	39.5	55.1
650 Centro SCT Veracruz	76.7	159.5	58.9	0.0	0.0	0.0	3.9	3.8	3.2	72.8	155.7	55.6
651 Centro SCT Yucatán	55.7	79.6	3.4	0.0	0.0	0.0	2.2	2.3	2.4	53.5	77.3	1.1
652 Centro SCT Zacatecas	37.2	-17.1	-23.6	0.0	0.0	0.0	1.7	1.9	1.4	35.5	-19.0	-25.0
700 Oficialía Mayor	0.3	0.3	0.3	0.0	0.0	0.0	0.3	0.3	0.3	0.0	0.0	0.0
710 Dirección General de Programación, Organización y Presupuesto	7.0	4.4	2.6	0.0	0.0	0.0	7.0	4.4	2.6	0.0	0.0	0.0
711 Dirección General de Recursos Humanos	8.8	8.7	14.9	0.0	0.0	0.0	8.8	8.7	14.9	0.0	0.0	0.0
712 Dirección General de Recursos Materiales	2.7	40.7	10.7	0.0	0.0	0.0	2.7	8.0	3.9	0.0	32.7	6.8
713 Unidad de Tecnologías de Información y Comunicaciones	2.5	5.4	5.4	0.0	0.0	0.0	2.5	5.4	5.4	0.0	0.0	0.0
Organos Desconcentrados	258.3	213.0	230.7	57.8	71.8	80.0	109.9	104.7	113.6	90.6	36.5	37.1
A00 Instituto Mexicano del Transporte	8.8	11.3	34.0	2.6	2.3	2.7	6.1	8.9	12.0	0.0	0.0	19.3
C00 Servicios a la Navegación en el Espacio Aéreo Mexicano	178.1	115.3	115.0	18.0	28.3	45.7	69.5	50.6	51.5	90.6	36.5	17.8
D00 Comisión Federal de Telecomunicaciones	71.4	86.4	81.6	37.1	41.2	31.5	34.3	45.2	50.1	0.0	0.0	0.0
Entidades apoyadas	164.6	273.3	622.1	0.3	0.3	0.3	164.3	193.1	182.7	0.0	80.0	439.1

**SALDOS POR DEPENDENCIA, CAPÍTULO DE GASTO Y UNIDAD RESPONSABLE, 2012 <sup>1-/</sup>**  
(Cifras acumuladas en millones de pesos)

Ramo/Unidad Responsable	Total			Servicios Personales			Gasto Corriente			Gasto de Capital		
	Enero-abril	Enero-mayo	Enero-junio	Enero-abril	Enero-mayo	Enero-junio	Enero-abril	Enero-mayo	Enero-junio	Enero-abril	Enero-mayo	Enero-junio
J0U Caminos y Puentes Federales de Ingresos y Servicios Conexos	0.0	0.0	39.0	0.0	0.0	0.0	0.0	0.0	0.0	0.0	0.0	39.0
J2P Administración Portuaria Integral de Dos Bocas, S.A. de C.V.	0.0	0.0	0.0	0.0	0.0	0.0	0.0	0.0	0.0	0.0	0.0	0.0
J2W Administración Portuaria Integral de Topolobampo, S.A. de C.V.	0.0	0.0	6.5	0.0	0.0	0.0	0.0	0.0	0.0	0.0	0.0	6.5
J3A Administración Portuaria Integral de Lázaro Cárdenas, S.A. de C.V.	0.0	0.0	0.0	0.0	0.0	0.0	0.0	0.0	0.0	0.0	0.0	0.0
J3C Administración Portuaria Integral de Puerto Madero, S.A. de C.V.	0.0	0.0	0.0	0.0	0.0	0.0	0.0	0.0	0.0	0.0	0.0	0.0
J3F Administración Portuaria Integral de Coatzacoalcos, S.A. de C.V.	0.0	0.0	0.0	0.0	0.0	0.0	0.0	0.0	0.0	0.0	0.0	0.0
J3G Administración Portuaria Integral de Salina Cruz, S.A. de C.V.	0.0	0.0	0.0	0.0	0.0	0.0	0.0	0.0	0.0	0.0	0.0	0.0
J3L Ferrocarril del Istmo de Tehuantepec, S.A. de C.V.	0.9	1.0	1.3	0.0	0.0	0.0	0.9	1.0	1.3	0.0	0.0	0.0
J4V Fideicomiso de Formación y Capacitación para el Personal de la Marina Mercante Nacional	0.3	0.3	0.3	0.3	0.3	0.3	0.0	0.0	0.0	0.0	0.0	0.0
J9E Servicio Postal Mexicano	163.4	192.0	549.2	0.0	0.0	0.0	163.4	192.0	181.2	0.0	0.0	368.0
JZL Aeropuertos y Servicios Auxiliares	0.0	0.0	0.0	0.0	0.0	0.0	0.0	0.0	0.0	0.0	0.0	0.0
JZN Agencia Espacial Mexicana	0.0	0.0	0.2	0.0	0.0	0.0	0.0	0.0	0.2	0.0	0.0	0.0
KCZ Telecomunicaciones de México	0.0	80.0	25.6	0.0	0.0	0.0	0.0	0.0	0.0	0.0	80.0	25.6
<b>10 Economía</b>	<b>617.5</b>	<b>139.3</b>	<b>186.2</b>	<b>1.9</b>	<b>30.3</b>	<b>21.5</b>	<b>-145.8</b>	<b>-226.7</b>	<b>-226.4</b>	<b>761.5</b>	<b>335.7</b>	<b>391.2</b>
Sector central	604.8	102.3	168.8	0.7	0.0	0.0	-155.3	-226.2	-221.8	759.3	328.6	390.6
100 Secretaría	9.9	2.2	4.3	0.0	0.0	0.0	9.9	2.2	4.3	0.0	0.0	0.0
102 Coordinación General del Programa Nacional de Financiamiento al Microempresario	0.3	0.1	0.1	0.0	0.0	0.0	0.3	0.1	0.1	0.0	0.0	0.0
104 Unidad de Contraloría Interna	0.9	0.6	0.4	0.0	0.0	0.0	0.9	0.6	0.4	0.0	0.0	0.0
110 Unidad de Asuntos Jurídicos	0.8	0.6	0.4	0.0	0.0	0.0	0.8	0.6	0.4	0.0	0.0	0.0
120 Coordinación General de Delegaciones Federales	1.4	2.3	0.9	0.0	0.0	0.0	1.4	2.3	0.9	0.0	0.0	0.0
121 Delegación en Aguascalientes	0.0	0.0	0.0	0.0	0.0	0.0	0.0	0.0	0.0	0.0	0.0	0.0
122 Delegación en Baja California	0.0	0.0	0.0	0.0	0.0	0.0	0.0	0.0	0.0	0.0	0.0	0.0
123 Delegación en Baja California Sur	0.0	0.0	0.0	0.0	0.0	0.0	0.0	0.0	0.0	0.0	0.0	0.0
124 Delegación en Campeche	0.0	0.0	0.0	0.0	0.0	0.0	0.0	0.0	0.0	0.0	0.0	0.0
125 Delegación en Coahuila	0.5	0.9	0.1	0.0	0.0	0.0	0.5	0.9	0.1	0.0	0.0	0.0
126 Delegación en Colima	0.0	0.0	0.0	0.0	0.0	0.0	0.0	0.0	0.0	0.0	0.0	0.0
127 Delegación en Chiapas	0.0	0.0	0.0	0.0	0.0	0.0	0.0	0.0	0.0	0.0	0.0	0.0
128 Delegación en Chihuahua	0.1	0.0	0.0	0.0	0.0	0.0	0.1	0.0	0.0	0.0	0.0	0.0
129 Delegación en Distrito Federal	0.1	0.0	0.0	0.0	0.0	0.0	0.1	0.0	0.0	0.0	0.0	0.0
130 Delegación en Durango	0.0	0.0	0.0	0.0	0.0	0.0	0.0	0.0	0.0	0.0	0.0	0.0

SALDOS POR DEPENDENCIA, CAPÍTULO DE GASTO Y UNIDAD RESPONSABLE, 2012 <sup>1-/</sup>  
(Cifras acumuladas en millones de pesos)

Ramo/Unidad Responsable	Total			Servicios Personales			Gasto Corriente			Gasto de Capital		
	Enero-abril	Enero-mayo	Enero-junio	Enero-abril	Enero-mayo	Enero-junio	Enero-abril	Enero-mayo	Enero-junio	Enero-abril	Enero-mayo	Enero-junio
131 Delegación en Guanajuato	0.1	0.1	0.0	0.0	0.0	0.0	0.1	0.1	0.0	0.0	0.0	0.0
132 Delegación en Guerrero	0.0	0.0	0.0	0.0	0.0	0.0	0.0	0.0	0.0	0.0	0.0	0.0
133 Delegación en Hidalgo	0.1	0.0	0.0	0.0	0.0	0.0	0.1	0.0	0.0	0.0	0.0	0.0
134 Delegación en Jalisco	0.0	0.0	0.0	0.0	0.0	0.0	0.0	0.0	0.0	0.0	0.0	0.0
135 Delegación en México	0.1	0.0	0.0	0.0	0.0	0.0	0.1	0.0	0.0	0.0	0.0	0.0
136 Delegación en Michoacán	0.0	0.0	0.0	0.0	0.0	0.0	0.0	0.0	0.0	0.0	0.0	0.0
137 Delegación en Morelos	0.0	0.0	0.0	0.0	0.0	0.0	0.0	0.0	0.0	0.0	0.0	0.0
138 Delegación en Nayarit	0.2	0.0	0.1	0.0	0.0	0.0	0.2	0.0	0.1	0.0	0.0	0.0
139 Delegación en Nuevo León	0.5	0.2	0.2	0.0	0.0	0.0	0.5	0.2	0.2	0.0	0.0	0.0
140 Delegación en Oaxaca	0.0	0.0	0.0	0.0	0.0	0.0	0.0	0.0	0.0	0.0	0.0	0.0
141 Delegación en Puebla	0.2	0.0	0.0	0.0	0.0	0.0	0.2	0.0	0.0	0.0	0.0	0.0
142 Delegación en Querétaro	0.0	0.0	0.0	0.0	0.0	0.0	0.0	0.0	0.0	0.0	0.0	0.0
143 Delegación en Quintana Roo	0.0	0.0	0.0	0.0	0.0	0.0	0.0	0.0	0.0	0.0	0.0	0.0
144 Delegación en San Luis Potosí	0.0	0.0	0.0	0.0	0.0	0.0	0.0	0.0	0.0	0.0	0.0	0.0
145 Delegación en Sinaloa	0.0	0.0	0.0	0.0	0.0	0.0	0.0	0.0	0.0	0.0	0.0	0.0
146 Delegación en Sonora	0.1	0.0	0.0	0.0	0.0	0.0	0.1	0.0	0.0	0.0	0.0	0.0
147 Delegación en Tabasco	0.0	0.0	0.0	0.0	0.0	0.0	0.0	0.0	0.0	0.0	0.0	0.0
148 Delegación en Tamaulipas	0.0	0.0	0.0	0.0	0.0	0.0	0.0	0.0	0.0	0.0	0.0	0.0
149 Delegación en Tlaxcala	0.0	0.0	0.0	0.0	0.0	0.0	0.0	0.0	0.0	0.0	0.0	0.0
150 Delegación en Veracruz	0.1	0.0	0.0	0.0	0.0	0.0	0.1	0.0	0.0	0.0	0.0	0.0
151 Delegación en Yucatán	0.0	0.0	0.0	0.0	0.0	0.0	0.0	0.0	0.0	0.0	0.0	0.0
152 Delegación en Zacatecas	0.0	0.0	0.0	0.0	0.0	0.0	0.0	0.0	0.0	0.0	0.0	0.0
154 Subdelegación en Tijuana	0.0	0.0	0.0	0.0	0.0	0.0	0.0	0.0	0.0	0.0	0.0	0.0
155 Subdelegación en Piedras Negras	0.1	0.0	0.0	0.0	0.0	0.0	0.1	0.0	0.0	0.0	0.0	0.0
156 Subdelegación en Torreón	0.1	0.0	0.0	0.0	0.0	0.0	0.1	0.0	0.0	0.0	0.0	0.0
157 Subdelegación en Tapachula	0.0	0.0	0.0	0.0	0.0	0.0	0.0	0.0	0.0	0.0	0.0	0.0
158 Subdelegación en Ciudad Juárez	0.1	0.0	0.0	0.0	0.0	0.0	0.1	0.0	0.0	0.0	0.0	0.0
159 Subdelegación en Gómez Palacio	0.1	0.0	0.0	0.0	0.0	0.0	0.1	0.0	0.0	0.0	0.0	0.0
160 Subdelegación en Celaya	0.0	0.0	0.0	0.0	0.0	0.0	0.0	0.0	0.0	0.0	0.0	0.0
161 Subdelegación en Chilpancingo	0.0	0.0	0.0	0.0	0.0	0.0	0.0	0.0	0.0	0.0	0.0	0.0
162 Subdelegación en Cancún	0.0	0.0	0.0	0.0	0.0	0.0	0.0	0.0	0.0	0.0	0.0	0.0
163 Subdelegación en Ciudad Obregón	0.0	0.0	0.0	0.0	0.0	0.0	0.0	0.0	0.0	0.0	0.0	0.0
164 Subdelegación en Nogales	0.0	0.0	0.0	0.0	0.0	0.0	0.0	0.0	0.0	0.0	0.0	0.0
165 Subdelegación en San Luis Río Colorado	0.0	0.0	0.0	0.0	0.0	0.0	0.0	0.0	0.0	0.0	0.0	0.0
166 Subdelegación en Matamoros	0.0	0.0	0.0	0.0	0.0	0.0	0.0	0.0	0.0	0.0	0.0	0.0
167 Subdelegación en Nuevo Laredo	0.1	0.0	0.0	0.0	0.0	0.0	0.1	0.0	0.0	0.0	0.0	0.0
168 Subdelegación en Reynosa	0.0	0.0	0.0	0.0	0.0	0.0	0.0	0.0	0.0	0.0	0.0	0.0
169 Subdelegación en Tampico	0.0	0.0	0.0	0.0	0.0	0.0	0.0	0.0	0.0	0.0	0.0	0.0
170 Subdelegación en Coatzacoalcos	0.0	0.0	0.0	0.0	0.0	0.0	0.0	0.0	0.0	0.0	0.0	0.0
171 Subdelegación en Poza Rica	0.0	0.0	0.0	0.0	0.0	0.0	0.0	0.0	0.0	0.0	0.0	0.0
172 Subdelegación en el Puerto de Veracruz	0.0	0.0	0.0	0.0	0.0	0.0	0.0	0.0	0.0	0.0	0.0	0.0
200 Subsecretaría para la Pequeña y Mediana Empresa	442.8	43.2	116.1	0.0	0.0	0.0	57.6	43.2	36.5	385.2	0.0	79.6

SALDOS POR DEPENDENCIA, CAPÍTULO DE GASTO Y UNIDAD RESPONSABLE, 2012 <sup>1-/</sup>  
(Cifras acumuladas en millones de pesos)

Ramo/Unidad Responsable	Total			Servicios Personales			Gasto Corriente			Gasto de Capital		
	Enero-abril	Enero-mayo	Enero-junio	Enero-abril	Enero-mayo	Enero-junio	Enero-abril	Enero-mayo	Enero-junio	Enero-abril	Enero-mayo	Enero-junio
210 Dirección General de Capacitación e Innovación Tecnológica	102.1	102.2	102.1	0.0	0.0	0.0	0.6	0.7	0.6	101.5	101.5	101.5
211 Dirección General de Promoción Empresarial	0.3	0.1	0.1	0.0	0.0	0.0	0.3	0.1	0.1	0.0	0.0	0.0
212 Dirección General de Desarrollo Empresarial y Oportunidades de Negocio	118.8	106.6	191.9	0.0	0.0	0.0	0.3	4.9	1.2	118.5	101.7	190.6
213 Dirección General de Oferta Exportable	2.3	0.8	0.6	0.0	0.0	0.0	2.3	0.8	0.6	0.0	0.0	0.0
300 Subsecretaría de Competitividad y Normatividad	2.6	3.3	3.0	0.0	0.0	0.0	2.6	3.3	3.0	0.0	0.0	0.0
312 Dirección General de Normas	2.9	2.0	1.1	0.0	0.0	0.0	2.9	2.0	1.1	0.0	0.0	0.0
315 Dirección General de Inversión Extranjera	1.4	1.5	1.1	0.0	0.0	0.0	1.4	1.5	1.1	0.0	0.0	0.0
316 Dirección General de Normatividad Mercantil	3.5	4.1	2.2	0.0	0.0	0.0	3.5	4.1	2.2	0.0	0.0	0.0
317 Secretariado Técnico de la Competitividad	2.5	8.6	38.1	0.0	0.0	0.0	2.5	8.6	38.1	0.0	0.0	0.0
400 Subsecretaría de Industria y Comercio	2.7	2.1	1.0	0.0	0.0	0.0	2.7	2.1	1.0	0.0	0.0	0.0
410 Dirección General de Comercio Interior y Economía Digital	148.2	122.3	1.8	0.7	0.0	0.0	4.7	3.7	1.8	142.8	118.6	0.0
412 Dirección General de Industrias Básicas	-283.0	-333.1	-333.5	0.0	0.0	0.0	-283.0	-333.1	-333.5	0.0	0.0	0.0
414 Dirección General de Comercio Exterior	0.7	0.8	0.5	0.0	0.0	0.0	0.7	0.8	0.5	0.0	0.0	0.0
415 Dirección General de Industrias Pesadas y de Alta Tecnología	2.3	1.7	0.9	0.0	0.0	0.0	2.3	1.7	0.9	0.0	0.0	0.0
416 Unidad de Prácticas Comerciales Internacionales	2.3	2.0	1.1	0.0	0.0	0.0	2.3	2.0	1.1	0.0	0.0	0.0
420 Coordinación General de Minería	0.7	1.2	0.8	0.0	0.0	0.0	0.7	1.2	0.8	0.0	0.0	0.0
421 Dirección General de Minas	3.6	2.9	1.2	0.0	0.0	0.0	3.6	2.9	1.2	0.0	0.0	0.0
422 Dirección General de Promoción Minera	1.8	2.0	0.9	0.0	0.0	0.0	1.8	2.0	0.9	0.0	0.0	0.0
500 Subsecretaría de Comercio Exterior	1.5	2.1	3.0	0.0	0.0	0.0	1.5	2.1	3.0	0.0	0.0	0.0
510 Dirección General de Negociaciones Multilaterales y Regionales	1.8	1.9	0.6	0.0	0.0	0.0	1.8	1.9	0.6	0.0	0.0	0.0
511 Dirección General de Consultoría Jurídica de Negociaciones	8.1	1.1	0.9	0.0	0.0	0.0	8.1	1.1	0.9	0.0	0.0	0.0
512 Unidad de Coordinación de Negociaciones Internacionales	0.7	0.9	0.6	0.0	0.0	0.0	0.7	0.9	0.6	0.0	0.0	0.0
513 Dirección General de Política Comercial	0.4	1.5	0.7	0.0	0.0	0.0	0.4	1.5	0.7	0.0	0.0	0.0
514 Dirección General de Evaluación y Seguimiento de Negociaciones	1.1	1.4	2.1	0.0	0.0	0.0	1.1	1.4	2.1	0.0	0.0	0.0
700 Oficialía Mayor	0.5	0.6	0.8	0.0	0.0	0.0	0.5	0.6	0.8	0.0	0.0	0.0
710 Dirección General de Recursos Humanos	2.5	2.4	2.0	0.0	0.0	0.0	2.5	2.4	2.0	0.0	0.0	0.0
711 Dirección General de Recursos Materiales y Servicios Generales	11.6	7.6	19.4	0.0	0.0	0.0	0.3	0.9	0.6	11.3	6.7	18.8
712 Dirección General de Programación, Organización y Presupuesto	0.1	0.3	0.2	0.0	0.0	0.0	0.1	0.3	0.2	0.0	0.0	0.0

**SALDOS POR DEPENDENCIA, CAPÍTULOS DE GASTO Y UNIDAD RESPONSABLE, 2012<sup>1-/</sup>**  
(Cifras acumuladas en millones de pesos)

Ramo/Unidad Responsable	Total			Servicios Personales			Gasto Corriente			Gasto de Capital		
	Enero-abril	Enero-mayo	Enero-junio	Enero-abril	Enero-mayo	Enero-junio	Enero-abril	Enero-mayo	Enero-junio	Enero-abril	Enero-mayo	Enero-junio
713 Dirección General de Informática	1.5	0.8	0.5	0.0	0.0	0.0	1.5	0.8	0.5	0.0	0.0	0.0
Órganos Desconcentrados	2.7	5.1	2.1	0.4	0.7	0.8	0.3	0.7	0.8	2.0	3.8	0.4
A00 Comisión Federal de Competencia	2.2	4.0	0.7	0.0	0.0	0.0	0.2	0.2	0.2	2.0	3.8	0.4
B00 Comisión Federal de Mejora Regulatoria	0.2	0.5	0.5	0.1	0.0	0.0	0.1	0.5	0.5	0.0	0.0	0.0
C00 Coordinación General del Programa Nacional de Apoyo para las Empresas de Solidaridad	0.3	0.7	0.9	0.3	0.7	0.8	0.0	0.0	0.0	0.0	0.0	0.0
Entidades apoyadas	10.0	31.9	15.4	0.7	29.7	20.6	9.1	-1.2	-5.4	0.2	3.4	0.2
K2H Centro Nacional de Metrología	0.9	7.5	16.4	0.7	7.1	16.1	0.2	0.5	0.3	0.0	0.0	0.0
K2W ProMéxico	6.8	-5.2	-6.8	0.0	0.0	0.0	6.8	-5.2	-6.8	0.0	0.0	0.0
LAT Procuraduría Federal del Consumidor	1.8	29.4	5.8	0.0	22.6	4.5	1.6	3.5	1.1	0.2	3.3	0.2
LAU Servicio Geológico Mexicano	0.5	0.1	0.0	0.0	0.0	0.0	0.5	0.0	0.0	0.0	0.1	0.0
<b>11 Educación Pública</b>	<b>1,905.0</b>	<b>3,434.3</b>	<b>49.1</b>	<b>62.5</b>	<b>173.0</b>	<b>82.9</b>	<b>1,878.4</b>	<b>3,058.7</b>	<b>113.7</b>	<b>-36.0</b>	<b>202.7</b>	<b>-147.5</b>
Sector central	1,996.2	2,849.5	519.6	9.0	64.2	44.9	1,575.6	2,481.1	370.5	411.6	304.2	104.3
100 Secretaría	0.9	2.3	2.0	0.3	1.8	0.4	0.7	0.4	1.6	0.0	0.0	0.0
110 Dirección General de Comunicación Social	5.3	18.2	1.5	0.2	0.7	0.7	5.2	17.5	0.7	0.0	0.0	0.0
111 Dirección General de Asuntos Jurídicos	0.4	1.7	0.6	0.4	1.6	0.4	0.1	0.1	0.2	0.0	0.0	0.0
112 Dirección General de Relaciones Internacionales	37.5	13.4	12.6	0.1	1.0	0.7	37.5	12.5	12.0	0.0	0.0	0.0
114 Coordinación General de Oficinas de Servicios Federales de Apoyo a la Educación	0.3	1.1	1.0	0.1	0.8	0.4	0.2	0.2	0.6	0.0	0.0	0.0
115 Coordinación General de Educación Intercultural y Bilingüe	1.0	1.4	1.0	0.0	0.6	0.1	1.0	0.8	0.9	0.0	0.0	0.0
116 Órgano Interno de Control	1.1	1.6	0.5	0.1	1.4	0.4	1.0	0.2	0.1	0.0	0.0	0.0
120 Coordinación Ejecutiva	0.5	1.7	0.9	0.1	1.3	0.5	0.4	0.4	0.5	0.0	0.0	0.0
121 Oficina de Servicios Federales de Apoyo a la Educación en el Estado de Aguascalientes	0.1	0.2	0.2	0.0	0.2	0.1	0.1	0.1	0.1	0.0	0.0	0.0
122 Oficina de Servicios Federales de Apoyo a la Educación en el Estado de Baja California	0.1	0.2	0.2	0.0	0.1	0.1	0.1	0.1	0.1	0.0	0.0	0.0
123 Oficina de Servicios Federales de Apoyo a la Educación en el Estado de Baja California Sur	0.1	0.2	0.3	0.1	0.2	0.3	0.0	0.0	0.0	0.0	0.0	0.0
124 Oficina de Servicios Federales de Apoyo a la Educación en el Estado de Campeche	0.0	0.1	0.1	0.0	0.1	0.1	0.0	0.0	0.0	0.0	0.0	0.0
125 Oficina de Servicios Federales de Apoyo a la Educación en el Estado de Coahuila	0.0	0.1	0.1	0.0	0.1	0.1	0.0	0.0	0.0	0.0	0.0	0.0
126 Oficina de Servicios Federales de Apoyo a la Educación en el Estado de Colima	0.1	0.1	0.1	0.0	0.1	0.0	0.1	0.1	0.0	0.0	0.0	0.0
127 Oficina de Servicios Federales de Apoyo a la Educación en el Estado de Chiapas	0.1	0.2	0.1	0.0	0.1	0.1	0.1	0.1	0.0	0.0	0.0	0.0
128 Oficina de Servicios Federales de Apoyo a la Educación en el Estado de Chihuahua	0.0	0.1	0.1	0.0	0.1	0.1	0.0	0.0	0.0	0.0	0.0	0.0



SALDOS POR DEPENDENCIA, CAPÍTULO DE GASTO Y UNIDAD RESPONSABLE, 2012 <sup>1-/</sup>  
(Cifras acumuladas en millones de pesos)

Ramo/Unidad Responsable	Total			Servicios Personales			Gasto Corriente			Gasto de Capital		
	Enero-abril	Enero-mayo	Enero-junio	Enero-abril	Enero-mayo	Enero-junio	Enero-abril	Enero-mayo	Enero-junio	Enero-abril	Enero-mayo	Enero-junio
130 Oficina de Servicios Federales de Apoyo a la Educación en el Estado de Durango	0.0	0.1	0.1	0.0	0.1	0.1	0.0	0.0	0.0	0.0	0.0	0.0
131 Oficina de Servicios Federales de Apoyo a la Educación en el Estado de Guanajuato	0.0	0.1	0.1	0.0	0.1	0.1	0.0	0.0	0.0	0.0	0.0	0.0
132 Oficina de Servicios Federales de Apoyo a la Educación en el Estado de Guerrero	0.0	0.2	0.1	0.0	0.2	0.1	0.0	0.0	0.0	0.0	0.0	0.0
133 Oficina de Servicios Federales de Apoyo a la Educación en el Estado de Hidalgo	0.0	0.3	0.2	0.0	0.2	0.2	0.0	0.0	0.0	0.0	0.0	0.0
134 Oficina de Servicios Federales de Apoyo a la Educación en el Estado de Jalisco	0.0	0.1	0.1	0.0	0.1	0.1	0.0	0.0	0.0	0.0	0.0	0.0
135 Oficina de Servicios Federales de Apoyo a la Educación en el Estado de México	0.0	0.2	0.2	0.0	0.1	0.1	0.0	0.0	0.0	0.0	0.0	0.0
136 Oficina de Servicios Federales de Apoyo a la Educación en el Estado de Michoacán	0.0	0.1	0.0	0.0	0.0	0.0	0.0	0.0	0.0	0.0	0.0	0.0
137 Oficina de Servicios Federales de Apoyo a la Educación en el Estado de Morelos	0.1	0.1	0.0	0.0	0.0	0.0	0.1	0.0	0.0	0.0	0.0	0.0
138 Oficina de Servicios Federales de Apoyo a la Educación en el Estado de Nayarit	0.0	0.1	0.0	0.0	0.1	0.0	0.0	0.0	0.0	0.0	0.0	0.0
139 Oficina de Servicios Federales de Apoyo a la Educación en el Estado de Nuevo León	0.0	0.1	0.0	0.0	0.0	0.0	0.0	0.0	0.0	0.0	0.0	0.0
140 Oficina de Servicios Federales de Apoyo a la Educación en el Estado de Oaxaca	0.0	0.4	0.1	0.0	0.4	0.1	0.0	0.0	0.0	0.0	0.0	0.0
141 Oficina de Servicios Federales de Apoyo a la Educación en el Estado de Puebla	0.0	0.0	0.2	0.0	0.0	0.2	0.0	0.0	0.0	0.0	0.0	0.0
142 Oficina de Servicios Federales de Apoyo a la Educación en el Estado de Querétaro	0.0	0.0	0.0	0.0	0.0	0.0	0.0	0.0	0.0	0.0	0.0	0.0
143 Oficina de Servicios Federales de Apoyo a la Educación en el Estado de Quintana Roo	0.1	0.2	0.1	0.0	0.1	0.0	0.1	0.0	0.1	0.0	0.0	0.0
144 Oficina de Servicios Federales de Apoyo a la Educación en el Estado de San Luis Potosí	0.1	0.1	0.1	0.0	0.0	0.0	0.1	0.0	0.1	0.0	0.0	0.0
145 Oficina de Servicios Federales de Apoyo a la Educación en el Estado de Sinaloa	0.0	0.1	0.1	0.0	0.1	0.1	0.0	0.0	0.0	0.0	0.0	0.0
146 Oficina de Servicios Federales de Apoyo a la Educación en el Estado de Sonora	0.1	0.1	0.1	0.0	0.0	0.0	0.1	0.0	0.1	0.0	0.0	0.0
147 Oficina de Servicios Federales de Apoyo a la Educación en el Estado de Tabasco	0.0	0.1	0.1	0.0	0.1	0.1	0.0	0.0	0.0	0.0	0.0	0.0

SALDOS POR DEPENDENCIA, CAPÍTULOS DE GASTO Y UNIDAD RESPONSABLE, 2012 <sup>1-/</sup>  
(Cifras acumuladas en millones de pesos)

Ramo/Unidad Responsable	Total			Servicios Personales			Gasto Corriente			Gasto de Capital		
	Enero-abril	Enero-mayo	Enero-junio	Enero-abril	Enero-mayo	Enero-junio	Enero-abril	Enero-mayo	Enero-junio	Enero-abril	Enero-mayo	Enero-junio
148 Oficina de Servicios Federales de Apoyo a la Educación en el Estado de Tamaulipas	0.0	0.1	0.1	0.0	0.1	0.0	0.0	0.0	0.0	0.0	0.0	0.0
149 Oficina de Servicios Federales de Apoyo a la Educación en el Estado de Tlaxcala	0.0	0.1	0.1	0.0	0.1	0.1	0.0	0.0	0.0	0.0	0.0	0.0
150 Oficina de Servicios Federales de Apoyo a la Educación en el Estado de Veracruz	0.0	0.1	0.1	0.0	0.1	0.0	0.0	0.0	0.1	0.0	0.0	0.0
151 Oficina de Servicios Federales de Apoyo a la Educación en el Estado de Yucatán	0.0	0.1	0.1	0.0	0.1	0.1	0.0	0.0	0.0	0.0	0.0	0.0
152 Oficina de Servicios Federales de Apoyo a la Educación en el Estado de Zacatecas	0.0	0.1	0.0	0.0	0.0	0.0	0.0	0.0	0.0	0.0	0.0	0.0
153 Coordinación de Órganos Desconcentrados y del Sector Paraestatal	0.0	1.3	0.2	0.0	0.5	0.2	0.0	0.8	0.0	0.0	0.0	0.0
200 Unidad de Planeación y Evaluación de Políticas Educativas	27.7	2.1	1.2	0.0	2.1	0.4	27.7	0.0	0.8	0.0	0.0	0.0
210 Dirección General de Planeación y Programación	0.2	6.8	1.5	0.0	1.2	0.8	0.2	5.6	0.8	0.0	0.0	0.0
211 Dirección General de Acreditación, Incorporación y Revalidación	1.5	2.0	1.5	0.0	0.7	0.3	1.5	1.3	1.2	0.0	0.0	0.0
212 Dirección General de Evaluación de Políticas	0.3	1.3	0.6	0.0	0.9	0.6	0.3	0.3	0.0	0.0	0.0	0.0
215 Coordinación Nacional de Carrera Magisterial	0.1	0.9	0.7	0.0	0.6	0.4	0.1	0.3	0.3	0.0	0.0	0.0
216 Dirección General de Televisión Educativa	11.5	36.2	17.1	0.0	1.9	0.5	11.5	34.3	14.5	0.0	0.0	2.1
300 Subsecretaría de Educación Básica	2.0	0.9	0.5	0.3	0.8	0.4	1.7	0.1	0.1	0.0	0.0	0.0
310 Dirección General de Desarrollo de la Gestión e Innovación Educativa	293.4	330.2	1.6	0.0	3.5	0.4	292.4	323.4	1.3	1.0	3.3	0.0
311 Dirección General de Materiales Educativos	5.4	593.0	4.0	0.0	4.6	2.5	5.4	588.3	1.5	0.0	0.0	0.0
312 Dirección General de Desarrollo Curricular	3.3	17.4	1.9	0.0	6.0	0.5	3.3	11.4	1.4	0.0	0.0	0.0
313 Dirección General de Educación Indígena	58.1	7.4	1.1	0.0	5.1	1.0	58.1	2.4	0.1	0.0	0.0	0.0
314 Dirección General de Formación Continua de Maestros en Servicio	162.8	44.4	29.1	0.0	2.0	0.6	162.8	42.4	28.6	0.0	0.0	0.0
500 Subsecretaría de Educación Superior	76.2	41.3	31.4	0.1	8.9	1.3	46.1	2.3	0.2	30.0	30.0	30.0
511 Dirección General de Educación Superior Universitaria	199.6	719.0	60.5	0.3	3.4	1.3	199.3	645.6	54.2	0.0	70.1	5.0
512 Dirección General de Profesiones	0.2	0.3	0.1	0.1	0.3	0.1	0.1	0.0	0.1	0.0	0.0	0.0
513 Dirección General de Educación Superior Tecnológica	383.3	237.4	69.4	0.9	0.7	4.2	41.8	62.0	51.5	340.6	174.7	13.6
514 Coordinación General de Universidades Tecnológicas	48.1	44.8	25.3	0.0	0.2	0.2	9.6	24.5	16.0	38.5	20.1	9.1
515 Dirección General de Educación Superior para Profesionales de la Educación	85.9	81.9	73.2	0.0	0.4	0.6	85.7	79.3	70.9	0.2	2.2	1.6

SALDOS POR DEPENDENCIA, CAPÍTULO DE GASTO Y UNIDAD RESPONSABLE, 2012 <sup>1-/</sup>  
(Cifras acumuladas en millones de pesos)

Ramo/Unidad Responsable	Total			Servicios Personales			Gasto Corriente			Gasto de Capital		
	Enero-abril	Enero-mayo	Enero-junio	Enero-abril	Enero-mayo	Enero-junio	Enero-abril	Enero-mayo	Enero-junio	Enero-abril	Enero-mayo	Enero-junio
600 Subsecretaría de Educación Media Superior	6.0	6.1	18.3	0.0	1.8	2.9	6.0	3.1	13.8	0.0	1.3	1.7
610 Dirección General de Educación Tecnológica Agropecuaria	2.3	0.2	3.1	0.1	0.1	2.7	2.2	0.1	0.4	0.0	0.0	0.0
611 Dirección General de Educación Tecnológica Industrial	2.4	3.3	7.4	1.8	2.2	6.7	0.6	1.1	0.7	0.0	0.0	0.0
613 Dirección General de Centros de Formación para el Trabajo	2.6	3.8	7.4	0.2	0.0	1.8	1.1	1.3	1.4	1.3	2.5	4.2
615 Dirección General de Educación en Ciencia y Tecnología del Mar	0.1	0.4	0.6	0.0	0.0	0.6	0.1	0.4	0.0	0.0	0.0	0.0
616 Dirección General del Bachillerato	0.3	1.3	0.7	0.1	1.2	0.4	0.2	0.1	0.3	0.0	0.0	0.0
700 Oficialía Mayor	361.2	487.3	31.2	0.0	0.3	0.0	361.2	487.0	31.2	0.0	0.0	0.0
710 Dirección General de Administración Presupuestal y Recursos Financieros	2.5	6.8	2.0	0.0	0.5	0.3	2.5	6.3	1.7	0.0	0.0	0.0
711 Dirección General de Personal	6.0	11.6	16.2	3.6	1.6	7.2	2.4	10.0	9.0	0.0	0.0	0.0
712 Dirección General de Recursos Materiales y Servicios	203.9	112.0	87.6	0.1	0.1	0.1	203.8	112.0	50.6	0.0	0.0	36.9
713 Dirección General de Tecnología de la Información	0.9	1.4	0.8	0.0	0.2	0.0	0.9	1.2	0.7	0.0	0.0	0.0
714 Dirección General de Innovación, Calidad y Organización	0.1	1.3	0.2	0.0	0.2	0.1	0.1	1.1	0.1	0.0	0.0	0.0
Órganos Desconcentrados	-101.9	52.8	-62.2	47.3	76.8	31.1	134.4	121.5	56.6	-283.6	-145.5	-149.9
A00 Universidad Pedagógica Nacional	10.8	43.6	14.2	0.0	20.5	0.0	10.8	23.1	14.2	0.0	0.0	0.0
B00 Instituto Politécnico Nacional	-130.0	-130.0	-150.0	20.0	20.0	0.0	0.0	0.0	0.0	-150.0	-150.0	-150.0
B01 XE-IPN Canal 11	19.6	7.0	6.1	0.0	0.0	6.1	17.7	6.6	0.0	1.9	0.3	0.0
D00 Instituto Nacional de Antropología e Historia	0.0	0.0	0.1	0.0	0.0	0.0	0.0	0.0	0.1	0.0	0.0	0.0
E00 Instituto Nacional de Bellas Artes y Literatura	76.6	53.3	9.2	4.2	1.2	2.6	70.6	48.4	6.6	1.9	3.7	0.0
F00 Radio Educación	3.7	2.2	1.2	1.5	1.3	1.0	2.2	0.5	0.3	0.0	0.4	0.0
G00 Comisión de Apelación y Arbitraje del Deporte	0.6	0.0	0.0	0.0	0.0	0.0	0.6	0.0	0.0	0.0	0.0	0.0
H00 Consejo Nacional para la Cultura y las Artes	-88.6	57.5	42.0	20.1	28.9	13.3	28.7	28.6	28.6	-137.4	0.0	0.1
I00 Instituto Nacional del Derecho de Autor	3.7	6.8	8.9	0.0	2.2	2.2	3.7	4.6	6.7	0.0	0.0	0.0
J00 Instituto Nacional de Estudios Históricos de las Revoluciones de México	1.6	2.7	2.7	1.5	2.6	2.5	0.1	0.1	0.1	0.0	0.0	0.0
K00 Universidad Abierta y a Distancia de México	0.0	9.6	3.4	0.0	0.0	3.4	0.0	9.6	0.0	0.0	0.0	0.0
Entidades apoyadas	10.6	532.1	-408.3	6.2	32.0	6.9	168.4	456.1	-313.3	-164.0	44.0	-101.9
MAR Fondo de Cultura Económica	0.0	0.0	0.0	0.0	0.0	0.0	0.0	0.0	0.0	0.0	0.0	0.0
A2M Universidad Autónoma Metropolitana	23.3	29.2	0.0	0.0	29.2	0.0	23.3	0.0	0.0	0.0	0.0	0.0
A3Q Universidad Nacional Autónoma de México	0.0	0.0	2.5	0.0	0.0	0.0	0.0	0.0	2.5	0.0	0.0	0.0
L3N Centro de Capacitación Cinematográfica, A.C.	1.4	5.5	5.9	0.0	0.0	1.0	0.0	5.5	1.0	1.4	0.0	4.0
L3P Centro de Enseñanza Técnica Industrial	2.2	1.8	0.5	0.0	0.0	0.0	2.2	1.8	0.5	0.0	0.0	0.0
L4J Centro de Investigación y de Estudios Avanzados del Instituto Politécnico Nacional	0.0	0.0	0.0	0.0	0.0	0.0	0.0	0.0	0.0	0.0	0.0	0.0

**SALDOS POR DEPENDENCIA, CAPÍTULOS DE GASTO Y UNIDAD RESPONSABLE, 2012 <sup>1-/</sup>**  
(Cifras acumuladas en millones de pesos)

Ramo/Unidad Responsable	Total			Servicios Personales			Gasto Corriente			Gasto de Capital		
	Enero-abril	Enero-mayo	Enero-junio	Enero-abril	Enero-mayo	Enero-junio	Enero-abril	Enero-mayo	Enero-junio	Enero-abril	Enero-mayo	Enero-junio
L5N Colegio de Bachilleres	0.0	0.0	0.1	0.0	0.0	0.0	0.0	0.0	0.1	0.0	0.0	0.0
L5X Colegio Nacional de Educación Profesional Técnica	1.2	0.7	0.9	0.5	0.0	0.0	0.7	0.0	0.9	0.0	0.7	0.0
L6H Comisión de Operación y Fomento de Actividades Académicas del Instituto Politécnico Nacional	0.0	0.0	0.0	0.0	0.0	0.0	0.0	0.0	0.0	0.0	0.0	0.0
L6I Comisión Nacional de Cultura Física y Deporte	67.4	775.3	1.8	0.0	0.0	0.3	44.5	741.6	1.5	22.9	33.7	0.0
L6J Comisión Nacional de Libros de Texto Gratuitos	2.3	0.0	0.0	2.3	0.0	0.0	0.0	0.0	0.0	0.0	0.0	0.0
L6U Compañía Operadora del Centro Cultural y Turístico de Tijuana, S.A. de C.V.	0.3	0.0	0.0	0.0	0.0	0.0	0.3	0.0	0.0	0.0	0.0	0.0
L6W Consejo Nacional de Fomento Educativo	3.8	3.0	0.0	0.0	0.0	0.0	0.0	3.0	0.0	3.8	0.0	0.0
L8G Educal, S.A. de C.V.	2.0	6.7	4.4	0.0	0.5	0.0	0.1	3.7	1.9	1.9	2.5	2.6
L8K El Colegio de México, A.C.	0.0	0.0	0.0	0.0	0.0	0.0	0.0	0.0	0.0	0.0	0.0	0.0
L8P Estudios Churubusco Azteca, S.A.	0.0	0.0	0.0	0.0	0.0	0.0	0.0	0.0	0.0	0.0	0.0	0.0
L9T Fideicomiso de los Sistemas Normalizado de Competencia Laboral y de Certificación de Competencia Laboral	13.6	15.8	16.6	2.0	1.3	1.8	5.6	7.5	5.3	6.1	7.1	9.5
L9Y Fideicomiso para la Cineteca Nacional	0.0	0.0	0.0	0.0	0.0	0.0	0.0	0.0	0.0	0.0	0.0	0.0
MDA Instituto Nacional para la Educación de los Adultos	0.0	0.0	0.0	0.0	0.0	0.0	0.0	0.0	0.0	0.0	0.0	0.0
MDB Instituto Nacional de Lenguas Indígenas	16.6	19.8	10.2	1.4	1.1	1.7	15.3	18.7	8.5	0.0	0.0	0.0
MDC Instituto Mexicano de Cinematografía	0.0	0.0	0.0	0.0	0.0	0.0	0.0	0.0	0.0	0.0	0.0	0.0
MDE Instituto Nacional de la Infraestructura Física Educativa	-189.1	-336.2	-454.0	0.0	0.0	0.0	10.9	-336.2	-336.0	-200.0	0.0	-118.0
MDI Instituto Mexicano de la Juventud	64.2	7.1	0.5	0.0	0.0	0.0	64.2	7.1	0.5	0.0	0.0	0.0
MDL Instituto Mexicano de la Radio	0.0	0.0	0.0	0.0	0.0	0.0	0.0	0.0	0.0	0.0	0.0	0.0
MDN Instituto Nacional para la Evaluación de la Educación	1.3	1.3	2.1	0.0	0.0	2.1	1.3	1.3	0.0	0.0	0.0	0.0
MGC Patronato de Obras e Instalaciones del Instituto Politécnico Nacional	0.1	0.0	0.0	0.0	0.0	0.0	0.1	0.0	0.0	0.0	0.0	0.0
MGH Universidad Autónoma Agraria Antonio Narro	0.0	0.0	0.0	0.0	0.0	0.0	0.0	0.0	0.0	0.0	0.0	0.0
MHL Televisión Metropolitana, S.A. de C.V.	0.0	2.0	0.0	0.0	0.0	0.0	0.0	2.0	0.0	0.0	0.0	0.0
<b>12 Salud</b>	<b>4,353.0</b>	<b>7,719.1</b>	<b>4,070.1</b>	<b>879.8</b>	<b>809.4</b>	<b>397.6</b>	<b>3,336.4</b>	<b>6,270.0</b>	<b>3,024.4</b>	<b>136.8</b>	<b>639.7</b>	<b>648.1</b>
Sector central	705.6	1,161.7	50.5	575.2	462.7	144.7	115.6	170.9	-657.2	14.8	528.0	563.0
100 Secretaría	2.4	3.0	2.6	1.1	1.6	1.0	1.3	1.5	1.6	0.0	0.0	0.0
111 Dirección General de Asuntos Jurídicos	1.8	1.8	2.3	0.8	1.5	1.7	1.0	0.3	0.6	0.0	0.0	0.0
112 Dirección General de Comunicación Social	2.5	3.4	-897.8	1.1	1.5	1.3	1.4	2.0	-899.0	0.0	0.0	0.0
113 Órgano Interno de Control	1.1	2.1	1.5	0.8	1.3	1.4	0.3	0.7	0.2	0.0	0.0	0.0
114 Unidad de Análisis Económico	0.7	0.6	0.7	0.3	0.4	0.3	0.4	0.2	0.4	0.0	0.0	0.0

SALDOS POR DEPENDENCIA, CAPÍTULOS DE GASTO Y UNIDAD RESPONSABLE, 2012 <sup>1-7</sup>  
(Cifras acumuladas en millones de pesos)

Ramo/Unidad Responsable	Total			Servicios Personales			Gasto Corriente			Gasto de Capital		
	Enero-abril	Enero-mayo	Enero-junio	Enero-abril	Enero-mayo	Enero-junio	Enero-abril	Enero-mayo	Enero-junio	Enero-abril	Enero-mayo	Enero-junio
160 Comisión Coordinadora de Institutos Nacionales de Salud y Hospitales de Alta Especialidad	50.0	42.6	39.9	15.7	20.3	12.1	34.4	22.3	20.2	0.0	0.0	7.5
170 Unidad Coordinadora de Vinculación y Participación Social	1.3	2.2	2.4	0.8	1.6	2.0	0.5	0.6	0.5	0.0	0.0	0.0
171 Secretariado Técnico del Consejo Nacional de Salud	1.2	1.5	1.1	0.6	0.8	0.6	0.6	0.7	0.5	0.0	0.0	0.0
172 Dirección General de Relaciones Internacionales	0.7	2.6	0.5	0.4	0.6	0.3	0.3	2.0	0.2	0.0	0.0	0.0
180 Comisión Nacional contra las Adicciones	5.9	7.0	10.2	0.3	0.3	0.1	5.6	6.7	10.1	0.0	0.0	0.0
300 Subsecretaría de Prevención y Promoción de la Salud	1.4	2.1	2.0	1.3	1.9	1.6	0.1	0.2	0.4	0.0	0.0	0.0
310 Dirección General de Promoción de la Salud	2.6	53.2	49.5	1.8	2.5	1.9	0.8	50.8	47.6	0.0	0.0	0.0
313 Secretariado Técnico del Consejo Nacional de Salud Mental	2.0	3.9	3.8	1.0	1.6	1.9	1.0	2.3	1.9	0.0	0.0	0.0
314 Secretariado Técnico del Consejo Nacional para las Personas con Discapacidad	0.5	0.9	0.7	0.5	0.9	0.7	0.0	0.0	0.0	0.0	0.0	0.0
315 Centro Nacional para la Prevención de Accidentes	2.5	27.4	27.4	0.2	0.5	0.6	2.2	26.9	26.8	0.0	0.0	0.0
316 Dirección General de Epidemiología	0.0	46.5	41.3	0.0	0.0	0.0	0.0	0.0	8.5	0.0	46.5	32.8
500 Subsecretaría de Administración y Finanzas (Oficialía Mayor)	1.5	3.0	3.1	1.4	2.7	2.9	0.1	0.2	0.1	0.0	0.0	0.0
510 Dirección General de Programación, Organización y Presupuesto	2.9	3.7	2.7	1.3	1.7	1.2	1.6	2.0	1.4	0.0	0.0	0.0
511 Dirección General de Tecnologías de la Información	5.3	5.5	11.4	0.6	0.8	0.6	4.8	4.7	10.8	0.0	0.0	0.0
512 Dirección General de Recursos Materiales y Servicios Generales	11.1	27.3	16.5	2.3	3.3	2.0	5.2	12.2	12.1	3.6	11.8	2.4
513 Dirección General de Recursos Humanos	216.8	108.1	24.7	216.2	105.3	23.6	0.6	2.8	1.1	0.0	0.0	0.0
514 Dirección General de Desarrollo de la Infraestructura Física	14.8	171.3	68.7	1.1	2.1	2.5	2.5	14.2	5.9	11.2	155.0	60.3
600 Subsecretaría de Innovación y Calidad	4.6	7.5	10.0	3.0	5.9	6.6	1.6	1.6	3.4	0.0	0.0	0.0
610 Dirección General de Calidad y Educación en Salud	301.6	287.2	133.0	296.1	280.9	64.4	5.5	6.3	68.6	0.0	0.0	0.0
611 Dirección General de Planeación y Desarrollo en Salud	69.1	340.9	481.0	25.8	21.4	12.3	43.3	4.7	8.8	0.0	314.8	460.0
613 Dirección General de Información en Salud	0.9	1.3	1.0	0.7	1.0	0.7	0.2	0.4	0.3	0.0	0.0	0.0
614 Dirección General de Evaluación del Desempeño	0.5	5.0	10.3	0.2	0.3	0.4	0.3	4.7	9.9	0.0	0.0	0.0
Órganos Desconcentrados	3,168.0	5,991.9	3,727.3	95.0	111.2	106.2	3,072.9	5,861.4	3,601.8	0.0	19.3	19.3
E00 Administración del Patrimonio de la Beneficencia Pública	6.8	14.3	1.1	1.2	1.8	1.1	5.6	12.6	0.0	0.0	0.0	0.0
100 Centro Nacional de la Transfusión Sanguínea	1.4	1.9	1.3	1.4	1.8	1.2	0.0	0.1	0.1	0.0	0.0	0.0

SALDOS POR DEPENDENCIA, CAPÍTULOS DE GASTO Y UNIDAD RESPONSABLE, 2012 <sup>1-/</sup>  
(Cifras acumuladas en millones de pesos)

Ramo/Unidad Responsable	Total			Servicios Personales			Gasto Corriente			Gasto de Capital		
	Enero-abril	Enero-mayo	Enero-junio	Enero-abril	Enero-mayo	Enero-junio	Enero-abril	Enero-mayo	Enero-junio	Enero-abril	Enero-mayo	Enero-junio
K00 Centro Nacional para la Prevención y el Control del VIH/SIDA	60.4	46.7	43.3	1.1	1.7	1.2	59.3	45.0	42.1	0.0	0.0	0.0
L00 Centro Nacional de Equidad de Género y Salud Reproductiva	11.6	478.1	111.9	2.4	3.3	1.9	9.1	455.5	90.8	0.0	19.3	19.3
M00 Comisión Nacional de Arbitraje Médico	6.4	7.2	3.0	2.7	3.2	1.8	3.7	4.0	1.2	0.0	0.0	0.0
N00 Servicios de Atención Psiquiátrica	19.0	21.4	14.7	17.3	21.2	14.1	1.7	0.2	0.6	0.0	0.0	0.0
O00 Centro Nacional de Programas Preventivos y Control de Enfermedades	14.4	53.7	37.2	11.7	16.2	9.0	2.7	37.5	28.2	0.0	0.0	0.0
O00 Centro Nacional de Trasplantes	0.9	0.8	0.5	0.5	0.6	0.3	0.4	0.2	0.3	0.0	0.0	0.0
R00 Centro Nacional para la Salud de la Infancia y la Adolescencia	2.1	80.0	384.5	1.1	2.0	0.9	1.1	78.1	383.6	0.0	0.0	0.0
S00 Comisión Federal para la Protección contra Riesgos Sanitarios	36.8	-42.7	-146.7	18.0	23.5	12.0	18.7	-66.2	-158.7	0.0	0.0	0.0
T00 Centro Nacional de Excelencia Tecnológica en Salud	1.2	1.5	1.1	0.6	0.8	0.4	0.6	0.7	0.7	0.0	0.0	0.0
U00 Comisión Nacional de Protección Social en Salud	2,965.2	4,754.9	2,763.5	23.4	17.8	55.6	2,941.8	4,737.0	2,707.9	0.0	0.0	0.0
V00 Comisión Nacional de Bioética	1.7	2.0	1.2	1.2	1.7	0.9	0.5	0.3	0.3	0.0	0.0	0.0
W00 Instituto de Geriátrica	0.9	1.6	1.5	0.8	1.2	0.7	0.1	0.5	0.8	0.0	0.0	0.0
X00 Centro Nacional para la Prevención y el Control de las Adicciones	39.2	570.6	509.1	11.6	14.5	5.2	27.6	556.1	504.0	0.0	0.0	0.0
Entidades apoyadas	479.4	565.5	292.4	209.5	235.5	146.7	147.8	237.6	79.8	122.0	92.3	65.9
AYK Consejo Nacional para el Desarrollo y la Inclusión de las Personas con Discapacidad	0.3	0.7	1.3	0.0	0.0	0.0	0.3	0.7	1.3	0.0	0.0	0.0
M7A Centro Regional de Alta Especialidad de Chiapas	61.2	100.7	51.2	61.2	85.0	47.4	0.1	15.7	3.8	0.0	0.0	0.0
M7F Instituto Nacional de Psiquiatría Ramón de la Fuente Muñiz	6.0	5.8	6.1	4.2	4.5	4.9	1.5	0.7	1.2	0.3	0.6	0.0
M7K Centros de Integración Juvenil, A.C.	9.8	8.2	0.7	7.0	7.0	0.0	0.6	0.9	0.7	2.2	0.3	0.0
NAW Hospital Juárez de México	7.1	6.4	11.2	4.8	4.8	6.1	2.3	1.5	5.1	0.0	0.0	0.0
NBB Hospital General "Dr. Manuel Gea González"	13.4	13.2	8.2	2.6	2.6	1.1	10.8	10.3	6.8	0.0	0.3	0.3
NBD Hospital General de México	12.2	16.5	16.1	6.7	6.1	2.2	0.0	0.0	0.0	5.5	10.4	13.8
NBG Hospital Infantil de México Federico Gómez	70.3	3.1	1.9	0.0	0.0	0.0	4.9	1.6	1.9	65.5	1.5	0.0
NBQ Hospital Regional de Alta Especialidad del Bajío	24.7	31.0	8.1	23.6	30.1	8.0	0.9	1.0	0.1	0.1	0.0	0.0
NBR Hospital Regional de Alta Especialidad de Oaxaca	14.2	13.9	7.9	11.1	11.2	6.7	3.1	2.7	1.3	0.0	0.0	0.0
NBS Hospital Regional de Alta Especialidad de la Península de Yucatán	31.7	34.3	29.3	30.4	32.8	20.3	1.3	1.6	9.0	0.0	0.0	0.0
NBT Hospital Regional de Alta Especialidad de Ciudad Victoria "Bicentenario 2010"	14.1	13.9	10.4	12.8	13.4	8.8	1.1	0.6	1.6	0.2	0.0	0.0
NBV Instituto Nacional de Cancerología	3.2	26.1	26.0	0.0	0.0	0.1	3.2	26.1	22.9	0.0	0.0	3.0

**SALDOS POR DEPENDENCIA, CAPÍTULO DE GASTO Y UNIDAD RESPONSABLE, 2012<sup>1-/</sup>**  
(Cifras acumuladas en millones de pesos)

Ramo/Unidad Responsable	Total			Servicios Personales			Gasto Corriente			Gasto de Capital		
	Enero-abril	Enero-mayo	Enero-junio	Enero-abril	Enero-mayo	Enero-junio	Enero-abril	Enero-mayo	Enero-junio	Enero-abril	Enero-mayo	Enero-junio
NCA Instituto Nacional de Cardiología Ignacio Chávez	3.3	13.2	34.4	3.3	5.9	13.6	0.0	0.0	1.0	0.0	7.3	19.8
NCD Instituto Nacional de Enfermedades Respiratorias Ismael Cosío Villegas	12.5	18.4	18.0	4.7	3.6	0.0	4.2	14.8	9.3	3.6	0.0	8.7
NCG Instituto Nacional de Ciencias Médicas y Nutrición Salvador Zubirán	28.7	31.4	28.4	6.9	0.0	8.3	0.5	0.0	1.1	21.3	31.4	19.0
NCH Instituto Nacional de Medicina Genómica	5.8	13.9	5.3	3.2	3.7	2.8	2.6	1.4	2.5	0.0	8.8	0.0
NCK Instituto Nacional de Neurología y Neurocirugía Manuel Velasco Suárez	0.8	0.3	6.5	0.0	0.0	0.0	0.8	0.3	6.5	0.0	0.0	0.0
NCZ Instituto Nacional de Pediatría	1.3	1.1	1.0	0.0	0.1	0.0	1.3	1.0	0.5	0.0	0.0	0.5
NDE Instituto Nacional de Perinatología Isidro Espinosa de los Reyes	2.8	1.3	1.6	1.2	1.2	1.6	1.6	0.1	0.0	0.0	0.0	0.0
NDF Instituto Nacional de Rehabilitación	5.1	23.2	3.9	5.0	6.2	3.9	0.1	17.0	0.0	0.0	0.0	0.0
NDY Instituto Nacional de Salud Pública	2.7	4.5	1.4	0.7	0.1	0.0	2.0	3.5	1.3	0.0	0.9	0.0
NEF Laboratorios de Biológicos y Reactivos de México, S.A. de C.V.	0.0	0.0	0.0	0.0	0.0	0.0	0.0	0.0	0.0	0.0	0.0	0.0
NHK Sistema Nacional para el Desarrollo Integral de la Familia	148.1	184.4	13.5	20.1	17.3	11.0	104.7	136.1	1.7	23.3	31.0	0.7
<b>13 Marina</b>	<b>43.5</b>	<b>428.9</b>	<b>290.0</b>	<b>40.0</b>	<b>0.0</b>	<b>0.0</b>	<b>0.0</b>	<b>260.5</b>	<b>119.1</b>	<b>3.5</b>	<b>168.5</b>	<b>170.9</b>
Sector central	43.5	428.9	290.0	40.0	0.0	0.0	0.0	260.5	119.1	3.5	168.5	170.9
100 Secretaría	0.4	0.1	0.0	0.4	0.0	0.0	0.0	0.1	0.0	0.0	0.0	0.0
110 Inspección y Contraloría General de Marina	0.0	0.4	0.0	0.0	0.0	0.0	0.0	0.4	0.0	0.0	0.0	0.0
111 Junta de Almirantes	0.0	0.0	0.0	0.0	0.0	0.0	0.0	0.0	0.0	0.0	0.0	0.0
112 Junta Naval	0.1	0.0	0.0	0.1	0.0	0.0	0.0	0.0	0.0	0.0	0.0	0.0
113 Estado Mayor General de la Armada	0.0	23.8	25.9	0.0	0.0	0.0	0.0	23.8	25.9	0.0	0.0	0.0
115 Fuerzas, Regiones, Zonas y Sectores Navales	16.6	150.3	7.8	16.6	0.0	0.0	0.0	150.3	7.8	0.0	0.0	0.0
117 Unidad Jurídica	0.0	0.0	0.0	0.0	0.0	0.0	0.0	0.0	0.0	0.0	0.0	0.0
200 Subsecretaría	0.0	0.1	0.0	0.0	0.0	0.0	0.0	0.1	0.0	0.0	0.0	0.0
211 Dirección General de Construcciones Navales	4.5	15.8	23.5	1.1	0.0	0.0	0.0	1.1	1.3	3.5	14.7	22.2
212 Dirección General de Investigación y Desarrollo	0.7	14.2	6.8	0.7	0.0	0.0	0.0	2.5	2.4	0.0	11.7	4.5
216 Dirección General de Servicios	1.7	147.8	158.9	1.7	0.0	0.0	0.0	25.4	33.1	0.0	122.4	125.7
300 Oficialía Mayor	0.2	0.1	0.0	0.2	0.0	0.0	0.0	0.1	0.0	0.0	0.0	0.0
311 Dirección General de Recursos Humanos	19.3	45.4	40.3	19.3	0.0	0.0	0.0	45.4	34.0	0.0	0.0	6.3
312 Dirección General de Administración y Finanzas	0.0	30.8	26.7	0.0	0.0	0.0	0.0	11.2	14.6	0.0	19.6	12.2
<b>14 Trabajo y Previsión Social</b>	<b>0.1</b>	<b>0.0</b>	<b>1.3</b>	<b>0.0</b>	<b>0.0</b>	<b>0.0</b>	<b>0.1</b>	<b>0.0</b>	<b>1.3</b>	<b>0.0</b>	<b>0.0</b>	<b>0.0</b>
Sector central	0.1	0.0	1.3	0.0	0.0	0.0	0.1	0.0	1.3	0.0	0.0	0.0
100 Secretaría	0.0	0.0	0.0	0.0	0.0	0.0	0.0	0.0	0.0	0.0	0.0	0.0
110 Junta Federal de Conciliación y Arbitraje	0.0	0.0	0.0	0.0	0.0	0.0	0.0	0.0	0.0	0.0	0.0	0.0
111 Dirección General de Comunicación Social	0.0	0.0	0.0	0.0	0.0	0.0	0.0	0.0	0.0	0.0	0.0	0.0
112 Unidad de Delegaciones Federales del Trabajo	0.0	0.0	0.0	0.0	0.0	0.0	0.0	0.0	0.0	0.0	0.0	0.0
114 Unidad de Asuntos Internacionales	0.0	0.0	1.3	0.0	0.0	0.0	0.0	0.0	1.3	0.0	0.0	0.0

SALDOS POR DEPENDENCIA, CAPÍTULOS DE GASTO Y UNIDAD RESPONSABLE, 2012 <sup>1-/</sup>  
(Cifras acumuladas en millones de pesos)

Ramo/Unidad Responsable	Total			Servicios Personales			Gasto Corriente			Gasto de Capital		
	Enero-abril	Enero-mayo	Enero-junio	Enero-abril	Enero-mayo	Enero-junio	Enero-abril	Enero-mayo	Enero-junio	Enero-abril	Enero-mayo	Enero-junio
115 Órgano Interno de Control	0.0	0.0	0.0	0.0	0.0	0.0	0.0	0.0	0.0	0.0	0.0	0.0
121 Delegación Federal del Trabajo en Aguascalientes	0.0	0.0	0.0	0.0	0.0	0.0	0.0	0.0	0.0	0.0	0.0	0.0
122 Delegación Federal del Trabajo en Baja California	0.0	0.0	0.0	0.0	0.0	0.0	0.0	0.0	0.0	0.0	0.0	0.0
123 Delegación Federal del Trabajo en Baja California Sur	0.0	0.0	0.0	0.0	0.0	0.0	0.0	0.0	0.0	0.0	0.0	0.0
124 Delegación Federal del Trabajo en Campeche	0.0	0.0	0.0	0.0	0.0	0.0	0.0	0.0	0.0	0.0	0.0	0.0
125 Delegación Federal del Trabajo en Coahuila	0.0	0.0	0.0	0.0	0.0	0.0	0.0	0.0	0.0	0.0	0.0	0.0
126 Delegación Federal del Trabajo en Colima	0.0	0.0	0.0	0.0	0.0	0.0	0.0	0.0	0.0	0.0	0.0	0.0
127 Delegación Federal del Trabajo en Chiapas	0.0	0.0	0.0	0.0	0.0	0.0	0.0	0.0	0.0	0.0	0.0	0.0
128 Delegación Federal del Trabajo en Chihuahua	0.0	0.0	0.0	0.0	0.0	0.0	0.0	0.0	0.0	0.0	0.0	0.0
130 Delegación Federal del Trabajo en Durango	0.0	0.0	0.0	0.0	0.0	0.0	0.0	0.0	0.0	0.0	0.0	0.0
131 Delegación Federal del Trabajo en Guanajuato	0.0	0.0	0.0	0.0	0.0	0.0	0.0	0.0	0.0	0.0	0.0	0.0
132 Delegación Federal del Trabajo en Guerrero	0.0	0.0	0.0	0.0	0.0	0.0	0.0	0.0	0.0	0.0	0.0	0.0
133 Delegación Federal del Trabajo en Hidalgo	0.0	0.0	0.0	0.0	0.0	0.0	0.0	0.0	0.0	0.0	0.0	0.0
134 Delegación Federal del Trabajo en Jalisco	0.0	0.0	0.0	0.0	0.0	0.0	0.0	0.0	0.0	0.0	0.0	0.0
135 Delegación Federal del Trabajo en México	0.0	0.0	0.0	0.0	0.0	0.0	0.0	0.0	0.0	0.0	0.0	0.0
136 Delegación Federal del Trabajo en Michoacán	0.0	0.0	0.0	0.0	0.0	0.0	0.0	0.0	0.0	0.0	0.0	0.0
137 Delegación Federal del Trabajo en Morelos	0.0	0.0	0.0	0.0	0.0	0.0	0.0	0.0	0.0	0.0	0.0	0.0
138 Delegación Federal del Trabajo en Nayarit	0.0	0.0	0.0	0.0	0.0	0.0	0.0	0.0	0.0	0.0	0.0	0.0
139 Delegación Federal del Trabajo en Nuevo León	0.0	0.0	0.0	0.0	0.0	0.0	0.0	0.0	0.0	0.0	0.0	0.0
140 Delegación Federal del Trabajo en Oaxaca	0.0	0.0	0.0	0.0	0.0	0.0	0.0	0.0	0.0	0.0	0.0	0.0
141 Delegación Federal del Trabajo en Puebla	0.0	0.0	0.0	0.0	0.0	0.0	0.0	0.0	0.0	0.0	0.0	0.0
142 Delegación Federal del Trabajo en Querétaro	0.0	0.0	0.0	0.0	0.0	0.0	0.0	0.0	0.0	0.0	0.0	0.0
143 Delegación Federal del Trabajo en Quintana Roo	0.0	0.0	0.0	0.0	0.0	0.0	0.0	0.0	0.0	0.0	0.0	0.0
144 Delegación Federal del Trabajo en San Luis Potosí	0.0	0.0	0.0	0.0	0.0	0.0	0.0	0.0	0.0	0.0	0.0	0.0
145 Delegación Federal del Trabajo en Sinaloa	0.0	0.0	0.0	0.0	0.0	0.0	0.0	0.0	0.0	0.0	0.0	0.0
146 Delegación Federal del Trabajo en Sonora	0.0	0.0	0.0	0.0	0.0	0.0	0.0	0.0	0.0	0.0	0.0	0.0
147 Delegación Federal del Trabajo en Tabasco	0.0	0.0	0.0	0.0	0.0	0.0	0.0	0.0	0.0	0.0	0.0	0.0
148 Delegación Federal del Trabajo en Tamaulipas	0.0	0.0	0.0	0.0	0.0	0.0	0.0	0.0	0.0	0.0	0.0	0.0
149 Delegación Federal del Trabajo en Tlaxcala	0.0	0.0	0.0	0.0	0.0	0.0	0.0	0.0	0.0	0.0	0.0	0.0
150 Delegación Federal del Trabajo en Veracruz	0.0	0.0	0.0	0.0	0.0	0.0	0.0	0.0	0.0	0.0	0.0	0.0
151 Delegación Federal del Trabajo en Yucatán	0.0	0.0	0.0	0.0	0.0	0.0	0.0	0.0	0.0	0.0	0.0	0.0
152 Delegación Federal del Trabajo en Zacatecas	0.0	0.0	0.0	0.0	0.0	0.0	0.0	0.0	0.0	0.0	0.0	0.0



**SALDOS POR DEPENDENCIA, CAPÍTULO DE GASTO Y UNIDAD RESPONSABLE, 2012<sup>1-/</sup>**  
(Cifras acumuladas en millones de pesos)

Ramo/Unidad Responsable	Total			Servicios Personales			Gasto Corriente			Gasto de Capital		
	Enero-abril	Enero-mayo	Enero-junio	Enero-abril	Enero-mayo	Enero-junio	Enero-abril	Enero-mayo	Enero-junio	Enero-abril	Enero-mayo	Enero-junio
153 Delegación Federal del Trabajo en el Distrito Federal	0.0	0.0	0.0	0.0	0.0	0.0	0.0	0.0	0.0	0.0	0.0	0.0
200 Subsecretaría del Trabajo	0.0	0.0	0.0	0.0	0.0	0.0	0.0	0.0	0.0	0.0	0.0	0.0
210 Dirección General de Inspección Federal del Trabajo	0.0	0.0	0.0	0.0	0.0	0.0	0.0	0.0	0.0	0.0	0.0	0.0
211 Dirección General de Registro de Asociaciones	0.0	0.0	0.0	0.0	0.0	0.0	0.0	0.0	0.0	0.0	0.0	0.0
212 Dirección General de Asuntos Jurídicos	0.1	0.0	0.0	0.0	0.0	0.0	0.1	0.0	0.0	0.0	0.0	0.0
213 Dirección General de Seguridad y Salud en el Trabajo	0.0	0.0	0.0	0.0	0.0	0.0	0.0	0.0	0.0	0.0	0.0	0.0
214 Unidad de Funcionarios Conciliadores	0.0	0.0	0.0	0.0	0.0	0.0	0.0	0.0	0.0	0.0	0.0	0.0
300 Subsecretaría de Empleo y Productividad Laboral	0.0	0.0	0.0	0.0	0.0	0.0	0.0	0.0	0.0	0.0	0.0	0.0
310 Coordinación General del Servicio Nacional de Empleo	0.0	0.0	0.0	0.0	0.0	0.0	0.0	0.0	0.0	0.0	0.0	0.0
311 Dirección General de Productividad Laboral	0.0	0.0	0.0	0.0	0.0	0.0	0.0	0.0	0.0	0.0	0.0	0.0
312 Dirección General de Investigación y Estadísticas del Trabajo	0.0	0.0	0.0	0.0	0.0	0.0	0.0	0.0	0.0	0.0	0.0	0.0
313 Dirección General de Fomento de la Empleabilidad	0.0	0.0	0.0	0.0	0.0	0.0	0.0	0.0	0.0	0.0	0.0	0.0
400 Subsecretario de Inclusión Laboral	0.0	0.0	0.0	0.0	0.0	0.0	0.0	0.0	0.0	0.0	0.0	0.0
410 Dirección General para la Igualdad Laboral	0.0	0.0	0.0	0.0	0.0	0.0	0.0	0.0	0.0	0.0	0.0	0.0
411 Dirección General de Capacitación	0.0	0.0	0.0	0.0	0.0	0.0	0.0	0.0	0.0	0.0	0.0	0.0
412 Dirección General para la Innovación Laboral	0.0	0.0	0.0	0.0	0.0	0.0	0.0	0.0	0.0	0.0	0.0	0.0
500 Oficialía Mayor	0.0	0.0	0.0	0.0	0.0	0.0	0.0	0.0	0.0	0.0	0.0	0.0
510 Dirección General de Recursos Humanos	0.0	0.0	0.0	0.0	0.0	0.0	0.0	0.0	0.0	0.0	0.0	0.0
511 Dirección General de Programación y Presupuesto	0.0	0.0	0.0	0.0	0.0	0.0	0.0	0.0	0.0	0.0	0.0	0.0
512 Dirección General de Recursos Materiales y Servicios Generales	0.0	0.0	0.0	0.0	0.0	0.0	0.0	0.0	0.0	0.0	0.0	0.0
513 Dirección General de Tecnologías de la Información	0.0	0.0	0.0	0.0	0.0	0.0	0.0	0.0	0.0	0.0	0.0	0.0
Órganos Desconcentrados	0.0	0.0	0.0	0.0	0.0	0.0	0.0	0.0	0.0	0.0	0.0	0.0
A00 Procuraduría Federal de la Defensa del Trabajo	0.0	0.0	0.0	0.0	0.0	0.0	0.0	0.0	0.0	0.0	0.0	0.0
B00 Comité Nacional Mixto de Protección al Salario	0.0	0.0	0.0	0.0	0.0	0.0	0.0	0.0	0.0	0.0	0.0	0.0
Entidades apoyadas	0.0	0.0	0.0	0.0	0.0	0.0	0.0	0.0	0.0	0.0	0.0	0.0
PBJ Comisión Nacional de los Salarios Mínimos	0.0	0.0	0.0	0.0	0.0	0.0	0.0	0.0	0.0	0.0	0.0	0.0
<b>15 Reforma Agraria</b>	<b>622.7</b>	<b>302.2</b>	<b>65.7</b>	<b>26.2</b>	<b>28.8</b>	<b>20.5</b>	<b>596.4</b>	<b>273.4</b>	<b>45.1</b>	<b>0.1</b>	<b>0.0</b>	<b>0.0</b>
Sector central	542.0	225.3	22.2	12.3	10.9	10.7	529.7	214.4	11.4	0.0	0.0	0.0
100 Secretaría	3.0	2.1	2.4	1.0	0.7	0.7	2.0	1.4	1.7	0.0	0.0	0.0
110 Jefatura de Unidad de Asuntos Jurídicos	4.1	1.7	1.6	1.1	0.9	0.8	3.1	0.8	0.8	0.0	0.0	0.0
111 Dirección General de Comunicación Social	3.0	2.8	0.4	0.3	0.2	0.2	2.8	2.7	0.2	0.0	0.0	0.0
112 Órgano Interno de Control	1.2	0.8	0.5	1.1	0.7	0.5	0.1	0.0	0.0	0.0	0.0	0.0
120 Dirección General de Coordinación de Delegaciones	0.6	0.6	0.3	0.1	0.1	0.1	0.5	0.6	0.2	0.0	0.0	0.0

SALDOS POR DEPENDENCIA, CAPÍTULO DE GASTO Y UNIDAD RESPONSABLE, 2012 <sup>1-/</sup>  
(Cifras acumuladas en millones de pesos)

Ramo/Unidad Responsable	Total			Servicios Personales			Gasto Corriente			Gasto de Capital		
	Enero-abril	Enero-mayo	Enero-junio	Enero-abril	Enero-mayo	Enero-junio	Enero-abril	Enero-mayo	Enero-junio	Enero-abril	Enero-mayo	Enero-junio
121 Delegación Estatal en Aguascalientes	0.1	0.1	0.1	0.1	0.1	0.1	0.0	0.0	0.0	0.0	0.0	0.0
122 Delegación Estatal en Baja California	0.1	0.1	0.1	0.1	0.1	0.1	0.0	0.0	0.0	0.0	0.0	0.0
123 Delegación Estatal en Baja California Sur	0.1	0.1	0.1	0.1	0.1	0.1	0.0	0.0	0.0	0.0	0.0	0.0
124 Delegación Estatal en Campeche	0.1	0.1	0.1	0.1	0.1	0.1	0.0	0.0	0.0	0.0	0.0	0.0
125 Delegación Estatal en Coahuila	0.1	0.1	0.1	0.1	0.1	0.1	0.0	0.0	0.0	0.0	0.0	0.0
126 Delegación Estatal en Colima	0.1	0.1	0.1	0.1	0.1	0.1	0.0	0.0	0.0	0.0	0.0	0.0
127 Delegación Estatal en Chiapas	0.1	0.1	0.2	0.1	0.1	0.2	0.0	0.0	0.0	0.0	0.0	0.0
128 Delegación Estatal en Chihuahua	0.1	0.1	0.1	0.1	0.1	0.1	0.0	0.0	0.0	0.0	0.0	0.0
129 Delegación Estatal en el Distrito Federal	0.1	0.1	0.1	0.1	0.1	0.1	0.0	0.0	0.0	0.0	0.0	0.0
130 Delegación Estatal en Durango	0.1	0.1	0.1	0.1	0.1	0.1	0.0	0.0	0.0	0.0	0.0	0.0
131 Delegación Estatal en Guanajuato	0.1	0.1	0.1	0.1	0.1	0.1	0.0	0.0	0.0	0.0	0.0	0.0
132 Delegación Estatal en Guerrero	0.1	0.1	0.1	0.1	0.1	0.1	0.0	0.0	0.0	0.0	0.0	0.0
133 Delegación Estatal en Hidalgo	0.2	0.2	0.3	0.2	0.2	0.2	0.0	0.0	0.0	0.0	0.0	0.0
134 Delegación Estatal en Jalisco	0.1	0.1	0.2	0.1	0.1	0.2	0.0	0.0	0.0	0.0	0.0	0.0
135 Delegación Estatal en México	0.1	0.1	0.2	0.1	0.1	0.2	0.0	0.0	0.0	0.0	0.0	0.0
136 Delegación Estatal en Michoacán	0.2	0.2	0.2	0.2	0.2	0.2	0.0	0.0	0.0	0.0	0.0	0.0
137 Delegación Estatal en Morelos	0.1	0.1	0.1	0.1	0.1	0.1	0.0	0.0	0.0	0.0	0.0	0.0
138 Delegación Estatal en Nayarit	0.1	0.1	0.1	0.1	0.1	0.1	0.0	0.0	0.0	0.0	0.0	0.0
139 Delegación Estatal en Nuevo León	0.1	0.1	0.1	0.1	0.1	0.1	0.0	0.0	0.0	0.0	0.0	0.0
140 Delegación Estatal en Oaxaca	0.3	0.3	0.4	0.3	0.3	0.3	0.0	0.0	0.0	0.0	0.0	0.0
141 Delegación Estatal en Puebla	0.1	0.1	0.1	0.1	0.1	0.1	0.0	0.0	0.0	0.0	0.0	0.0
142 Delegación Estatal en Querétaro	0.1	0.1	0.1	0.1	0.1	0.1	0.0	0.0	0.0	0.0	0.0	0.0
143 Delegación Estatal en Quintana Roo	0.1	0.1	0.1	0.1	0.1	0.1	0.0	0.0	0.0	0.0	0.0	0.0
144 Delegación Estatal en San Luis Potosí	0.1	0.1	0.1	0.1	0.1	0.1	0.0	0.0	0.0	0.0	0.0	0.0
145 Delegación Estatal en Sinaloa	0.1	0.1	0.2	0.1	0.1	0.1	0.0	0.0	0.0	0.0	0.0	0.0
146 Delegación Estatal en Sonora	0.1	0.2	0.2	0.1	0.1	0.1	0.0	0.0	0.0	0.0	0.0	0.0
147 Delegación Estatal en Tabasco	0.1	0.1	0.1	0.1	0.1	0.1	0.0	0.0	0.0	0.0	0.0	0.0
148 Delegación Estatal en Tamaulipas	0.1	0.1	0.1	0.1	0.1	0.1	0.0	0.0	0.0	0.0	0.0	0.0
149 Delegación Estatal en Tlaxcala	0.1	0.1	0.1	0.1	0.0	0.1	0.0	0.0	0.0	0.0	0.0	0.0
150 Delegación Estatal en Veracruz	0.1	0.1	0.2	0.1	0.1	0.2	0.0	0.0	0.0	0.0	0.0	0.0
151 Delegación Estatal en Yucatán	0.1	0.1	0.1	0.1	0.1	0.1	0.0	0.0	0.0	0.0	0.0	0.0
152 Delegación Estatal en Zacatecas	0.1	0.1	0.1	0.1	0.1	0.1	0.0	0.0	0.0	0.0	0.0	0.0
200 Subsecretaría de Ordenamiento de la Propiedad Rural	1.6	2.0	1.0	0.7	0.4	0.3	0.9	1.6	0.7	0.0	0.0	0.0
210 Dirección General de Ordenamiento y Regularización	1.0	0.9	0.9	0.6	0.6	0.5	0.4	0.3	0.3	0.0	0.0	0.0

SALDOS POR DEPENDENCIA, CAPÍTULO DE GASTO Y UNIDAD RESPONSABLE, 2012 <sup>1-/</sup>  
(Cifras acumuladas en millones de pesos)

Ramo/Unidad Responsable	Total			Servicios Personales			Gasto Corriente			Gasto de Capital		
	Enero-abril	Enero-mayo	Enero-junio	Enero-abril	Enero-mayo	Enero-junio	Enero-abril	Enero-mayo	Enero-junio	Enero-abril	Enero-mayo	Enero-junio
211 Dirección General de Concertación Agraria	58.8	50.8	0.6	0.5	0.4	0.3	58.3	50.3	0.3	0.0	0.0	0.0
212 Dirección General Técnica Operativa	0.9	0.7	0.7	0.3	0.3	0.3	0.6	0.4	0.4	0.0	0.0	0.0
300 Subsecretaría de Política Sectorial	1.4	1.4	1.3	0.4	0.3	0.3	1.1	1.1	1.1	0.0	0.0	0.0
310 Dirección General de Coordinación	344.8	27.9	1.1	0.2	0.2	0.2	344.6	27.7	0.9	0.0	0.0	0.0
311 Dirección General de Política y Planeación Agraria	112.0	123.8	2.6	0.2	0.2	0.1	111.7	123.6	2.5	0.0	0.0	0.0
400 Oficialía Mayor	1.2	1.4	1.3	0.5	0.6	0.4	0.7	0.9	0.9	0.0	0.0	0.0
410 Dirección General de Administración	3.8	4.0	2.9	1.4	1.7	2.1	2.4	2.3	0.8	0.0	0.0	0.0
411 Dirección General de Tecnologías de la Información	0.9	0.9	0.6	0.4	0.4	0.3	0.5	0.5	0.3	0.0	0.0	0.0
Órganos Desconcentrados	42.1	47.5	23.8	5.8	5.6	0.0	36.2	41.8	23.8	0.1	0.0	0.0
800 Registro Agrario Nacional	42.1	47.5	23.8	5.8	5.6	0.0	36.2	41.8	23.8	0.1	0.0	0.0
Entidades apoyadas	38.6	29.4	19.6	8.1	12.3	9.8	30.5	17.1	9.9	0.0	0.0	0.0
OEZ Procuraduría Agraria	38.6	29.4	19.6	8.1	12.3	9.8	30.5	17.1	9.9	0.0	0.0	0.0
<b>16 Medio Ambiente y Recursos Naturales</b>	<b>1,280.3</b>	<b>1,420.3</b>	<b>-278.5</b>	<b>92.3</b>	<b>22.7</b>	<b>29.5</b>	<b>624.7</b>	<b>541.4</b>	<b>231.2</b>	<b>563.3</b>	<b>856.2</b>	<b>-539.3</b>
Sector central	50.4	55.2	47.9	0.0	0.0	0.0	37.8	46.1	35.8	12.5	9.1	12.1
100 Secretaría	1.4	0.7	0.7	0.0	0.0	0.0	1.4	0.7	0.7	0.0	0.0	0.0
109 Unidad Coordinadora de Asuntos Internacionales	0.4	0.2	0.4	0.0	0.0	0.0	0.4	0.2	0.4	0.0	0.0	0.0
111 Coordinación General de Comunicación Social	4.2	2.0	3.7	0.0	0.0	0.0	4.2	2.0	3.7	0.0	0.0	0.0
112 Coordinación General Jurídica	0.1	0.0	0.0	0.0	0.0	0.0	0.1	0.0	0.0	0.0	0.0	0.0
113 Órgano Interno de Control	0.2	0.3	0.3	0.0	0.0	0.0	0.2	0.3	0.3	0.0	0.0	0.0
114 Unidad Coordinadora de Delegaciones	0.1	0.1	0.2	0.0	0.0	0.0	0.1	0.1	0.2	0.0	0.0	0.0
115 Centro de Educación y Capacitación para el Desarrollo Sustentable	1.4	0.3	2.4	0.0	0.0	0.0	1.4	0.3	2.4	0.0	0.0	0.0
116 Unidad Coordinadora de Participación Social y Transparencia	1.3	6.4	5.3	0.0	0.0	0.0	1.3	4.7	3.6	0.0	1.7	1.7
121 Delegación Federal en Aguascalientes	0.1	0.0	0.1	0.0	0.0	0.0	0.1	0.0	0.1	0.0	0.0	0.0
122 Delegación Federal en Baja California	0.2	0.5	0.2	0.0	0.0	0.0	0.2	0.4	0.2	0.0	0.1	0.0
123 Delegación Federal en Baja California Sur	0.2	0.3	0.5	0.0	0.0	0.0	0.2	0.3	0.5	0.0	0.1	0.0
124 Delegación Federal en Campeche	0.0	0.1	0.1	0.0	0.0	0.0	0.0	0.1	0.1	0.0	0.0	0.0
125 Delegación Federal en Coahuila	0.0	0.2	4.8	0.0	0.0	0.0	0.0	0.2	0.2	0.0	0.0	4.7
126 Delegación Federal en Colima	0.0	0.0	0.1	0.0	0.0	0.0	0.0	0.0	0.1	0.0	0.0	0.0
127 Delegación Federal en Chiapas	0.3	2.0	0.2	0.0	0.0	0.0	0.3	1.1	0.2	0.0	0.9	0.0
128 Delegación Federal en Chihuahua	0.0	0.1	0.1	0.0	0.0	0.0	0.0	0.1	0.1	0.0	0.0	0.0
130 Delegación Federal en Durango	0.0	0.0	0.2	0.0	0.0	0.0	0.0	0.0	0.2	0.0	0.0	0.0
131 Delegación Federal en Guanajuato	0.3	1.1	0.2	0.0	0.0	0.0	0.3	0.6	0.2	0.0	0.5	0.0
132 Delegación Federal en Guerrero	1.6	4.8	0.6	0.0	0.0	0.0	1.6	3.7	0.6	0.0	1.1	0.0
133 Delegación Federal en Hidalgo	0.1	0.1	0.0	0.0	0.0	0.0	0.1	0.1	0.0	0.0	0.0	0.0
134 Delegación Federal en Jalisco	0.1	0.0	0.3	0.0	0.0	0.0	0.1	0.0	0.3	0.0	0.0	0.0
135 Delegación Federal en México	0.2	0.1	0.0	0.0	0.0	0.0	0.2	0.1	0.0	0.0	0.0	0.0

SALDOS POR DEPENDENCIA, CAPÍTULO DE GASTO Y UNIDAD RESPONSABLE, 2012 <sup>1-/</sup>  
(Cifras acumuladas en millones de pesos)

Ramo/Unidad Responsable	Total			Servicios Personales			Gasto Corriente			Gasto de Capital		
	Enero-abril	Enero-mayo	Enero-junio	Enero-abril	Enero-mayo	Enero-junio	Enero-abril	Enero-mayo	Enero-junio	Enero-abril	Enero-mayo	Enero-junio
136 Delegación Federal en Michoacán	0.3	0.2	0.1	0.0	0.0	0.0	0.2	0.2	0.1	0.0	0.0	0.0
137 Delegación Federal en Morelos	0.2	0.3	0.4	0.0	0.0	0.0	0.2	0.3	0.4	0.0	0.0	0.0
138 Delegación Federal en Nayarit	0.1	0.1	0.0	0.0	0.0	0.0	0.1	0.1	0.0	0.0	0.0	0.0
139 Delegación Federal en Nuevo León	0.0	0.0	0.3	0.0	0.0	0.0	0.0	0.0	0.3	0.0	0.0	0.0
140 Delegación Federal en Oaxaca	0.0	0.1	0.1	0.0	0.0	0.0	0.0	0.1	0.1	0.0	0.0	0.0
141 Delegación Federal en Puebla	0.1	1.9	0.7	0.0	0.0	0.0	0.1	0.9	0.7	0.0	1.0	0.0
142 Delegación Federal en Querétaro	1.8	1.8	0.3	0.0	0.0	0.0	0.1	0.9	0.3	1.8	0.9	0.0
143 Delegación Federal en Quintana Roo	0.0	0.0	0.0	0.0	0.0	0.0	0.0	0.0	0.0	0.0	0.0	0.0
144 Delegación Federal en San Luis Potosí	0.1	0.1	1.1	0.0	0.0	0.0	0.1	0.1	0.1	0.0	0.0	1.0
145 Delegación Federal en Sinaloa	0.0	0.0	0.3	0.0	0.0	0.0	0.0	0.0	0.3	0.0	0.0	0.0
146 Delegación Federal en Sonora	0.3	1.3	1.8	0.0	0.0	0.0	0.3	0.8	0.5	0.0	0.5	1.3
147 Delegación Federal en Tabasco	0.0	0.0	0.1	0.0	0.0	0.0	0.0	0.0	0.1	0.0	0.0	0.0
148 Delegación Federal en Tamaulipas	0.6	1.1	0.2	0.0	0.0	0.0	0.6	0.4	0.2	0.0	0.7	0.0
149 Delegación Federal en Tlaxcala	0.1	1.8	2.3	0.0	0.0	0.0	0.1	0.8	1.2	0.0	1.1	1.1
150 Delegación Federal en Veracruz	0.0	0.1	0.4	0.0	0.0	0.0	0.0	0.1	0.4	0.0	0.0	0.0
151 Delegación Federal en Yucatán	0.0	0.0	0.0	0.0	0.0	0.0	0.0	0.0	0.0	0.0	0.0	0.0
152 Delegación Federal en Zacatecas	0.0	0.0	0.0	0.0	0.0	0.0	0.0	0.0	0.0	0.0	0.0	0.0
400 Subsecretaría de Planeación y Política Ambiental	0.4	0.3	0.8	0.0	0.0	0.0	0.4	0.3	0.8	0.0	0.0	0.0
410 Dirección General de Planeación y Evaluación	0.1	0.1	0.2	0.0	0.0	0.0	0.1	0.1	0.2	0.0	0.0	0.0
411 Dirección General de Estadística e Información Ambiental	0.4	0.6	0.2	0.0	0.0	0.0	0.4	0.6	0.2	0.0	0.0	0.0
413 Dirección General de Política Ambiental e Integración Regional y Sectorial	5.1	1.9	0.9	0.0	0.0	0.0	4.7	1.3	0.9	0.3	0.6	0.0
500 Oficialía Mayor	0.1	0.1	0.1	0.0	0.0	0.0	0.1	0.1	0.1	0.0	0.0	0.0
510 Dirección General de Desarrollo Humano y Organización	7.5	0.7	0.5	0.0	0.0	0.0	7.5	0.7	0.5	0.0	0.0	0.0
511 Dirección General de Programación y Presupuesto	0.1	0.1	0.2	0.0	0.0	0.0	0.1	0.1	0.2	0.0	0.0	0.0
512 Dirección General de Recursos Materiales, Inmuebles y Servicios	15.4	18.4	10.7	0.0	0.0	0.0	5.0	18.4	9.5	10.4	0.0	1.2
513 Dirección General de Informática y Telecomunicaciones	2.2	0.7	1.9	0.0	0.0	0.0	2.2	0.7	1.9	0.0	0.0	0.0
600 Subsecretaría de Fomento y Normatividad Ambiental	0.0	0.0	0.0	0.0	0.0	0.0	0.0	0.0	0.0	0.0	0.0	0.0
610 Dirección General de Industria	0.2	0.2	0.1	0.0	0.0	0.0	0.2	0.2	0.1	0.0	0.0	0.0
611 Dirección General del Sector Primario y Recursos Naturales Renovables	0.0	0.0	0.1	0.0	0.0	0.0	0.0	0.0	0.1	0.0	0.0	0.0
612 Dirección General de Fomento Ambiental, Urbano y Turístico	0.0	0.0	1.2	0.0	0.0	0.0	0.0	0.0	0.0	0.0	0.0	1.2

**SALDOS POR DEPENDENCIA, CAPÍTULOS DE GASTO Y UNIDAD RESPONSABLE, 2012 <sup>1-/</sup>**  
(Cifras acumuladas en millones de pesos)

Ramo/Unidad Responsable	Total			Servicios Personales			Gasto Corriente			Gasto de Capital		
	Enero-abril	Enero-mayo	Enero-junio	Enero-abril	Enero-mayo	Enero-junio	Enero-abril	Enero-mayo	Enero-junio	Enero-abril	Enero-mayo	Enero-junio
614 Dirección General de Energía y Actividades Extractivas	0.0	0.0	0.0	0.0	0.0	0.0	0.0	0.0	0.0	0.0	0.0	0.0
700 Subsecretaría de Gestión para la Protección Ambiental	0.1	0.1	0.0	0.0	0.0	0.0	0.1	0.1	0.0	0.0	0.0	0.0
710 Dirección General de Gestión Integral de Materiales y Actividades Riesgosas	0.0	0.9	0.1	0.0	0.0	0.0	0.0	0.8	0.1	0.0	0.0	0.0
711 Dirección General de Impacto y Riesgo Ambiental	0.9	0.6	0.2	0.0	0.0	0.0	0.9	0.6	0.2	0.0	0.0	0.0
712 Dirección General de Gestión Forestal y de Suelos	0.3	0.1	0.1	0.0	0.0	0.0	0.3	0.1	0.1	0.0	0.0	0.0
713 Dirección General de Vida Silvestre	1.0	0.7	0.2	0.0	0.0	0.0	1.0	0.7	0.2	0.0	0.0	0.0
714 Dirección General de Zona Federal Marítimo Terrestre y Ambientes Costeros	0.3	0.6	1.6	0.0	0.0	0.0	0.3	0.6	1.6	0.0	0.0	0.0
715 Dirección General de Gestión de la Calidad del Aire y Registro de Emisiones y Transferencia de Contaminantes	0.4	0.7	0.0	0.0	0.0	0.0	0.4	0.7	0.0	0.0	0.0	0.0
Órganos Desconcentrados	1,203.7	1,341.1	-332.9	91.5	18.0	29.1	571.6	477.0	190.0	540.6	846.1	-552.0
B00 Comisión Nacional del Agua	1,120.6	1,289.8	-410.4	90.4	16.2	21.9	489.7	429.6	120.2	540.4	843.9	-552.5
D00 Instituto Nacional de Ecología	36.9	17.7	32.0	1.0	1.8	7.2	35.8	15.9	24.8	0.0	0.0	0.0
E00 Procuraduría Federal de Protección al Ambiente	36.4	31.5	43.7	0.0	0.0	0.0	36.4	29.2	43.3	0.0	2.2	0.4
F00 Comisión Nacional de Áreas Naturales Protegidas	9.8	2.2	1.7	0.0	0.0	0.0	9.7	2.2	1.7	0.1	0.0	0.0
Entidades apoyadas	26.3	24.0	6.5	0.8	4.6	0.4	15.3	18.4	5.5	10.2	1.0	0.7
RHQ Comisión Nacional Forestal	23.0	21.2	6.0	0.2	4.5	0.0	12.5	15.7	5.3	10.2	1.0	0.7
RJE Instituto Mexicano de Tecnología del Agua	3.3	2.7	0.6	0.6	0.1	0.4	2.8	2.6	0.2	0.0	0.0	0.0
<b>17 Procuraduría General de la República</b>	<b>495.0</b>	<b>497.3</b>	<b>424.1</b>	<b>126.5</b>	<b>81.6</b>	<b>89.9</b>	<b>317.2</b>	<b>381.8</b>	<b>271.2</b>	<b>51.3</b>	<b>33.9</b>	<b>63.0</b>
Sector central	476.9	477.6	396.5	124.8	81.5	86.7	300.8	362.3	246.8	51.3	33.9	63.0
100 Procuraduría General de la República	3.7	4.9	7.6	1.2	0.4	0.1	2.5	4.5	7.5	0.0	0.0	0.0
110 Dirección General de Comunicación Social	1.3	27.0	1.8	0.5	0.3	0.7	0.7	26.7	1.1	0.0	0.0	0.0
112 Órgano Interno de Control	0.6	0.5	0.5	0.5	0.1	0.1	0.1	0.4	0.4	0.0	0.0	0.0
113 Dirección General de Coordinación de Servicios Periciales	3.6	2.3	13.4	2.3	1.1	0.8	1.3	1.2	12.6	0.0	0.0	0.0
120 Agencia Federal de Investigación	38.4	63.6	58.4	19.8	29.8	26.7	18.6	33.8	31.7	0.0	0.0	0.0
130 Coordinación de Planeación, Desarrollo e Innovación Institucional	0.9	1.0	0.9	0.7	0.8	0.6	0.2	0.2	0.3	0.0	0.0	0.0
131 Dirección General de Planeación e Innovación Institucional	0.5	1.2	1.8	0.2	0.0	0.4	0.3	1.2	1.4	0.0	0.0	0.0
133 Dirección General de Formación Profesional	1.5	1.5	1.8	0.4	0.4	0.2	1.1	1.1	1.6	0.0	0.0	0.0
134 Dirección General del Servicio de Carrera de Procuración de Justicia Federal	7.5	12.2	10.8	7.4	12.1	10.6	0.1	0.1	0.2	0.0	0.0	0.0

SALDOS POR DEPENDENCIA, CAPÍTULOS DE GASTO Y UNIDAD RESPONSABLE, 2012 <sup>1-/</sup>  
(Cifras acumuladas en millones de pesos)

Ramo/Unidad Responsable	Total			Servicios Personales			Gasto Corriente			Gasto de Capital		
	Enero-abril	Enero-mayo	Enero-junio	Enero-abril	Enero-mayo	Enero-junio	Enero-abril	Enero-mayo	Enero-junio	Enero-abril	Enero-mayo	Enero-junio
136 Dirección General de Tecnologías de Información y Comunicaciones	80.0	88.7	24.2	1.1	1.2	1.2	78.9	87.4	22.9	0.0	0.0	0.0
200 Subprocuraduría Jurídica de Asuntos Internacionales	0.9	0.9	1.6	0.6	0.6	1.3	0.3	0.4	0.3	0.0	0.0	0.0
210 Dirección General de Asuntos Jurídicos	0.4	0.1	0.6	0.3	0.0	0.6	0.1	0.0	0.1	0.0	0.0	0.0
211 Dirección General de Constitucionalidad	0.2	0.0	0.3	0.2	0.0	0.3	0.0	0.0	0.0	0.0	0.0	0.0
212 Dirección General de Normatividad	0.4	0.3	0.4	0.4	0.3	0.4	0.0	0.0	0.0	0.0	0.0	0.0
213 Dirección General de Extradiciones y Asistencia Jurídica	0.6	0.5	0.9	0.5	0.4	0.8	0.1	0.1	0.1	0.0	0.0	0.0
214 Dirección General de Cooperación Internacional	18.8	18.7	10.4	0.2	0.0	0.3	18.6	18.7	10.2	0.0	0.0	0.0
216 Coordinación de Asuntos Internacionales y Agregadurías	0.4	0.6	0.7	0.4	0.5	0.6	0.0	0.1	0.0	0.0	0.0	0.0
217 Agregadurías	0.0	0.0	0.4	0.0	0.0	0.0	0.0	0.0	0.4	0.0	0.0	0.0
300 Subprocuraduría de Control Regional, Procedimientos Penales y Amparo	4.6	6.9	7.3	4.5	3.6	0.9	0.1	3.3	6.4	0.0	0.0	0.0
310 Dirección General de Control de Averiguaciones Previas	1.3	2.1	3.3	0.3	0.0	0.3	1.0	2.1	3.0	0.0	0.0	0.0
311 Dirección General de Control de Procesos Penales Federales	0.6	0.4	0.6	0.4	0.2	0.4	0.2	0.3	0.3	0.0	0.0	0.0
312 Dirección General de Amparo	0.9	0.7	1.2	0.7	0.3	0.7	0.3	0.4	0.5	0.0	0.0	0.0
313 Coordinación General de Delegaciones	0.3	0.3	0.5	0.1	0.0	0.1	0.2	0.3	0.4	0.0	0.0	0.0
314 Dirección General de Políticas Públicas y Coordinación Interinstitucional	1.0	2.4	2.5	0.3	0.3	0.5	0.7	2.1	2.0	0.0	0.0	0.0
321 Delegación Estatal en Aguascalientes	0.9	0.8	0.8	0.4	0.4	0.4	0.5	0.4	0.5	0.0	0.0	0.0
322 Delegación Estatal en Baja California	1.2	1.4	1.6	0.5	0.0	0.7	0.7	1.4	1.0	0.0	0.0	0.0
323 Delegación Estatal en Baja California Sur	0.6	1.0	1.0	0.2	0.0	0.2	0.4	1.0	0.8	0.0	0.0	0.0
324 Delegación Estatal en Campeche	0.8	1.1	1.2	0.2	0.0	0.2	0.6	1.1	1.0	0.0	0.0	0.0
325 Delegación Estatal en Coahuila	1.0	1.1	1.3	0.6	0.4	0.5	0.5	0.7	0.9	0.0	0.0	0.0
326 Delegación Estatal en Colima	1.4	1.7	1.8	0.2	0.0	0.2	1.1	1.6	1.6	0.0	0.0	0.0
327 Delegación Estatal en Chiapas	2.0	2.8	3.5	0.3	0.0	0.5	1.7	2.7	3.1	0.0	0.0	0.0
328 Delegación Estatal en Chihuahua	2.3	2.1	1.3	1.2	1.3	0.7	1.1	0.8	0.6	0.0	0.0	0.0
329 Delegación Estatal en el Distrito Federal	1.6	1.6	1.6	0.9	0.6	0.9	0.6	1.0	0.7	0.0	0.0	0.0
330 Delegación Estatal en Durango	0.9	1.2	1.4	0.2	0.0	0.3	0.7	1.2	1.1	0.0	0.0	0.0
331 Delegación Estatal en Guanajuato	1.8	2.5	3.6	0.2	0.0	0.5	1.6	2.5	3.2	0.0	0.0	0.0
332 Delegación Estatal en Guerrero	0.5	0.4	0.6	0.5	0.3	0.4	0.0	0.1	0.1	0.0	0.0	0.0
333 Delegación Estatal en Hidalgo	0.6	0.6	0.9	0.2	0.0	0.2	0.4	0.6	0.7	0.0	0.0	0.0
334 Delegación Estatal en Jalisco	4.6	6.1	7.4	0.8	0.5	0.9	3.8	5.6	6.5	0.0	0.0	0.0
335 Delegación Estatal en México	2.5	2.6	3.3	0.5	0.3	0.6	2.0	2.3	2.7	0.0	0.0	0.0

SALDOS POR DEPENDENCIA, CAPÍTULOS DE GASTO Y UNIDAD RESPONSABLE, 2012 <sup>1-/</sup>  
(Cifras acumuladas en millones de pesos)

Ramo/Unidad Responsable	Total			Servicios Personales			Gasto Corriente			Gasto de Capital		
	Enero-abril	Enero-mayo	Enero-junio	Enero-abril	Enero-mayo	Enero-junio	Enero-abril	Enero-mayo	Enero-junio	Enero-abril	Enero-mayo	Enero-junio
336 Delegación Estatal en Michoacán	1.4	1.2	1.3	0.5	0.3	0.5	0.9	0.9	0.8	0.0	0.0	0.0
337 Delegación Estatal en Morelos	0.7	1.0	1.3	0.3	0.0	0.2	0.4	0.9	1.1	0.0	0.0	0.0
338 Delegación Estatal en Nayarit	0.4	0.5	0.5	0.2	0.0	0.2	0.2	0.5	0.3	0.0	0.0	0.0
339 Delegación Estatal en Nuevo León	0.8	1.0	2.0	0.5	0.3	0.5	0.4	0.7	1.4	0.0	0.0	0.0
340 Delegación Estatal en Oaxaca	2.2	2.5	2.8	0.2	0.0	0.3	2.0	2.4	2.5	0.0	0.0	0.0
341 Delegación Estatal en Puebla	0.6	0.4	0.6	0.3	0.0	0.2	0.3	0.4	0.4	0.0	0.0	0.0
342 Delegación Estatal en Querétaro	0.6	0.6	1.3	0.2	0.0	0.4	0.4	0.6	0.9	0.0	0.0	0.0
343 Delegación Estatal en Quintana Roo	0.8	0.7	0.7	0.4	0.3	0.3	0.4	0.5	0.4	0.0	0.0	0.0
344 Delegación Estatal en San Luis Potosí	0.6	0.8	1.2	0.2	0.0	0.2	0.4	0.8	1.0	0.0	0.0	0.0
345 Delegación Estatal en Sinaloa	2.1	2.1	2.8	1.0	0.5	0.8	1.0	1.7	2.0	0.0	0.0	0.0
346 Delegación Estatal en Sonora	2.7	2.5	3.3	0.4	0.0	0.6	2.4	2.5	2.7	0.0	0.0	0.0
347 Delegación Estatal en Tabasco	0.9	1.0	1.6	0.2	0.0	0.3	0.7	1.0	1.3	0.0	0.0	0.0
348 Delegación Estatal en Tamaulipas	2.7	3.1	4.1	0.6	0.4	0.7	2.1	2.7	3.4	0.0	0.0	0.0
349 Delegación Estatal en Tlaxcala	0.4	0.3	0.5	0.2	0.0	0.1	0.2	0.3	0.4	0.0	0.0	0.0
350 Delegación Estatal en Veracruz	1.5	1.5	1.0	0.6	0.5	0.6	0.9	1.0	0.4	0.0	0.0	0.0
351 Delegación Estatal en Yucatán	0.5	0.3	0.6	0.2	0.0	0.2	0.3	0.3	0.4	0.0	0.0	0.0
352 Delegación Estatal en Zacatecas	0.4	0.5	0.9	0.2	0.0	0.2	0.2	0.5	0.6	0.0	0.0	0.0
400 Subprocuraduría de Investigación Especializada en Delincuencia Organizada	33.7	36.0	33.2	11.3	12.1	9.0	22.3	23.9	24.2	0.0	0.0	0.0
410 Unidad Especializada en Investigación de Terrorismo, Acopio y Tráfico de Armas	1.1	0.8	0.3	1.1	0.8	0.3	0.0	0.0	0.0	0.0	0.0	0.0
411 Unidad Especializada en Investigación de Delitos contra la Salud	1.6	1.1	0.8	1.6	1.0	0.7	0.0	0.1	0.1	0.0	0.0	0.0
412 Unidad Especializada en Investigación de Operaciones con Recursos de Procedencia Ilícita y de Falsificación o Alteración de Moneda	0.8	0.0	0.0	0.8	0.0	0.0	0.0	0.0	0.0	0.0	0.0	0.0
413 Unidad Especializada en Investigación de Secuestros	0.5	0.1	0.1	0.4	0.0	0.1	0.0	0.0	0.0	0.0	0.0	0.0
414 Unidad Especializada en Investigación de Tráfico de Menores, Indocumentados y Órganos	0.8	0.8	0.5	0.7	0.7	0.4	0.0	0.1	0.1	0.0	0.0	0.0
415 Unidad Especializada en Investigación de Asalto y Robo de Vehículos	0.2	0.0	0.1	0.2	0.0	0.0	0.0	0.0	0.1	0.0	0.0	0.0
500 Subprocuraduría de Investigación Especializada en Delitos Federales	7.1	9.7	12.0	1.8	2.1	2.4	5.3	7.6	9.5	0.0	0.0	0.0
510 Unidad Especializada en Investigación de Delitos contra los Derechos de Autor y la Propiedad Industrial	0.9	0.9	0.7	0.5	0.3	0.6	0.4	0.6	0.1	0.0	0.0	0.0

SALDOS POR DEPENDENCIA, CAPÍTULOS DE GASTO Y UNIDAD RESPONSABLE, 2012 <sup>1-/</sup>  
(Cifras acumuladas en millones de pesos)

Ramo/Unidad Responsable	Total			Servicios Personales			Gasto Corriente			Gasto de Capital		
	Enero-abril	Enero-mayo	Enero-junio	Enero-abril	Enero-mayo	Enero-junio	Enero-abril	Enero-mayo	Enero-junio	Enero-abril	Enero-mayo	Enero-junio
511 Unidad Especializada en Investigación de Delitos Fiscales y Financieros	0.3	0.3	0.6	0.2	0.0	0.4	0.1	0.2	0.3	0.0	0.0	0.0
512 Unidad Especializada en Investigación de Delitos contra el Ambiente y Previstos en Leyes Especiales	0.3	0.2	0.3	0.2	0.0	0.2	0.1	0.2	0.1	0.0	0.0	0.0
513 Unidad Especializada en Investigación de Delitos Cometidos por Servidores Públicos y contra la Administración de Justicia	0.4	0.3	0.4	0.2	0.0	0.2	0.2	0.3	0.3	0.0	0.0	0.0
600 Subprocuraduría de Derechos Humanos, Atención a Víctimas y Servicios a la Comunidad	1.7	0.6	5.5	1.2	0.1	0.7	0.5	0.5	4.8	0.0	0.0	0.0
610 Dirección General de Promoción de la Cultura en Derechos Humanos, Atención a Quejas e Inspección	0.1	0.0	0.1	0.1	0.0	0.1	0.0	0.0	0.0	0.0	0.0	0.0
611 Dirección General de Atención a Recomendaciones y Amigables Conciliaciones en Derechos Humanos	0.1	0.1	0.1	0.1	0.0	0.0	0.0	0.1	0.0	0.0	0.0	0.0
612 Dirección General de Atención a Víctimas del Delito	0.3	0.1	0.1	0.2	0.0	0.1	0.1	0.1	0.1	0.0	0.0	0.0
613 Dirección General de Prevención del Delito y Servicios a la Comunidad	0.5	0.4	0.8	0.5	0.4	0.7	0.1	0.1	0.1	0.0	0.0	0.0
700 Fiscalía Especializada para la Atención de Delitos Electorales	1.8	1.7	2.5	1.7	1.4	0.2	0.1	0.3	2.4	0.0	0.0	0.0
800 Oficialía Mayor	41.3	0.5	0.8	41.2	0.2	0.1	0.2	0.3	0.7	0.0	0.0	0.0
810 Dirección General de Programación, Organización y Presupuesto	0.8	1.3	2.2	0.2	0.1	0.7	0.6	1.2	1.5	0.0	0.0	0.0
811 Dirección General de Recursos Humanos	1.2	3.3	5.6	0.6	0.2	2.1	0.7	3.2	3.6	0.0	0.0	0.0
812 Dirección General de Recursos Materiales y Servicios Generales	128.2	105.5	94.3	0.9	1.0	1.5	75.9	70.6	29.7	51.3	33.9	63.0
814 Dirección General de Control y Registro de Aseguramientos Ministeriales	0.2	0.0	0.6	0.2	0.0	0.5	0.0	0.0	0.1	0.0	0.0	0.0
815 Dirección General de Servicios Aéreos	21.9	17.5	15.8	1.1	0.5	1.5	20.9	17.0	14.4	0.0	0.0	0.0
816 Dirección General de Seguridad Institucional	18.1	10.3	6.1	0.2	0.0	0.4	17.9	10.2	5.6	0.0	0.0	0.0
900 Visitaduría General	1.0	1.0	1.6	1.0	1.0	1.5	0.0	0.0	0.1	0.0	0.0	0.0
910 Dirección General de Visitaduría	0.3	0.2	0.3	0.1	0.0	0.1	0.2	0.2	0.2	0.0	0.0	0.0
911 Dirección General de Inspección Interna	0.6	0.3	0.8	0.2	0.1	0.1	0.5	0.2	0.7	0.0	0.0	0.0
912 Dirección General de Supervisión e Inspección Interna para la Agencia Federal de Investigación	0.3	0.4	0.4	0.3	0.3	0.3	0.0	0.1	0.1	0.0	0.0	0.0
913 Dirección General de Delitos Cometidos por Servidores Públicos de la Institución	0.3	0.2	0.4	0.2	0.1	0.3	0.0	0.0	0.0	0.0	0.0	0.0
Órganos Desconcentrados	18.0	19.6	27.5	1.6	0.1	3.2	16.4	19.5	24.3	0.0	0.0	0.0



**SALDOS POR DEPENDENCIA, CAPÍTULOS DE GASTO Y UNIDAD RESPONSABLE, 2012<sup>1-/</sup>**  
(Cifras acumuladas en millones de pesos)

Ramo/Unidad Responsable	Total			Servicios Personales			Gasto Corriente			Gasto de Capital		
	Enero-abril	Enero-mayo	Enero-junio	Enero-abril	Enero-mayo	Enero-junio	Enero-abril	Enero-mayo	Enero-junio	Enero-abril	Enero-mayo	Enero-junio
A00 Centro Nacional de Planeación, Análisis e Información para el Combate a la Delincuencia	13.6	17.4	24.4	1.0	0.1	1.9	12.6	17.3	22.6	0.0	0.0	0.0
B00 Instituto de Capacitación y Profesionalización en Procuración de Justicia Federal	2.9	1.9	1.3	0.3	0.0	0.5	2.6	1.9	0.8	0.0	0.0	0.0
C00 Centro de Evaluación y Desarrollo Humano	1.4	0.3	1.8	0.3	0.0	0.8	1.2	0.3	1.0	0.0	0.0	0.0
Entidades apoyadas	0.0	0.0	0.0	0.0	0.0	0.0	0.0	0.0	0.0	0.0	0.0	0.0
SKC Instituto Nacional de Ciencias Penales	0.0	0.0	0.0	0.0	0.0	0.0	0.0	0.0	0.0	0.0	0.0	0.0
<b>18 Energía</b>	<b>30.7</b>	<b>65.1</b>	<b>63.0</b>	<b>20.8</b>	<b>32.1</b>	<b>11.6</b>	<b>9.9</b>	<b>33.1</b>	<b>50.9</b>	<b>0.0</b>	<b>0.0</b>	<b>0.6</b>
Sector central	4.8	15.0	8.9	2.0	10.2	4.4	2.8	4.8	4.4	0.0	0.0	0.0
100 Secretaría	0.4	2.1	1.0	0.3	1.9	0.8	0.1	0.2	0.2	0.0	0.0	0.0
110 Unidad de Asuntos Jurídicos	0.3	0.7	0.4	0.2	0.6	0.4	0.1	0.1	0.0	0.0	0.0	0.0
111 Dirección General de Asuntos Internacionales	0.3	2.8	0.4	0.1	0.6	0.1	0.3	2.2	0.4	0.0	0.0	0.0
112 Unidad de Comunicación Social	0.7	0.4	0.3	0.1	0.2	0.1	0.6	0.3	0.2	0.0	0.0	0.0
113 Órgano Interno de Control	0.1	0.4	0.1	0.1	0.3	0.1	0.0	0.1	0.0	0.0	0.0	0.0
200 Subsecretaría de Planeación Energética y Desarrollo Tecnológico	0.3	0.7	0.4	0.2	0.4	0.2	0.1	0.3	0.3	0.0	0.0	0.0
210 Dirección General de Planeación Energética	0.1	0.2	0.2	0.0	0.1	0.0	0.0	0.1	0.2	0.0	0.0	0.0
211 Dirección General de Investigación, Desarrollo Tecnológico y Medio Ambiente	0.1	0.2	0.3	0.0	0.0	0.0	0.1	0.2	0.3	0.0	0.0	0.0
300 Subsecretaría de Electricidad	0.1	0.2	0.2	0.1	0.1	0.0	0.0	0.1	0.1	0.0	0.0	0.0
311 Dirección General de Generación, Conducción y Transformación de Energía Eléctrica	0.1	0.5	0.2	0.1	0.3	0.1	0.0	0.1	0.2	0.0	0.0	0.0
314 Dirección General de Distribución y Abastecimiento de Energía Eléctrica, y Recursos Nucleares	0.1	0.6	0.3	0.1	0.5	0.1	0.0	0.1	0.2	0.0	0.0	0.0
400 Oficialía Mayor	0.2	0.6	0.4	0.2	0.5	0.1	0.1	0.1	0.3	0.0	0.0	0.0
410 Dirección General de Recursos Humanos, Innovación y Servicios	0.2	1.6	0.6	0.2	1.4	0.4	0.1	0.1	0.2	0.0	0.0	0.0
411 Dirección General de Programación y Presupuesto	0.4	0.4	1.6	0.1	0.3	0.2	0.3	0.1	1.3	0.0	0.0	0.0
500 Subsecretaría de Hidrocarburos	0.6	0.8	0.5	0.1	0.6	0.3	0.5	0.2	0.3	0.0	0.0	0.0
511 Dirección General de Desarrollo Industrial de Hidrocarburos	0.1	0.2	0.3	0.1	0.2	0.2	0.1	0.1	0.1	0.0	0.0	0.0
512 Dirección General de Exploración y Explotación de Hidrocarburos	0.4	1.4	1.1	0.1	1.1	1.0	0.2	0.4	0.1	0.0	0.0	0.0
513 Dirección General de Gas L.P.	0.2	1.3	0.5	0.1	1.1	0.4	0.1	0.1	0.1	0.0	0.0	0.0
Órganos Desconcentrados	25.9	50.1	54.2	18.8	21.8	7.1	7.1	28.3	46.5	0.0	0.0	0.6
A00 Comisión Nacional de Seguridad Nuclear y Salvaguardias	6.2	6.5	18.1	2.0	1.6	2.8	4.3	4.9	14.7	0.0	0.0	0.6
C00 Comisión Reguladora de Energía	2.2	1.5	1.0	0.9	0.4	0.4	1.3	1.1	0.6	0.0	0.0	0.0

**SALDOS POR DEPENDENCIA, CAPÍTULOS DE GASTO Y UNIDAD RESPONSABLE, 2012<sup>1/-</sup>**  
(Cifras acumuladas en millones de pesos)

Ramo/Unidad Responsable	Total			Servicios Personales			Gasto Corriente			Gasto de Capital		
	Enero-abril	Enero-mayo	Enero-junio	Enero-abril	Enero-mayo	Enero-junio	Enero-abril	Enero-mayo	Enero-junio	Enero-abril	Enero-mayo	Enero-junio
D00 Comisión Nacional de Hidrocarburos	14.1	36.4	23.0	14.1	18.1	2.5	0.0	18.3	20.5	0.0	0.0	0.0
E00 Comisión Nacional para el Uso Eficiente de la Energía	3.3	5.8	12.0	1.8	1.8	1.4	1.6	4.0	10.6	0.0	0.0	0.0
Entidades apoyadas	0.0	0.0	0.0	0.0	0.0	0.0	0.0	0.0	0.0	0.0	0.0	0.0
TOK Instituto de Investigaciones Eléctricas	0.0	0.0	0.0	0.0	0.0	0.0	0.0	0.0	0.0	0.0	0.0	0.0
T00 Instituto Mexicano del Petróleo	0.0	0.0	0.0	0.0	0.0	0.0	0.0	0.0	0.0	0.0	0.0	0.0
T0Q Instituto Nacional de Investigaciones Nucleares	0.0	0.0	0.0	0.0	0.0	0.0	0.0	0.0	0.0	0.0	0.0	0.0
<b>20 Desarrollo Social</b>	<b>1,407.3</b>	<b>2,735.9</b>	<b>295.5</b>	<b>113.5</b>	<b>131.8</b>	<b>122.3</b>	<b>1,111.7</b>	<b>2,444.0</b>	<b>103.6</b>	<b>182.1</b>	<b>160.1</b>	<b>69.7</b>
Sector central	897.2	1,870.6	434.2	46.7	126.2	70.5	681.3	1,595.1	316.6	169.2	149.3	47.0
100 Secretaría	1.1	2.0	2.8	0.4	1.5	1.7	0.7	0.5	1.1	0.0	0.0	0.0
110 Unidad de Comunicación Social	-65.3	6.7	3.0	0.4	0.7	0.6	-65.8	6.0	2.4	0.0	0.0	0.0
112 Unidad de Coordinación de Delegaciones	1.3	1.9	1.4	0.4	1.1	1.1	0.9	0.8	0.4	0.0	0.0	0.0
114 Órgano Interno de Control	0.8	1.8	1.5	0.4	1.5	1.2	0.4	0.3	0.3	0.0	0.0	0.0
115 Dirección General de Vinculación Interinstitucional	0.4	1.2	1.0	0.4	1.1	1.0	0.1	0.1	0.1	0.0	0.0	0.0
121 Delegación SEDESOL en Aguascalientes	4.7	7.6	2.2	0.4	0.6	0.3	4.3	4.5	1.9	0.0	2.5	0.0
122 Delegación SEDESOL en Baja California	0.5	0.7	0.3	0.5	0.6	0.2	0.1	0.1	0.1	0.0	0.0	0.0
123 Delegación SEDESOL en Baja California Sur	22.7	26.2	0.7	0.4	0.5	0.2	22.3	20.7	0.5	0.0	5.0	0.0
124 Delegación SEDESOL en Campeche	2.4	17.7	0.6	0.4	0.6	0.3	2.0	5.2	0.2	0.0	12.0	0.0
125 Delegación SEDESOL en Coahuila	12.0	16.0	0.5	0.3	0.5	0.2	11.8	10.5	0.3	0.0	5.0	0.0
126 Delegación SEDESOL en Colima	0.6	10.4	0.3	0.5	0.6	0.3	0.1	9.8	0.1	0.0	0.0	0.0
127 Delegación SEDESOL en Chiapas	7.9	49.4	0.8	0.6	0.8	0.4	7.3	28.6	0.3	0.0	20.0	0.0
128 Delegación SEDESOL en Chihuahua	22.7	62.9	1.0	0.4	0.6	0.3	22.2	62.2	0.6	0.0	0.0	0.0
129 Delegación SEDESOL en el Distrito Federal	18.8	15.7	0.3	0.4	0.8	0.3	18.4	14.9	0.1	0.0	0.0	0.0
130 Delegación SEDESOL en Durango	3.8	9.9	0.9	0.4	0.6	0.3	3.4	9.3	0.6	0.0	0.0	0.0
131 Delegación SEDESOL en Guanajuato	0.4	25.6	0.4	0.4	0.6	0.4	0.0	10.0	0.0	0.0	15.0	0.0
132 Delegación SEDESOL en Guerrero	3.9	0.9	0.4	0.6	0.8	0.4	3.4	0.1	0.0	0.0	0.0	0.0
133 Delegación SEDESOL en Hidalgo	0.8	11.5	0.7	0.5	0.6	0.3	0.3	10.9	0.3	0.0	0.0	0.0
134 Delegación SEDESOL en Jalisco	0.9	1.1	0.4	0.5	0.7	0.3	0.5	0.4	0.1	0.0	0.0	0.0
135 Delegación SEDESOL en México	10.7	85.4	0.5	0.6	0.9	0.4	10.2	53.4	0.1	0.0	31.0	0.0
136 Delegación SEDESOL en Michoacán	7.6	9.6	1.4	0.6	0.8	0.4	7.1	8.9	1.0	0.0	0.0	0.0
137 Delegación SEDESOL en Morelos	2.3	8.5	0.4	0.2	0.4	0.2	2.1	8.1	0.2	0.0	0.0	0.0
138 Delegación SEDESOL en Nayarit	0.6	1.2	0.4	0.5	0.7	0.3	0.1	0.5	0.0	0.0	0.0	0.0
139 Delegación SEDESOL en Nuevo León	25.4	12.2	0.7	0.3	0.5	0.3	25.1	11.6	0.4	0.0	0.0	0.0
140 Delegación SEDESOL en Oaxaca	59.0	24.6	2.0	0.6	0.9	0.5	58.4	13.8	1.5	0.0	10.0	0.0
141 Delegación SEDESOL en Puebla	5.8	46.2	45.9	0.5	0.7	0.4	5.3	25.5	13.9	0.0	20.0	31.6
142 Delegación SEDESOL en Querétaro	1.5	12.8	0.8	0.5	0.8	0.3	1.0	6.4	0.4	0.0	5.7	0.0

SALDOS POR DEPENDENCIA, CAPÍTULOS DE GASTO Y UNIDAD RESPONSABLE, 2012 <sup>1-/</sup>  
(Cifras acumuladas en millones de pesos)

Ramo/Unidad Responsable	Total			Servicios Personales			Gasto Corriente			Gasto de Capital		
	Enero-abril	Enero-mayo	Enero-junio	Enero-abril	Enero-mayo	Enero-junio	Enero-abril	Enero-mayo	Enero-junio	Enero-abril	Enero-mayo	Enero-junio
143 Delegación SEDESOL en Quintana Roo	15.1	7.6	5.0	0.4	0.7	0.2	14.7	6.9	4.8	0.0	0.0	0.0
144 Delegación SEDESOL en San Luis Potosí	0.4	0.9	0.5	0.4	0.8	0.3	0.0	0.2	0.2	0.0	0.0	0.0
145 Delegación SEDESOL en Sinaloa	14.9	19.2	5.1	0.4	0.6	0.3	14.5	18.7	0.8	0.0	0.0	4.0
146 Delegación SEDESOL en Sonora	1.0	0.7	1.2	0.4	0.6	0.3	0.6	0.1	0.8	0.0	0.0	0.0
147 Delegación SEDESOL en Tabasco	1.2	14.3	1.2	0.4	0.8	0.4	0.7	13.5	0.8	0.0	0.0	0.0
148 Delegación SEDESOL en Tamaulipas	21.9	2.1	0.4	0.4	1.0	0.3	21.4	1.1	0.1	0.0	0.0	0.0
149 Delegación SEDESOL en Tlaxcala	3.5	21.4	2.6	0.4	0.6	0.2	3.1	13.7	2.3	0.0	7.0	0.0
150 Delegación SEDESOL en Veracruz	0.8	23.7	9.8	0.6	1.1	0.5	0.2	21.5	0.4	0.0	1.0	8.9
151 Delegación SEDESOL en Yucatán	23.8	22.4	1.7	0.5	0.6	0.3	23.4	12.8	1.3	0.0	9.0	0.0
152 Delegación SEDESOL en Zacatecas	0.8	1.3	0.5	0.5	0.6	0.3	0.3	0.7	0.2	0.0	0.0	0.0
200 Subsecretaría de Desarrollo Social y Humano	0.3	0.8	0.6	0.2	0.6	0.6	0.1	0.1	0.1	0.0	0.0	0.0
210 Dirección General de Opciones Productivas	37.6	42.5	5.1	2.6	5.1	4.9	35.0	37.4	0.2	0.0	0.0	0.0
211 Dirección General de Políticas Sociales	46.9	103.4	16.0	3.7	7.2	2.3	43.3	96.2	13.7	0.0	0.0	0.0
212 Unidad de Microrregiones	13.7	45.3	25.0	5.0	23.4	18.1	8.6	21.9	6.9	0.0	0.0	0.0
213 Dirección General de Atención a Grupos Prioritarios	331.4	967.0	210.5	1.5	14.0	6.5	329.9	953.0	204.0	0.0	0.0	0.0
214 Dirección General de Seguimiento	0.9	2.2	1.2	0.9	2.2	1.2	0.0	0.0	0.0	0.0	0.0	0.0
300 Subsecretaría de Desarrollo Urbano y Ordenación del Territorio	2.2	2.7	3.0	1.3	1.6	2.0	0.9	1.1	0.9	0.0	0.0	0.0
310 Dirección General de Equipamiento e Infraestructura en Zonas Urbano-Marginadas	1.5	4.4	2.0	1.0	3.8	1.0	0.6	0.6	1.0	0.0	0.0	0.0
312 Dirección General de Desarrollo Urbano y Suelo	17.8	33.3	18.2	0.9	1.6	1.0	16.9	31.7	17.2	0.0	0.0	0.0
313 Unidad de Programas de Atención de la Pobreza Urbana	170.1	14.0	8.0	0.6	6.5	2.3	2.6	7.5	5.7	167.0	0.0	0.0
314 Dirección General de Desarrollo Territorial	12.3	8.9	3.8	0.7	1.2	0.9	11.6	7.8	2.9	0.0	0.0	0.0
315 Unidad de Desarrollo Regional	1.6	3.0	2.5	0.2	0.3	0.2	1.5	2.7	2.2	0.0	0.0	0.0
400 Oficialía Mayor	0.7	1.4	0.5	0.2	0.6	0.3	0.5	0.7	0.2	0.0	0.0	0.0
410 Dirección General de Programación y Presupuesto	1.0	2.1	1.8	0.8	2.0	1.7	0.2	0.2	0.0	0.0	0.0	0.0
411 Dirección General de Recursos Materiales	5.5	11.6	6.2	1.2	2.9	2.5	2.0	2.6	1.2	2.2	6.1	2.5
412 Dirección General de Recursos Humanos	7.1	24.5	11.9	6.8	17.8	3.8	0.2	6.7	8.1	0.0	0.0	0.0
413 Dirección General de Informática	2.0	3.2	2.2	0.6	1.4	0.6	1.4	1.8	1.5	0.0	0.0	0.0
414 Dirección General de Organización	0.5	1.1	0.5	0.4	1.0	0.5	0.1	0.1	0.0	0.0	0.0	0.0
500 Unidad del Abogado General y Comisionado para la Transparencia	1.0	1.5	1.0	0.4	0.9	0.7	0.6	0.7	0.2	0.0	0.0	0.0
510 Dirección General de Normatividad y Asuntos Contenciosos	0.7	1.2	0.9	0.6	1.1	0.8	0.1	0.1	0.1	0.0	0.0	0.0

**SALDOS POR DEPENDENCIA, CAPÍTULO DE GASTO Y UNIDAD RESPONSABLE, 2012<sup>1-/</sup>**  
(Cifras acumuladas en millones de pesos)

Ramo/Unidad Responsable	Total			Servicios Personales			Gasto Corriente			Gasto de Capital		
	Enero-abril	Enero-mayo	Enero-junio	Enero-abril	Enero-mayo	Enero-junio	Enero-abril	Enero-mayo	Enero-junio	Enero-abril	Enero-mayo	Enero-junio
600 Subsecretaría de Prospectiva, Planeación y Evaluación	0.8	2.1	2.7	0.2	0.5	0.5	0.6	1.6	2.2	0.0	0.0	0.0
610 Dirección General de Evaluación y Monitoreo de los Programas Sociales	1.2	1.0	3.3	0.2	0.6	0.5	1.0	0.4	2.7	0.0	0.0	0.0
611 Dirección General de Análisis y Prospectiva	0.2	1.4	1.9	0.1	0.4	0.3	0.1	1.0	1.6	0.0	0.0	0.0
612 Dirección General de Geoestadística y Padrones de Beneficiarios	1.6	4.1	3.8	0.3	0.9	0.7	1.4	3.1	3.1	0.0	0.0	0.0
613 Unidad de Planeación y Relaciones Internacionales	1.9	4.7	2.7	0.3	0.9	0.7	1.6	3.8	2.0	0.0	0.0	0.0
Órganos Desconcentrados	300.3	598.7	76.4	64.5	3.9	50.0	235.9	594.8	16.2	0.0	0.0	10.2
D00 Instituto Nacional de Desarrollo Social	104.8	122.2	9.5	4.3	3.9	2.2	100.6	118.3	7.3	0.0	0.0	0.0
G00 Coordinación Nacional del Programa de Desarrollo Humano Oportunidades	195.5	476.5	66.9	60.2	0.0	47.8	135.3	476.5	9.0	0.0	0.0	10.2
Entidades apoyadas	209.8	266.5	-215.0	2.3	1.7	1.8	194.6	254.1	-229.3	12.9	10.8	12.5
V3A Instituto Nacional de las Personas Adultas Mayores	-10.0	-10.0	-9.3	0.0	0.0	0.7	-10.0	-10.0	-10.0	0.0	0.0	0.0
VOX Comisión para la Regularización de la Tenencia de la Tierra	-10.0	-70.0	-70.0	0.0	0.0	0.0	-10.0	-70.0	-70.0	0.0	0.0	0.0
VOZ Consejo Nacional de Evaluación de la Política de Desarrollo Social	18.9	24.2	28.4	2.1	1.6	0.7	9.0	13.1	16.4	7.8	9.5	11.3
VSS Diconsa, S.A. de C.V.	-160.0	-160.0	-160.0	0.0	0.0	0.0	-160.0	-160.0	-160.0	0.0	0.0	0.0
VST Liconsa, S.A. de C.V.	0.0	0.0	0.0	0.0	0.0	0.0	0.0	0.0	0.0	0.0	0.0	0.0
VYF Fideicomiso Fondo Nacional de Habitaciones Populares	378.7	482.5	1.3	0.0	0.0	0.0	373.7	481.3	0.1	5.1	1.2	1.2
VZG Fondo Nacional para el Fomento de las Artesanías	-7.9	-0.2	-5.5	0.2	0.1	0.3	-8.1	-0.3	-5.8	0.0	0.0	0.0
<b>21 Turismo</b>	<b>1,218.2</b>	<b>863.2</b>	<b>-24.8</b>	<b>14.9</b>	<b>18.0</b>	<b>10.1</b>	<b>1,159.7</b>	<b>767.4</b>	<b>-20.6</b>	<b>43.6</b>	<b>77.7</b>	<b>-14.3</b>
Sector central	1,055.4	940.2	444.5	3.1	3.2	3.9	1,042.3	886.1	434.9	10.1	50.8	5.7
100 Secretaría	1.6	7.1	3.0	0.2	0.2	0.3	1.3	6.9	2.7	0.0	0.0	0.0
110 Contraloría Interna	0.4	0.4	0.5	0.1	0.2	0.2	0.2	0.2	0.3	0.0	0.0	0.0
111 Dirección General de Comunicación Social	2.6	3.3	4.5	0.2	0.3	0.3	2.3	3.0	4.2	0.0	0.0	0.0
112 Dirección General de Asuntos Jurídicos	0.4	0.4	0.5	0.1	0.2	0.2	0.2	0.2	0.3	0.0	0.0	0.0
200 Subsecretaría de Operación Turística	0.6	0.7	1.5	0.3	0.3	0.5	0.4	0.4	1.0	0.0	0.0	0.0
210 Dirección General de Programas Regionales	1,015.3	846.8	314.1	0.2	0.3	0.2	1,005.0	795.7	308.1	10.1	50.8	5.7
211 Dirección General de Desarrollo de Productos Turísticos	23.2	71.1	105.6	0.2	0.3	0.1	23.0	70.8	105.5	0.0	0.0	0.0
212 Dirección General de Desarrollo de la Cultura Turística	4.1	4.0	4.6	0.1	0.1	0.1	4.0	4.0	4.5	0.0	0.0	0.0
213 Dirección General de Mejora Regulatoria	0.4	0.5	1.7	0.1	0.1	0.1	0.3	0.4	1.6	0.0	0.0	0.0
500 Subsecretaría de Innovación y Calidad (Oficialía Mayor)	0.5	0.5	0.6	0.2	0.2	0.3	0.2	0.3	0.3	0.0	0.0	0.0
510 Dirección General de Administración	2.7	2.4	2.5	0.5	0.5	0.6	2.2	1.9	1.8	0.0	0.0	0.0
511 Dirección General de Desarrollo Institucional y Coordinación Sectorial	0.8	0.8	1.7	0.2	0.2	0.3	0.6	0.6	1.5	0.0	0.0	0.0
600 Subsecretaría de Planeación Turística	1.0	0.9	1.6	0.3	0.3	0.3	0.7	0.6	1.3	0.0	0.0	0.0

**SALDOS POR DEPENDENCIA, CAPÍTULO DE GASTO Y UNIDAD RESPONSABLE, 2012<sup>1-/</sup>**  
(Cifras acumuladas en millones de pesos)

Ramo/Unidad Responsable	Total			Servicios Personales			Gasto Corriente			Gasto de Capital		
	Enero-abril	Enero-mayo	Enero-junio	Enero-abril	Enero-mayo	Enero-junio	Enero-abril	Enero-mayo	Enero-junio	Enero-abril	Enero-mayo	Enero-junio
610 Dirección General de Información y Análisis	1.4	0.8	1.5	0.1	0.1	0.1	1.3	0.7	1.4	0.0	0.0	0.0
611 Dirección General de Planeación Estratégica y Política Sectorial	0.5	0.5	0.6	0.1	0.1	0.1	0.4	0.4	0.5	0.0	0.0	0.0
Órganos Desconcentrados	16.1	12.7	15.6	2.4	2.5	2.7	13.7	10.2	12.9	0.0	0.0	0.0
A00 Centro de Estudios Superiores de Turismo	4.3	0.8	1.5	0.1	0.1	0.1	4.2	0.7	1.4	0.0	0.0	0.0
B00 Corporación Ángeles Verdes	11.8	12.0	14.1	2.3	2.5	2.6	9.5	9.5	11.5	0.0	0.0	0.0
Entidades apoyadas	146.7	-89.7	-484.9	9.4	12.3	3.5	103.7	-128.9	-468.4	33.5	26.9	-20.0
W3J Consejo de Promoción Turística de México, S.A. de C.V.	60.3	-124.9	-518.0	9.4	12.3	3.5	50.8	-137.1	-521.5	0.0	0.0	0.0
W3N Fondo Nacional de Fomento al Turismo	65.8	35.1	32.4	0.0	0.0	0.0	32.2	8.3	52.4	33.5	26.9	-20.0
W3S FONATUR Mantenimiento Turístico, S.A. de C.V.	20.6	0.0	0.7	0.0	0.0	0.0	20.6	0.0	0.7	0.0	0.0	0.0
<b>27 Función Pública</b>	<b>-222.2</b>	<b>-248.1</b>	<b>-266.2</b>	<b>22.9</b>	<b>29.5</b>	<b>10.3</b>	<b>-251.9</b>	<b>-304.8</b>	<b>-300.1</b>	<b>6.8</b>	<b>27.2</b>	<b>23.5</b>
Sector central	-129.8	-128.0	-169.1	19.7	25.7	7.2	-149.4	-153.7	-176.3	0.0	0.0	0.0
100 Secretaría	1.1	2.6	0.2	0.2	0.3	0.1	0.9	2.3	0.1	0.0	0.0	0.0
110 Unidad de Asuntos Jurídicos	1.8	2.6	1.5	1.2	1.6	0.5	0.6	1.0	1.0	0.0	0.0	0.0
112 Contraloría Interna	0.2	0.5	-0.1	0.9	1.3	0.6	-0.8	-0.8	-0.7	0.0	0.0	0.0
113 Coordinación General de Órganos de Vigilancia y Control	1.4	1.9	0.4	1.3	1.6	0.2	0.1	0.3	0.3	0.0	0.0	0.0
116 Dirección General de Comunicación Social	5.2	0.6	0.2	0.1	0.2	0.0	5.1	0.4	0.1	0.0	0.0	0.0
117 Unidad de Políticas de Transparencia y Cooperación Internacional	-0.7	-0.6	-0.6	0.2	0.3	0.1	-1.0	-0.8	-0.7	0.0	0.0	0.0
118 Dirección General de Información e Integración	1.0	1.6	0.9	0.7	0.8	0.6	0.3	0.7	0.3	0.0	0.0	0.0
200 Subsecretaría de Control y Auditoría de la Gestión Pública	0.5	0.7	0.4	0.1	0.1	0.1	0.4	0.5	0.4	0.0	0.0	0.0
208 Unidad de Control y Auditoría a Obra Pública	-138.7	-138.7	-138.7	0.2	0.3	0.1	-138.9	-138.9	-138.8	0.0	0.0	0.0
209 Unidad de Control de la Gestión Pública	-1.7	-1.7	-1.6	0.2	0.2	0.0	-1.8	-2.0	-1.6	0.0	0.0	0.0
210 Unidad de Auditoría Gubernamental	1.2	1.5	1.0	0.9	1.2	0.6	0.3	0.3	0.3	0.0	0.0	0.0
211 Unidad de Operación Regional y Contraloría Social	-20.0	-19.9	-20.3	0.3	0.4	0.1	-20.3	-20.3	-20.3	0.0	0.0	0.0
212 Dirección General de Auditorías Externas	0.2	0.2	0.1	0.1	0.1	0.0	0.1	0.1	0.1	0.0	0.0	0.0
300 Subsecretaría de Atención Ciudadana y Normatividad	0.4	0.3	0.2	0.2	0.2	0.0	0.2	0.1	0.2	0.0	0.0	0.0
308 Unidad de Política de Contrataciones Públicas	0.7	0.9	-19.6	0.3	0.4	0.2	0.4	0.5	-19.8	0.0	0.0	0.0
309 Unidad de Normatividad de Contrataciones Públicas	0.3	0.4	0.3	0.3	0.4	0.2	0.0	0.0	0.1	0.0	0.0	0.0
310 Unidad de Atención Ciudadana	0.6	0.8	0.4	0.6	0.8	0.4	0.0	0.1	0.0	0.0	0.0	0.0
311 Dirección General de Responsabilidades y Situación Patrimonial	0.8	1.1	0.5	0.8	1.0	0.4	0.0	0.1	0.1	0.0	0.0	0.0
312 Dirección General de Controversias y Sanciones en Contrataciones Públicas	1.3	1.3	0.9	0.4	0.6	0.3	0.9	0.6	0.6	0.0	0.0	0.0
400 Subsecretaría de la Función Pública	0.5	0.2	0.2	0.1	0.1	0.0	0.4	0.1	0.2	0.0	0.0	0.0

SALDOS POR DEPENDENCIA, CAPÍTULO DE GASTO Y UNIDAD RESPONSABLE, 2012 <sup>1-/</sup>  
(Cifras acumuladas en millones de pesos)

Ramo/Unidad Responsable	Total			Servicios Personales			Gasto Corriente			Gasto de Capital		
	Enero-abril	Enero-mayo	Enero-junio	Enero-abril	Enero-mayo	Enero-junio	Enero-abril	Enero-mayo	Enero-junio	Enero-abril	Enero-mayo	Enero-junio
408 Unidad de Política de Recursos Humanos de la Administración Pública Federal	2.0	1.2	0.8	0.7	0.8	0.1	1.3	0.3	0.7	0.0	0.0	0.0
409 Unidad de Gobierno Digital	3.2	2.6	1.5	0.7	0.9	0.4	2.5	1.7	1.1	0.0	0.0	0.0
411 Unidad de Políticas de Mejora de la Gestión Pública	1.0	1.3	1.1	0.8	1.0	0.5	0.2	0.3	0.6	0.0	0.0	0.0
416 Unidad de Evaluación de la Gestión y el Desempeño Gubernamental	0.7	0.8	0.6	0.3	0.4	0.2	0.3	0.4	0.4	0.0	0.0	0.0
500 Oficialía Mayor	3.3	5.7	-0.7	4.6	7.1	0.1	-1.3	-1.3	-0.8	0.0	0.0	0.0
510 Dirección General de Recursos Humanos	2.3	1.9	0.9	1.9	1.7	0.8	0.4	0.2	0.2	0.0	0.0	0.0
511 Dirección General de Tecnologías de Información	0.7	1.0	0.5	0.7	1.0	0.4	0.0	0.1	0.1	0.0	0.0	0.0
512 Dirección General de Programación y Presupuesto	0.3	0.3	0.2	0.3	0.3	0.1	0.0	0.0	0.0	0.0	0.0	0.0
514 Dirección General de Recursos Materiales y Servicios Generales	0.5	0.9	-0.3	0.5	0.6	0.1	0.0	0.2	-0.4	0.0	0.0	0.0
Órganos Desconcentrados	-102.3	-142.2	-136.9	3.2	3.8	3.1	-112.3	-173.2	-163.5	6.8	27.2	23.5
A00 Instituto de Administración y Avalúos de Bienes Nacionales	-102.3	-142.2	-136.9	3.2	3.8	3.1	-112.3	-173.2	-163.5	6.8	27.2	23.5
Entidades apoyadas	9.8	22.1	39.8	0.0	0.0	0.0	9.8	22.1	39.8	0.0	0.0	0.0
28S Instituto Nacional de Administración Pública, A.C.	9.8	22.1	39.8	0.0	0.0	0.0	9.8	22.1	39.8	0.0	0.0	0.0
<b>31 Tribunales Agrarios</b>	<b>44.9</b>	<b>84.0</b>	<b>68.1</b>	<b>13.1</b>	<b>8.1</b>	<b>6.0</b>	<b>31.8</b>	<b>65.9</b>	<b>62.1</b>	<b>0.0</b>	<b>10.0</b>	<b>0.0</b>
Sector central	44.9	84.0	68.1	13.1	8.1	6.0	31.8	65.9	62.1	0.0	10.0	0.0
100 Tribunal Superior Agrario	11.1	9.5	9.0	3.0	1.6	1.5	8.1	7.5	7.6	0.0	0.4	0.0
200 Tribunales Unitarios Agrarios	31.2	72.9	58.0	7.8	5.0	3.6	23.3	58.3	54.4	0.0	9.5	0.0
300 Oficialía Mayor	2.6	1.7	1.0	2.3	1.5	0.9	0.3	0.2	0.1	0.0	0.0	0.0
<b>36 Seguridad Pública</b>	<b>-22.0</b>	<b>-22.0</b>	<b>-22.0</b>	<b>0.0</b>	<b>0.0</b>	<b>0.0</b>	<b>-22.0</b>	<b>-22.0</b>	<b>-22.0</b>	<b>0.0</b>	<b>0.0</b>	<b>0.0</b>
Sector central	0.0	0.0	0.0	0.0	0.0	0.0	0.0	0.0	0.0	0.0	0.0	0.0
100 Secretaría	0.0	0.0	0.0	0.0	0.0	0.0	0.0	0.0	0.0	0.0	0.0	0.0
112 Órgano Interno de Control	0.0	0.0	0.0	0.0	0.0	0.0	0.0	0.0	0.0	0.0	0.0	0.0
120 Unidad de Información y Análisis	0.0	0.0	0.0	0.0	0.0	0.0	0.0	0.0	0.0	0.0	0.0	0.0
121 Dirección General de Comunicación Social	0.0	0.0	0.0	0.0	0.0	0.0	0.0	0.0	0.0	0.0	0.0	0.0
122 Dirección General de Análisis Estadístico y Prospectiva	0.0	0.0	0.0	0.0	0.0	0.0	0.0	0.0	0.0	0.0	0.0	0.0
123 Dirección General de Transparencia y Mejora Regulatoria	0.0	0.0	0.0	0.0	0.0	0.0	0.0	0.0	0.0	0.0	0.0	0.0
130 Unidad de Asuntos Jurídicos	0.0	0.0	0.0	0.0	0.0	0.0	0.0	0.0	0.0	0.0	0.0	0.0
131 Dirección General de Procedimientos Constitucionales	0.0	0.0	0.0	0.0	0.0	0.0	0.0	0.0	0.0	0.0	0.0	0.0
132 Dirección General de lo Consultivo	0.0	0.0	0.0	0.0	0.0	0.0	0.0	0.0	0.0	0.0	0.0	0.0
133 Dirección General de lo Contencioso	0.0	0.0	0.0	0.0	0.0	0.0	0.0	0.0	0.0	0.0	0.0	0.0
200 Subsecretaría de Prevención y Participación Ciudadana	0.0	0.0	0.0	0.0	0.0	0.0	0.0	0.0	0.0	0.0	0.0	0.0
216 Dirección General de Prevención del Delito y Participación Ciudadana	0.0	0.0	0.0	0.0	0.0	0.0	0.0	0.0	0.0	0.0	0.0	0.0

**SALDOS POR DEPENDENCIA, CAPÍTULO DE GASTO Y UNIDAD RESPONSABLE, 2012<sup>1-/</sup>**  
(Cifras acumuladas en millones de pesos)

Ramo/Unidad Responsable	Total			Servicios Personales			Gasto Corriente			Gasto de Capital		
	Enero-abril	Enero-mayo	Enero-junio	Enero-abril	Enero-mayo	Enero-junio	Enero-abril	Enero-mayo	Enero-junio	Enero-abril	Enero-mayo	Enero-junio
217 Dirección General de Derechos Humanos	0.0	0.0	0.0	0.0	0.0	0.0	0.0	0.0	0.0	0.0	0.0	0.0
300 Subsecretaría de Planeación y Protección Institucional	0.0	0.0	0.0	0.0	0.0	0.0	0.0	0.0	0.0	0.0	0.0	0.0
315 Dirección General de Seguridad Privada	0.0	0.0	0.0	0.0	0.0	0.0	0.0	0.0	0.0	0.0	0.0	0.0
316 Dirección General de Planeación y Evaluación	0.0	0.0	0.0	0.0	0.0	0.0	0.0	0.0	0.0	0.0	0.0	0.0
400 Oficialía Mayor	0.0	0.0	0.0	0.0	0.0	0.0	0.0	0.0	0.0	0.0	0.0	0.0
410 Dirección General de Programación, Organización y Presupuesto	0.0	0.0	0.0	0.0	0.0	0.0	0.0	0.0	0.0	0.0	0.0	0.0
411 Dirección General de Recursos Humanos	0.0	0.0	0.0	0.0	0.0	0.0	0.0	0.0	0.0	0.0	0.0	0.0
420 Unidad de Administración e Infraestructura	0.0	0.0	0.0	0.0	0.0	0.0	0.0	0.0	0.0	0.0	0.0	0.0
421 Dirección General de Recursos Materiales y Servicios Generales	0.0	0.0	0.0	0.0	0.0	0.0	0.0	0.0	0.0	0.0	0.0	0.0
422 Dirección General de Sistemas Administrativos	0.0	0.0	0.0	0.0	0.0	0.0	0.0	0.0	0.0	0.0	0.0	0.0
423 Dirección General de Obras Públicas y Servicios	0.0	0.0	0.0	0.0	0.0	0.0	0.0	0.0	0.0	0.0	0.0	0.0
500 Subsecretaría de Tecnologías de la Información	0.0	0.0	0.0	0.0	0.0	0.0	0.0	0.0	0.0	0.0	0.0	0.0
513 Coordinación General de la Plataforma México	0.0	0.0	0.0	0.0	0.0	0.0	0.0	0.0	0.0	0.0	0.0	0.0
514 Dirección General de Gestión de Servicios de Tecnologías de Información	0.0	0.0	0.0	0.0	0.0	0.0	0.0	0.0	0.0	0.0	0.0	0.0
515 Dirección General de Desarrollo Tecnológico	0.0	0.0	0.0	0.0	0.0	0.0	0.0	0.0	0.0	0.0	0.0	0.0
600 Subsecretaría del Sistema Penitenciario Federal	0.0	0.0	0.0	0.0	0.0	0.0	0.0	0.0	0.0	0.0	0.0	0.0
610 Dirección General de Política Penitenciaria	0.0	0.0	0.0	0.0	0.0	0.0	0.0	0.0	0.0	0.0	0.0	0.0
611 Dirección General de Desarrollo Penitenciario	0.0	0.0	0.0	0.0	0.0	0.0	0.0	0.0	0.0	0.0	0.0	0.0
Órganos Desconcentrados	-22.0	-22.0	-22.0	0.0	0.0	0.0	-22.0	-22.0	-22.0	0.0	0.0	0.0
B00 Consejo de Menores	0.0	0.0	0.0	0.0	0.0	0.0	0.0	0.0	0.0	0.0	0.0	0.0
C00 Policía Federal	0.0	0.0	0.0	0.0	0.0	0.0	0.0	0.0	0.0	0.0	0.0	0.0
E00 Prevención y Readaptación Social	-22.0	-22.0	-22.0	0.0	0.0	0.0	-22.0	-22.0	-22.0	0.0	0.0	0.0
F00 Servicio de Protección Federal	0.0	0.0	0.0	0.0	0.0	0.0	0.0	0.0	0.0	0.0	0.0	0.0
G00 Centro de Investigación y Estudios en Seguridad	0.0	0.0	0.0	0.0	0.0	0.0	0.0	0.0	0.0	0.0	0.0	0.0
<b>37 Consejería Jurídica del Ejecutivo Federal</b>	<b>2.2</b>	<b>1.7</b>	<b>0.0</b>	<b>1.8</b>	<b>1.5</b>	<b>0.0</b>	<b>0.4</b>	<b>0.2</b>	<b>0.0</b>	<b>0.0</b>	<b>0.0</b>	<b>0.0</b>
Sector central	2.2	1.7	0.0	1.8	1.5	0.0	0.4	0.2	0.0	0.0	0.0	0.0
100 Consejería Jurídica del Ejecutivo Federal	0.4	0.1	0.0	0.3	0.1	0.0	0.1	0.1	0.0	0.0	0.0	0.0
109 Dirección General de Administración y de Finanzas	0.3	0.3	0.0	0.2	0.3	0.0	0.1	0.1	0.0	0.0	0.0	0.0
110 Órgano Interno de Control	0.2	0.2	0.0	0.2	0.2	0.0	0.0	0.0	0.0	0.0	0.0	0.0
111 Coordinación de Asesores	0.3	0.3	0.0	0.3	0.3	0.0	0.0	0.0	0.0	0.0	0.0	0.0
112 Consejería Adjunta de Consulta y Estudios Constitucionales	0.2	0.2	0.0	0.1	0.2	0.0	0.1	0.0	0.0	0.0	0.0	0.0

SALDOS POR DEPENDENCIA, CAPÍTULO DE GASTO Y UNIDAD RESPONSABLE, 2012 <sup>1-/</sup>  
(Cifras acumuladas en millones de pesos)

Ramo/Unidad Responsable	Total			Servicios Personales			Gasto Corriente			Gasto de Capital		
	Enero-abril	Enero-mayo	Enero-junio	Enero-abril	Enero-mayo	Enero-junio	Enero-abril	Enero-mayo	Enero-junio	Enero-abril	Enero-mayo	Enero-junio
113 Consejería Adjunta de Legislación y Estudios Normativos	0.4	0.2	0.0	0.4	0.1	0.0	0.0	0.0	0.0	0.0	0.0	0.0
114 Consejería Adjunta de Control Constitucional y de lo Contencioso	0.3	0.3	0.0	0.3	0.3	0.0	0.0	0.0	0.0	0.0	0.0	0.0
<b>38 Consejo Nacional de Ciencia y Tecnología</b>	<b>0.6</b>	<b>-5.8</b>	<b>-6.3</b>	<b>0.0</b>	<b>0.3</b>	<b>0.0</b>	<b>0.6</b>	<b>-6.1</b>	<b>-6.3</b>	<b>0.0</b>	<b>0.0</b>	<b>0.0</b>
Entidades apoyadas	0.6	-5.8	-6.3	0.0	0.3	0.0	0.6	-6.1	-6.3	0.0	0.0	0.0
90A Centro de Investigación en Geografía y Geomática, "Ing. Jorge L. Tamayo", A.C.	0.0	0.0	0.0	0.0	0.0	0.0	0.0	0.0	0.0	0.0	0.0	0.0
90C Centro de Investigación en Matemáticas, A.C.	0.0	0.0	0.0	0.0	0.0	0.0	0.0	0.0	0.0	0.0	0.0	0.0
90E Centro de Investigación en Materiales Avanzados, S.C.	0.0	0.0	0.0	0.0	0.0	0.0	0.0	0.0	0.0	0.0	0.0	0.0
90G CIATEC, A.C. "Centro de Innovación Aplicada en Tecnologías Competitivas"	0.0	0.3	0.0	0.0	0.3	0.0	0.0	0.1	0.0	0.0	0.0	0.0
90I Centro de Investigación y Asistencia en Tecnología y Diseño del Estado de Jalisco, A.C.	0.2	0.0	0.0	0.0	0.0	0.0	0.2	0.0	0.0	0.0	0.0	0.0
90K Centro de Investigación y Desarrollo Tecnológico en Electroquímica, S.C.	0.0	0.0	0.0	0.0	0.0	0.0	0.0	0.0	0.0	0.0	0.0	0.0
90M Centro de Investigación y Docencia Económicas, A.C.	0.0	-6.5	-6.5	0.0	0.0	0.0	0.0	-6.5	-6.5	0.0	0.0	0.0
90O Centro de Investigaciones Biológicas del Noroeste, S.C.	0.0	0.0	0.0	0.0	0.0	0.0	0.0	0.0	0.0	0.0	0.0	0.0
90Q Centro de Investigación Científica de Yucatán, A.C.	0.0	0.0	0.0	0.0	0.0	0.0	0.0	0.0	0.0	0.0	0.0	0.0
90S Centro de Investigaciones en Óptica, A.C.	0.0	0.0	0.0	0.0	0.0	0.0	0.0	0.0	0.0	0.0	0.0	0.0
90U Centro de Investigación en Química Aplicada	0.0	0.0	0.0	0.0	0.0	0.0	0.0	0.0	0.0	0.0	0.0	0.0
90W Centro de Investigaciones y Estudios Superiores en Antropología Social	0.0	0.0	0.0	0.0	0.0	0.0	0.0	0.0	0.0	0.0	0.0	0.0
90X Consejo Nacional de Ciencia y Tecnología	0.4	0.0	0.0	0.0	0.0	0.0	0.4	0.0	0.0	0.0	0.0	0.0
90Y CIATEO, A.C. Centro de Tecnología Avanzada	0.0	0.0	0.0	0.0	0.0	0.0	0.0	0.0	0.0	0.0	0.0	0.0
91C El Colegio de la Frontera Norte, A.C.	0.0	0.0	0.0	0.0	0.0	0.0	0.0	0.0	0.0	0.0	0.0	0.0
91E El Colegio de la Frontera Sur	0.0	0.0	0.0	0.0	0.0	0.0	0.0	0.0	0.0	0.0	0.0	0.0
91I El Colegio de Michoacán, A.C.	0.0	0.0	0.0	0.0	0.0	0.0	0.0	0.0	0.0	0.0	0.0	0.0
91K El Colegio de San Luis, A.C.	0.0	0.0	0.0	0.0	0.0	0.0	0.0	0.0	0.0	0.0	0.0	0.0
91O Fondo para el Desarrollo de Recursos Humanos	0.0	0.0	0.0	0.0	0.0	0.0	0.0	0.0	0.0	0.0	0.0	0.0
91Q Instituto de Ecología, A.C.	0.0	0.0	0.0	0.0	0.0	0.0	0.0	0.0	0.0	0.0	0.0	0.0
91S Instituto de Investigaciones "Dr. José María Luis Mora"	0.0	0.0	0.0	0.0	0.0	0.0	0.0	0.0	0.0	0.0	0.0	0.0
91U Instituto Nacional de Astrofísica, Óptica y Electrónica	0.0	0.3	0.3	0.0	0.0	0.0	0.0	0.3	0.3	0.0	0.0	0.0



SALDOS POR DEPENDENCIA, CAPÍTULOS DE GASTO Y UNIDAD RESPONSABLE, 2012 <sup>1\_/</sup>  
(Cifras acumuladas en millones de pesos)

Ramo/Unidad Responsable	Total			Servicios Personales			Gasto Corriente			Gasto de Capital		
	Enero-abril	Enero-mayo	Enero-junio	Enero-abril	Enero-mayo	Enero-junio	Enero-abril	Enero-mayo	Enero-junio	Enero-abril	Enero-mayo	Enero-junio
91W Instituto Potosino de Investigación Científica y Tecnológica, A.C.	0.0	0.0	0.0	0.0	0.0	0.0	0.0	0.0	0.0	0.0	0.0	0.0
9ZU Centro de Ingeniería y Desarrollo Industrial	0.0	0.0	0.0	0.0	0.0	0.0	0.0	0.0	0.0	0.0	0.0	0.0
9ZW Centro de Investigación Científica y de Educación Superior de Ensenada, Baja California	0.0	0.0	0.0	0.0	0.0	0.0	0.0	0.0	0.0	0.0	0.0	0.0
9ZY Centro de Investigación en Alimentación y Desarrollo, A.C.	0.0	0.0	0.0	0.0	0.0	0.0	0.0	0.0	0.0	0.0	0.0	0.0

<sup>1\_/</sup> Considera los saldos observados a la fecha de corte de cada periodo.

Fuente: Secretaría de Hacienda y Crédito Público.

SALDOS POR DEPENDENCIA, PROGRAMA PRESUPUESTARIO Y CAPÍTULOS DE GASTO, 2012<sup>1/</sup>  
(Cifras acumuladas en millones de pesos)

Ramo	Programa Presupuestario	Total			Servicios Personales			Gasto corriente			Gasto de capital		
		Enero-abril	Enero-mayo	Enero-junio	Enero-abril	Enero-mayo	Enero-junio	Enero-abril	Enero-mayo	Enero-junio	Enero-abril	Enero-mayo	Enero-junio
<b>Total</b>		<b>26,201.8</b>	<b>28,725.7</b>	<b>6,428.3</b>	<b>2,242.5</b>	<b>2,986.6</b>	<b>1,520.6</b>	<b>17,008.7</b>	<b>17,814.3</b>	<b>4,664.8</b>	<b>6,950.5</b>	<b>7,924.8</b>	<b>242.9</b>
<b>2</b>	<b>Presidencia de la República</b>	<b>0.0</b>	<b>5.7</b>	<b>1.0</b>	<b>0.0</b>	<b>0.0</b>	<b>0.0</b>	<b>0.0</b>	<b>5.7</b>	<b>0.0</b>	<b>0.0</b>	<b>0.0</b>	<b>1.0</b>
	Desempeño de las Funciones	0.0	5.7	1.0	0.0	0.0	0.0	0.0	5.7	0.0	0.0	0.0	1.0
	Planeación, seguimiento y evaluación de políticas públicas	0.0	5.7	1.0	0.0	0.0	0.0	0.0	5.7	0.0	0.0	0.0	1.0
	P001 Asesoramiento, coordinación, difusión y apoyo de las acciones en materia de seguridad nacional a cargo del Consejo de Seguridad Nacional	0.0	0.0	0.0	0.0	0.0	0.0	0.0	0.0	0.0	0.0	0.0	0.0
	P002 Asesoraría, coordinación, difusión y apoyo técnico de las actividades del Presidente de la República	0.0	4.0	0.0	0.0	0.0	0.0	0.0	4.0	0.0	0.0	0.0	0.0
	P003 Atención y seguimiento a las solicitudes y demandas de la ciudadanía.	0.0	0.0	0.0	0.0	0.0	0.0	0.0	0.0	0.0	0.0	0.0	0.0
	P004 Apoyo a las actividades de seguridad y logística para garantizar la integridad del Ejecutivo Federal	0.0	1.7	1.0	0.0	0.0	0.0	0.0	1.7	0.0	0.0	0.0	1.0
	Específicos	0.0	0.0	0.0	0.0	0.0	0.0	0.0	0.0	0.0	0.0	0.0	0.0
	R001 Apoyo a las actividades de mantenimiento y conservación de Palacio Nacional	0.0	0.0	0.0	0.0	0.0	0.0	0.0	0.0	0.0	0.0	0.0	0.0
	Administrativos y de Apoyo	0.0	0.0	0.0	0.0	0.0	0.0	0.0	0.0	0.0	0.0	0.0	0.0
	Apoyo al proceso presupuestario y para mejorar la eficiencia institucional	0.0	0.0	0.0	0.0	0.0	0.0	0.0	0.0	0.0	0.0	0.0	0.0
	M001 Actividades de apoyo administrativo	0.0	0.0	0.0	0.0	0.0	0.0	0.0	0.0	0.0	0.0	0.0	0.0
	Apoyo a la función pública y al mejoramiento de la gestión	0.0	0.0	0.0	0.0	0.0	0.0	0.0	0.0	0.0	0.0	0.0	0.0
	O001 Actividades de apoyo a la función pública y buen gobierno	0.0	0.0	0.0	0.0	0.0	0.0	0.0	0.0	0.0	0.0	0.0	0.0
<b>4</b>	<b>Gobernación</b>	<b>2,205.2</b>	<b>94.0</b>	<b>169.7</b>	<b>0.0</b>	<b>4.4</b>	<b>0.2</b>	<b>2,145.5</b>	<b>-2.4</b>	<b>-20.4</b>	<b>59.6</b>	<b>92.0</b>	<b>189.9</b>
	Subsidios: Sectores Social y Privado o Entidades Federativas y Municipios	2,254.1	117.8	3.6	0.0	0.0	0.0	2,254.1	117.8	3.6	0.0	0.0	0.0
	Otros Subsidios	2,254.1	117.8	3.6	0.0	0.0	0.0	2,254.1	117.8	3.6	0.0	0.0	0.0
	U001 Modernización Integral del Registro Civil con Entidades Federativas	18.5	3.0	1.0	0.0	0.0	0.0	18.5	3.0	1.0	0.0	0.0	0.0
	U002 Otorgamiento de subsidios en materia de Seguridad Pública a Entidades Federativas, Municipios y el Distrito Federal	793.6	4.7	2.5	0.0	0.0	0.0	793.6	4.7	2.5	0.0	0.0	0.0
	U003 Otorgamiento de subsidios para las entidades federativas para el fortalecimiento de las instituciones de seguridad pública en materia de mando policial	442.0	109.0	0.1	0.0	0.0	0.0	442.0	109.0	0.1	0.0	0.0	0.0
	U004 Otorgamiento de subsidios para la implementación de la reforma al sistema de justicia penal	0.0	1.1	0.0	0.0	0.0	0.0	0.0	1.1	0.0	0.0	0.0	0.0
	U005 Programa de Apoyos en Materia de Seguridad Pública	1,000.0	0.0	0.0	0.0	0.0	0.0	1,000.0	0.0	0.0	0.0	0.0	0.0
	Desempeño de las Funciones	-100.3	-65.7	77.9	0.0	1.7	0.2	-160.0	-159.2	-112.0	59.6	91.8	189.7
	Prestación de Servicios Públicos	-478.1	-432.2	-264.9	0.0	1.6	0.0	-511.6	-479.1	-393.2	33.4	45.3	128.3
	E001 Servicios de inteligencia para la Seguridad Nacional	42.5	91.0	132.5	0.0	0.5	0.0	9.1	45.3	13.7	33.4	45.3	118.8
	E002 Preservación y difusión del acervo documental de la Nación	19.9	23.9	27.6	0.0	0.1	0.0	19.9	23.8	27.6	0.0	0.0	0.0
	E004 Producción de programas informativos de radio y televisión del Ejecutivo Federal	4.3	8.1	3.9	0.0	0.0	0.0	4.3	8.0	3.9	0.0	0.0	0.0
	E006 Atención a refugiados en el país	0.7	1.0	1.9	0.0	0.0	0.0	0.7	1.0	1.9	0.0	0.0	0.0
	E008 Servicios migratorios en fronteras, puertos y aeropuertos	-477.1	-486.3	-484.3	0.0	0.8	0.0	-477.1	-487.1	-493.8	0.0	0.0	9.5
	E010 Impartición de justicia laboral para los trabajadores al servicio del Estado	1.0	3.2	0.8	0.0	0.1	0.0	1.0	3.1	0.8	0.0	0.0	0.0
	E011 Promover la Protección de los Derechos Humanos y Prevenir la Discriminación.	2.0	0.8	1.8	0.0	0.0	0.0	2.0	0.8	1.8	0.0	0.0	0.0
	E012 Registro e Identificación de Población	132.3	128.1	264.7	0.0	0.0	0.0	132.3	128.1	264.7	0.0	0.0	0.0
	E013 Operación del Registro Público Vehicular	0.0	0.0	0.0	0.0	0.0	0.0	0.0	0.0	0.0	0.0	0.0	0.0

SALDOS POR DEPENDENCIA, PROGRAMA PRESUPUESTARIO Y CAPÍTULOS DE GASTO, 2012 <sup>1/</sup>  
(Cifras acumuladas en millones de pesos)

Ramo	Programa Presupuestario	Total			Servicios Personales			Gasto corriente			Gasto de capital		
		Enero-abril	Enero-mayo	Enero-junio	Enero-abril	Enero-mayo	Enero-junio	Enero-abril	Enero-mayo	Enero-junio	Enero-abril	Enero-mayo	Enero-junio
E014	Realizar, promover y coordinar la generación, producción y distribución de materiales audiovisuales	-223.7	-223.7	-223.7	0.0	0.0	0.0	-223.7	-223.7	-223.7	0.0	0.0	0.0
E015	Promover la atención y prevención de la violencia contra las mujeres	20.0	21.7	9.9	0.0	0.1	0.0	20.0	21.6	9.9	0.0	0.0	0.0
Planeación, seguimiento y evaluación de políticas públicas		200.1	168.4	129.9	0.0	0.1	0.1	200.0	168.4	129.7	0.0	0.0	0.0
P001	Conducción de la política interior y las relaciones del Ejecutivo Federal con el Congreso de la Unión, Entidades Federativas y Asociaciones Políticas y Sociales	13.0	24.7	13.8	0.0	0.0	0.0	13.0	24.7	13.8	0.0	0.0	0.0
P002	Actividades para contribuir al desarrollo político y cívico social del país	13.2	5.3	1.8	0.0	0.0	0.0	13.2	5.3	1.8	0.0	0.0	0.0
P004	Divulgación de las acciones en materia de derechos humanos.	0.6	6.3	6.2	0.0	0.0	0.0	0.6	6.3	6.2	0.0	0.0	0.0
P005	Conducción de la política de comunicación social de la Administración Pública Federal y la relación con los medios de comunicación	84.7	90.4	77.3	0.0	0.0	0.0	84.7	90.3	77.2	0.0	0.0	0.0
P006	Planeación demográfica del país	2.4	5.6	0.6	0.0	0.0	0.0	2.4	5.6	0.6	0.0	0.0	0.0
P009	Defensa jurídica de la Secretaría de Gobernación y compilación jurídica nacional y testamentaria ciudadana	0.9	1.2	1.3	0.0	0.0	0.0	0.9	1.2	1.3	0.0	0.0	0.0
P010	Implementación de la Reforma al Sistema de Justicia Penal	0.8	0.2	2.4	0.0	0.0	0.0	0.8	0.2	2.4	0.0	0.0	0.0
P011	Operación del Sistema Nacional de Información de Seguridad Pública	1.4	0.6	0.2	0.0	0.0	0.0	1.4	0.6	0.2	0.0	0.0	0.0
P012	Desarrollo y aplicación de programas y políticas en materia de prevención social del delito y promoción de la participación ciudadana	46.6	9.8	16.5	0.0	0.0	0.0	46.6	9.8	16.5	0.0	0.0	0.0
P013	Emisión y supervisión de criterios, normas, procedimientos y estándares de evaluación y control de confianza de servidores públicos de las Instituciones de Seguridad Pública	2.3	1.7	0.6	0.0	0.0	0.0	2.3	1.7	0.6	0.0	0.0	0.0
P014	Ejecución y seguimiento de acuerdos y resoluciones del Consejo Nacional de Seguridad Pública	9.4	4.0	6.0	0.0	0.0	0.0	9.4	4.0	6.0	0.0	0.0	0.0
P015	Promover la prevención, protección y atención en materia de trata de personas	6.1	0.1	0.1	0.0	0.0	0.0	6.1	0.1	0.1	0.0	0.0	0.0
P016	Fortalecimiento de las instituciones democráticas a fin de lograr las reformas legislativas que transformen el orden jurídico nacional	0.4	0.4	0.4	0.0	0.0	0.0	0.4	0.4	0.4	0.0	0.0	0.0
P017	Mecanismos de protección a periodistas y defensoras y defensores de derechos humanos	7.3	7.6	2.4	0.0	0.0	0.0	7.3	7.6	2.4	0.0	0.0	0.0
P018	Conducción de la política del Gobierno Federal en materia religiosa	10.8	10.6	0.4	0.0	0.0	0.0	10.8	10.6	0.4	0.0	0.0	0.0
Específicos		151.5	151.5	151.5	0.0	0.0	0.0	151.5	151.5	151.5	0.0	0.0	0.0
R002	Fondo de Apoyo Social para Ex Trabajadores Migratorios mexicanos en Estados Unidos	151.5	151.5	151.5	0.0	0.0	0.0	151.5	151.5	151.5	0.0	0.0	0.0
Proyectos de Inversión		26.2	46.6	61.3	0.0	0.0	0.0	0.0	0.0	0.0	26.2	46.6	61.3
K015	Proyectos de infraestructura gubernamental de gobernación	26.2	43.6	58.4	0.0	0.0	0.0	0.0	0.0	0.0	26.2	43.6	58.4
K027	Mantenimiento de Infraestructura	0.0	3.0	3.0	0.0	0.0	0.0	0.0	0.0	0.0	0.0	3.0	3.0
Administrativos y de Apoyo		37.8	11.6	15.2	0.0	2.7	0.0	37.8	8.9	15.1	0.0	0.0	0.0
Apoyo al proceso presupuestario y para mejorar la eficiencia institucional		36.5	11.2	14.8	0.0	2.7	0.0	36.5	8.4	14.7	0.0	0.0	0.0
M001	Actividades de apoyo administrativo	36.5	11.2	14.8	0.0	2.7	0.0	36.5	8.4	14.7	0.0	0.0	0.0
Apoyo a la función pública y al mejoramiento de la gestión		1.3	0.5	0.4	0.0	0.0	0.0	1.3	0.5	0.4	0.0	0.0	0.0
O001	Actividades de apoyo a la función pública y buen gobierno	1.3	0.5	0.4	0.0	0.0	0.0	1.3	0.5	0.4	0.0	0.0	0.0
Compromisos de Gobierno Federal		13.7	30.3	73.1	0.0	0.0	0.0	13.7	30.1	72.9	0.0	0.2	0.2
Obligaciones de cumplimiento de resolución jurisdiccional		0.0	0.0	22.5	0.0	0.0	0.0	0.0	0.0	22.5	0.0	0.0	0.0
L001	Cumplimiento de las sentencias y soluciones amistosas emitidas por la comisión y/o la corte interamericana de derechos humanos y la CNDH, a fin de reparar el daño de los mismos	0.0	0.0	22.5	0.0	0.0	0.0	0.0	0.0	22.5	0.0	0.0	0.0

**SALDOS POR DEPENDENCIA, PROGRAMA PRESUPUESTARIO Y CAPÍTULOS DE GASTO, 2012<sup>1/</sup>**  
(Cifras acumuladas en millones de pesos)

Ramo	Programa Presupuestario	Total			Servicios Personales			Gasto corriente			Gasto de capital		
		Enero-abril	Enero-mayo	Enero-junio	Enero-abril	Enero-mayo	Enero-junio	Enero-abril	Enero-mayo	Enero-junio	Enero-abril	Enero-mayo	Enero-junio
	Desastres Naturales	13.7	30.3	50.6	0.0	0.0	0.0	13.7	30.1	50.4	0.0	0.2	0.2
	N001 Coordinación del Sistema Nacional de Protección Civil	13.7	30.3	50.6	0.0	0.0	0.0	13.7	30.1	50.4	0.0	0.2	0.2
<b>5</b>	<b>Relaciones Exteriores</b>	<b>203.0</b>	<b>163.1</b>	<b>138.1</b>	<b>136.5</b>	<b>96.5</b>	<b>117.8</b>	<b>62.3</b>	<b>58.7</b>	<b>20.2</b>	<b>4.1</b>	<b>7.9</b>	<b>0.1</b>
	Desempeño de las Funciones	134.1	105.5	52.1	93.7	45.9	32.0	36.2	51.8	20.0	4.1	7.9	0.1
	Prestación de Servicios Públicos	18.0	28.4	14.4	7.8	6.9	3.4	8.8	16.8	10.9	1.4	4.6	0.1
	E001 Atención a las comunidades mexicanas en el exterior	1.4	1.2	0.1	1.0	1.0	0.1	0.4	0.2	0.0	0.0	0.0	0.0
	E002 Protección y asistencia consular	1.6	1.3	0.2	0.4	0.3	0.2	1.2	1.0	0.0	0.0	0.0	0.0
	E003 Expedición de pasaportes y servicios consulares	6.8	11.8	2.7	3.1	2.4	2.7	3.7	9.4	0.0	0.0	0.0	0.0
	E004 Defensa de los intereses de México y de sus nacionales en litigios internacionales	2.0	0.6	0.1	0.3	0.2	0.1	1.7	0.4	0.0	0.0	0.0	0.0
	E005 Preservación de la integridad territorial y delimitación de las fronteras del país.	2.2	2.2	0.3	2.2	2.2	0.3	0.0	0.0	0.0	0.0	0.0	0.0
	E006 Fortalecimiento de las capacidades del Servicio Exterior Mexicano y de la Cancillería.	0.9	0.9	0.1	0.8	0.8	0.1	0.1	0.2	0.0	0.0	0.0	0.0
	E007 Fondo Consular	3.1	10.3	11.0	0.0	0.0	0.0	1.7	5.8	10.9	1.4	4.6	0.1
	Planeación, seguimiento y evaluación de políticas públicas	116.0	67.1	31.9	86.0	38.9	28.6	27.4	25.6	3.3	2.6	2.6	0.0
	P001 Coordinación de la agenda económica, la promoción comercial de México en el exterior y la cooperación internacional	3.5	5.6	1.3	1.1	0.8	0.9	2.3	4.8	0.4	0.0	0.0	0.0
	P002 Diseño y conducción de la política exterior de México	3.4	2.4	1.1	1.9	1.5	0.8	1.5	0.9	0.3	0.0	0.0	0.0
	P003 Coordinación de la política exterior de México en materia de derechos humanos y democracia	0.6	0.7	0.2	0.3	0.2	0.2	0.3	0.5	0.0	0.0	0.0	0.0
	P004 Promoción y defensa de los intereses de México en el exterior, en los ámbitos bilateral y regional	92.4	46.0	19.3	69.6	29.0	16.9	22.8	16.9	2.3	0.0	0.0	0.0
	P005 Promoción y defensa de los intereses de México en el Sistema de Naciones Unidas y demás foros multilaterales que se ocupan de temas globales	15.7	11.9	9.7	12.7	7.1	9.4	0.4	2.3	0.3	2.6	2.6	0.0
	P007 Promoción de la cultura de México en el exterior	0.4	0.3	0.3	0.4	0.3	0.3	0.0	0.0	0.0	0.0	0.0	0.0
	P008 Foros, publicaciones y actividades en materia de equidad de género	0.0	0.2	0.0	0.0	0.0	0.0	0.0	0.2	0.0	0.0	0.0	0.0
	Específicos	0.0	9.3	5.8	0.0	0.0	0.0	0.0	9.3	5.8	0.0	0.0	0.0
	R001 Compromisos financieros de México ante organismos internacionales	0.0	9.3	5.8	0.0	0.0	0.0	0.0	9.3	5.8	0.0	0.0	0.0
	R004 Defensa de los actos del Estado Mexicano y de a quien se le individualice el procedimiento respectivo, en litigios internacionales.	0.0	0.0	0.0	0.0	0.0	0.0	0.0	0.0	0.0	0.0	0.0	0.0
	Proyectos de Inversión	0.1	0.7	0.0	0.0	0.0	0.0	0.0	0.0	0.0	0.1	0.7	0.0
	K014 Otros proyectos de infraestructura social	0.0	0.7	0.0	0.0	0.0	0.0	0.0	0.0	0.0	0.0	0.7	0.0
	K025 Proyectos de inmuebles (oficinas administrativas)	0.0	0.0	0.0	0.0	0.0	0.0	0.0	0.0	0.0	0.0	0.0	0.0
	K027 Mantenimiento de Infraestructura	0.1	0.0	0.0	0.0	0.0	0.0	0.0	0.0	0.0	0.1	0.0	0.0
	Administrativos y de Apoyo	68.9	57.6	86.1	42.8	50.6	85.9	26.1	6.9	0.2	0.0	0.0	0.0
	Apoyo al proceso presupuestario y para mejorar la eficiencia institucional	68.4	57.0	85.8	42.4	50.4	85.6	26.0	6.7	0.2	0.0	0.0	0.0
	M001 Actividades de apoyo administrativo	68.4	57.0	85.8	42.4	50.4	85.6	26.0	6.7	0.2	0.0	0.0	0.0
	Apoyo a la función pública y al mejoramiento de la gestión	0.5	0.6	0.3	0.4	0.3	0.3	0.1	0.3	0.0	0.0	0.0	0.0
	O001 Actividades de apoyo a la función pública y buen gobierno	0.5	0.6	0.3	0.4	0.3	0.3	0.1	0.3	0.0	0.0	0.0	0.0
<b>6</b>	<b>Hacienda y Crédito Público</b>	<b>1,246.6</b>	<b>1,702.4</b>	<b>1,504.7</b>	<b>257.3</b>	<b>230.7</b>	<b>305.1</b>	<b>817.9</b>	<b>1,319.7</b>	<b>1,128.3</b>	<b>171.3</b>	<b>152.0</b>	<b>71.3</b>
	Subsidios: Sectores Social y Privado o Entidades Federativas y Municipios	591.2	1,113.4	691.7	1.7	1.1	0.4	589.4	1,112.4	691.3	0.0	0.0	0.0
	Sujetos a Reglas de Operación	501.2	1,026.8	564.2	1.7	1.1	0.4	499.5	1,025.7	563.8	0.0	0.0	0.0
	S001 Programa de Subsidio a la Prima del Seguro Agropecuario	0.0	552.2	0.0	0.0	0.0	0.0	0.0	552.2	0.0	0.0	0.0	0.0
	S010 Fortalecimiento a la Transversalidad de la Perspectiva de Género	0.8	1.4	11.9	0.5	0.4	0.0	0.3	0.9	11.9	0.0	0.0	0.0
	S172 Programa de Apoyo a los Fondos de Aseguramiento Agropecuario	0.0	0.0	0.0	0.0	0.0	0.0	0.0	0.0	0.0	0.0	0.0	0.0

SALDOS POR DEPENDENCIA, PROGRAMA PRESUPUESTARIO Y CAPÍTULOS DE GASTO, 2012<sup>1/</sup>  
(Cifras acumuladas en millones de pesos)

Ramo	Programa Presupuestario	Total			Servicios Personales			Gasto corriente			Gasto de capital		
		Enero-abril	Enero-mayo	Enero-junio	Enero-abril	Enero-mayo	Enero-junio	Enero-abril	Enero-mayo	Enero-junio	Enero-abril	Enero-mayo	Enero-junio
S177	Programa de esquema de financiamiento y subsidio federal para vivienda	0.0	0.0	6.3	0.0	0.0	0.0	0.0	0.0	6.3	0.0	0.0	0.0
S178	Programas Albergues Escolares Indígenas (PAEI)	172.4	134.3	53.0	0.1	0.0	0.0	172.3	134.2	53.0	0.0	0.0	0.0
S179	Programa de Infraestructura Básica para la Atención de los Pueblos Indígenas (PIBAI)	129.0	80.5	322.2	0.3	0.0	0.1	128.7	80.5	322.1	0.0	0.0	0.0
S180	Programa Fondos Regionales Indígenas (PFRI)	69.7	95.5	86.0	0.1	0.1	0.1	69.6	95.4	85.9	0.0	0.0	0.0
S181	Programa Organización Productiva para Mujeres Indígenas (POPMI)	22.9	31.1	6.8	0.1	0.1	0.1	22.8	31.0	6.7	0.0	0.0	0.0
S182	Programa Promoción de Convenios en Materia de Justicia (PPCMJ)	5.3	0.7	0.6	0.0	0.0	0.0	5.3	0.6	0.6	0.0	0.0	0.0
S183	Programa de Fomento y Desarrollo de las Culturas Indígenas (PFDCI)	8.0	6.6	4.5	0.0	0.0	0.0	8.0	6.5	4.5	0.0	0.0	0.0
S184	Programa Turismo Alternativo en Zonas Indígenas (PTAZI)	55.6	56.6	42.8	0.1	0.0	0.0	55.5	56.6	42.8	0.0	0.0	0.0
S185	Programa de Coordinación para el Apoyo a la Producción Indígena (PROCAPI)	22.4	40.4	23.8	0.0	0.0	0.0	22.4	40.4	23.8	0.0	0.0	0.0
S199	Programa de Seguro para Contingencias Climatológicas	0.0	0.0	0.0	0.0	0.0	0.0	0.0	0.0	0.0	0.0	0.0	0.0
S229	Fortalecimiento a las Políticas Municipales de Igualdad y Equidad entre Mujeres y Hombres.	0.9	1.4	0.0	0.6	0.4	0.0	0.3	1.0	0.0	0.0	0.0	0.0
S239	Acciones para la igualdad de género con población indígena	14.3	26.1	6.2	0.0	0.0	0.0	14.3	26.1	6.2	0.0	0.0	0.0
Otros Subsidios		89.9	86.7	127.5	0.0	0.0	0.0	89.9	86.7	127.5	0.0	0.0	0.0
U001	Fomento a la producción de vivienda en las Entidades Federativas y Municipios	0.0	9.6	0.0	0.0	0.0	0.0	0.0	9.6	0.0	0.0	0.0	0.0
U002	Proyecto para la Atención a Indígenas Desplazados (Indígenas urbanos y migrantes desplazados)	18.7	0.0	22.1	0.0	0.0	0.0	18.7	0.0	22.1	0.0	0.0	0.0
U004	Apoyo a proyectos de comunicación indígena	0.0	0.0	1.7	0.0	0.0	0.0	0.0	0.0	1.7	0.0	0.0	0.0
U007	Atención a Tercer Nivel	10.3	0.2	0.4	0.0	0.0	0.0	10.3	0.2	0.4	0.0	0.0	0.0
U008	Manejo y Conservación de Recursos Naturales en Zonas Indígenas	6.1	5.6	11.6	0.0	0.0	0.0	6.1	5.6	11.6	0.0	0.0	0.0
U009	Excrcelación de Presos Indígenas	2.2	4.4	3.5	0.0	0.0	0.0	2.2	4.4	3.5	0.0	0.0	0.0
U010	Apoyos para la Inclusión Financiera y la Bancarización	52.7	66.8	88.2	0.0	0.0	0.0	52.7	66.8	88.2	0.0	0.0	0.0
Desempeño de las Funciones		531.2	474.6	543.5	185.3	155.0	268.3	174.6	167.7	203.9	171.3	152.0	71.3
Prestación de Servicios Públicos		236.1	175.1	294.8	98.9	47.3	172.7	132.2	124.8	118.1	5.0	3.0	4.0
E003	Administración de los fondos federales y valores en propiedad y/o custodia del Gobierno Federal	2.6	2.2	0.4	0.8	0.0	0.0	1.8	2.2	0.4	0.0	0.0	0.0
E005	Recopilación y producción de material informativo (Notimex)	0.0	1.0	2.0	0.0	0.0	0.0	0.0	0.0	0.0	0.0	1.0	2.0
E006	Promoción del acceso a la información pública	0.0	0.1	0.0	0.0	0.0	0.0	0.0	0.1	0.0	0.0	0.0	0.0
E007	Protección de Datos Personales	0.0	0.3	0.0	0.0	0.0	0.0	0.0	0.3	0.0	0.0	0.0	0.0
E008	Administración, restauración y difusión del acervo patrimonial y documental de la SHCP	3.4	4.1	2.8	0.1	0.0	0.0	3.3	4.1	2.8	0.0	0.0	0.0
E011	Protección y Defensa de los Usuarios de Servicios Financieros	4.5	11.4	3.4	4.5	1.2	3.4	0.0	10.3	0.0	0.0	0.0	0.0
E025	Control de la operación aduanera	34.8	31.2	49.5	13.1	14.9	36.8	21.7	14.8	11.3	0.0	1.4	1.4
E026	Recaudación de las contribuciones federales	116.0	105.6	191.0	53.1	28.4	132.5	57.9	76.7	57.9	5.0	0.6	0.6
E028	Protección y Defensa de los Contribuyentes	36.7	16.4	22.0	0.0	0.0	0.0	36.7	16.4	22.0	0.0	0.0	0.0
E032	Administración y enajenación de los activos referidos en la Ley Federal para la Administración y Enajenación de Bienes del Sector Público	30.8	0.0	23.8	20.5	0.0	0.0	10.3	0.0	23.8	0.0	0.0	0.0
E033	Atención Integral a Víctimas y Ofendidos de Delitos de Alto Impacto	6.7	2.1	0.0	6.3	2.1	0.0	0.5	0.0	0.0	0.0	0.0	0.0
E034	Atención Integral a Familiares de Personas Desaparecidas o No Localizadas	0.7	0.7	0.0	0.6	0.7	0.0	0.1	0.0	0.0	0.0	0.0	0.0
Provisión de Bienes Públicos		-163.1	-192.0	-200.0	0.2	0.0	0.0	-193.4	-199.8	-200.0	30.0	7.7	0.0
B001	Producción de impresos valorados, no valorados, numerados y de	36.9	8.0	0.0	0.2	0.0	0.0	6.6	0.2	0.0	30.0	7.7	0.0

SALDOS POR DEPENDENCIA, PROGRAMA PRESUPUESTARIO Y CAPÍTULOS DE GASTO, 2012<sup>1/</sup>  
(Cifras acumuladas en millones de pesos)

Ramo	Programa Presupuestario	Total			Servicios Personales			Gasto corriente			Gasto de capital		
		Enero-abril	Enero-mayo	Enero-junio	Enero-abril	Enero-mayo	Enero-junio	Enero-abril	Enero-mayo	Enero-junio	Enero-abril	Enero-mayo	Enero-junio
	seguridad												
	B002 Producción y comercialización de billetes de lotería	-200.0	-200.0	-200.0	0.0	0.0	0.0	-200.0	-200.0	-200.0	0.0	0.0	0.0
Planeación,	seguimiento y evaluación de políticas públicas	204.2	170.5	229.7	29.5	17.0	13.9	147.3	127.5	193.2	27.4	26.0	22.6
	P001 Diseño de la política de ingresos	7.7	1.4	1.0	0.5	0.0	0.0	7.3	1.4	1.0	0.0	0.0	0.0
	P002 Diseño e instrumentación de las políticas y estrategias en materia de programación, presupuesto, gasto público federal, contabilidad y rendición de cuentas de la gestión del sector público	29.0	26.9	24.9	3.3	2.2	3.3	2.3	2.7	3.0	23.4	22.0	18.6
	P003 Diseño e instrumentación de las estrategias macroeconómica, de finanzas y de deuda pública	63.4	59.0	13.0	0.6	0.1	0.0	62.9	58.9	13.0	0.0	0.0	0.0
	P004 Asesoría jurídica y representación judicial y administrativa de la SHCP	1.8	1.4	0.6	0.4	0.0	0.1	1.4	1.4	0.5	0.0	0.0	0.0
	P005 Conducción e instrumentación de la política nacional de vivienda.	0.4	0.1	2.2	0.0	0.0	0.0	0.4	0.1	2.2	0.0	0.0	0.0
	P010 Promoción y coordinación de las acciones para la equidad de género	13.8	14.2	11.4	4.2	4.3	3.8	9.6	9.8	7.6	0.0	0.0	0.0
	P011 Perfeccionamiento del Sistema Nacional de Coordinación Fiscal	0.6	0.7	0.7	0.1	0.0	0.0	0.4	0.7	0.7	0.0	0.0	0.0
	P012 Instrumentación de Políticas Transversales con Población Indígena	15.4	1.4	133.3	0.0	0.0	0.0	15.4	1.4	133.3	0.0	0.0	0.0
	P013 Planeación y Participación Indígena	27.0	25.1	13.9	0.6	0.4	0.4	26.4	24.7	13.5	0.0	0.0	0.0
	P014 Acciones de control de las unidades centrales y foráneas	45.1	40.4	28.8	19.8	10.0	6.4	21.2	26.4	18.4	4.0	4.0	4.0
Promoción y	fomento	157.0	160.6	64.4	1.6	0.9	0.9	52.3	55.4	46.6	103.1	104.3	16.9
	F001 Programa de Garantías Liquidadas	0.0	0.0	0.0	0.0	0.0	0.0	0.0	0.0	0.0	0.0	0.0	0.0
	F002 Programa integral de formación, capacitación y consultoría para Productores e Intermediarios Financieros Rurales.	0.0	0.0	0.0	0.0	0.0	0.0	0.0	0.0	0.0	0.0	0.0	0.0
	F006 Productos y Servicios para Fortalecer el Sector y Fomentar la Inclusión Financiera	96.7	92.6	18.5	0.0	0.0	0.0	9.0	0.0	1.7	87.7	92.6	16.8
	F010 Programas de Capital de Riesgo y para Servicios de Cobertura	3.8	3.8	0.0	0.0	0.0	0.0	0.0	3.8	0.0	3.8	0.0	0.0
	F017 Programas que canalizan apoyos para el fomento financiero y tecnológico a los sectores agropecuario, forestal, pesquero y rural	0.0	0.0	0.0	0.0	0.0	0.0	0.0	0.0	0.0	0.0	0.0	0.0
	F029 Constitución y Operación de Unidades de Promoción de Crédito	0.0	0.0	0.0	0.0	0.0	0.0	0.0	0.0	0.0	0.0	0.0	0.0
	F030 Reducción de Costos de Acceso al Crédito	0.0	0.0	0.0	0.0	0.0	0.0	0.0	0.0	0.0	0.0	0.0	0.0
	F031 Comunicación Intercultural	27.8	35.8	9.1	0.9	0.4	0.4	15.2	23.7	8.6	11.7	11.7	0.1
	F032 Fortalecimiento de Capacidades Indígenas	10.6	8.3	4.2	0.7	0.5	0.5	9.9	7.8	3.7	0.0	0.0	0.0
	F033 Fortalecimiento de la Infraestructura Bancaria	18.1	20.1	32.6	0.0	0.0	0.0	18.1	20.1	32.6	0.0	0.0	0.0
Regulación y	supervisión	88.0	150.1	127.7	55.1	89.7	80.8	32.9	59.2	45.8	0.0	1.1	1.1
	G001 Regulación del sector financiero	1.7	1.4	2.9	0.4	0.1	0.0	1.4	1.3	2.9	0.0	0.0	0.0
	G002 Detección y prevención de ilícitos financieros relacionados con el terrorismo y el lavado de dinero	1.9	2.9	4.1	0.0	0.0	0.0	1.8	2.9	4.1	0.0	0.0	0.0
	G003 Regulación, inspección y vigilancia de entidades participantes en los Sistemas de Ahorro para el Retiro,	6.8	3.3	4.5	0.0	0.0	0.0	6.8	2.1	3.4	0.0	1.1	1.1
	G004 Regulación, inspección y vigilancia del sector asegurador	21.4	51.4	38.0	5.4	4.8	3.6	16.0	46.6	34.4	0.0	0.0	0.0
	G005 Regulación, inspección y vigilancia del sector bancario y de valores	56.2	91.2	78.2	49.2	84.9	77.2	6.9	6.3	1.0	0.0	0.0	0.0
Específicos		3.3	1.5	0.7	0.0	0.0	0.0	3.3	0.4	0.2	0.0	1.1	0.5
	R001 Compromisos con Organismos Financieros Internacionales	2.4	1.5	0.0	0.0	0.0	0.0	2.4	0.4	0.0	0.0	1.1	0.0
	R014 Programa de cuotas a organismos internacionales tributarios y de comercio exterior	0.4	0.0	0.0	0.0	0.0	0.0	0.4	0.0	0.0	0.0	0.0	0.0
	R016 Aportaciones a Organismos Internacionales sobre Pueblos Indígenas	0.4	0.0	0.1	0.0	0.0	0.0	0.4	0.0	0.1	0.0	0.0	0.0
	R017 Fondo No Asalariados	0.0	0.0	0.5	0.0	0.0	0.0	0.0	0.0	0.0	0.0	0.0	0.5
	R018 Aportaciones al Fideicomiso Centro de Estudios para la Preparación y Evaluación Socioeconómica de Proyectos.	0.0	0.0	0.0	0.0	0.0	0.0	0.0	0.0	0.0	0.0	0.0	0.0
	R020 Compromisos con Organismos Internacionales Supervisores del	0.1	0.0	0.0	0.0	0.0	0.0	0.1	0.0	0.0	0.0	0.0	0.0

**SALDOS POR DEPENDENCIA, PROGRAMA PRESUPUESTARIO Y CAPÍTULOS DE GASTO, 2012<sup>1-7</sup>**  
(Cifras acumuladas en millones de pesos)

Ramo	Programa Presupuestario	Total			Servicios Personales			Gasto corriente			Gasto de capital		
		Enero-abril	Enero-mayo	Enero-junio	Enero-abril	Enero-mayo	Enero-junio	Enero-abril	Enero-mayo	Enero-junio	Enero-abril	Enero-mayo	Enero-junio
	Sistema Financiero, Seguros y Fondos de Pensiones												
	R021 Administrar los recursos de Fondos de Pensiones a cargo del Servicio de Administración y Enajenación de Bienes.	0.0	0.0	0.0	0.0	0.0	0.0	0.0	0.0	0.0	0.0	0.0	0.0
	Proyectos de Inversión	5.8	8.8	26.2	0.0	0.0	0.0	0.0	0.0	0.0	5.8	8.8	26.2
	K025 Proyectos de inmuebles (oficinas administrativas)	0.2	3.2	23.1	0.0	0.0	0.0	0.0	0.0	0.0	0.2	3.2	23.1
	K027 Mantenimiento de Infraestructura	5.6	5.6	3.1	0.0	0.0	0.0	0.0	0.0	0.0	5.6	5.6	3.1
	Administrativos y de Apoyo	124.2	114.3	269.5	70.3	74.7	36.4	53.9	39.6	233.1	0.0	0.0	0.0
	Apoyo al proceso presupuestario y para mejorar la eficiencia institucional	113.1	107.6	263.2	66.4	72.5	33.0	46.7	35.1	230.2	0.0	0.0	0.0
	M001 Actividades de apoyo administrativo	113.1	107.6	263.2	66.4	72.5	33.0	46.7	35.1	230.2	0.0	0.0	0.0
	Apoyo a la función pública y al mejoramiento de la gestión	11.1	6.8	6.3	3.9	2.2	3.5	7.2	4.6	2.9	0.0	0.0	0.0
	O001 Actividades de apoyo a la función pública y buen gobierno	9.8	6.4	6.2	3.9	2.2	3.5	5.8	4.2	2.7	0.0	0.0	0.0
	O099 Operación del Servicio Profesional de Carrera en la Administración Pública Federal Centralizada	1.3	0.3	0.1	0.0	0.0	0.0	1.3	0.3	0.1	0.0	0.0	0.0
<b>7</b>	<b>Defensa Nacional</b>	<b>1,067.2</b>	<b>2,193.4</b>	<b>0.0</b>	<b>161.6</b>	<b>837.2</b>	<b>0.0</b>	<b>764.9</b>	<b>664.1</b>	<b>0.0</b>	<b>140.7</b>	<b>692.1</b>	<b>0.0</b>
	Desempeño de las Funciones	987.8	2,088.2	0.0	161.2	807.2	0.0	701.0	625.7	0.0	125.6	655.4	0.0
	Funciones de las Fuerzas Armadas	920.4	2,013.7	0.0	161.2	807.2	0.0	701.0	613.8	0.0	58.2	592.8	0.0
	A001 Investigación y desarrollo tecnológico, producción y mantenimiento de armamento, municiones, explosivos, vehículos y equipos militares y sus accesorios	87.8	85.2	0.0	0.8	1.1	0.0	65.4	84.1	0.0	21.5	0.0	0.0
	A002 Defensa de la Integridad, la Independencia, la Soberanía del Territorio Nacional	234.1	727.9	0.0	54.5	599.8	0.0	172.0	120.7	0.0	7.6	7.4	0.0
	A003 Operación y desarrollo de la Fuerza Aérea Mexicana	181.0	764.8	0.0	0.4	46.5	0.0	167.7	140.4	0.0	12.9	578.0	0.0
	A004 Programa de Seguridad Pública de la Secretaría de la Defensa Nacional	1.5	4.0	0.0	0.0	0.0	0.0	1.5	4.0	0.0	0.0	0.0	0.0
	A009 Programa de sanidad militar	135.9	89.3	0.0	0.1	0.0	0.0	128.3	83.0	0.0	7.5	6.3	0.0
	A010 Programa de Emergencias Radiológicas Externo (P.E.R.E.)	0.0	0.0	0.0	0.0	0.0	0.0	0.0	0.0	0.0	0.0	0.0	0.0
	A015 Producción de árboles en viveros forestales militares	64.4	1.1	0.0	0.1	0.1	0.0	63.2	0.0	0.0	1.1	1.0	0.0
	A017 Derechos humanos	2.3	2.7	0.0	0.0	0.0	0.0	2.3	2.7	0.0	0.0	0.0	0.0
	A018 Investigación, desarrollo y producción de vestuario y equipo militar y mantenimiento de infraestructura	68.1	101.2	0.0	0.0	1.5	0.0	68.1	99.7	0.0	0.0	0.0	0.0
	A019 Mantenimiento y conservación de la infraestructura militar y maquinaria pesada y administración inmobiliaria	9.7	5.6	0.0	0.0	0.0	0.0	9.7	5.6	0.0	0.0	0.0	0.0
	A020 Programa de justicia militar	90.6	68.0	0.0	90.5	67.5	0.0	0.2	0.5	0.0	0.0	0.0	0.0
	A021 Sistema educativo militar	19.6	97.2	0.0	14.8	90.7	0.0	4.8	6.5	0.0	0.0	0.0	0.0
	A022 Investigación y desarrollo militar en coordinación con universidades públicas.	0.0	50.0	0.0	0.0	0.0	0.0	0.0	50.0	0.0	0.0	0.0	0.0
	A900 Programa de igualdad entre mujeres y hombres SDN	25.5	16.5	0.0	0.0	0.0	0.0	17.9	16.5	0.0	7.6	0.0	0.0
	Especificos	0.0	11.9	0.0	0.0	0.0	0.0	0.0	11.9	0.0	0.0	0.0	0.0
	R016 Programa de Becas para los hijos del Personal de las Fuerzas Armadas en activo	0.0	11.9	0.0	0.0	0.0	0.0	0.0	11.9	0.0	0.0	0.0	0.0
	R017 Programa de becas de nivel secundaria para los hijos del personal de las Fuerzas Armadas en activo	0.0	0.0	0.0	0.0	0.0	0.0	0.0	0.0	0.0	0.0	0.0	0.0
	R018 Fideicomiso de apoyo a deudos de militares fallecidos o a militares que hayan adquirido una incapacidad en 1/a. categoría en actos del servicio considerados de alto riesgo	0.0	0.0	0.0	0.0	0.0	0.0	0.0	0.0	0.0	0.0	0.0	0.0
	Proyectos de Inversión	67.4	62.6	0.0	0.0	0.0	0.0	0.0	0.0	0.0	67.4	62.6	0.0
	K014 Otros proyectos de infraestructura social	0.0	0.0	0.0	0.0	0.0	0.0	0.0	0.0	0.0	0.0	0.0	0.0
	K019 Proyectos de infraestructura gubernamental de seguridad nacional	67.4	62.6	0.0	0.0	0.0	0.0	0.0	0.0	0.0	67.4	62.6	0.0

**SALDOS POR DEPENDENCIA, PROGRAMA PRESUPUESTARIO Y CAPÍTULOS DE GASTO, 2012<sup>1/</sup>**  
(Cifras acumuladas en millones de pesos)

Ramo	Programa Presupuestario	Total			Servicios Personales			Gasto corriente			Gasto de capital		
		Enero-abril	Enero-mayo	Enero-junio	Enero-abril	Enero-mayo	Enero-junio	Enero-abril	Enero-mayo	Enero-junio	Enero-abril	Enero-mayo	Enero-junio
	Administrativos y de Apoyo	79.4	105.2	0.0	0.3	30.0	0.0	63.9	38.4	0.0	15.1	36.7	0.0
	Apoyo al proceso presupuestario y para mejorar la eficiencia institucional	79.4	105.2	0.0	0.3	30.0	0.0	63.9	38.4	0.0	15.1	36.7	0.0
	M001 Actividades de apoyo administrativo	79.4	105.2	0.0	0.3	30.0	0.0	63.9	38.4	0.0	15.1	36.7	0.0
<b>8</b>	<b>Agricultura, Ganadería, Desarrollo Rural, Pesca y Alimentación</b>	<b>5,741.6</b>	<b>3,304.6</b>	<b>951.6</b>	<b>213.0</b>	<b>378.5</b>	<b>215.1</b>	<b>5,290.5</b>	<b>2,744.0</b>	<b>605.7</b>	<b>238.1</b>	<b>182.0</b>	<b>130.8</b>
	Subsidios: Sectores Social y Privado o Entidades Federativas y Municipios	4,678.6	2,175.2	366.2	0.0	9.9	10.9	4,629.8	2,105.3	355.3	48.8	60.0	0.0
	Sujetos a Reglas de Operación	4,431.2	1,879.5	303.0	0.0	9.9	10.9	4,382.4	1,809.6	292.1	48.8	60.0	0.0
	S230 Programa de Apoyo a la Inversión en Equipamiento e Infraestructura	755.9	320.2	30.6	0.0	0.5	1.5	755.9	319.7	29.0	0.0	0.0	0.0
	S231 Programa de Apoyo al Ingreso Agropecuario: PROCAMPO para Vivir Mejor	586.5	223.1	76.7	0.0	0.0	0.0	537.7	163.1	76.7	48.8	60.0	0.0
	S232 Programa de Prevención y Manejo de Riesgos	2,263.8	738.5	40.5	0.0	0.8	0.8	2,263.8	737.7	39.6	0.0	0.0	0.0
	S233 Programa de Desarrollo de Capacidades, Innovación Tecnológica y Extensionismo Rural	465.9	117.7	39.0	0.0	3.4	4.0	465.9	114.2	34.9	0.0	0.0	0.0
	S234 Programa de Sustentabilidad de los Recursos Naturales	73.6	102.6	21.0	0.0	5.1	4.5	73.6	97.5	16.5	0.0	0.0	0.0
	S240 Programa de Acciones en Concurrencia con las Entidades Federativas en Materia de Inversión, Sustentabilidad y Desarrollo de Capacidades	285.6	377.4	95.2	0.0	0.0	0.0	285.6	377.4	95.2	0.0	0.0	0.0
	Otros Subsidios	247.4	295.7	63.2	0.0	0.0	0.0	247.4	295.7	63.2	0.0	0.0	0.0
	U002 Instrumentación de acciones para mejorar las Sanidades a través de Inspecciones Fitozoosanitarias	0.0	35.6	5.5	0.0	0.0	0.0	0.0	35.6	5.5	0.0	0.0	0.0
	U003 Determinación de los Coeficientes de Agostadero	0.5	0.5	0.5	0.0	0.0	0.0	0.5	0.5	0.5	0.0	0.0	0.0
	U004 Sistema Nacional de Investigación Agrícola	0.0	59.3	44.3	0.0	0.0	0.0	0.0	59.3	44.3	0.0	0.0	0.0
	U007 Apoyo al cambio tecnológico en las actividades acuícolas y pesqueras	2.5	2.5	0.0	0.0	0.0	0.0	2.5	2.5	0.0	0.0	0.0	0.0
	U009 Fomento de la Ganadería y Normalización de la Calidad de los Productos Pecuarios	2.0	2.2	4.2	0.0	0.0	0.0	2.0	2.2	4.2	0.0	0.0	0.0
	U010 Programa Nacional para el Control de la Abeja Africana	1.3	1.2	0.3	0.0	0.0	0.0	1.3	1.2	0.3	0.0	0.0	0.0
	U011 Campaña de Diagnóstico, Prevención y Control de la Varroasis	1.5	1.2	0.3	0.0	0.0	0.0	1.5	1.2	0.3	0.0	0.0	0.0
	U013 Vinculación Productiva	22.7	23.6	0.0	0.0	0.0	0.0	22.7	23.6	0.0	0.0	0.0	0.0
	U016 Tecnificación del Riego	11.7	0.0	0.0	0.0	0.0	0.0	11.7	0.0	0.0	0.0	0.0	0.0
	U017 Sistema Nacional de Información para el Desarrollo Sustentable (Coejercicio SNIDRUS)	25.1	34.5	1.6	0.0	0.0	0.0	25.1	34.5	1.6	0.0	0.0	0.0
	U019 Sistema Integral para el Desarrollo Sustentable de la Caña de Azúcar	16.0	13.0	6.5	0.0	0.0	0.0	16.0	13.0	6.5	0.0	0.0	0.0
	U020 Apoyo a la Promoción de Exportaciones y Ferias	164.1	122.1	0.0	0.0	0.0	0.0	164.1	122.1	0.0	0.0	0.0	0.0
	U021 Modernización Sustentable de la Agricultura Tradicional	0.0	0.0	0.0	0.0	0.0	0.0	0.0	0.0	0.0	0.0	0.0	0.0
	Desempeño de las Funciones	926.4	876.0	465.0	118.9	178.7	130.1	618.2	575.3	204.1	189.3	122.0	130.8
	Prestación de Servicios Públicos	426.1	316.9	196.9	52.9	67.1	38.8	274.4	166.8	54.8	98.8	83.0	103.4
	E001 Desarrollo y aplicación de programas educativos a nivel medio superior	14.6	3.9	5.0	0.0	0.0	0.0	14.6	3.9	5.0	0.0	0.0	0.0
	E002 Desarrollo de los programas educativos a nivel superior	93.5	9.8	13.7	0.3	0.0	0.0	93.2	9.8	12.6	0.0	0.0	1.1
	E003 Vinculación entre los Servicios Académicos que presta la Universidad Autónoma Chapingo y el Desarrollo de la Investigación Científica y Tecnológica	0.0	0.0	0.0	0.0	0.0	0.0	0.0	0.0	0.0	0.0	0.0	0.0
	E004 Desarrollo y aplicación de programas educativos en materia agropecuaria	10.2	6.6	0.0	0.0	0.0	0.0	10.2	6.6	0.0	0.0	0.0	0.0
	E005 Apoyo al cambio tecnológico en las actividades agropecuarias, rurales, acuícolas y pesqueras	73.6	82.1	38.7	52.6	67.1	38.7	21.0	15.0	0.0	0.0	0.0	0.0
	E006 Generación de Proyectos de Investigación	129.4	119.7	115.9	0.0	0.0	0.0	30.6	36.7	13.6	98.8	83.0	102.3
	E008 Promoción de Exportaciones y Ferias	29.7	31.3	10.2	0.0	0.0	0.0	29.7	31.3	10.2	0.0	0.0	0.0



SALDOS POR DEPENDENCIA, PROGRAMA PRESUPUESTARIO Y CAPÍTULOS DE GASTO, 2012<sup>1/-</sup>  
(Cifras acumuladas en millones de pesos)

Ramo	Programa Presupuestario	Total			Servicios Personales			Gasto corriente			Gasto de capital		
		Enero-abril	Enero-mayo	Enero-junio	Enero-abril	Enero-mayo	Enero-junio	Enero-abril	Enero-mayo	Enero-junio	Enero-abril	Enero-mayo	Enero-junio
E009	Desarrollo de Mercados Agropecuarios y Pesqueros e Información	56.7	48.9	13.4	0.0	0.0	0.0	56.7	48.9	13.4	0.0	0.0	0.0
E010	Planeación y Prospectiva	0.0	10.0	0.0	0.0	0.0	0.0	0.0	10.0	0.0	0.0	0.0	0.0
E011	Inspección y Vigilancia Pesquera	18.4	4.7	0.0	0.0	0.0	0.0	18.4	4.7	0.0	0.0	0.0	0.0
	Planeación, seguimiento y evaluación de políticas públicas	241.8	287.1	233.1	65.5	110.3	91.3	176.3	176.8	141.7	0.0	0.0	0.0
P001	Registro, Control y Seguimiento de los Programas Presupuestarios	241.8	287.1	233.1	65.5	110.3	91.3	176.3	176.8	141.7	0.0	0.0	0.0
	Promoción y fomento	0.1	6.0	4.6	0.0	0.0	0.0	0.1	6.0	4.6	0.0	0.0	0.0
F001	Promoción, fomento y difusión de las políticas sectoriales en materia agropecuaria y pesquera	0.1	6.0	4.6	0.0	0.0	0.0	0.1	6.0	4.6	0.0	0.0	0.0
	Regulación y supervisión	68.1	58.1	3.0	0.6	1.4	0.0	66.1	55.3	3.0	1.4	1.4	0.0
G001	Regulación, supervisión y aplicación de las políticas públicas en materia agropecuaria, acuicola y pesquera	68.1	58.1	3.0	0.6	1.4	0.0	66.1	55.3	3.0	1.4	1.4	0.0
	Específicos	101.2	170.3	0.0	0.0	0.0	0.0	101.2	170.3	0.0	0.0	0.0	0.0
R003	Cuotas y Aportaciones a Organismos Internacionales	101.2	170.3	0.0	0.0	0.0	0.0	101.2	170.3	0.0	0.0	0.0	0.0
	Proyectos de Inversión	89.1	37.7	27.4	0.0	0.0	0.0	0.0	0.0	0.0	89.1	37.7	27.4
K009	Proyectos de infraestructura social de educación	0.0	0.0	5.4	0.0	0.0	0.0	0.0	0.0	0.0	0.0	0.0	5.4
K026	Otros proyectos	89.1	37.7	22.0	0.0	0.0	0.0	0.0	0.0	0.0	89.1	37.7	22.0
	Administrativos y de Apoyo	128.4	239.4	105.5	94.1	189.9	74.1	34.3	49.4	31.4	0.0	0.0	0.0
	Apoyo al proceso presupuestario y para mejorar la eficiencia institucional	110.7	213.8	82.4	92.5	185.9	70.6	18.3	27.9	11.9	0.0	0.0	0.0
M001	Actividades de apoyo administrativo	110.7	213.8	82.4	92.5	185.9	70.6	18.3	27.9	11.9	0.0	0.0	0.0
	Apoyo a la función pública y al mejoramiento de la gestión	17.7	25.5	23.1	1.6	4.0	3.6	16.1	21.5	19.6	0.0	0.0	0.0
O001	Apoyo a la Función Pública y Buen Gobierno	3.6	5.9	4.3	1.6	4.0	3.6	2.0	1.9	0.7	0.0	0.0	0.0
O099	Operación del Servicio Profesional de Carrera en la Administración Pública Federal Centralizada	14.1	19.6	18.9	0.0	0.0	0.0	14.1	19.6	18.9	0.0	0.0	0.0
	Compromisos de Gobierno Federal	8.2	14.0	14.9	0.0	0.0	0.0	8.2	14.0	14.9	0.0	0.0	0.0
	Obligaciones de cumplimiento de resolución jurisdiccional	8.2	14.0	14.9	0.0	0.0	0.0	8.2	14.0	14.9	0.0	0.0	0.0
L001	Responsabilidades, Resoluciones Judiciales y Pago de Liquidaciones	8.2	14.0	14.9	0.0	0.0	0.0	8.2	14.0	14.9	0.0	0.0	0.0
<b>9</b>	<b>Comunicaciones y Transportes</b>	<b>3,961.7</b>	<b>3,847.1</b>	<b>-1,252.1</b>	<b>58.0</b>	<b>72.1</b>	<b>80.2</b>	<b>-720.0</b>	<b>-512.2</b>	<b>-516.3</b>	<b>4,623.6</b>	<b>4,287.2</b>	<b>-816.0</b>
	Subsidios: Sectores Social y Privado o Entidades Federativas y Municipios	241.8	159.5	55.8	0.0	0.0	0.0	2.9	0.0	0.0	238.9	159.5	55.8
	Sujetos a Reglas de Operación	238.9	159.5	55.8	0.0	0.0	0.0	0.0	0.0	0.0	238.9	159.5	55.8
S071	Programa de Empleo Temporal (PET)	238.9	159.5	55.8	0.0	0.0	0.0	0.0	0.0	0.0	238.9	159.5	55.8
	Otros Subsidios	2.9	0.0	0.0	0.0	0.0	0.0	2.9	0.0	0.0	0.0	0.0	0.0
U001	Programa de subsidios al transporte ferroviario de pasajeros	2.9	0.0	0.0	0.0	0.0	0.0	2.9	0.0	0.0	0.0	0.0	0.0
	Desempeño de las Funciones	3,633.5	3,610.1	-1,387.3	48.2	61.3	74.6	-799.4	-579.0	-590.0	4,384.7	4,127.8	-871.9
	Prestación de Servicios Públicos	332.1	379.1	674.6	17.2	27.6	44.5	231.1	239.5	232.3	83.8	112.0	397.8
E004	Estudios técnicos para la construcción, conservación y operación de infraestructura de comunicaciones y transportes	0.0	0.0	0.0	0.0	0.0	0.0	0.0	0.0	0.0	0.0	0.0	0.0
E007	Formación y capacitación del personal de la marina mercante	0.3	0.3	0.3	0.3	0.3	0.3	0.0	0.0	0.0	0.0	0.0	0.0
E008	Operación de infraestructura marítimo-portuaria	0.0	0.0	0.0	0.0	0.0	0.0	0.0	0.0	0.0	0.0	0.0	0.0
E010	Servicios de ayudas a la navegación aérea	165.4	105.0	100.2	15.0	25.8	42.3	66.6	48.1	48.5	83.8	31.1	9.5
E011	Conservación de infraestructura ferroviaria	0.7	0.7	1.0	0.0	0.0	0.0	0.7	0.7	1.0	0.0	0.0	0.0
E012	Servicios de correo	157.9	182.1	539.3	0.0	0.0	0.0	157.9	182.1	171.3	0.0	0.0	368.0
E013	Servicios de telecomunicaciones, satelitales, telegráficos y de transferencia de fondos	0.0	80.0	0.0	0.0	0.0	0.0	0.0	0.0	0.0	0.0	80.0	0.0
E015	Investigación, estudios, proyectos y capacitación en materia de transporte	7.8	10.0	32.7	2.0	1.6	2.0	5.8	8.4	11.4	0.0	0.0	19.3
E022	Operación de infraestructura ferroviaria	0.2	0.2	0.2	0.0	0.0	0.0	0.2	0.2	0.2	0.0	0.0	0.0
E025	Señalamiento Marítimo	0.0	0.9	0.9	0.0	0.0	0.0	0.0	0.0	0.0	0.0	0.9	0.9

SALDOS POR DEPENDENCIA, PROGRAMA PRESUPUESTARIO Y CAPÍTULOS DE GASTO, 2012<sup>1/</sup>  
(Cifras acumuladas en millones de pesos)

Ramo	Programa Presupuestario	Total			Servicios Personales			Gasto corriente			Gasto de capital			
		Enero-abril	Enero-mayo	Enero-junio	Enero-abril	Enero-mayo	Enero-junio	Enero-abril	Enero-mayo	Enero-junio	Enero-abril	Enero-mayo	Enero-junio	
E027	Conservación y operación de infraestructura aeroportuaria de la Red ASA	0.0	0.0	0.0	0.0	0.0	0.0	0.0	0.0	0.0	0.0	0.0	0.0	0.0
E029	Investigación, estudios y proyectos en materia espacial	0.0	0.0	0.0	0.0	0.0	0.0	0.0	0.0	0.0	0.0	0.0	0.0	0.0
	Planeación, seguimiento y evaluación de políticas públicas	31.4	117.4	38.7	0.0	0.0	0.0	31.4	84.7	32.0	0.0	32.6	6.8	
P001	Definición y conducción de la política de comunicaciones y transportes	31.4	117.4	38.7	0.0	0.0	0.0	31.4	84.7	32.0	0.0	32.6	6.8	
	Regulación y supervisión	-958.0	-597.0	-699.3	31.0	33.7	30.1	-1,067.4	-904.6	-855.7	78.4	273.9	126.3	
G001	Regulación y supervisión del programa de protección y medicina preventiva en transporte multimodal	6.2	25.3	25.7	0.0	0.0	0.0	6.2	25.3	25.7	0.0	0.0	0.0	
G002	Supervisión, inspección y verificación del transporte terrestre, marítimo y aéreo	60.6	71.7	103.1	0.0	0.0	0.0	60.6	71.7	103.1	0.0	0.0	0.0	
G003	Supervisión, Regulación, Inspección y Verificación de construcción de carreteras	7.1	180.7	43.9	0.0	0.0	0.0	4.8	9.8	12.1	2.3	170.9	31.8	
G004	Regulación del sector de telecomunicaciones	62.2	74.8	75.7	31.0	33.7	30.1	31.1	41.1	45.6	0.0	0.0	0.0	
G005	Supervisión, inspección y verificación de telefonía rural	0.7	0.5	0.5	0.0	0.0	0.0	0.7	0.5	0.5	0.0	0.0	0.0	
G006	Centros de Pesaje y Dimensiones	3.1	7.3	11.4	0.0	0.0	0.0	3.1	7.3	11.4	0.0	0.0	0.0	
G007	Supervisión, inspección y verificación del sistema Nacional e-México	2.8	3.6	4.0	0.0	0.0	0.0	2.8	3.6	4.0	0.0	0.0	0.0	
G008	Derecho de Vía	81.0	108.1	97.9	0.0	0.0	0.0	4.9	5.1	3.4	76.1	103.0	94.5	
G009	Supervisión, inspección y verificación de conservación de carreteras	-1,186.7	-1,075.6	-1,066.8	0.0	0.0	0.0	-1,186.7	-1,075.6	-1,066.8	0.0	0.0	0.0	
G010	Supervisión y verificación de la calidad en la construcción y conservación de carreteras	5.1	6.7	5.3	0.0	0.0	0.0	5.1	6.7	5.3	0.0	0.0	0.0	
	Específicos	5.4	1.3	1.3	0.0	0.0	0.0	5.4	1.3	1.3	0.0	0.0	0.0	
R007	Aportaciones a Organismos Internacionales	5.4	1.3	1.3	0.0	0.0	0.0	5.4	1.3	1.3	0.0	0.0	0.0	
	Proyectos de Inversión	4,222.5	3,709.3	-1,402.7	0.0	0.0	0.0	0.0	0.0	0.0	4,222.5	3,709.3	-1,402.7	
K003	Proyectos de infraestructura económica de carreteras	306.4	674.8	772.6	0.0	0.0	0.0	0.0	0.0	0.0	306.4	674.8	772.6	
K004	Proyectos de infraestructura económica de puertos	170.3	65.2	35.8	0.0	0.0	0.0	0.0	0.0	0.0	170.3	65.2	35.8	
K005	Proyectos de infraestructura económica de aeropuertos	0.0	0.0	53.0	0.0	0.0	0.0	0.0	0.0	0.0	0.0	0.0	53.0	
K010	Proyectos de infraestructura social de ciencia y tecnología	0.0	0.0	0.0	0.0	0.0	0.0	0.0	0.0	0.0	0.0	0.0	0.0	
K017	Proyectos de infraestructura gubernamental de SCT	0.0	0.0	0.0	0.0	0.0	0.0	0.0	0.0	0.0	0.0	0.0	0.0	
K025	Proyectos de inmuebles (oficinas administrativas)	0.0	0.1	0.0	0.0	0.0	0.0	0.0	0.0	0.0	0.0	0.1	0.0	
K026	Otros proyectos	0.8	4.0	0.0	0.0	0.0	0.0	0.0	0.0	0.0	0.8	4.0	0.0	
K027	Mantenimiento de Infraestructura	428.0	9.0	59.7	0.0	0.0	0.0	0.0	0.0	0.0	428.0	9.0	59.7	
K028	Estudios de preinversión	0.3	47.4	3.9	0.0	0.0	0.0	0.0	0.0	0.0	0.3	47.4	3.9	
K031	Proyectos de infraestructura económica de carreteras alimentadoras y caminos rurales	348.8	406.3	92.2	0.0	0.0	0.0	0.0	0.0	0.0	348.8	406.3	92.2	
K032	Conservación de Infraestructura Carretera	268.1	417.7	-1,486.1	0.0	0.0	0.0	0.0	0.0	0.0	268.1	417.7	-1,486.1	
K033	Estudios técnicos para la construcción, operación de infraestructura de comunicaciones y transportes	24.0	39.0	15.8	0.0	0.0	0.0	0.0	0.0	0.0	24.0	39.0	15.8	
K034	Estudios y proyectos de construcción de carreteras	19.3	32.4	38.2	0.0	0.0	0.0	0.0	0.0	0.0	19.3	32.4	38.2	
K035	Reconstrucción de carreteras	43.5	60.1	20.5	0.0	0.0	0.0	0.0	0.0	0.0	43.5	60.1	20.5	
K036	Conservación de infraestructura marítimo-portuaria	1.5	1.0	0.9	0.0	0.0	0.0	0.0	0.0	0.0	1.5	1.0	0.9	
K037	Conservación de infraestructura de caminos rurales y carreteras alimentadoras	74.8	94.3	-1,197.7	0.0	0.0	0.0	0.0	0.0	0.0	74.8	94.3	-1,197.7	
K038	Dragado en puertos no concesionados	18.5	0.0	13.2	0.0	0.0	0.0	0.0	0.0	0.0	18.5	0.0	13.2	
K039	Estudios y proyectos de construcción de caminos rurales y carreteras alimentadoras	39.0	46.4	12.8	0.0	0.0	0.0	0.0	0.0	0.0	39.0	46.4	12.8	
K040	Proyectos de Infraestructura Ferroviaria	413.0	319.3	88.2	0.0	0.0	0.0	0.0	0.0	0.0	413.0	319.3	88.2	
K041	Sistema de Transporte Colectivo	2,000.0	1,369.4	30.0	0.0	0.0	0.0	0.0	0.0	0.0	2,000.0	1,369.4	30.0	

**SALDOS POR DEPENDENCIA, PROGRAMA PRESUPUESTARIO Y CAPÍTULOS DE GASTO, 2012<sup>1/</sup>**  
(Cifras acumuladas en millones de pesos)

Ramo	Programa Presupuestario	Total			Servicios Personales			Gasto corriente			Gasto de capital		
		Enero-abril	Enero-mayo	Enero-junio	Enero-abril	Enero-mayo	Enero-junio	Enero-abril	Enero-mayo	Enero-junio	Enero-abril	Enero-mayo	Enero-junio
	K045 Sistema Satelital	51.0	112.1	25.7	0.0	0.0	0.0	0.0	0.0	0.0	51.0	112.1	25.7
	K048 Servicios relacionados para la liberación del derecho de vía	15.1	10.9	18.6	0.0	0.0	0.0	0.0	0.0	0.0	15.1	10.9	18.6
	Administrativos y de Apoyo	86.4	77.5	79.3	9.8	10.7	5.6	76.5	66.8	73.7	0.0	0.0	0.0
	Apoyo al proceso presupuestario y para mejorar la eficiencia institucional	80.5	71.8	67.5	8.9	9.6	4.8	71.6	62.2	62.7	0.0	0.0	0.0
	M001 Actividades de apoyo administrativo	80.5	71.8	67.5	8.9	9.6	4.8	71.6	62.2	62.7	0.0	0.0	0.0
	Apoyo a la función pública y al mejoramiento de la gestión	5.9	5.7	11.8	0.9	1.1	0.8	5.0	4.6	11.0	0.0	0.0	0.0
	O001 Actividades de apoyo a la función pública y buen gobierno	5.4	5.0	6.0	0.9	1.1	0.8	4.5	4.0	5.2	0.0	0.0	0.0
	O099 Operación del Servicio Profesional de Carrera en la Administración Pública Federal Centralizada	0.5	0.7	5.8	0.0	0.0	0.0	0.5	0.7	5.8	0.0	0.0	0.0
<b>10</b>	<b>Economía</b>	<b>617.5</b>	<b>139.3</b>	<b>186.2</b>	<b>1.9</b>	<b>30.3</b>	<b>21.5</b>	<b>-145.8</b>	<b>-226.7</b>	<b>-226.4</b>	<b>761.5</b>	<b>335.7</b>	<b>391.2</b>
	Subsidios: Sectores Social y Privado o Entidades Federativas y Municipios	418.0	-66.5	-26.5	0.5	0.0	0.0	-229.0	-286.8	-296.7	646.5	220.3	270.2
	Sujetos a Reglas de Operación	701.5	267.5	227.2	0.5	0.0	0.0	54.5	47.2	36.6	646.5	220.3	190.6
	S016 Fondo de Microfinanciamiento a Mujeres Rurales (FOMMUR)	0.0	0.0	0.0	0.0	0.0	0.0	0.0	0.0	0.0	0.0	0.0	0.0
	S017 Fondo Nacional de Apoyos para Empresas en Solidaridad (FONAES)	0.0	0.0	0.0	0.0	0.0	0.0	0.0	0.0	0.0	0.0	0.0	0.0
	S020 Fondo de Apoyo para la Micro, Pequeña y Mediana Empresa (Fondo PYME)	439.2	42.2	35.4	0.0	0.0	0.0	54.0	42.2	35.4	385.2	0.0	0.0
	S021 Programa Nacional de Financiamiento al Microempresario	0.0	0.0	0.0	0.0	0.0	0.0	0.0	0.0	0.0	0.0	0.0	0.0
	S151 Programa para el Desarrollo de la Industria del Software (PROSOFT)	143.8	118.9	0.0	0.5	0.0	0.0	0.5	0.3	0.0	142.8	118.6	0.0
	S214 Competitividad en Logística y Centrales de Abasto	118.5	106.4	191.8	0.0	0.0	0.0	0.0	4.7	1.1	118.5	101.7	190.6
	S220 Programa para el Desarrollo de las Industrias de Alta Tecnología (PRODIAT)	0.0	0.0	0.0	0.0	0.0	0.0	0.0	0.0	0.0	0.0	0.0	0.0
	Otros Subsidios	-283.5	-334.0	-253.6	0.0	0.0	0.0	-283.5	-334.0	-333.3	0.0	0.0	79.6
	U002 Programa de Creación de Empleo en Zonas Marginadas	0.5	0.0	80.3	0.0	0.0	0.0	0.5	0.0	0.7	0.0	0.0	79.6
	U003 Programa para impulsar la competitividad de sectores industriales	-284.0	-334.0	-334.0	0.0	0.0	0.0	-284.0	-334.0	-334.0	0.0	0.0	0.0
	U004 Proyectos estratégicos para la atracción de inversión extranjera	0.0	0.0	0.0	0.0	0.0	0.0	0.0	0.0	0.0	0.0	0.0	0.0
	U005 Fondo Sectorial de Innovación	0.0	0.0	0.0	0.0	0.0	0.0	0.0	0.0	0.0	0.0	0.0	0.0
	Desempeño de las Funciones	190.9	197.3	200.0	0.8	27.5	20.8	75.1	54.4	65.3	115.0	115.4	113.9
	Prestación de Servicios Públicos	5.8	18.3	19.4	0.2	13.6	17.3	5.6	4.7	2.1	0.0	0.0	0.0
	E005 Prevención y corrección de prácticas abusivas en las relaciones de consumo entre consumidores y proveedores	0.5	7.8	1.9	0.0	7.5	1.6	0.5	0.3	0.3	0.0	0.0	0.0
	E006 Atención de las necesidades metroológicas del país para la promoción de la uniformidad y la confiabilidad de las mediciones	0.4	6.5	15.9	0.2	6.0	15.7	0.2	0.5	0.2	0.0	0.0	0.0
	E007 Producción de información, sobre productos y servicios geológicos del territorio nacional	0.5	0.0	0.0	0.0	0.0	0.0	0.5	0.0	0.0	0.0	0.0	0.0
	E009 Atención a las solicitudes de servicios y promoción de los programas competencia de la Secretaría en el interior de la República	4.5	4.0	1.6	0.0	0.0	0.0	4.5	4.0	1.6	0.0	0.0	0.0
	Provisión de Bienes Públicos	1.0	7.8	1.6	0.0	4.5	1.1	0.8	3.0	0.3	0.2	0.2	0.2
	B002 Promoción de una cultura de consumo inteligente	1.0	7.8	1.6	0.0	4.5	1.1	0.8	3.0	0.3	0.2	0.2	0.2
	Planeación, seguimiento y evaluación de políticas públicas	151.5	140.0	164.3	0.6	0.7	0.8	49.4	37.8	61.9	101.5	101.5	101.5
	P002 Fortalecimiento del proceso de integración de México en la economía mundial	13.7	8.9	7.8	0.0	0.0	0.0	13.7	8.9	7.8	0.0	0.0	0.0
	P003 Promoción de las condiciones de competencia leal en México a través de la operación, defensa y promoción del sistema de prácticas comerciales internacionales	2.3	2.0	1.1	0.0	0.0	0.0	2.3	2.0	1.1	0.0	0.0	0.0
	P005 Desarrollo de la economía digital, el comercio, los servicios y la innovación	4.4	3.4	1.7	0.2	0.0	0.0	4.2	3.4	1.7	0.0	0.0	0.0
	P006 Apoyo a las actividades de planeación, elaboración y seguimiento de las políticas y programas de la dependencia	2.1	2.3	1.3	0.0	0.0	0.0	2.1	2.3	1.3	0.0	0.0	0.0

**SALDOS POR DEPENDENCIA, PROGRAMA PRESUPUESTARIO Y CAPÍTULOS DE GASTO, 2012<sup>1/</sup>**  
(Cifras acumuladas en millones de pesos)

Ramo	Programa Presupuestario	Total			Servicios Personales			Gasto corriente			Gasto de capital		
		Enero-abril	Enero-mayo	Enero-junio	Enero-abril	Enero-mayo	Enero-junio	Enero-abril	Enero-mayo	Enero-junio	Enero-abril	Enero-mayo	Enero-junio
P007	Generación de condiciones de competencia leal de comercio y emisión de normatividad eficiente comercial, mercantil y de inversión extranjera	5.0	11.9	41.1	0.0	0.0	0.0	5.0	11.9	41.1	0.0	0.0	0.0
P008	Apoyo a la creación, desarrollo y /o consolidación de micro: pequeñas y medianas empresas mediante esquemas o recursos dirigidos a incrementar su productividad y competitividad	108.8	105.1	104.3	0.3	0.7	0.8	6.9	2.9	1.9	101.5	101.5	101.5
P009	Promoción y fomento del desarrollo y la competitividad de los sectores industrial y comercial	5.9	4.7	2.4	0.0	0.0	0.0	5.9	4.7	2.4	0.0	0.0	0.0
P010	Promoción de la transparencia en la elaboración y aplicación de las regulaciones y que éstas generen beneficios mayores a sus costos para la sociedad	0.2	0.5	0.5	0.1	0.0	0.0	0.1	0.5	0.5	0.0	0.0	0.0
P012	Desarrollo del comercio internacional y facilitación del comercio	0.6	0.8	0.5	0.0	0.0	0.0	0.6	0.8	0.5	0.0	0.0	0.0
P013	Promoción y coordinación de las acciones de enlace de la Secretaría	0.0	0.0	0.0	0.0	0.0	0.0	0.0	0.0	0.0	0.0	0.0	0.0
P015	Desarrollo y dirección de la política de comunicación social de la Secretaría	8.5	0.5	3.4	0.0	0.0	0.0	8.5	0.5	3.4	0.0	0.0	0.0
	Promoción y fomento	10.9	0.9	-3.9	0.0	0.0	0.0	10.9	0.9	-3.9	0.0	0.0	0.0
F001	Promoción del desarrollo y la competitividad de empresas mineras	6.1	6.1	2.9	0.0	0.0	0.0	6.1	6.1	2.9	0.0	0.0	0.0
F003	Promoción al Comercio Exterior y Atracción de Inversión Extranjera Directa	4.8	-5.2	-6.8	0.0	0.0	0.0	4.8	-5.2	-6.8	0.0	0.0	0.0
	Regulación y supervisión	10.3	23.5	6.9	0.0	8.7	1.5	8.4	7.9	5.0	2.0	6.8	0.4
G001	Regulación de la inversión extranjera en México	1.4	1.5	1.1	0.0	0.0	0.0	1.4	1.5	1.1	0.0	0.0	0.0
G002	Regulación de las actividades en materia de normalización y supervisión del sistema de normalización y evaluación de la conformidad	2.9	2.0	1.1	0.0	0.0	0.0	2.9	2.0	1.1	0.0	0.0	0.0
G003	Verificación y vigilancia de los derechos del consumidor plasmados en la LFPC	0.4	12.0	1.9	0.0	8.7	1.5	0.4	0.2	0.4	0.0	3.1	0.0
G005	Regulación y modernización del servicio del Registro Público de Comercio y apoyo a los Registros Públicos de la Propiedad, así como la aplicación de la Ley Federal de Correduría Pública	3.5	4.1	2.2	0.0	0.0	0.0	3.5	4.1	2.2	0.0	0.0	0.0
G006	Prevención y eliminación de prácticas y concentraciones monopólicas y demás restricciones a la competencia y libre concurrencia	2.1	3.9	0.6	0.0	0.0	0.0	0.2	0.1	0.2	2.0	3.7	0.4
	Específicos	0.0	0.0	0.0	0.0	0.0	0.0	0.0	0.0	0.0	0.0	0.0	0.0
R001	Cuotas a organismos internacionales	0.0	0.0	0.0	0.0	0.0	0.0	0.0	0.0	0.0	0.0	0.0	0.0
R002	Fondo proaudiovisual	0.0	0.0	0.0	0.0	0.0	0.0	0.0	0.0	0.0	0.0	0.0	0.0
	Proyectos de Inversión	11.3	6.8	11.7	0.0	0.0	0.0	0.0	0.0	0.0	11.3	6.8	11.7
K024	Otros proyectos de infraestructura gubernamental	0.0	0.0	0.0	0.0	0.0	0.0	0.0	0.0	0.0	0.0	0.0	0.0
K027	Mantenimiento de Infraestructura	10.8	5.7	10.2	0.0	0.0	0.0	0.0	0.0	0.0	10.8	5.7	10.2
K028	Estudios de preinversión	0.5	1.1	1.5	0.0	0.0	0.0	0.0	0.0	0.0	0.5	1.1	1.5
	Administrativos y de Apoyo	8.6	8.5	12.7	0.6	2.9	0.7	8.0	5.6	4.9	0.0	0.0	7.1
	Apoyo al proceso presupuestario y para mejorar la eficiencia institucional	7.7	7.0	12.1	0.5	1.9	0.6	7.1	5.0	4.4	0.0	0.0	7.1
M001	Actividades de apoyo administrativo	7.7	7.0	12.1	0.5	1.9	0.6	7.1	5.0	4.4	0.0	0.0	7.1
	Apoyo a la función pública y al mejoramiento de la gestión	1.0	1.6	0.6	0.0	1.0	0.1	1.0	0.6	0.5	0.0	0.0	0.0
O001	Actividades de apoyo a la función pública y buen gobierno	1.0	1.5	0.6	0.0	1.0	0.1	1.0	0.6	0.4	0.0	0.0	0.0
O099	Operación del Servicio Profesional de Carrera en la Administración Pública Federal Centralizada	0.0	0.0	0.0	0.0	0.0	0.0	0.0	0.0	0.0	0.0	0.0	0.0
<b>11</b>	<b>Educación Pública</b>	<b>1,905.0</b>	<b>3,434.3</b>	<b>49.1</b>	<b>62.5</b>	<b>173.0</b>	<b>82.9</b>	<b>1,878.4</b>	<b>3,058.7</b>	<b>113.7</b>	<b>-36.0</b>	<b>202.7</b>	<b>-147.5</b>
	Subsidios: Sectores Social y Privado o Entidades Federativas y Municipios	1,694.7	3,134.2	300.1	0.0	18.3	5.1	1,322.9	2,835.6	249.7	371.8	280.4	45.3
	Sujetos a Reglas de Operación	1,115.9	2,249.4	153.9	0.0	13.3	5.1	1,084.9	2,132.6	118.8	31.0	103.4	30.0

SALDOS POR DEPENDENCIA, PROGRAMA PRESUPUESTARIO Y CAPÍTULOS DE GASTO, 2012 <sup>1/-</sup>  
(Cifras acumuladas en millones de pesos)

Ramo	Programa Presupuestario	Total			Servicios Personales			Gasto corriente			Gasto de capital		
		Enero-abril	Enero-mayo	Enero-junio	Enero-abril	Enero-mayo	Enero-junio	Enero-abril	Enero-mayo	Enero-junio	Enero-abril	Enero-mayo	Enero-junio
S027	Programa de Mejoramiento del Profesorado (PROMEP)	216.3	175.9	22.0	0.0	1.0	1.1	216.3	174.9	20.9	0.0	0.0	0.0
S028	Programa Nacional de Becas y Financiamiento (PRONABES)	62.4	31.9	31.2	0.0	0.9	1.2	32.4	1.0	0.0	30.0	30.0	30.0
S029	Programa Escuelas de Calidad	10.8	10.8	0.0	0.0	0.5	0.0	10.8	8.0	0.0	0.0	2.3	0.0
S033	Programa de Fortalecimiento de la Educación Especial y de la Integración Educativa	1.5	0.0	0.0	0.0	0.0	0.0	1.5	0.0	0.0	0.0	0.0	0.0
S035	Programa de Mejoramiento Institucional de las Escuelas Normales Públicas	0.0	12.5	19.0	0.0	0.2	0.3	0.0	12.3	18.7	0.0	0.0	0.0
S072	Programa de Desarrollo Humano Oportunidades	221.3	428.8	0.0	0.0	0.0	0.0	221.3	428.8	0.0	0.0	0.0	0.0
S108	Programa Becas de apoyo a la Educación Básica de Madres Jóvenes y Jóvenes Embarazadas	1.2	1.7	0.0	0.0	1.7	0.0	1.2	0.0	0.0	0.0	0.0	0.0
S111	Programa de Educación Básica para Niños y Niñas de Familias Jornaleras Agrícolas Migrantes	52.0	2.7	0.1	0.0	2.5	0.1	52.0	0.1	0.0	0.0	0.0	0.0
S119	Programa Asesor Técnico Pedagógico y para la Atención Educativa a la diversidad social, lingüística y cultural	3.7	1.0	0.2	0.0	0.4	0.2	3.7	0.7	0.0	0.0	0.0	0.0
S126	Programa Educativo Rural	0.1	0.0	0.0	0.0	0.0	0.0	0.1	0.0	0.0	0.0	0.0	0.0
S127	Programa del Sistema Nacional de Formación Continua y Superación Profesional de Maestros de Educación Básica en Servicio	150.7	1.0	24.8	0.0	0.2	0.2	150.7	0.8	24.6	0.0	0.0	0.0
S128	Programa Nacional de Lectura	1.6	0.0	0.0	0.0	0.0	0.0	1.6	0.0	0.0	0.0	0.0	0.0
S152	Programa para el Fortalecimiento del Servicio de la Educación Telesecundaria	0.6	0.0	0.0	0.0	0.0	0.0	0.6	0.0	0.0	0.0	0.0	0.0
S156	Programa Beca de Apoyo a la Práctica Intensiva y al Servicio Social para Estudiantes de Séptimo y Octavo Semestres de Escuelas Normales Públicas	51.8	4.4	50.0	0.0	0.2	0.1	51.8	4.2	49.9	0.0	0.0	0.0
S204	Cultura Física	20.2	144.1	1.5	0.0	0.0	0.0	20.2	144.1	1.5	0.0	0.0	0.0
S205	Deporte	11.5	476.2	0.0	0.0	0.0	0.0	11.5	476.2	0.0	0.0	0.0	0.0
S206	Sistema Mexicano del Deporte de Alto Rendimiento	12.8	22.5	0.0	0.0	0.0	0.0	12.8	22.5	0.0	0.0	0.0	0.0
S207	Programa de Apoyo a las Culturas Municipales y Comunitarias (PACMYC)	0.0	1.2	0.0	0.0	0.0	0.0	0.0	1.2	0.0	0.0	0.0	0.0
S208	Programa de Apoyo a Comunidades para Restauración de Monumentos y Bienes Artísticos de Propiedad Federal (FOREMOBA)	0.0	0.1	0.0	0.0	0.0	0.0	0.0	0.1	0.0	0.0	0.0	0.0
S209	Programa de Apoyo a la Infraestructura Cultural de los Estados (PAICE)	0.0	0.0	0.0	0.0	0.0	0.0	0.0	0.0	0.0	0.0	0.0	0.0
S221	Programa Escuelas de Tiempo Completo	238.3	237.1	0.1	0.0	0.9	0.1	237.3	235.2	0.0	1.0	1.0	0.0
S222	Programa de Escuela Segura	21.9	1.4	0.0	0.0	0.0	0.0	21.9	1.4	0.0	0.0	0.0	0.0
S223	Habilidades digitales para todos	1.0	588.7	1.7	0.0	3.2	1.7	1.0	585.5	0.0	0.0	0.0	0.0
S227	Programa de Fortalecimiento de Comunidades Escolares de Aprendizaje, Concursable	5.9	2.9	0.0	0.0	0.3	0.0	5.9	2.5	0.0	0.0	0.0	0.0
S235	Programa Integral de Fortalecimiento Institucional	30.3	104.4	3.2	0.0	1.3	0.0	30.3	32.9	3.2	0.0	70.1	0.0
Otros Subsidios		578.8	884.9	146.2	0.0	4.9	0.0	238.1	703.0	130.9	340.8	176.9	15.3
U006	Subsidios federales para organismos descentralizados estatales	63.8	131.3	116.1	0.0	0.0	0.0	63.8	131.3	116.1	0.0	0.0	0.0
U008	Fondo de Apoyo para Saneamiento Financiero de las UPES por Abajo de la Media Nacional en Subsidio por Alumno (Fondo de concurso para propuestas de saneamiento financiero)	0.0	0.0	0.0	0.0	0.0	0.0	0.0	0.0	0.0	0.0	0.0	0.0
U015	Atención educativa a grupos en situación vulnerable	0.0	0.0	0.0	0.0	0.0	0.0	0.0	0.0	0.0	0.0	0.0	0.0
U016	Escuela siempre abierta a la comunidad	5.2	69.8	0.4	0.0	1.3	0.0	5.2	68.4	0.4	0.0	0.0	0.0
U017	Subsidio Federal para Centros de Excelencia Académica	0.2	2.2	1.6	0.0	0.0	0.0	0.0	0.0	0.0	0.2	2.2	1.6
U018	Programa de becas	20.9	3.9	7.9	0.0	0.1	0.0	20.9	3.9	7.9	0.0	0.0	0.0

SALDOS POR DEPENDENCIA, PROGRAMA PRESUPUESTARIO Y CAPÍTULOS DE GASTO, 2012<sup>1/</sup>  
(Cifras acumuladas en millones de pesos)

Ramo	Programa Presupuestario	Total			Servicios Personales			Gasto corriente			Gasto de capital		
		Enero-abril	Enero-mayo	Enero-junio	Enero-abril	Enero-mayo	Enero-junio	Enero-abril	Enero-mayo	Enero-junio	Enero-abril	Enero-mayo	Enero-junio
U019	Apoyo a desregulados	18.5	10.0	1.8	0.0	0.0	0.0	18.5	10.0	1.8	0.0	0.0	0.0
U020	Subsidio a programas para jóvenes	33.3	5.7	0.0	0.0	0.0	0.0	33.3	5.7	0.0	0.0	0.0	0.0
U022	Educación para personas con discapacidad	0.0	0.0	0.0	0.0	0.0	0.0	0.0	0.0	0.0	0.0	0.0	0.0
U023	Subsidios para centros de educación	0.0	0.0	0.0	0.0	0.0	0.0	0.0	0.0	0.0	0.0	0.0	0.0
U024	Expansión de la oferta educativa en Educación Media Superior	0.0	0.0	0.0	0.0	0.0	0.0	0.0	0.0	0.0	0.0	0.0	0.0
U026	Fondo concursable de la inversión en infraestructura para Educación Media Superior	0.0	0.0	0.0	0.0	0.0	0.0	0.0	0.0	0.0	0.0	0.0	0.0
U027	Ampliación de la Oferta Educativa de los Institutos Tecnológicos	315.9	171.9	13.6	0.0	0.0	0.0	0.0	0.0	0.0	315.9	171.9	13.6
U030	Fortalecimiento de la calidad en las escuelas normales	33.5	62.3	2.0	0.0	0.0	0.0	33.5	62.3	2.0	0.0	0.0	0.0
U031	Fortalecimiento a la educación temprana y el desarrollo infantil	0.0	0.0	0.0	0.0	0.0	0.0	0.0	0.0	0.0	0.0	0.0	0.0
U032	Atención Educativa a Grupos en Situación vulnerable en Educación Básica	4.2	2.7	0.9	0.0	0.0	0.0	4.2	2.7	0.9	0.0	0.0	0.0
U033	Apoyos complementarios para el FAEB	0.0	0.0	0.0	0.0	0.0	0.0	0.0	0.0	0.0	0.0	0.0	0.0
U035	Fortalecimiento de la educación media superior en COLBACH	0.0	0.0	0.0	0.0	0.0	0.0	0.0	0.0	0.0	0.0	0.0	0.0
U036	Fortalecimiento de la educación media superior en CECYTES	0.0	0.0	0.0	0.0	0.0	0.0	0.0	0.0	0.0	0.0	0.0	0.0
U038	Sistema Nacional de Educación a Distancia	0.0	0.0	0.0	0.0	0.0	0.0	0.0	0.0	0.0	0.0	0.0	0.0
U039	Universidad Autónoma de la Ciudad de México	0.0	0.0	0.0	0.0	0.0	0.0	0.0	0.0	0.0	0.0	0.0	0.0
U040	Programa de Carrera Docentes (UPES)	0.0	3.6	0.0	0.0	0.0	0.0	0.0	3.6	0.0	0.0	0.0	0.0
U042	Fortalecimiento a las acciones asociadas a la educación indígena	0.0	1.5	0.0	0.0	0.0	0.0	0.0	1.5	0.0	0.0	0.0	0.0
U044	Apoyo a la infraestructura de las Universidades Interculturales existentes (Fondo de concurso. Incluye equipamiento)	0.0	0.0	0.0	0.0	0.0	0.0	0.0	0.0	0.0	0.0	0.0	0.0
U045	Fondo de Apoyo a la Calidad de las Universidades Tecnológicas (incluye equipamiento, laboratorios y talleres)	0.0	0.0	0.0	0.0	0.0	0.0	0.0	0.0	0.0	0.0	0.0	0.0
U046	Programa de Apoyo a la Formación Profesional y Proyecto de Fundación Educación Superior-Empresa (ANUIES)	31.5	0.0	0.0	0.0	0.0	0.0	31.5	0.0	0.0	0.0	0.0	0.0
U047	Becas para Posgrado Fulbright - Robles	0.0	0.0	0.0	0.0	0.0	0.0	0.0	0.0	0.0	0.0	0.0	0.0
U051	Fondo para la consolidación de las Universidades Interculturales	0.2	0.0	0.0	0.0	0.0	0.0	0.2	0.0	0.0	0.0	0.0	0.0
U055	Fondo de apoyo para la calidad de los Institutos Tecnológicos (descentralizados) Equipamiento e Infraestructura: talleres y laboratorios	24.6	2.8	0.0	0.0	0.0	0.0	0.0	0.0	0.0	24.6	2.8	0.0
U059	Instituciones Estatales de Cultura	0.0	0.0	0.0	0.0	0.0	0.0	0.0	0.0	0.0	0.0	0.0	0.0
U066	Fondo para la atención de problemas estructurales de las UPES	0.0	50.4	0.0	0.0	0.0	0.0	0.0	50.4	0.0	0.0	0.0	0.0
U067	Fondo para elevar la calidad de la educación superior	0.0	225.0	0.0	0.0	0.0	0.0	0.0	225.0	0.0	0.0	0.0	0.0
U068	Fondo para ampliar y diversificar la oferta educativa en educación superior	0.0	120.0	0.0	0.0	0.0	0.0	0.0	120.0	0.0	0.0	0.0	0.0
U069	Becas para la Educación Superior y la Expansión de la Educación Media Superior, Inglés y Computación	1.9	4.1	0.5	0.0	3.5	0.0	1.9	0.5	0.5	0.0	0.0	0.0
U070	Programa para Organizaciones en Apoyo de la Educación	14.2	5.6	0.0	0.0	0.0	0.0	14.2	5.6	0.0	0.0	0.0	0.0
U072	Reforma Curricular en Educación Básica	0.0	11.0	0.0	0.0	0.0	0.0	0.0	11.0	0.0	0.0	0.0	0.0
U073	Programa Nacional de Inglés en Educación Básica	0.0	0.0	0.0	0.0	0.0	0.0	0.0	0.0	0.0	0.0	0.0	0.0
U074	Mejores Escuelas	10.9	1.2	1.4	0.0	0.0	0.0	10.9	1.2	1.4	0.0	0.0	0.0
Desempeño de las Funciones		-62.6	74.1	-357.8	34.2	115.1	49.7	325.0	56.3	-211.5	-421.8	-97.2	-195.9
Prestación de Servicios Públicos		14.0	-97.3	-345.3	29.1	83.2	33.9	217.1	-68.7	-258.9	-232.1	-111.8	-120.2
E001	Aulas Telemáticas en Primaria	8.2	8.2	0.0	0.0	0.0	0.0	8.2	8.2	0.0	0.0	0.0	0.0
E003	Evaluaciones confiables de la calidad educativa y difusión oportuna de sus resultados	1.6	2.5	2.7	0.0	0.9	2.7	1.6	1.5	0.0	0.0	0.0	0.0
E005	Formación y certificación para el trabajo	1.2	1.3	3.2	0.2	0.0	1.8	1.1	1.3	1.4	0.0	0.0	0.0
E007	Prestación de servicios de educación media superior	0.1	1.2	0.4	0.1	1.2	0.3	0.0	0.0	0.0	0.0	0.0	0.0

SALDOS POR DEPENDENCIA, PROGRAMA PRESUPUESTARIO Y CAPÍTULOS DE GASTO, 2012<sup>1/-</sup>  
(Cifras acumuladas en millones de pesos)

Ramo	Programa Presupuestario	Total			Servicios Personales			Gasto corriente			Gasto de capital		
		Enero-abril	Enero-mayo	Enero-junio	Enero-abril	Enero-mayo	Enero-junio	Enero-abril	Enero-mayo	Enero-junio	Enero-abril	Enero-mayo	Enero-junio
E008	Prestación de servicios de educación técnica	7.3	5.1	11.6	2.0	2.3	9.9	5.3	2.9	1.7	0.0	0.0	0.0
E009	Programa de Formación de Recursos Humanos basados en Competencias (PROFORHCOM)	7.7	12.8	16.7	0.0	0.0	0.0	0.0	0.0	0.0	7.7	12.8	16.7
E010	Prestación de servicios de educación superior y posgrado	-90.4	-67.1	-130.7	20.8	55.8	4.1	38.7	27.1	15.2	-150.0	-150.0	-150.0
E011	Impulso al desarrollo de la cultura	71.7	55.0	31.5	2.3	6.9	3.1	67.7	45.4	28.4	1.6	2.6	0.0
E012	Incorporación, restauración, conservación y mantenimiento de bienes patrimonio de la Nación	-126.8	6.5	0.5	0.1	0.0	0.0	10.3	5.8	0.4	-137.2	0.6	0.1
E013	Producción y transmisión de materiales educativos y culturales	27.4	37.1	8.6	0.0	1.1	3.5	25.5	35.3	5.1	1.9	0.7	0.0
E014	Promoción y fomento de libros y la lectura	0.1	0.4	0.2	0.0	0.0	0.0	0.1	0.4	0.2	0.0	0.0	0.0
E015	Construcción y equipamiento de espacios educativos, culturales y deportivos	0.1	0.0	0.0	0.0	0.0	0.0	0.1	0.0	0.0	0.0	0.0	0.0
E016	Producción y distribución de libros, materiales educativos, culturales y comerciales	2.0	6.3	4.4	0.0	0.1	0.0	0.1	3.6	1.9	1.9	2.5	2.6
E017	Atención al deporte	0.6	98.6	0.3	0.0	0.0	0.3	0.6	98.6	0.0	0.0	0.0	0.0
E020	Generación y articulación de políticas públicas integrales de juventud	30.0	1.5	0.5	0.0	0.0	0.0	30.0	1.5	0.5	0.0	0.0	0.0
E021	Investigación científica y desarrollo tecnológico	0.4	10.0	0.5	0.1	8.6	0.1	0.3	1.5	0.4	0.0	0.0	0.0
E022	Otorgamiento y promoción de servicios cinematográficos	0.0	5.5	4.5	0.0	0.0	1.0	0.0	5.5	1.0	0.0	0.0	2.6
E028	Normalización y certificación en competencias laborales	7.5	8.7	7.0	1.9	1.3	1.7	5.6	7.5	5.2	0.0	0.0	0.0
E032	Diseño y aplicación de políticas de equidad de género	13.8	3.5	0.3	0.0	0.5	0.3	13.8	3.0	0.0	0.0	0.0	0.0
E039	Registro Nacional de Profesionistas	0.0	0.0	0.1	0.0	0.0	0.0	0.0	0.0	0.1	0.0	0.0	0.0
E040	Registro y autorización de federaciones, colegios de profesionistas y servicio social profesional	0.0	0.0	0.0	0.0	0.0	0.0	0.0	0.0	0.0	0.0	0.0	0.0
E041	Protección de los derechos tutelados por la Ley Federal del Derecho de Autor	3.2	3.5	6.1	0.0	0.0	0.0	3.2	3.5	6.1	0.0	0.0	0.0
E042	Servicios educativos culturales	5.3	3.9	2.7	1.6	0.5	1.8	3.7	3.3	1.0	0.0	0.0	0.0
E043	Apoyo para operar el Consejo Nacional de Educación para la Vida y el Trabajo (INEA)	0.0	0.0	0.0	0.0	0.0	0.0	0.0	0.0	0.0	0.0	0.0	0.0
E045	Universidad virtual	1.0	13.8	3.2	0.0	4.1	3.2	1.0	9.7	0.0	0.0	0.0	0.0
E046	Proyectos de Prestación de Servicios a Largo Plazo	38.3	18.8	7.8	0.0	0.0	0.0	0.0	0.0	0.0	38.3	18.8	7.8
E047	Diseño, construcción, consultoría y evaluación de la infraestructura física educativa	0.0	-337.4	-337.4	0.0	0.0	0.0	0.0	-337.4	-337.4	0.0	0.0	0.0
E048	Emisión de la normatividad y certificación de la infraestructura física educativa	0.0	0.0	0.0	0.0	0.0	0.0	0.0	0.0	0.0	0.0	0.0	0.0
E057	Formación de docentes de la educación media superior	0.0	0.0	10.0	0.0	0.0	0.0	0.0	0.0	10.0	0.0	0.0	0.0
E060	Fondo de Apoyo para la calidad de los Institutos Tecnológicos (Federales y Descentralizados) equipamiento e infraestructura: talleres y laboratorios	0.0	0.0	0.0	0.0	0.0	0.0	0.0	0.0	0.0	0.0	0.0	0.0
E062	Programa de Educación inicial y básica para la población rural e indígena	3.8	0.0	0.0	0.0	0.0	0.0	0.0	0.0	0.0	3.8	0.0	0.0
E063	Acciones compensatorias para Abatir el Rezago Educativo en Educación Inicial y Básica	0.0	3.0	0.0	0.0	0.0	0.0	0.0	3.0	0.0	0.0	0.0	0.0
E064	Atención a la Demanda de Educación para Adultos (INEA)	0.0	0.0	0.0	0.0	0.0	0.0	0.0	0.0	0.0	0.0	0.0	0.0
Provisión de Bienes Públicos		3.5	2.1	0.9	1.4	0.0	0.0	2.0	2.1	0.9	0.0	0.0	0.0
B001	Producción y distribución de libros de texto gratuitos	1.4	0.0	0.0	1.4	0.0	0.0	0.0	0.0	0.0	0.0	0.0	0.0
B002	Producción y edición de libros, materiales educativos y culturales	2.0	2.1	0.9	0.0	0.0	0.0	2.0	2.1	0.9	0.0	0.0	0.0
Planeación, seguimiento y evaluación de políticas públicas		66.4	113.6	41.7	2.7	17.9	12.2	63.7	95.7	29.5	0.0	0.0	0.0
P001	Diseño y aplicación de la política educativa	45.2	76.4	31.0	1.4	16.4	10.1	43.8	60.1	20.9	0.0	0.0	0.0
P003	Fortalecimiento a la educación y la cultura indígena	15.8	19.0	9.2	1.1	0.8	1.4	14.8	18.2	7.9	0.0	0.0	0.0

**SALDOS POR DEPENDENCIA, PROGRAMA PRESUPUESTARIO Y CAPÍTULOS DE GASTO, 2012<sup>1/</sup>**  
(Cifras acumuladas en millones de pesos)

Ramo	Programa Presupuestario		Total			Servicios Personales			Gasto corriente			Gasto de capital			
			Enero-abril	Enero-mayo	Enero-junio	Enero-abril	Enero-mayo	Enero-junio	Enero-abril	Enero-mayo	Enero-junio	Enero-abril	Enero-mayo	Enero-junio	
	P004	Desarrollo, evaluación y seguimiento al uso pedagógico de los materiales educativos	0.0	0.0	0.0	0.0	0.0	0.0	0.0	0.0	0.0	0.0	0.0	0.0	0.0
	P005	Diseño y seguimiento de la información de los resultados y acciones de la Política Educativa	5.3	18.2	1.5	0.2	0.7	0.7	5.2	17.5	0.7	0.0	0.0	0.0	
		Regulación y supervisión	7.1	17.5	13.4	1.0	13.9	3.6	6.1	3.6	4.8	0.0	0.0	5.0	
	G001	Normar los servicios educativos	6.6	15.1	12.8	0.6	11.6	3.2	6.0	3.5	4.7	0.0	0.0	5.0	
	G008	Gestión, asesoría y defensa de los intereses y el patrimonio de la Secretaría de Educación Pública	0.4	1.7	0.6	0.4	1.6	0.4	0.1	0.1	0.2	0.0	0.0	0.0	
	G009	Sistema de Información Registral	0.0	0.7	0.0	0.0	0.7	0.0	0.0	0.0	0.0	0.0	0.0	0.0	
		Específicos	36.1	23.6	12.3	0.0	0.0	0.0	36.1	23.6	12.3	0.0	0.0	0.0	
	R010	Apoyo a Organismos Internacionales	0.0	0.0	0.0	0.0	0.0	0.0	0.0	0.0	0.0	0.0	0.0	0.0	
	R012	Cuotas por compromisos internacionales	33.7	12.8	7.2	0.0	0.0	0.0	33.7	12.8	7.2	0.0	0.0	0.0	
	R046	Ciudades Patrimonio Mundial	0.0	0.0	0.0	0.0	0.0	0.0	0.0	0.0	0.0	0.0	0.0	0.0	
	R068	Recursos destinados al fondo sectorial CONACYT	0.0	0.0	0.0	0.0	0.0	0.0	0.0	0.0	0.0	0.0	0.0	0.0	
	R069	Aportaciones a Fideicomisos y Mandatos de Cultura	0.2	1.8	0.0	0.0	0.0	0.0	0.2	1.8	0.0	0.0	0.0	0.0	
	R070	Programas de Cultura en las Entidades Federativas	0.0	0.0	0.0	0.0	0.0	0.0	0.0	0.0	0.0	0.0	0.0	0.0	
	R071	Programa de Apoyo para la igualdad entre mujeres y hombres	2.2	4.0	0.0	0.0	0.0	0.0	2.2	4.0	0.0	0.0	0.0	0.0	
	R072	Conclusión de las relaciones contractuales del programa Enciclopedia	0.1	5.0	5.0	0.0	0.0	0.0	0.1	5.0	5.0	0.0	0.0	0.0	
		Proyectos de Inversión	-189.7	14.6	-80.7	0.0	0.0	0.0	0.0	0.0	0.0	-189.7	14.6	-80.7	
	K009	Proyectos de infraestructura social de educación	-191.2	11.1	-114.5	0.0	0.0	0.0	0.0	0.0	0.0	-191.2	11.1	-114.5	
	K010	Proyectos de infraestructura social de ciencia y tecnología	0.0	0.0	0.0	0.0	0.0	0.0	0.0	0.0	0.0	0.0	0.0	0.0	
	K027	Mantenimiento de Infraestructura	1.5	3.5	33.8	0.0	0.0	0.0	0.0	0.0	0.0	1.5	3.5	33.8	
	K046	Proyectos de infraestructura cultural	0.0	0.0	0.0	0.0	0.0	0.0	0.0	0.0	0.0	0.0	0.0	0.0	
		Administrativos y de Apoyo	272.9	226.0	106.7	28.3	39.6	28.1	230.5	166.8	75.5	14.1	19.6	3.1	
		Apoyo al proceso presupuestario y para mejorar la eficiencia institucional	270.5	222.0	105.2	27.8	37.5	27.4	228.7	165.0	74.7	14.0	19.5	3.1	
	M001	Actividades de apoyo administrativo	270.5	222.0	105.2	27.8	37.5	27.4	228.7	165.0	74.7	14.0	19.5	3.1	
		Apoyo a la función pública y al mejoramiento de la gestión	2.4	4.0	1.5	0.5	2.1	0.7	1.8	1.8	0.8	0.1	0.1	0.0	
	O001	Actividades de apoyo a la función pública y buen gobierno	1.7	2.6	1.1	0.5	2.1	0.7	1.2	0.4	0.3	0.0	0.0	0.0	
	O099	Operación del Servicio Profesional de Carrera en la Administración Pública Federal Centralizada	0.7	1.4	0.5	0.0	0.0	0.0	0.6	1.4	0.5	0.1	0.1	0.0	
<b>12</b>	<b>Salud</b>		<b>4,353.0</b>	<b>7,719.1</b>	<b>4,070.1</b>	<b>879.8</b>	<b>809.4</b>	<b>397.6</b>	<b>3,336.4</b>	<b>6,270.0</b>	<b>3,024.4</b>	<b>136.8</b>	<b>639.7</b>	<b>648.1</b>	
		Subsidios: Sectores Social y Privado o Entidades Federativas y Municipios	3,672.6	5,967.4	4,036.9	128.1	120.8	80.8	3,544.6	5,792.2	3,816.1	0.0	54.4	140.0	
		Sujetos a Reglas de Operación	190.7	314.8	446.6	118.2	106.5	71.8	72.5	208.3	374.8	0.0	0.0	0.0	
	S037	Programa Comunidades Saludables	1.8	3.9	3.3	1.8	2.5	1.9	0.0	1.4	1.4	0.0	0.0	0.0	
	S039	Programa de Atención a Personas con Discapacidad	12.7	9.8	3.3	6.4	4.7	3.2	6.3	5.1	0.1	0.0	0.0	0.0	
	S072	Programa de Desarrollo Humano Oportunidades	14.0	113.3	60.2	12.3	3.5	52.6	1.8	109.8	7.5	0.0	0.0	0.0	
	S149	Programa para la Protección y el Desarrollo Integral de la Infancia	28.1	26.2	0.8	0.5	0.4	0.5	27.6	25.9	0.3	0.0	0.0	0.0	
	S150	Programa de Atención a Familias y Población Vulnerable	17.6	41.7	1.2	0.9	2.2	1.0	16.7	39.4	0.2	0.0	0.0	0.0	
	S174	Programa de estancias infantiles para apoyar a madres trabajadoras	17.9	20.6	0.9	0.2	0.7	0.6	17.7	19.9	0.3	0.0	0.0	0.0	
	S200	Caravanas de la Salud	24.9	23.6	17.9	24.6	20.0	10.6	0.3	3.6	7.3	0.0	0.0	0.0	
	S201	Seguro Médico para una Nueva Generación	0.0	0.3	322.7	0.0	0.0	0.0	0.0	0.3	322.7	0.0	0.0	0.0	
	S202	Sistema Integral de Calidad en Salud	73.7	75.4	36.3	71.7	72.5	1.4	2.0	2.9	34.8	0.0	0.0	0.0	
		Otros Subsidios	3,481.9	5,652.5	3,590.3	9.8	14.3	9.0	3,472.1	5,583.8	3,441.4	0.0	54.4	140.0	
	U005	Seguro Popular	3,425.8	5,112.6	3,104.4	0.0	0.0	0.0	3,425.8	5,112.6	3,104.4	0.0	0.0	0.0	
	U006	Fortalecimiento de las Redes de Servicios de Salud	41.0	54.4	140.0	0.0	0.0	0.0	41.0	0.0	0.0	0.0	54.4	140.0	
	U007	Reducción de la mortalidad materna	2.7	133.7	0.3	0.0	0.0	0.0	2.7	133.7	0.3	0.0	0.0	0.0	



**SALDOS POR DEPENDENCIA, PROGRAMA PRESUPUESTARIO Y CAPÍTULOS DE GASTO, 2012<sup>1/</sup>**  
(Cifras acumuladas en millones de pesos)

Ramo	Programa Presupuestario	Total			Servicios Personales			Gasto corriente			Gasto de capital		
		Enero-abril	Enero-mayo	Enero-junio	Enero-abril	Enero-mayo	Enero-junio	Enero-abril	Enero-mayo	Enero-junio	Enero-abril	Enero-mayo	Enero-junio
	U008 Prevención contra la obesidad	0.0	0.0	0.0	0.0	0.0	0.0	0.0	0.0	0.0	0.0	0.0	0.0
	U009 Vigilancia epidemiológica	12.5	51.8	45.6	9.8	14.3	9.0	2.7	37.5	36.6	0.0	0.0	0.0
	U010 Apoyos Adicionales para la Prevención y Atención de Adicciones en Entidades Federativas.	0.0	300.0	300.0	0.0	0.0	0.0	0.0	300.0	300.0	0.0	0.0	0.0
	<b>Desempeño de las Funciones</b>	<b>848.2</b>	<b>2,008.3</b>	<b>364.3</b>	<b>451.2</b>	<b>485.1</b>	<b>264.4</b>	<b>260.2</b>	<b>937.9</b>	<b>-408.3</b>	<b>136.8</b>	<b>585.2</b>	<b>508.2</b>
	<b>Prestación de Servicios Públicos</b>	<b>533.5</b>	<b>1,150.7</b>	<b>929.2</b>	<b>410.5</b>	<b>433.8</b>	<b>226.8</b>	<b>122.7</b>	<b>449.9</b>	<b>343.4</b>	<b>0.3</b>	<b>267.0</b>	<b>358.9</b>
	E010 Formación y desarrollo profesional de recursos humanos especializados para la salud	229.4	214.4	70.8	226.3	210.3	65.6	3.1	4.2	5.2	0.0	0.0	0.0
	E019 Capacitación técnica y gerencial de recursos humanos para la salud	3.3	5.6	4.2	1.4	1.9	1.5	1.8	3.7	2.7	0.0	0.0	0.0
	E020 Dignificación, conservación y mantenimiento de la infraestructura y equipamiento en salud	3.4	277.0	329.4	1.2	2.2	2.5	2.2	14.4	6.4	0.0	260.4	320.5
	E022 Investigación y desarrollo tecnológico en salud	15.6	13.1	22.4	7.9	5.8	10.2	7.7	7.3	12.1	0.0	0.0	0.0
	E023 Prestación de servicios en los diferentes niveles de atención a la salud	231.6	298.8	242.4	156.7	193.6	141.7	74.5	98.5	62.3	0.3	6.6	38.4
	E025 Prevención y atención contra las adicciones	49.8	282.5	218.3	17.0	20.0	5.3	32.8	262.6	213.0	0.0	0.0	0.0
	E036 Reducción de enfermedades prevenibles por vacunación	0.5	59.3	41.7	0.0	0.0	0.0	0.5	59.3	41.7	0.0	0.0	0.0
	<b>Planeación, seguimiento y evaluación de políticas públicas</b>	<b>149.8</b>	<b>605.3</b>	<b>-542.4</b>	<b>27.4</b>	<b>33.3</b>	<b>26.2</b>	<b>118.7</b>	<b>552.7</b>	<b>-592.5</b>	<b>3.6</b>	<b>19.3</b>	<b>23.9</b>
	P012 Calidad en Salud e Innovación	21.4	26.5	-831.7	6.4	8.8	7.8	15.0	17.7	-839.6	0.0	0.0	0.0
	P013 Asistencia social y protección del paciente	45.4	60.3	12.8	14.4	13.8	9.8	31.0	46.5	2.9	0.0	0.0	0.0
	P014 Promoción de la salud, prevención y control de enfermedades crónico degenerativas y transmisibles y lesiones	9.5	105.2	102.1	3.8	6.4	5.5	5.7	98.8	96.6	0.0	0.0	0.0
	P016 Prevención y atención de VIH/SIDA y otras ITS	63.8	51.0	45.5	0.9	1.5	1.2	59.3	49.5	42.7	3.6	0.0	1.6
	P017 Atención de la Salud Reproductiva y la Igualdad de Género en Salud	9.7	362.4	129.0	2.0	2.8	1.9	7.7	340.2	104.8	0.0	19.3	22.3
	<b>Regulación y supervisión</b>	<b>32.0</b>	<b>-48.4</b>	<b>-147.9</b>	<b>13.3</b>	<b>18.0</b>	<b>11.3</b>	<b>18.7</b>	<b>-66.4</b>	<b>-159.2</b>	<b>0.0</b>	<b>0.0</b>	<b>0.0</b>
	G004 Protección Contra Riesgos Sanitarios	32.0	-48.4	-147.9	13.3	18.0	11.3	18.7	-66.4	-159.2	0.0	0.0	0.0
	<b>Específicos</b>	<b>0.0</b>	<b>1.7</b>	<b>0.0</b>	<b>0.0</b>	<b>0.0</b>	<b>0.0</b>	<b>0.0</b>	<b>1.7</b>	<b>0.0</b>	<b>0.0</b>	<b>0.0</b>	<b>0.0</b>
	R001 Cooperación internacional en salud	0.0	1.7	0.0	0.0	0.0	0.0	0.0	1.7	0.0	0.0	0.0	0.0
	<b>Proyectos de Inversión</b>	<b>132.9</b>	<b>298.9</b>	<b>125.4</b>	<b>0.0</b>	<b>0.0</b>	<b>0.0</b>	<b>0.0</b>	<b>0.0</b>	<b>0.0</b>	<b>132.9</b>	<b>298.9</b>	<b>125.4</b>
	K011 Proyectos de infraestructura social de salud	108.1	248.1	115.0	0.0	0.0	0.0	0.0	0.0	0.0	108.1	248.1	115.0
	K025 Proyectos de inmuebles (oficinas administrativas)	3.6	11.8	2.4	0.0	0.0	0.0	0.0	0.0	0.0	3.6	11.8	2.4
	K027 Mantenimiento de Infraestructura	21.1	39.1	8.0	0.0	0.0	0.0	0.0	0.0	0.0	21.1	39.1	8.0
	<b>Administrativos y de Apoyo</b>	<b>-167.9</b>	<b>-256.6</b>	<b>-331.1</b>	<b>300.5</b>	<b>203.5</b>	<b>52.4</b>	<b>-468.3</b>	<b>-460.1</b>	<b>-383.5</b>	<b>0.0</b>	<b>0.0</b>	<b>0.0</b>
	<b>Apoyo al proceso presupuestario y para mejorar la eficiencia institucional</b>	<b>-171.4</b>	<b>-261.3</b>	<b>-333.5</b>	<b>298.6</b>	<b>201.1</b>	<b>50.3</b>	<b>-470.0</b>	<b>-462.4</b>	<b>-383.8</b>	<b>0.0</b>	<b>0.0</b>	<b>0.0</b>
	M001 Actividades de apoyo administrativo	-171.4	-261.3	-333.5	298.6	201.1	50.3	-470.0	-462.4	-383.8	0.0	0.0	0.0
	<b>Apoyo a la función pública y al mejoramiento de la gestión</b>	<b>3.5</b>	<b>4.7</b>	<b>2.5</b>	<b>1.9</b>	<b>2.4</b>	<b>2.1</b>	<b>1.6</b>	<b>2.3</b>	<b>0.4</b>	<b>0.0</b>	<b>0.0</b>	<b>0.0</b>
	O001 Actividades de apoyo a la función pública y buen gobierno	3.5	4.7	2.5	1.9	2.4	2.1	1.6	2.3	0.4	0.0	0.0	0.0
<b>13</b>	<b>Marina</b>	<b>43.5</b>	<b>428.9</b>	<b>290.0</b>	<b>40.0</b>	<b>0.0</b>	<b>0.0</b>	<b>0.0</b>	<b>260.5</b>	<b>119.1</b>	<b>3.5</b>	<b>168.5</b>	<b>170.9</b>
	<b>Desempeño de las Funciones</b>	<b>43.0</b>	<b>422.2</b>	<b>285.7</b>	<b>39.5</b>	<b>0.0</b>	<b>0.0</b>	<b>0.0</b>	<b>253.7</b>	<b>114.8</b>	<b>3.5</b>	<b>168.5</b>	<b>170.9</b>
	<b>Funciones de las Fuerzas Armadas</b>	<b>43.0</b>	<b>367.2</b>	<b>214.8</b>	<b>39.5</b>	<b>0.0</b>	<b>0.0</b>	<b>0.0</b>	<b>246.0</b>	<b>105.6</b>	<b>3.5</b>	<b>121.2</b>	<b>109.2</b>
	A001 Emplear el Poder Naval de la Federación para salvaguardar la soberanía y seguridad nacionales	16.6	158.7	24.6	16.6	0.0	0.0	0.0	158.7	24.6	0.0	0.0	0.0
	A002 Seguridad a la Navegación y Protección al Medio Ambiente Marino	0.7	0.6	0.1	0.7	0.0	0.0	0.0	0.6	0.1	0.0	0.0	0.0
	A003 Construcción naval para la sustitución de buques de la Armada de México	3.7	14.7	18.6	0.2	0.0	0.0	0.0	0.0	0.0	3.5	14.7	18.6
	A004 Adquisición, reparación y mantenimiento de unidades operativas y establecimientos navales	2.5	120.2	115.1	2.5	0.0	0.0	0.0	25.4	29.0	0.0	94.8	86.2
	A006 Administración y fomento de la educación naval	17.9	7.2	1.3	17.9	0.0	0.0	0.0	7.2	1.3	0.0	0.0	0.0
	A007 Administración y fomento de los servicios de salud	1.1	27.8	22.4	1.1	0.0	0.0	0.0	27.8	22.4	0.0	0.0	0.0

**SALDOS POR DEPENDENCIA, PROGRAMA PRESUPUESTARIO Y CAPÍTULOS DE GASTO, 2012<sup>1/</sup>**  
(Cifras acumuladas en millones de pesos)

Ramo	Programa Presupuestario	Total			Servicios Personales			Gasto corriente			Gasto de capital		
		Enero-abril	Enero-mayo	Enero-junio	Enero-abril	Enero-mayo	Enero-junio	Enero-abril	Enero-mayo	Enero-junio	Enero-abril	Enero-mayo	Enero-junio
	A008 Desarrollo y dirección de la política y estrategia naval	0.6	24.5	25.9	0.6	0.0	0.0	0.0	24.5	25.9	0.0	0.0	0.0
	A009 Desarrollo de las comunicaciones navales e informática	0.0	13.7	6.8	0.0	0.0	0.0	0.0	2.0	2.3	0.0	11.7	4.5
	Específicos	0.0	7.7	9.2	0.0	0.0	0.0	0.0	7.7	9.2	0.0	0.0	0.0
	R010 Programa de Becas para los hijos del personal de las Fuerzas Armadas en Activo	0.0	6.5	8.1	0.0	0.0	0.0	0.0	6.5	8.1	0.0	0.0	0.0
	R011 Programa de Becas de nivel secundaria para los hijos del personal de las Fuerzas Armadas en Activo.	0.0	1.2	1.2	0.0	0.0	0.0	0.0	1.2	1.2	0.0	0.0	0.0
	Proyectos de Inversión	0.0	47.3	61.6	0.0	0.0	0.0	0.0	0.0	0.0	0.0	47.3	61.6
	K012 Proyectos de infraestructura social de asistencia y seguridad social	0.0	12.3	19.7	0.0	0.0	0.0	0.0	0.0	0.0	0.0	12.3	19.7
	K019 Proyectos de infraestructura gubernamental de seguridad nacional	0.0	35.0	42.0	0.0	0.0	0.0	0.0	0.0	0.0	0.0	35.0	42.0
	K027 Mantenimiento de infraestructura.	0.0	0.0	0.0	0.0	0.0	0.0	0.0	0.0	0.0	0.0	0.0	0.0
	Administrativos y de Apoyo	0.5	6.8	4.3	0.5	0.0	0.0	0.0	6.8	4.3	0.0	0.0	0.0
	Apoyo al proceso presupuestario y para mejorar la eficiencia institucional	0.5	6.8	4.3	0.5	0.0	0.0	0.0	6.8	4.3	0.0	0.0	0.0
	M001 Actividades de apoyo administrativo	0.5	6.8	4.3	0.5	0.0	0.0	0.0	6.8	4.3	0.0	0.0	0.0
<b>14</b>	<b>Trabajo y Previsión Social</b>	<b>0.1</b>	<b>0.0</b>	<b>1.3</b>	<b>0.0</b>	<b>0.0</b>	<b>0.0</b>	<b>0.1</b>	<b>0.0</b>	<b>1.3</b>	<b>0.0</b>	<b>0.0</b>	<b>0.0</b>
	Subsidios: Sectores Social y Privado o Entidades Federativas y Municipios	0.0	0.0	0.0	0.0	0.0	0.0	0.0	0.0	0.0	0.0	0.0	0.0
	Sujetos a Reglas de Operación	0.0	0.0	0.0	0.0	0.0	0.0	0.0	0.0	0.0	0.0	0.0	0.0
	S043 Programa de Apoyo al Empleo (PAE)	0.0	0.0	0.0	0.0	0.0	0.0	0.0	0.0	0.0	0.0	0.0	0.0
	Otros Subsidios	0.0	0.0	0.0	0.0	0.0	0.0	0.0	0.0	0.0	0.0	0.0	0.0
	U001 Programa de Atención a Situaciones de Contingencia Laboral	0.0	0.0	0.0	0.0	0.0	0.0	0.0	0.0	0.0	0.0	0.0	0.0
	U002 Programa de Apoyo para la Productividad	0.0	0.0	0.0	0.0	0.0	0.0	0.0	0.0	0.0	0.0	0.0	0.0
	U005 Programa de Impulso para el Empleo de Jóvenes y Grupos en Desventaja	0.0	0.0	0.0	0.0	0.0	0.0	0.0	0.0	0.0	0.0	0.0	0.0
	Desempeño de las Funciones	0.1	0.0	1.3	0.0	0.0	0.0	0.1	0.0	1.3	0.0	0.0	0.0
	Prestación de Servicios Públicos	0.0	0.0	0.0	0.0	0.0	0.0	0.0	0.0	0.0	0.0	0.0	0.0
	E001 Impartición de justicia laboral	0.0	0.0	0.0	0.0	0.0	0.0	0.0	0.0	0.0	0.0	0.0	0.0
	E002 Procuración de justicia laboral	0.0	0.0	0.0	0.0	0.0	0.0	0.0	0.0	0.0	0.0	0.0	0.0
	E003 Ejecución a nivel nacional de los programas y acciones de la Política Laboral	0.0	0.0	0.0	0.0	0.0	0.0	0.0	0.0	0.0	0.0	0.0	0.0
	E004 Capacitación a trabajadores	0.0	0.0	0.0	0.0	0.0	0.0	0.0	0.0	0.0	0.0	0.0	0.0
	E005 Fomento de la equidad de género y la no discriminación en el mercado laboral	0.0	0.0	0.0	0.0	0.0	0.0	0.0	0.0	0.0	0.0	0.0	0.0
	E006 Asesoría en materia de seguridad y salud en el trabajo	0.0	0.0	0.0	0.0	0.0	0.0	0.0	0.0	0.0	0.0	0.0	0.0
	E007 Asesoría y capacitación a sindicatos y trabajadores para impulsar la productividad, proteger el salario y mejorar su poder adquisitivo	0.0	0.0	0.0	0.0	0.0	0.0	0.0	0.0	0.0	0.0	0.0	0.0
	E008 Conciliación de intereses entre empleadores y sindicatos	0.0	0.0	0.0	0.0	0.0	0.0	0.0	0.0	0.0	0.0	0.0	0.0
	E010 Coordinación de acciones de vinculación entre los factores de la producción para apoyar el empleo	0.0	0.0	0.0	0.0	0.0	0.0	0.0	0.0	0.0	0.0	0.0	0.0
	E011 Actualización y registro de agrupaciones sindicales	0.0	0.0	0.0	0.0	0.0	0.0	0.0	0.0	0.0	0.0	0.0	0.0
	Planeación, seguimiento y evaluación de políticas públicas	0.1	0.0	1.3	0.0	0.0	0.0	0.1	0.0	1.3	0.0	0.0	0.0
	P001 Instrumentación de la política laboral	0.1	0.0	1.3	0.0	0.0	0.0	0.1	0.0	1.3	0.0	0.0	0.0
	P002 Estudios económicos para determinar el incremento en el salario mínimo.	0.0	0.0	0.0	0.0	0.0	0.0	0.0	0.0	0.0	0.0	0.0	0.0
	Específicos	0.0	0.0	0.0	0.0	0.0	0.0	0.0	0.0	0.0	0.0	0.0	0.0
	R001 Cuotas a organismos internacionales	0.0	0.0	0.0	0.0	0.0	0.0	0.0	0.0	0.0	0.0	0.0	0.0
	Proyectos de Inversión	0.0	0.0	0.0	0.0	0.0	0.0	0.0	0.0	0.0	0.0	0.0	0.0
	K026 Otros proyectos	0.0	0.0	0.0	0.0	0.0	0.0	0.0	0.0	0.0	0.0	0.0	0.0
	K027 Mantenimiento de Infraestructura	0.0	0.0	0.0	0.0	0.0	0.0	0.0	0.0	0.0	0.0	0.0	0.0

**SALDOS POR DEPENDENCIA, PROGRAMA PRESUPUESTARIO Y CAPÍTULOS DE GASTO, 2012<sup>1/</sup>**  
(Cifras acumuladas en millones de pesos)

Ramo	Programa Presupuestario	Total			Servicios Personales			Gasto corriente			Gasto de capital		
		Enero-abril	Enero-mayo	Enero-junio	Enero-abril	Enero-mayo	Enero-junio	Enero-abril	Enero-mayo	Enero-junio	Enero-abril	Enero-mayo	Enero-junio
	Administrativos y de Apoyo	0.0	0.0	0.0	0.0	0.0	0.0	0.0	0.0	0.0	0.0	0.0	0.0
	Apoyo al proceso presupuestario y para mejorar la eficiencia institucional	0.0	0.0	0.0	0.0	0.0	0.0	0.0	0.0	0.0	0.0	0.0	0.0
	M001 Actividades de apoyo administrativo	0.0	0.0	0.0	0.0	0.0	0.0	0.0	0.0	0.0	0.0	0.0	0.0
	Apoyo a la función pública y al mejoramiento de la gestión	0.0	0.0	0.0	0.0	0.0	0.0	0.0	0.0	0.0	0.0	0.0	0.0
	O001 Actividades de apoyo a la función pública y buen gobierno	0.0	0.0	0.0	0.0	0.0	0.0	0.0	0.0	0.0	0.0	0.0	0.0
	O099 Operación del Servicio Profesional de Carrera en la Administración Pública Federal Centralizada	0.0	0.0	0.0	0.0	0.0	0.0	0.0	0.0	0.0	0.0	0.0	0.0
<b>15</b>	<b>Reforma Agraria</b>	<b>622.7</b>	<b>302.2</b>	<b>65.7</b>	<b>26.2</b>	<b>28.8</b>	<b>20.5</b>	<b>596.4</b>	<b>273.4</b>	<b>45.1</b>	<b>0.1</b>	<b>0.0</b>	<b>0.0</b>
	Subsidios: Sectores Social y Privado o Entidades Federativas y Municipios	473.2	142.1	2.9	0.0	0.0	0.0	473.1	142.1	2.9	0.1	0.0	0.0
	Sujetos a Reglas de Operación	450.9	138.0	2.9	0.0	0.0	0.0	450.9	138.0	2.9	0.0	0.0	0.0
	S088 Programa de la Mujer en el Sector Agrario (PROMUSAG)	192.7	13.6	0.2	0.0	0.0	0.0	192.7	13.6	0.2	0.0	0.0	0.0
	S089 Fondo de Apoyo para Proyectos Productivos (FAPPA)	151.7	14.0	0.5	0.0	0.0	0.0	151.7	14.0	0.5	0.0	0.0	0.0
	S203 Joven Emprendedor Rural y Fondo de Tierras	106.6	110.4	2.2	0.0	0.0	0.0	106.6	110.4	2.2	0.0	0.0	0.0
	Otros Subsidios	22.2	4.2	0.0	0.0	0.0	0.0	22.1	4.2	0.0	0.1	0.0	0.0
	U001 Programa de apoyo para los núcleos agrarios sin regularizar (FANAR)	22.2	4.2	0.0	0.0	0.0	0.0	22.1	4.2	0.0	0.1	0.0	0.0
	Desempeño de las Funciones	134.4	145.6	56.2	17.6	18.9	16.7	116.9	126.8	39.4	0.0	0.0	0.0
	Prestación de Servicios Públicos	70.3	64.2	13.4	6.4	8.3	9.1	63.9	55.9	4.2	0.0	0.0	0.0
	E001 Procuración de justicia agraria	7.0	9.1	10.1	3.5	6.0	8.2	3.5	3.1	1.8	0.0	0.0	0.0
	E002 Atención de conflictos agrarios	57.9	50.1	0.0	0.0	0.0	0.0	57.9	50.1	0.0	0.0	0.0	0.0
	E003 Ordenamiento y regulación de la propiedad rural	4.0	4.0	3.3	1.8	1.4	0.9	2.3	2.6	2.4	0.0	0.0	0.0
	E004 Registro de actos jurídicos sobre derechos agrarios	1.3	1.0	0.0	1.1	0.9	0.0	0.2	0.1	0.0	0.0	0.0	0.0
	Planeación, seguimiento y evaluación de políticas públicas	51.4	56.8	36.2	10.5	9.6	6.4	40.9	47.2	29.7	0.0	0.0	0.0
	P001 Implementación de políticas enfocadas al medio agrario	26.6	21.1	12.4	10.5	9.6	6.4	16.1	11.5	5.9	0.0	0.0	0.0
	P002 Digitalización del archivo general agrario	10.3	18.8	5.5	0.0	0.0	0.0	10.3	18.8	5.5	0.0	0.0	0.0
	P003 Modernización del Catastro Rural Nacional	14.5	16.9	18.3	0.0	0.0	0.0	14.5	16.9	18.3	0.0	0.0	0.0
	Promoción y fomento	12.0	24.1	6.2	0.2	0.5	0.8	11.8	23.5	5.4	0.0	0.0	0.0
	F001 Fomento a la inversión pública y privada de la propiedad rural	5.4	9.1	4.2	0.0	0.0	0.0	5.4	9.1	4.2	0.0	0.0	0.0
	F002 Fomento al desarrollo agrario	6.6	15.0	1.9	0.2	0.5	0.8	6.4	14.5	1.1	0.0	0.0	0.0
	Regulación y supervisión	0.7	0.5	0.5	0.5	0.4	0.4	0.2	0.1	0.1	0.0	0.0	0.0
	G001 Reglamentación, verificación e inspección de las actividades de la Ley Agraria	0.7	0.5	0.5	0.5	0.4	0.4	0.2	0.1	0.1	0.0	0.0	0.0
	Proyectos de Inversión	0.0	0.0	0.0	0.0	0.0	0.0	0.0	0.0	0.0	0.0	0.0	0.0
	K027 Mantenimiento de Infraestructura	0.0	0.0	0.0	0.0	0.0	0.0	0.0	0.0	0.0	0.0	0.0	0.0
	Administrativos y de Apoyo	13.0	14.3	6.5	8.7	10.0	3.8	4.3	4.3	2.8	0.0	0.0	0.0
	Apoyo al proceso presupuestario y para mejorar la eficiencia institucional	11.3	12.6	5.3	7.4	8.9	3.3	3.9	3.7	2.0	0.0	0.0	0.0
	M001 Actividades de apoyo administrativo	11.3	12.6	5.3	7.4	8.9	3.3	3.9	3.7	2.0	0.0	0.0	0.0
	Apoyo a la función pública y al mejoramiento de la gestión	1.7	1.7	1.2	1.3	1.0	0.5	0.4	0.6	0.7	0.0	0.0	0.0
	O001 Actividades de apoyo a la función pública y buen gobierno	1.5	1.4	1.0	1.3	1.0	0.5	0.3	0.4	0.5	0.0	0.0	0.0
	O099 Operación del Servicio Profesional de Carrera en la Administración Pública Federal Centralizada	0.1	0.2	0.2	0.0	0.0	0.0	0.1	0.2	0.2	0.0	0.0	0.0
	Compromisos de Gobierno Federal	2.2	0.2	0.0	0.0	0.0	0.0	2.2	0.2	0.0	0.0	0.0	0.0
	Obligaciones de cumplimiento de resolución jurisdiccional	2.2	0.2	0.0	0.0	0.0	0.0	2.2	0.2	0.0	0.0	0.0	0.0
	L001 Obligaciones jurídicas Ineludibles	2.2	0.2	0.0	0.0	0.0	0.0	2.2	0.2	0.0	0.0	0.0	0.0
<b>16</b>	<b>Medio Ambiente y Recursos Naturales</b>	<b>1,280.3</b>	<b>1,420.3</b>	<b>-278.5</b>	<b>92.3</b>	<b>22.7</b>	<b>29.5</b>	<b>624.7</b>	<b>541.4</b>	<b>231.2</b>	<b>563.3</b>	<b>856.2</b>	<b>-539.3</b>
	Subsidios: Sectores Social y Privado o Entidades Federativas y Municipios	287.8	473.8	-682.0	0.0	0.0	0.0	50.0	46.0	21.2	237.8	427.8	-703.2
	Sujetos a Reglas de Operación	226.1	402.6	42.2	0.0	0.0	0.0	45.9	21.4	10.5	180.1	381.2	31.6

SALDOS POR DEPENDENCIA, PROGRAMA PRESUPUESTARIO Y CAPÍTULOS DE GASTO, 2012<sup>1-7</sup>  
(Cifras acumuladas en millones de pesos)

Ramo	Programa Presupuestario	Total			Servicios Personales			Gasto corriente			Gasto de capital			
		Enero-abril	Enero-mayo	Enero-junio	Enero-abril	Enero-mayo	Enero-junio	Enero-abril	Enero-mayo	Enero-junio	Enero-abril	Enero-mayo	Enero-junio	
S046	Programa de Conservación para el Desarrollo Sostenible (PROCODES)	0.0	0.0	0.0	0.0	0.0	0.0	0.0	0.0	0.0	0.0	0.0	0.0	0.0
S047	Programa de Agua Limpia	1.7	0.0	1.1	0.0	0.0	0.0	0.0	0.0	0.0	1.7	0.0	1.0	
S071	Programa de Empleo Temporal (PET)	8.1	3.3	1.1	0.0	0.0	0.0	8.1	3.3	1.1	0.0	0.0	0.0	
S074	Programa de Agua Potable, Alcantarillado y Saneamiento en Zonas Urbanas	38.5	174.5	1.0	0.0	0.0	0.0	15.3	2.1	1.0	23.2	172.4	0.0	
S075	Programa para la Construcción y Rehabilitación de Sistemas de Agua Potable y Saneamiento en Zonas Rurales	67.3	85.8	7.5	0.0	0.0	0.0	8.0	2.4	1.3	59.3	83.4	6.2	
S079	Programa de Rehabilitación, Modernización y Equipamiento de Distritos de Riego	66.4	29.8	10.5	0.0	0.0	0.0	2.5	0.0	3.1	63.9	29.8	7.4	
S217	Programa de Modernización y Tecnificación de Unidades de Riego	22.5	45.6	20.6	0.0	0.0	0.0	6.6	13.5	3.6	15.9	32.1	17.0	
S218	Programa de Tratamiento de Aguas Residuales	21.6	63.4	0.0	0.0	0.0	0.0	5.5	0.0	0.0	16.1	63.4	0.0	
S219	ProÁrbol.-Pago por Servicios Ambientales	0.0	0.0	0.3	0.0	0.0	0.0	0.0	0.0	0.3	0.0	0.0	0.0	
	Otros Subsidios	61.8	71.2	-724.2	0.0	0.0	0.0	4.1	24.7	10.7	57.7	46.6	-734.9	
U001	Programa de Devolución de Derechos	0.5	2.0	0.6	0.0	0.0	0.0	0.0	0.0	0.0	0.5	2.0	0.6	
U007	Devolución de Aprovechamientos.	0.0	0.0	0.0	0.0	0.0	0.0	0.0	0.0	0.0	0.0	0.0	0.0	
U009	Programa de Acción para la Conservación de la Vaquita Marina	0.0	0.0	0.0	0.0	0.0	0.0	0.0	0.0	0.0	0.0	0.0	0.0	
U010	Programa de Cultura del Agua	1.2	14.7	1.4	0.0	0.0	0.0	0.0	0.0	0.0	1.2	14.7	1.4	
U012	Prevención y gestión integral de residuos	0.0	0.0	1.2	0.0	0.0	0.0	0.0	0.0	0.0	0.0	0.0	1.2	
U015	Programa para incentivar el desarrollo organizacional de los Consejos de Cuenca	3.0	15.7	0.0	0.0	0.0	0.0	2.9	15.7	0.0	0.1	0.0	0.0	
U019	Mejora de Eficiencia Hídrica en Áreas Agrícolas	6.3	0.0	0.0	0.0	0.0	0.0	0.0	0.0	0.0	6.3	0.0	0.0	
U020	Fomento para la Conservación y Aprovechamiento Sustentable de la Vida Silvestre	1.8	0.1	7.1	0.0	0.0	0.0	0.0	0.1	0.1	1.8	0.1	6.9	
U021	Programa de Desarrollo Institucional y Ordenamientos Ecológicos Ambientales	0.8	1.1	0.0	0.0	0.0	0.0	0.5	0.5	0.0	0.3	0.6	0.0	
U022	Programa de Mitigación y Adaptación del Cambio Climáticos	0.6	16.3	12.5	0.0	0.0	0.0	0.6	7.9	9.8	0.0	8.4	2.7	
U023	Programa Nacional de Remediación de Sitios Contaminados	0.0	0.0	0.0	0.0	0.0	0.0	0.0	0.0	0.0	0.0	0.0	0.0	
U024	Programa de Vigilancia Comunitaria en Áreas Naturales Protegidas y Zonas de Influencia	0.0	0.0	0.0	0.0	0.0	0.0	0.0	0.0	0.0	0.0	0.0	0.0	
U025	Programa de Recuperación y Repoblación de Especies en Peligro de Extinción.	0.0	0.0	0.0	0.0	0.0	0.0	0.0	0.0	0.0	0.0	0.0	0.0	
U026	Programa de Investigación Científica y Tecnológica Ambiental.	0.0	0.0	0.0	0.0	0.0	0.0	0.0	0.0	0.0	0.0	0.0	0.0	
U028	Programa de Adecuación de Derechos de Uso de Agua	0.0	0.0	0.0	0.0	0.0	0.0	0.0	0.0	0.0	0.0	0.0	0.0	
U029	Programa de Conservación del Maíz Criollo	0.0	0.0	0.0	0.0	0.0	0.0	0.0	0.0	0.0	0.0	0.0	0.0	
U030	Infraestructura en Distrito de Riego	7.0	1.9	0.4	0.0	0.0	0.0	0.0	0.0	0.0	7.0	1.9	0.4	
U031	Incentivos para la Operación de Plantas de Tratamiento de Aguas Residuales.	14.3	18.5	1.9	0.0	0.0	0.0	0.0	0.0	0.0	14.3	18.5	1.9	
U032	Programa de Fortalecimiento Ambiental en las Entidades Federativas	0.0	0.0	0.0	0.0	0.0	0.0	0.0	0.0	0.0	0.0	0.0	0.0	
U034	Programa de monitoreo biológico en áreas naturales protegidas (promobi)	0.0	0.0	0.0	0.0	0.0	0.0	0.0	0.0	0.0	0.0	0.0	0.0	
U035	Programas de manejo de áreas naturales protegidas (promanp)	0.0	0.1	0.0	0.0	0.0	0.0	0.0	0.1	0.0	0.0	0.0	0.0	
U036	ProÁrbol.-Desarrollo Forestal	9.7	0.8	0.7	0.0	0.0	0.0	0.1	0.4	0.7	9.7	0.4	0.0	
U037	Infraestructura Hídrica	16.5	0.0	-750.0	0.0	0.0	0.0	0.0	0.0	0.0	16.5	0.0	-750.0	
	Desempeño de las Funciones	887.5	876.4	368.6	78.5	20.0	28.4	483.5	428.0	177.3	325.5	428.4	162.9	
	Prestación de Servicios Públicos	89.1	112.1	82.3	1.0	4.7	7.6	87.9	107.1	74.3	0.1	0.3	0.5	
E001	Operación y mantenimiento del Sistema Cutzamala	7.9	26.6	13.5	0.0	0.0	0.0	7.9	26.6	13.5	0.0	0.0	0.0	

SALDOS POR DEPENDENCIA, PROGRAMA PRESUPUESTARIO Y CAPÍTULOS DE GASTO, 2012 <sup>1/-</sup>  
(Cifras acumuladas en millones de pesos)

Ramo	Programa Presupuestario	Total			Servicios Personales			Gasto corriente			Gasto de capital		
		Enero-abril	Enero-mayo	Enero-junio	Enero-abril	Enero-mayo	Enero-junio	Enero-abril	Enero-mayo	Enero-junio	Enero-abril	Enero-mayo	Enero-junio
E002	Operación y mantenimiento del sistema de pozos de abastecimiento del Valle de México	13.3	9.4	18.5	0.0	0.0	0.0	13.3	9.4	18.5	0.0	0.0	0.0
E004	Programa directo de Agua Limpia	1.7	2.6	0.9	0.0	0.0	0.0	1.7	2.6	0.9	0.0	0.0	0.0
E005	Capacitación Ambiental y Desarrollo Sustentable	2.0	0.7	2.6	0.0	0.0	0.0	2.0	0.7	2.6	0.0	0.0	0.0
E006	Manejo Integral del Sistema Hidrológico	9.7	17.0	4.4	0.0	0.0	0.0	9.7	17.0	4.4	0.0	0.0	0.0
E007	Servicio Meteorológico Nacional Estaciones Hidrometeorológicas	22.3	18.9	7.7	0.0	0.0	0.0	22.3	18.9	7.7	0.0	0.0	0.0
E008	Conservación y Operación de Acueductos Uspanapa-La Cangrejera, Ver. y Lázaro Cárdenas, Mich.	0.2	1.1	0.2	0.0	0.0	0.0	0.2	1.1	0.2	0.0	0.0	0.0
E009	Investigación científica y tecnológica	20.3	17.3	30.0	0.8	0.4	7.6	19.5	16.9	22.4	0.0	0.0	0.0
E014	ProÁrbol.-Protección Forestal	11.8	18.7	4.5	0.2	4.3	0.0	11.5	14.1	4.1	0.1	0.3	0.5
Planeación, seguimiento y evaluación de políticas públicas		56.8	17.8	11.4	0.0	0.0	0.0	56.8	17.8	11.4	0.0	0.0	0.0
P001	Conducción de las políticas hídricas	49.0	10.2	1.0	0.0	0.0	0.0	49.0	10.2	1.0	0.0	0.0	0.0
P002	Planeación, Dirección y Evaluación Ambiental	7.3	6.1	8.6	0.0	0.0	0.0	7.3	6.1	8.6	0.0	0.0	0.0
P005	Programa Especial de Cambio Climático	0.5	1.5	1.8	0.0	0.0	0.0	0.5	1.5	1.8	0.0	0.0	0.0
P006	Programa de Fortalecimiento Ambiental en las Entidades Federativas.	0.0	0.0	0.0	0.0	0.0	0.0	0.0	0.0	0.0	0.0	0.0	0.0
Regulación y supervisión		376.9	295.4	111.8	77.5	15.2	20.8	299.5	280.1	91.0	0.0	0.0	0.0
G001	Administración Sustentable del Agua	18.1	15.4	6.1	0.0	0.0	0.0	18.1	15.4	6.1	0.0	0.0	0.0
G003	Regulación Ambiental	6.8	11.1	5.5	0.0	0.0	0.0	6.8	11.1	5.5	0.0	0.0	0.0
G005	Programa de Inspección y Vigilancia en Materia de Medio Ambiente y Recursos Naturales	26.1	23.4	32.2	0.0	0.0	0.0	26.1	23.4	32.2	0.0	0.0	0.0
G010	Programa de gestión hídrica	279.6	219.2	63.9	77.5	15.2	20.8	202.1	204.0	43.2	0.0	0.0	0.0
G012	Cuenca Lerma-Chapala	0.4	0.5	0.0	0.0	0.0	0.0	0.4	0.5	0.0	0.0	0.0	0.0
G013	Consolidar el Sistema Nacional de Áreas Naturales Protegidas	9.6	2.2	1.6	0.0	0.0	0.0	9.6	2.2	1.6	0.0	0.0	0.0
G021	Registro Público de Derechos del Agua.	0.3	0.5	0.3	0.0	0.0	0.0	0.3	0.5	0.3	0.0	0.0	0.0
G022	Delimitación de causas y zonas federales.	0.5	0.5	0.2	0.0	0.0	0.0	0.5	0.5	0.2	0.0	0.0	0.0
G023	Servicios a usuarios y mercado del agua.	1.3	1.4	0.6	0.0	0.0	0.0	1.3	1.4	0.6	0.0	0.0	0.0
G024	Inspección, medición y calificación de infracciones.	26.0	16.4	0.6	0.0	0.0	0.0	26.0	16.4	0.6	0.0	0.0	0.0
G025	Recaudación y fiscalización.	8.3	4.8	0.8	0.0	0.0	0.0	8.3	4.8	0.8	0.0	0.0	0.0
Específicos		39.3	23.0	0.7	0.0	0.0	0.0	39.3	23.0	0.7	0.0	0.0	0.0
R014	Cuotas y Aportaciones a Organismos Internacionales	20.5	23.0	0.2	0.0	0.0	0.0	20.5	23.0	0.2	0.0	0.0	0.0
R015	Fideicomisos Ambientales	18.8	0.0	0.5	0.0	0.0	0.0	18.8	0.0	0.5	0.0	0.0	0.0
Proyectos de Inversión		325.4	428.1	162.5	0.0	0.0	0.0	0.0	0.0	0.0	325.4	428.1	162.5
K007	Proyectos de infraestructura económica de agua potable, alcantarillado y saneamiento	61.3	127.0	6.0	0.0	0.0	0.0	0.0	0.0	0.0	61.3	127.0	6.0
K025	Proyectos de inmuebles (oficinas administrativas)	6.6	14.5	0.0	0.0	0.0	0.0	0.0	0.0	0.0	6.6	14.5	0.0
K028	Estudios de preinversión	5.6	2.7	0.3	0.0	0.0	0.0	0.0	0.0	0.0	5.6	2.7	0.3
K111	Conservación y Operación de Presas y Estructuras de Cabeza	9.3	15.7	5.1	0.0	0.0	0.0	0.0	0.0	0.0	9.3	15.7	5.1
K129	Infraestructura para la Protección de Centros de Población y Áreas Productivas	45.0	60.6	2.1	0.0	0.0	0.0	0.0	0.0	0.0	45.0	60.6	2.1
K131	Túnel Emisor Oriente y Central y Planta de Tratamiento Atotonilco	1.3	1.9	116.6	0.0	0.0	0.0	0.0	0.0	0.0	1.3	1.9	116.6
K132	Infraestructura de temporal.	28.2	39.6	7.2	0.0	0.0	0.0	0.0	0.0	0.0	28.2	39.6	7.2
K134	Programas Hídricos Integrales.	5.1	49.9	6.1	0.0	0.0	0.0	0.0	0.0	0.0	5.1	49.9	6.1
K135	Infraestructura de riego.	34.4	15.8	3.9	0.0	0.0	0.0	0.0	0.0	0.0	34.4	15.8	3.9
K137	Zona de Mitigación y Rescate Ecológico en el Lago de Texcoco	0.0	28.3	0.0	0.0	0.0	0.0	0.0	0.0	0.0	0.0	28.3	0.0
K138	Programa de Inversión en Infraestructura Social y de Protección Ambiental	41.6	27.3	1.2	0.0	0.0	0.0	0.0	0.0	0.0	41.6	27.3	1.2

**SALDOS POR DEPENDENCIA, PROGRAMA PRESUPUESTARIO Y CAPÍTULOS DE GASTO, 2012<sup>1/</sup>**  
(Cifras acumuladas en millones de pesos)

Ramo	Programa Presupuestario	Total			Servicios Personales			Gasto corriente			Gasto de capital		
		Enero-abril	Enero-mayo	Enero-junio	Enero-abril	Enero-mayo	Enero-junio	Enero-abril	Enero-mayo	Enero-junio	Enero-abril	Enero-mayo	Enero-junio
	K139 Inversión para el Manejo Integral del Ciclo Hidrológico	4.7	5.2	0.7	0.0	0.0	0.0	0.0	0.0	0.0	4.7	5.2	0.7
	K140 Inversión del Servicio Meteorológico Nacional.	6.3	9.9	0.8	0.0	0.0	0.0	0.0	0.0	0.0	6.3	9.9	0.8
	K141 Estabilización de cuencas y acuíferos.	75.9	29.7	12.4	0.0	0.0	0.0	0.0	0.0	0.0	75.9	29.7	12.4
	Administrativos y de Apoyo	67.0	37.1	24.6	13.8	2.7	1.1	53.2	34.4	22.4	0.0	0.0	1.0
	Apoyo al proceso presupuestario y para mejorar la eficiencia institucional	64.1	34.0	23.3	12.5	2.4	0.9	51.6	31.6	21.4	0.0	0.0	1.0
	M001 Actividades de apoyo administrativo	64.1	34.0	23.3	12.5	2.4	0.9	51.6	31.6	21.4	0.0	0.0	1.0
	Apoyo a la función pública y al mejoramiento de la gestión	3.0	3.1	1.2	1.3	0.3	0.2	1.6	2.8	1.0	0.0	0.0	0.0
	O001 Actividades de apoyo a la función pública y buen gobierno	3.0	3.1	1.2	1.3	0.3	0.2	1.6	2.8	1.0	0.0	0.0	0.0
	Compromisos de Gobierno Federal	38.0	32.9	10.3	0.0	0.0	0.0	38.0	32.9	10.3	0.0	0.0	0.0
	Desastres Naturales	38.0	32.9	10.3	0.0	0.0	0.0	38.0	32.9	10.3	0.0	0.0	0.0
	N001 Programa para atender desastres naturales	38.0	32.9	10.3	0.0	0.0	0.0	38.0	32.9	10.3	0.0	0.0	0.0
<b>17</b>	<b>Procuraduría General de la República</b>	<b>495.0</b>	<b>497.3</b>	<b>424.1</b>	<b>126.5</b>	<b>81.6</b>	<b>89.9</b>	<b>317.2</b>	<b>381.8</b>	<b>271.2</b>	<b>51.3</b>	<b>33.9</b>	<b>63.0</b>
	Desempeño de las Funciones	432.4	481.5	408.5	82.9	80.0	85.0	298.2	367.6	260.5	51.3	33.9	63.0
	Prestación de Servicios Públicos	375.3	436.0	372.2	82.9	80.0	85.0	285.0	355.7	256.0	7.5	0.3	31.3
	E002 Investigar y perseguir los delitos del orden federal	179.4	225.5	216.8	43.2	42.4	44.9	128.7	182.8	140.6	7.5	0.3	31.3
	E003 Investigar y perseguir los delitos relativos a la Delincuencia Organizada	74.3	73.6	75.2	18.3	15.2	13.8	56.0	58.4	61.4	0.0	0.0	0.0
	E006 Investigar y perseguir los delitos federales de carácter especial	9.0	11.3	14.0	2.9	2.5	3.7	6.1	8.8	10.3	0.0	0.0	0.0
	E008 Representación jurídica de la Federación en el ámbito nacional e internacional	8.4	9.3	10.9	2.5	1.9	4.2	5.9	7.4	6.7	0.0	0.0	0.0
	E009 Promoción del respeto a los derechos humanos y atención a víctimas del delito	5.0	5.5	6.8	2.1	0.4	1.6	3.0	5.0	5.2	0.0	0.0	0.0
	E010 Investigación académica en el marco de las ciencias penales	0.0	0.0	0.0	0.0	0.0	0.0	0.0	0.0	0.0	0.0	0.0	0.0
	E011 Investigar, perseguir y prevenir delitos del orden electoral	1.8	1.7	2.5	1.7	1.4	0.2	0.1	0.3	2.4	0.0	0.0	0.0
	E012 Supervisar y vigilar la aplicación del marco legal en la investigación y persecución del delito del orden federal	2.6	2.2	3.5	1.8	1.6	2.3	0.8	0.7	1.2	0.0	0.0	0.0
	E013 Promoción del Desarrollo Humano y Planeación Institucional	94.7	106.9	42.6	10.3	14.6	14.3	84.4	92.3	28.2	0.0	0.0	0.0
	Específicos	13.3	11.9	4.5	0.0	0.0	0.0	13.3	11.9	4.5	0.0	0.0	0.0
	R001 Aportaciones a organismos internacionales en materia de procuración de justicia y combate a las drogas.	13.3	11.9	4.5	0.0	0.0	0.0	13.3	11.9	4.5	0.0	0.0	0.0
	Proyectos de Inversión	43.9	33.6	31.8	0.0	0.0	0.0	0.0	0.0	0.0	43.9	33.6	31.8
	K022 Proyectos de infraestructura gubernamental de procuración de justicia	20.2	3.3	2.6	0.0	0.0	0.0	0.0	0.0	0.0	20.2	3.3	2.6
	K027 Mantenimiento de Infraestructura	21.5	30.1	29.1	0.0	0.0	0.0	0.0	0.0	0.0	21.5	30.1	29.1
	K028 Estudios de preinversión	2.1	0.1	0.0	0.0	0.0	0.0	0.0	0.0	0.0	2.1	0.1	0.0
	Administrativos y de Apoyo	62.6	15.8	15.6	43.6	1.6	4.9	18.9	14.2	10.7	0.0	0.0	0.0
	Apoyo al proceso presupuestario y para mejorar la eficiencia institucional	62.0	15.2	15.1	43.1	1.4	4.9	18.9	13.8	10.3	0.0	0.0	0.0
	M001 Actividades de apoyo administrativo	62.0	15.2	15.1	43.1	1.4	4.9	18.9	13.8	10.3	0.0	0.0	0.0
	Apoyo a la función pública y al mejoramiento de la gestión	0.6	0.5	0.5	0.5	0.1	0.1	0.1	0.4	0.4	0.0	0.0	0.0
	O001 Actividades de apoyo a la función pública y buen gobierno	0.6	0.5	0.5	0.5	0.1	0.1	0.1	0.4	0.4	0.0	0.0	0.0
<b>18</b>	<b>Energía</b>	<b>30.7</b>	<b>65.1</b>	<b>63.0</b>	<b>20.8</b>	<b>32.1</b>	<b>11.6</b>	<b>9.9</b>	<b>33.1</b>	<b>50.9</b>	<b>0.0</b>	<b>0.0</b>	<b>0.6</b>
	Desempeño de las Funciones	16.2	43.4	58.4	6.9	11.4	9.7	9.3	32.0	48.1	0.0	0.0	0.6
	Prestación de Servicios Públicos	1.2	1.5	2.4	0.5	0.3	0.3	0.7	1.3	2.1	0.0	0.0	0.0
	E003 Investigación y desarrollo tecnológico y de capital humano en energía nuclear	0.0	0.0	0.0	0.0	0.0	0.0	0.0	0.0	0.0	0.0	0.0	0.0
	E005 Investigación y desarrollo tecnológico y de capital humano en energía eléctrica	0.0	0.0	0.0	0.0	0.0	0.0	0.0	0.0	0.0	0.0	0.0	0.0
	E006 Investigación en materia petrolera	0.0	0.0	0.0	0.0	0.0	0.0	0.0	0.0	0.0	0.0	0.0	0.0

**SALDOS POR DEPENDENCIA, PROGRAMA PRESUPUESTARIO Y CAPÍTULOS DE GASTO, 2012<sup>1/</sup>**  
(Cifras acumuladas en millones de pesos)

Ramo	Programa Presupuestario	Total			Servicios Personales			Gasto corriente			Gasto de capital		
		Enero-abril	Enero-mayo	Enero-junio	Enero-abril	Enero-mayo	Enero-junio	Enero-abril	Enero-mayo	Enero-junio	Enero-abril	Enero-mayo	Enero-junio
E009	Gestión e implementación en aprovechamiento sustentable de la energía	1.2	1.5	2.4	0.5	0.3	0.3	0.7	1.3	2.1	0.0	0.0	0.0
E016	Prestación de bienes y servicios en materia nuclear	0.0	0.0	0.0	0.0	0.0	0.0	0.0	0.0	0.0	0.0	0.0	0.0
	Planeación, seguimiento y evaluación de políticas públicas	4.3	13.2	11.7	1.9	7.1	4.0	2.4	6.1	7.7	0.0	0.0	0.0
P001	Conducción de la política energética	2.2	7.1	3.1	0.8	3.8	1.5	1.4	3.3	1.6	0.0	0.0	0.0
P002	Coordinación de la implementación de la política energética y de las entidades del sector electricidad	0.3	1.3	0.7	0.2	0.9	0.2	0.1	0.3	0.5	0.0	0.0	0.0
P003	Coordinación de la implementación de la política energética y de las entidades del sector hidrocarburos	1.1	2.5	1.9	0.3	1.9	1.5	0.8	0.6	0.5	0.0	0.0	0.0
P007	Realizar estudios de evaluación, cuantificación y verificación de las reservas de hidrocarburos	0.2	1.3	2.2	0.2	0.3	0.5	0.0	1.1	1.7	0.0	0.0	0.0
P008	Seguimiento y evaluación de políticas públicas en aprovechamiento sustentable de la energía	0.5	1.0	3.8	0.3	0.2	0.2	0.2	0.9	3.5	0.0	0.0	0.0
	Promoción y fomento	0.9	1.6	4.4	0.5	0.3	0.4	0.4	1.4	4.0	0.0	0.0	0.0
F012	Promoción en materia de aprovechamiento sustentable de la energía	0.9	1.6	4.4	0.5	0.3	0.4	0.4	1.4	4.0	0.0	0.0	0.0
	Regulación y supervisión	9.9	27.0	39.9	4.0	3.8	5.0	5.8	23.2	34.3	0.0	0.0	0.6
G001	Otorgamiento de permisos y verificación de instalaciones para almacenamiento y distribución de gas LP; aprobación de unidades de verificación y elaboración y actualización de normas oficiales mexicanas en esta materia	0.2	1.3	0.5	0.1	1.1	0.4	0.1	0.1	0.1	0.0	0.0	0.0
G002	Regulación y supervisión del otorgamiento de permisos y la administración de estos, en materia de electricidad, gas natural y gas licuado de petróleo	2.1	1.4	1.0	0.8	0.3	0.4	1.3	1.1	0.6	0.0	0.0	0.0
G003	Regulación y supervisión de la seguridad nuclear, radiológica y física de las instalaciones nucleares y radiológicas	6.0	6.2	17.6	1.7	1.3	2.4	4.3	4.9	14.7	0.0	0.0	0.6
G004	Regulación de la exploración y extracción de hidrocarburos y su recuperación	0.3	0.9	1.5	0.3	0.2	0.4	0.0	0.7	1.1	0.0	0.0	0.0
G006	Supervisión de los proyectos de exploración y extracción de hidrocarburos y su recuperación	0.8	16.6	18.2	0.8	0.6	1.1	0.0	16.0	17.1	0.0	0.0	0.0
G007	Supervisar el aprovechamiento sustentable de la energía	0.5	0.6	1.0	0.3	0.2	0.2	0.2	0.4	0.7	0.0	0.0	0.0
	Específicos	0.0	0.0	0.0	0.0	0.0	0.0	0.0	0.0	0.0	0.0	0.0	0.0
R001	Cuotas a Organismos Internacionales de Energía	0.0	0.0	0.0	0.0	0.0	0.0	0.0	0.0	0.0	0.0	0.0	0.0
R002	Fondo Sectorial - Sustentabilidad Energética	0.0	0.0	0.0	0.0	0.0	0.0	0.0	0.0	0.0	0.0	0.0	0.0
R003	Fondo para la Transición Energética y Aprovechamiento Sustentable de Energía	0.0	0.0	0.0	0.0	0.0	0.0	0.0	0.0	0.0	0.0	0.0	0.0
R004	Fondo Sectorial - Hidrocarburos	0.0	0.0	0.0	0.0	0.0	0.0	0.0	0.0	0.0	0.0	0.0	0.0
	Administrativos y de Apoyo	14.5	21.8	4.7	13.9	20.7	1.9	0.6	1.1	2.8	0.0	0.0	0.0
	Apoyo al proceso presupuestario y para mejorar la eficiencia institucional	14.2	21.1	4.2	13.7	20.2	1.6	0.5	0.9	2.6	0.0	0.0	0.0
M001	Actividades de apoyo administrativo	14.2	21.1	4.2	13.7	20.2	1.6	0.5	0.9	2.6	0.0	0.0	0.0
	Apoyo a la función pública y al mejoramiento de la gestión	0.3	0.6	0.5	0.2	0.5	0.3	0.0	0.2	0.2	0.0	0.0	0.0
O001	Actividades de apoyo a la función pública y buen gobierno	0.3	0.6	0.5	0.2	0.5	0.3	0.0	0.2	0.2	0.0	0.0	0.0
<b>20</b>	<b>Desarrollo Social</b>	<b>1,407.3</b>	<b>2,735.9</b>	<b>295.5</b>	<b>113.5</b>	<b>131.8</b>	<b>122.3</b>	<b>1,111.7</b>	<b>2,444.0</b>	<b>103.6</b>	<b>182.1</b>	<b>160.1</b>	<b>69.7</b>
	Subsidios: Sectores Social y Privado o Entidades Federativas y Municipios	1,451.7	2,707.8	300.7	58.7	58.1	74.9	1,221.0	2,505.2	180.1	172.0	144.4	45.7
	Sujetos a Reglas de Operación	1,442.6	2,684.9	296.7	58.7	58.1	74.9	1,211.9	2,482.4	176.1	172.0	144.4	45.7
S048	Programa Hábitat	206.3	276.4	64.6	0.0	5.2	1.5	39.3	128.0	18.5	167.0	143.2	44.5
S052	Programa de Abasto Social de Leche a cargo de Liconsa, S.A. de C.V.	0.0	0.0	0.0	0.0	0.0	0.0	0.0	0.0	0.0	0.0	0.0	0.0
S053	Programa de Abasto Rural a cargo de Diconsa, S.A. de C.V. (DICONSA)	-160.0	-160.0	-160.0	0.0	0.0	0.0	-160.0	-160.0	-160.0	0.0	0.0	0.0

SALDOS POR DEPENDENCIA, PROGRAMA PRESUPUESTARIO Y CAPÍTULOS DE GASTO, 2012<sup>1/</sup>  
(Cifras acumuladas en millones de pesos)

Ramo	Programa Presupuestario	Total			Servicios Personales			Gasto corriente			Gasto de capital		
		Enero-abril	Enero-mayo	Enero-junio	Enero-abril	Enero-mayo	Enero-junio	Enero-abril	Enero-mayo	Enero-junio	Enero-abril	Enero-mayo	Enero-junio
S054	Programa de Opciones Productivas	37.2	78.8	5.5	2.2	4.1	4.2	35.0	74.6	1.3	0.0	0.0	0.0
S057	Programas del Fondo Nacional de Fomento a las Artesanías (FONART)	2.0	9.4	4.3	0.1	0.1	0.2	1.9	9.3	4.2	0.0	0.0	0.0
S058	Programa de Ahorro y Subsidio para la Vivienda Tu Casa	258.9	364.9	5.5	0.3	2.5	4.4	255.0	361.5	0.3	3.6	0.8	0.8
S061	Programa 3 x 1 para Migrantes	7.5	25.2	3.5	1.2	2.3	2.0	6.3	22.9	1.5	0.0	0.0	0.0
S065	Programa de Atención a Jornaleros Agrícolas	12.2	15.1	2.0	0.1	0.5	0.4	12.2	14.6	1.6	0.0	0.0	0.0
S070	Programa de Coinversión Social	71.7	78.4	11.3	2.2	2.4	0.5	69.5	76.0	10.8	0.0	0.0	0.0
S071	Programa de Empleo Temporal (PET)	116.3	72.3	1.3	0.0	0.6	0.0	116.3	71.7	1.3	0.0	0.0	0.0
S072	Programa de Desarrollo Humano Oportunidades	167.5	445.4	49.4	32.4	0.0	15.8	135.0	445.4	33.6	0.0	0.0	0.0
S117	Programa de Vivienda Rural	120.7	121.0	1.2	0.1	0.4	0.7	119.1	120.2	0.1	1.5	0.4	0.4
S118	Programa de Apoyo Alimentario	54.6	65.6	27.3	11.5	0.0	23.3	43.1	65.6	4.0	0.0	0.0	0.0
S155	Programa de Apoyo a las Instancias de Mujeres en las Entidades Federativas, Para Implementar y Ejecutar Programas de Prevención de la Violencia Contra las Mujeres	28.3	38.2	3.3	0.7	0.3	0.3	27.7	37.9	3.0	0.0	0.0	0.0
S174	Programa de estancias infantiles para apoyar a madres trabajadoras	58.9	116.4	17.3	3.1	5.8	1.3	55.8	110.6	16.0	0.0	0.0	0.0
S175	Rescate de espacios públicos	7.4	11.1	1.2	0.2	2.3	0.1	7.3	8.8	1.1	0.0	0.0	0.0
S176	Programa 70 y más	272.5	963.9	208.1	1.1	11.7	5.1	271.4	952.2	203.0	0.0	0.0	0.0
S213	Programa de apoyo a los aviedados en condiciones de pobreza patrimonial para regularizar asentamientos humanos irregulares (PASPROAH)	8.2	11.2	13.8	0.2	0.4	0.3	8.0	10.8	13.5	0.0	0.0	0.0
S216	Programa para el Desarrollo de Zonas Prioritarias	159.2	142.4	29.2	3.3	19.3	14.6	155.9	123.1	14.6	0.0	0.0	0.0
S237	Programa Prevención de Riesgos en los Asentamientos Humanos	13.1	9.3	8.0	0.1	0.1	0.2	13.0	9.2	7.8	0.0	0.0	0.0
Otros Subsidios		9.1	22.9	4.0	0.0	0.0	0.0	9.1	22.9	4.0	0.0	0.0	0.0
U003	Programa de Modernización de los Registros Públicos de la Propiedad y Catastros	7.7	20.3	1.8	0.0	0.0	0.0	7.7	20.3	1.8	0.0	0.0	0.0
U006	Programa de impulso al desarrollo regional	1.4	2.6	2.2	0.0	0.0	0.0	1.4	2.6	2.2	0.0	0.0	0.0
Desempeño de las Funciones		-10.7	29.9	-3.9	24.8	42.6	26.8	-43.2	-22.2	-42.0	7.8	9.5	11.3
Prestación de Servicios Públicos		-10.0	-10.0	-9.7	0.0	0.0	0.3	-10.0	-10.0	-10.0	0.0	0.0	0.0
E003	Servicios a grupos con necesidades especiales	-10.0	-10.0	-9.7	0.0	0.0	0.3	-10.0	-10.0	-10.0	0.0	0.0	0.0
Provisión de Bienes Públicos		0.0	0.0	0.0	0.0	0.0	0.0	0.0	0.0	0.0	0.0	0.0	0.0
B004	Programa de adquisición de leche nacional a cargo de LICONSA, S. A. de C. V.	0.0	0.0	0.0	0.0	0.0	0.0	0.0	0.0	0.0	0.0	0.0	0.0
Planeación, seguimiento y evaluación de políticas públicas		-18.9	80.1	65.1	23.0	41.4	25.1	-49.7	29.3	28.7	7.8	9.5	11.3
P001	Definición y conducción de la política de desarrollo urbano y ordenación del territorio	4.7	7.8	5.9	4.1	6.9	5.3	0.6	0.9	0.6	0.0	0.0	0.0
P002	Definición y conducción de la política del desarrollo social, el ordenamiento territorial y la vivienda	-40.1	50.5	31.9	18.4	34.4	19.5	-58.5	16.1	12.4	0.0	0.0	0.0
P003	Actividades orientadas a la evaluación y al monitoreo de los programas sociales	16.5	21.8	27.3	0.5	0.0	0.3	8.2	12.3	15.7	7.8	9.5	11.3
Promoción y fomento		14.3	22.9	3.8	1.8	1.3	1.4	12.4	21.6	2.3	0.0	0.0	0.0
F001	Fomento del desarrollo de las organizaciones de la sociedad civil	14.3	22.9	3.8	1.8	1.3	1.4	12.4	21.6	2.3	0.0	0.0	0.0
Específicos		4.0	-63.1	-63.1	0.0	0.0	0.0	4.0	-63.1	-63.1	0.0	0.0	0.0
R007	Regularización de lotes en asentamientos humanos irregulares en terrenos de origen ejidal, comunal y de propiedad federal	0.0	-70.0	-70.0	0.0	0.0	0.0	0.0	-70.0	-70.0	0.0	0.0	0.0
R009	Evaluación y estudios de los programas sociales	1.4	4.6	3.4	0.0	0.0	0.0	1.4	4.6	3.4	0.0	0.0	0.0
R010	Estudios y acciones de planeación del desarrollo urbano	2.6	2.3	3.5	0.0	0.0	0.0	2.6	2.3	3.5	0.0	0.0	0.0
Proyectos de Inversión		0.0	0.0	0.0	0.0	0.0	0.0	0.0	0.0	0.0	0.0	0.0	0.0
K025	Proyectos de inmuebles ( oficinas administrativas )	0.0	0.0	0.0	0.0	0.0	0.0	0.0	0.0	0.0	0.0	0.0	0.0



**SALDOS POR DEPENDENCIA, PROGRAMA PRESUPUESTARIO Y CAPÍTULOS DE GASTO, 2012<sup>1/</sup>**  
(Cifras acumuladas en millones de pesos)

Ramo	Programa Presupuestario	Total			Servicios Personales			Gasto corriente			Gasto de capital		
		Enero-abril	Enero-mayo	Enero-junio	Enero-abril	Enero-mayo	Enero-junio	Enero-abril	Enero-mayo	Enero-junio	Enero-abril	Enero-mayo	Enero-junio
	Administrativos y de Apoyo	-33.8	-1.8	-1.3	30.1	31.1	20.6	-66.1	-39.0	-34.5	2.2	6.1	12.7
	Apoyo al proceso presupuestario y para mejorar la eficiencia institucional	-37.7	-7.1	-9.6	27.6	29.5	16.6	-67.6	-42.7	-38.8	2.2	6.1	12.7
	M001 Actividades de apoyo administrativo	-37.7	-7.1	-9.6	27.6	29.5	16.6	-67.6	-42.7	-38.8	2.2	6.1	12.7
	Apoyo a la función pública y al mejoramiento de la gestión	3.9	5.2	8.3	2.4	1.5	4.0	1.5	3.7	4.3	0.0	0.0	0.0
	O001 Actividades de apoyo a la función pública y buen gobierno	3.9	3.1	5.9	2.4	1.5	4.0	1.4	1.6	1.9	0.0	0.0	0.0
	O099 Operación del Servicio Profesional de Carrera en la Administración Pública Federal Centralizada	0.1	2.1	2.4	0.0	0.0	0.0	0.1	2.1	2.4	0.0	0.0	0.0
<b>21</b>	<b>Turismo</b>	<b>1,218.2</b>	<b>863.2</b>	<b>-24.8</b>	<b>14.9</b>	<b>18.0</b>	<b>10.1</b>	<b>1,159.7</b>	<b>767.4</b>	<b>-20.6</b>	<b>43.6</b>	<b>77.7</b>	<b>-14.3</b>
	Gasto Federalizado	1,021.2	854.1	400.0	0.0	0.0	0.0	1,021.2	854.1	400.0	0.0	0.0	0.0
	Gasto Federalizado	1,021.2	854.1	400.0	0.0	0.0	0.0	1,021.2	854.1	400.0	0.0	0.0	0.0
	I002 Promoción y desarrollo de programas y proyectos turísticos de las Entidades Federativas	1,000.1	793.6	303.3	0.0	0.0	0.0	1,000.1	793.6	303.3	0.0	0.0	0.0
	I003 Ecoturismo y Turismo Rural	21.1	60.5	96.8	0.0	0.0	0.0	21.1	60.5	96.8	0.0	0.0	0.0
	Subsidios: Sectores Social y Privado o Entidades Federativas y Municipios	10.1	50.8	5.7	0.0	0.0	0.0	0.0	0.0	0.0	10.1	50.8	5.7
	Otros Subsidios	10.1	50.8	5.7	0.0	0.0	0.0	0.0	0.0	0.0	10.1	50.8	5.7
	U001 Apoyos para el Desarrollo de la Oferta Turística	10.1	50.8	5.7	0.0	0.0	0.0	0.0	0.0	0.0	10.1	50.8	5.7
	Desempeño de las Funciones	175.6	-53.1	-436.1	7.0	9.9	8.5	135.1	-89.8	-424.6	33.5	26.9	-20.0
	Prestación de Servicios Públicos	32.4	12.0	14.8	2.3	2.5	2.6	30.1	9.5	12.2	0.0	0.0	0.0
	E005 Servicios de orientación turística y asistencia mecánica	11.8	12.0	14.0	2.3	2.5	2.6	9.5	9.5	11.5	0.0	0.0	0.0
	E007 Conservación y mantenimiento a los CIP's a cargo del FONATUR	20.6	0.0	0.7	0.0	0.0	0.0	20.6	0.0	0.7	0.0	0.0	0.0
	Planeación, seguimiento y evaluación de políticas públicas	13.7	19.3	20.2	1.8	1.8	2.5	11.9	17.5	17.7	0.0	0.0	0.0
	P001 Establecer y conducir la política de turismo	9.7	15.3	15.6	1.8	1.7	2.3	7.9	13.5	13.3	0.0	0.0	0.0
	P002 Apoyo a la competitividad de las empresas y prestadores de servicios turísticos	4.1	4.0	4.6	0.1	0.1	0.1	4.0	4.0	4.5	0.0	0.0	0.0
	Promoción y fomento	92.0	-111.7	-611.4	2.8	5.6	3.4	89.2	-117.2	-456.1	0.0	0.0	-158.6
	F001 Promoción de México como Destino Turístico	52.5	-133.0	-519.1	2.4	5.0	3.0	50.1	-137.9	-522.1	0.0	0.0	0.0
	F002 Desarrollo y mantenimiento de infraestructura para el fomento y promoción de la inversión en el sector turístico	32.2	8.3	-106.3	0.0	0.0	0.0	32.2	8.3	52.4	0.0	0.0	-158.6
	F003 Promoción y desarrollo de programas y proyectos turísticos en las Entidades Federativas	5.2	2.4	5.1	0.2	0.3	0.2	5.0	2.1	4.9	0.0	0.0	0.0
	F004 Generación de acciones para el desarrollo de productos	2.1	10.6	8.9	0.2	0.3	0.1	1.9	10.3	8.8	0.0	0.0	0.0
	Regulación y supervisión	0.4	0.5	1.7	0.1	0.1	0.1	0.3	0.4	1.6	0.0	0.0	0.0
	G001 Regulación y supervisión de empresas del Sector Turismo	0.4	0.5	1.7	0.1	0.1	0.1	0.3	0.4	1.6	0.0	0.0	0.0
	Específicos	3.5	0.0	0.0	0.0	0.0	0.0	3.5	0.0	0.0	0.0	0.0	0.0
	R001 Programa de cuotas a organismos internacionales que promueven el turismo	0.0	0.0	0.0	0.0	0.0	0.0	0.0	0.0	0.0	0.0	0.0	0.0
	R002 Aportaciones al Fideicomiso denominado "Fondo Sectorial para la Investigación, el desarrollo y la Innovación Tecnológica en Turismo"	3.5	0.0	0.0	0.0	0.0	0.0	3.5	0.0	0.0	0.0	0.0	0.0
	Proyectos de Inversión	33.5	26.8	138.6	0.0	0.0	0.0	0.0	0.0	0.0	33.5	26.8	138.6
	K021 Proyectos de infraestructura de turismo	7.6	14.7	61.7	0.0	0.0	0.0	0.0	0.0	0.0	7.6	14.7	61.7
	K026 Otros proyectos	4.5	4.3	44.2	0.0	0.0	0.0	0.0	0.0	0.0	4.5	4.3	44.2
	K027 Mantenimiento de Infraestructura	18.6	0.1	18.5	0.0	0.0	0.0	0.0	0.0	0.0	18.6	0.1	18.5
	K043 Otros Programas de Inversión	2.9	7.8	14.2	0.0	0.0	0.0	0.0	0.0	0.0	2.9	7.8	14.2
	Administrativos y de Apoyo	11.4	11.3	5.6	7.9	8.1	1.6	3.5	3.2	4.0	0.0	0.0	0.0
	Apoyo al proceso presupuestario y para mejorar la eficiencia institucional	10.1	10.2	3.8	7.3	7.5	1.3	2.8	2.7	2.5	0.0	0.0	0.0
	M001 Actividades de apoyo administrativo	10.1	10.2	3.8	7.3	7.5	1.3	2.8	2.7	2.5	0.0	0.0	0.0
	Apoyo a la función pública y al mejoramiento de la gestión	1.3	1.1	1.8	0.5	0.6	0.3	0.7	0.5	1.5	0.0	0.0	0.0

**SALDOS POR DEPENDENCIA, PROGRAMA PRESUPUESTARIO Y CAPÍTULOS DE GASTO, 2012<sup>1/</sup>**  
(Cifras acumuladas en millones de pesos)

Ramo	Programa Presupuestario	Total			Servicios Personales			Gasto corriente			Gasto de capital		
		Enero-abril	Enero-mayo	Enero-junio	Enero-abril	Enero-mayo	Enero-junio	Enero-abril	Enero-mayo	Enero-junio	Enero-abril	Enero-mayo	Enero-junio
	0001 Actividades de apoyo a la función pública y buen gobierno	1.2	1.1	0.9	0.5	0.6	0.3	0.7	0.5	0.6	0.0	0.0	0.0
	0099 Operación del Servicio Profesional de Carrera en la Administración Pública Federal Centralizada	0.0	0.0	0.9	0.0	0.0	0.0	0.0	0.0	0.9	0.0	0.0	0.0
<b>27</b>	<b>Función Pública</b>	<b>-222.2</b>	<b>-248.1</b>	<b>-266.2</b>	<b>22.9</b>	<b>29.5</b>	<b>10.3</b>	<b>-251.9</b>	<b>-304.8</b>	<b>-300.1</b>	<b>6.8</b>	<b>27.2</b>	<b>23.5</b>
	Desempeño de las Funciones	6.8	27.2	23.5	0.0	0.0	0.0	0.0	0.0	0.0	6.8	27.2	23.5
	Proyectos de Inversión	6.8	27.2	23.5	0.0	0.0	0.0	0.0	0.0	0.0	6.8	27.2	23.5
	K024 Otros proyectos de infraestructura gubernamental	4.5	24.0	16.7	0.0	0.0	0.0	0.0	0.0	0.0	4.5	24.0	16.7
	K027 Mantenimiento de Infraestructura	2.3	3.3	6.9	0.0	0.0	0.0	0.0	0.0	0.0	2.3	3.3	6.9
	Administrativos y de Apoyo	-229.0	-275.3	-289.8	22.9	29.5	10.3	-251.9	-304.8	-300.1	0.0	0.0	0.0
	Apoyo al proceso presupuestario y para mejorar la eficiencia institucional	6.1	8.8	0.1	7.2	9.6	1.1	-1.1	-0.8	-1.0	0.0	0.0	0.0
	M001 Actividades de apoyo administrativo	6.1	8.8	0.1	7.2	9.6	1.1	-1.1	-0.8	-1.0	0.0	0.0	0.0
	Apoyo a la función pública y al mejoramiento de la gestión	-235.2	-284.1	-289.9	15.6	19.9	9.2	-250.8	-304.0	-299.0	0.0	0.0	0.0
	0001 Actividades de apoyo a la función pública y buen gobierno	0.2	0.5	-0.1	0.9	1.3	0.6	-0.8	-0.8	-0.7	0.0	0.0	0.0
	0002 Ampliación de la cobertura, impacto y efecto preventivo de la fiscalización a la gestión pública	-157.1	-155.9	-158.6	3.1	4.0	1.0	-160.2	-159.9	-159.6	0.0	0.0	0.0
	0003 Integración de las estructuras profesionales del gobierno	2.0	1.2	0.8	0.7	0.8	0.1	1.3	0.3	0.7	0.0	0.0	0.0
	0005 Mejora de la gestión y regulación de los procesos, trámites y servicios de la Administración Pública Federal	17.6	30.0	24.7	3.7	5.0	2.2	13.8	25.1	22.5	0.0	0.0	0.0
	0006 Inhibición y sanción de las prácticas de corrupción	5.4	6.9	4.0	3.3	4.3	1.9	2.0	2.6	2.1	0.0	0.0	0.0
	0007 Optimización en el uso, control y aprovechamiento de los inmuebles federales, así como la valuación de bienes nacionales	-109.1	-169.4	-160.4	3.2	3.8	3.1	-112.3	-173.2	-163.5	0.0	0.0	0.0
	0008 Promoción de la cultura de la legalidad y el aprecio por la rendición de cuentas	5.6	2.6	-0.3	0.6	0.8	0.2	5.0	1.9	-0.5	0.0	0.0	0.0
	0099 Operación del Servicio Profesional de Carrera en la Administración Pública Federal Centralizada	0.3	0.0	0.0	0.0	0.0	0.0	0.3	0.0	0.0	0.0	0.0	0.0
<b>31</b>	<b>Tribunales Agrarios</b>	<b>44.9</b>	<b>84.0</b>	<b>68.1</b>	<b>13.1</b>	<b>8.1</b>	<b>6.0</b>	<b>31.8</b>	<b>65.9</b>	<b>62.1</b>	<b>0.0</b>	<b>10.0</b>	<b>0.0</b>
	Desempeño de las Funciones	41.7	82.0	66.7	10.4	6.4	4.9	31.3	65.6	61.8	0.0	10.0	0.0
	Prestación de Servicios Públicos	41.7	82.0	66.7	10.4	6.4	4.9	31.3	65.6	61.8	0.0	10.0	0.0
	E001 Resolución de asuntos relativos a conflictos y controversias por la posesión y usufructo de la tierra	30.6	72.4	57.6	7.4	4.7	3.4	23.2	58.2	54.2	0.0	9.5	0.0
	E002 Resolución de juicios agrarios dotatorios de tierras y los recursos de revisión	11.1	9.5	9.0	3.0	1.6	1.5	8.1	7.5	7.6	0.0	0.4	0.0
	Administrativos y de Apoyo	3.1	2.1	1.4	2.6	1.8	1.1	0.5	0.3	0.3	0.0	0.0	0.0
	Apoyo al proceso presupuestario y para mejorar la eficiencia institucional	3.0	2.0	1.3	2.6	1.8	1.1	0.4	0.2	0.3	0.0	0.0	0.0
	M001 Actividades de apoyo administrativo	3.0	2.0	1.3	2.6	1.8	1.1	0.4	0.2	0.3	0.0	0.0	0.0
	Apoyo a la función pública y al mejoramiento de la gestión	0.1	0.1	0.0	0.0	0.0	0.0	0.1	0.1	0.0	0.0	0.0	0.0
	0001 Actividades de apoyo a la función pública y buen gobierno	0.1	0.1	0.0	0.0	0.0	0.0	0.1	0.1	0.0	0.0	0.0	0.0
<b>36</b>	<b>Seguridad Pública</b>	<b>-22.0</b>	<b>-22.0</b>	<b>-22.0</b>	<b>0.0</b>	<b>0.0</b>	<b>0.0</b>	<b>-22.0</b>	<b>-22.0</b>	<b>-22.0</b>	<b>0.0</b>	<b>0.0</b>	<b>0.0</b>
	Desempeño de las Funciones	-22.0	-22.0	-22.0	0.0	0.0	0.0	-22.0	-22.0	-22.0	0.0	0.0	0.0
	Prestación de Servicios Públicos	-22.0	-22.0	-22.0	0.0	0.0	0.0	-22.0	-22.0	-22.0	0.0	0.0	0.0
	E001 Desarrollo de instrumentos para la prevención del delito	0.0	0.0	0.0	0.0	0.0	0.0	0.0	0.0	0.0	0.0	0.0	0.0
	E002 Fomento de la cultura de la participación ciudadana en la prevención del delito y el respeto a los derechos humanos	0.0	0.0	0.0	0.0	0.0	0.0	0.0	0.0	0.0	0.0	0.0	0.0
	E003 Implementación de operativos para la prevención y disuasión del delito	0.0	0.0	0.0	0.0	0.0	0.0	0.0	0.0	0.0	0.0	0.0	0.0
	E004 Administración del sistema federal penitenciario	-22.0	-22.0	-22.0	0.0	0.0	0.0	-22.0	-22.0	-22.0	0.0	0.0	0.0
	E007 Fomento de la cultura de la participación ciudadana en la prevención del delito en el marco de la Equidad y Género (Cumplimiento a la	0.0	0.0	0.0	0.0	0.0	0.0	0.0	0.0	0.0	0.0	0.0	0.0

**SALDOS POR DEPENDENCIA, PROGRAMA PRESUPUESTARIO Y CAPÍTULOS DE GASTO, 2012<sup>1/</sup>**  
(Cifras acumuladas en millones de pesos)

Ramo	Programa Presupuestario	Total			Servicios Personales			Gasto corriente			Gasto de capital		
		Enero-abril	Enero-mayo	Enero-junio	Enero-abril	Enero-mayo	Enero-junio	Enero-abril	Enero-mayo	Enero-junio	Enero-abril	Enero-mayo	Enero-junio
	LGAMVLV)												
	Específicos	0.0	0.0	0.0	0.0	0.0	0.0	0.0	0.0	0.0	0.0	0.0	0.0
	R003 Plataforma México	0.0	0.0	0.0	0.0	0.0	0.0	0.0	0.0	0.0	0.0	0.0	0.0
	R006 Pago de cuota alimenticia por internos del fuero federal en custodia de los Gobiernos Estatales	0.0	0.0	0.0	0.0	0.0	0.0	0.0	0.0	0.0	0.0	0.0	0.0
	Proyectos de Inversión	0.0	0.0	0.0	0.0	0.0	0.0	0.0	0.0	0.0	0.0	0.0	0.0
	K023 Proyectos de infraestructura gubernamental de seguridad pública	0.0	0.0	0.0	0.0	0.0	0.0	0.0	0.0	0.0	0.0	0.0	0.0
	K027 Mantenimiento de Infraestructura	0.0	0.0	0.0	0.0	0.0	0.0	0.0	0.0	0.0	0.0	0.0	0.0
	Administrativos y de Apoyo	0.0	0.0	0.0	0.0	0.0	0.0	0.0	0.0	0.0	0.0	0.0	0.0
	Apoyo al proceso presupuestario y para mejorar la eficiencia institucional	0.0	0.0	0.0	0.0	0.0	0.0	0.0	0.0	0.0	0.0	0.0	0.0
	M001 Actividades de apoyo administrativo	0.0	0.0	0.0	0.0	0.0	0.0	0.0	0.0	0.0	0.0	0.0	0.0
	Apoyo a la función pública y al mejoramiento de la gestión	0.0	0.0	0.0	0.0	0.0	0.0	0.0	0.0	0.0	0.0	0.0	0.0
	O001 Actividades de apoyo a la función pública y buen gobierno	0.0	0.0	0.0	0.0	0.0	0.0	0.0	0.0	0.0	0.0	0.0	0.0
<b>37</b>	<b>Consejería Jurídica del Ejecutivo Federal</b>	<b>2.2</b>	<b>1.7</b>	<b>0.0</b>	<b>1.8</b>	<b>1.5</b>	<b>0.0</b>	<b>0.4</b>	<b>0.2</b>	<b>0.0</b>	<b>0.0</b>	<b>0.0</b>	<b>0.0</b>
	Desempeño de las Funciones	1.7	1.1	0.0	1.4	1.0	0.0	0.2	0.1	0.0	0.0	0.0	0.0
	Planeación, seguimiento y evaluación de políticas públicas	1.7	1.1	0.0	1.4	1.0	0.0	0.2	0.1	0.0	0.0	0.0	0.0
	P001 Asesoramiento en materia jurídica al Presidente de la República y al Gobierno Federal.	1.7	1.1	0.0	1.4	1.0	0.0	0.2	0.1	0.0	0.0	0.0	0.0
	Administrativos y de Apoyo	0.5	0.6	0.0	0.4	0.5	0.0	0.1	0.1	0.0	0.0	0.0	0.0
	Apoyo al proceso presupuestario y para mejorar la eficiencia institucional	0.3	0.3	0.0	0.2	0.3	0.0	0.1	0.1	0.0	0.0	0.0	0.0
	M001 Actividades de apoyo administrativo	0.3	0.3	0.0	0.2	0.3	0.0	0.1	0.1	0.0	0.0	0.0	0.0
	Apoyo a la función pública y al mejoramiento de la gestión	0.2	0.2	0.0	0.2	0.2	0.0	0.0	0.0	0.0	0.0	0.0	0.0
	O001 Actividades de apoyo a la función pública y buen gobierno	0.2	0.2	0.0	0.2	0.2	0.0	0.0	0.0	0.0	0.0	0.0	0.0
<b>38</b>	<b>Consejo Nacional de Ciencia y Tecnología</b>	<b>0.6</b>	<b>-5.8</b>	<b>-6.3</b>	<b>0.0</b>	<b>0.3</b>	<b>0.0</b>	<b>0.6</b>	<b>-6.1</b>	<b>-6.3</b>	<b>0.0</b>	<b>0.0</b>	<b>0.0</b>
	Subsidios: Sectores Social y Privado o Entidades Federativas y Municipios	0.4	-1.1	-1.1	0.0	0.0	0.0	0.4	-1.1	-1.1	0.0	0.0	0.0
	Sujetos a Reglas de Operación	0.4	0.0	0.0	0.0	0.0	0.0	0.4	0.0	0.0	0.0	0.0	0.0
	S190 Becas de posgrado y otras modalidades de apoyo a la calidad	0.4	0.0	0.0	0.0	0.0	0.0	0.4	0.0	0.0	0.0	0.0	0.0
	S191 Sistema Nacional de Investigadores	0.0	0.0	0.0	0.0	0.0	0.0	0.0	0.0	0.0	0.0	0.0	0.0
	S192 Fortalecimiento a nivel sectorial de las capacidades científicas, tecnológicas y de innovación	0.0	0.0	0.0	0.0	0.0	0.0	0.0	0.0	0.0	0.0	0.0	0.0
	S225 Fortalecimiento en las Entidades Federativas de las capacidades científicas, tecnológicas y de innovación.	0.0	0.0	0.0	0.0	0.0	0.0	0.0	0.0	0.0	0.0	0.0	0.0
	S236 Apoyo al Fortalecimiento y Desarrollo de la Infraestructura Científica y Tecnológica	0.0	0.0	0.0	0.0	0.0	0.0	0.0	0.0	0.0	0.0	0.0	0.0
	Otros Subsidios	0.0	-1.1	-1.1	0.0	0.0	0.0	0.0	-1.1	-1.1	0.0	0.0	0.0
	U001 Apoyos para estudios e investigaciones	0.0	-1.1	-1.1	0.0	0.0	0.0	0.0	-1.1	-1.1	0.0	0.0	0.0
	U002 Apoyo a la consolidación Institucional.	0.0	0.0	0.0	0.0	0.0	0.0	0.0	0.0	0.0	0.0	0.0	0.0
	U003 Innovación tecnológica para negocios de alto valor agregado, tecnologías precursoras y competitividad de las empresas	0.0	0.0	0.0	0.0	0.0	0.0	0.0	0.0	0.0	0.0	0.0	0.0
	Desempeño de las Funciones	0.2	-4.8	-5.2	0.0	0.3	0.0	0.2	-5.1	-5.2	0.0	0.0	0.0
	Prestación de Servicios Públicos	0.2	-4.8	-5.2	0.0	0.3	0.0	0.2	-5.1	-5.2	0.0	0.0	0.0
	E001 Realización de investigación científica y elaboración de publicaciones	0.0	-5.4	-5.4	0.0	0.0	0.0	0.0	-5.4	-5.4	0.0	0.0	0.0
	E002 Desarrollo tecnológico e innovación y elaboración de publicaciones	0.2	0.6	0.3	0.0	0.3	0.0	0.2	0.3	0.3	0.0	0.0	0.0
	Planeación, seguimiento y evaluación de políticas públicas	0.0	0.0	0.0	0.0	0.0	0.0	0.0	0.0	0.0	0.0	0.0	0.0
	P001 Planeación, formulación, diseño, implementación y evaluación de políticas públicas	0.0	0.0	0.0	0.0	0.0	0.0	0.0	0.0	0.0	0.0	0.0	0.0
	Promoción y fomento	0.0	0.0	0.0	0.0	0.0	0.0	0.0	0.0	0.0	0.0	0.0	0.0
	F001 Fomento regional para el desarrollo científico, tecnológico y de	0.0	0.0	0.0	0.0	0.0	0.0	0.0	0.0	0.0	0.0	0.0	0.0

SALDOS POR DEPENDENCIA, PROGRAMA PRESUPUESTARIO Y CAPÍTULOS DE GASTO, 2012 <sup>1\_</sup>  
(Cifras acumuladas en millones de pesos)

Ramo	Programa Presupuestario	Enero- abril	Total		Servicios Personales			Gasto corriente			Gasto de capital			
			Enero- mayo	Enero- junio	Enero- abril	Enero- mayo	Enero- junio	Enero- abril	Enero- mayo	Enero- junio	Enero- abril	Enero- mayo	Enero- junio	
	innovación.													
F002	Apoyos institucionales para actividades científicas, tecnológicas y de innovación.	0.0	0.0	0.0	0.0	0.0	0.0	0.0	0.0	0.0	0.0	0.0	0.0	0.0
	Específicos	0.0	0.0	0.0	0.0	0.0	0.0	0.0	0.0	0.0	0.0	0.0	0.0	0.0
R001	Programa para Reducir la Brecha Digital	0.0	0.0	0.0	0.0	0.0	0.0	0.0	0.0	0.0	0.0	0.0	0.0	0.0
	Proyectos de Inversión	0.0	0.0	0.0	0.0	0.0	0.0	0.0	0.0	0.0	0.0	0.0	0.0	0.0
K010	Proyectos de infraestructura social de ciencia y tecnología	0.0	0.0	0.0	0.0	0.0	0.0	0.0	0.0	0.0	0.0	0.0	0.0	0.0
K027	Mantenimiento de Infraestructura	0.0	0.0	0.0	0.0	0.0	0.0	0.0	0.0	0.0	0.0	0.0	0.0	0.0
	Administrativos y de Apoyo	0.0	0.0	0.0	0.0	0.0	0.0	0.0	0.0	0.0	0.0	0.0	0.0	0.0
	Apoyo al proceso presupuestario y para mejorar la eficiencia institucional	0.0	0.0	0.0	0.0	0.0	0.0	0.0	0.0	0.0	0.0	0.0	0.0	0.0
M001	Actividades de apoyo administrativo	0.0	0.0	0.0	0.0	0.0	0.0	0.0	0.0	0.0	0.0	0.0	0.0	0.0
	Apoyo a la función pública y al mejoramiento de la gestión	0.0	0.0	0.0	0.0	0.0	0.0	0.0	0.0	0.0	0.0	0.0	0.0	0.0
O001	Actividades de apoyo a la función pública y buen gobierno	0.0	0.0	0.0	0.0	0.0	0.0	0.0	0.0	0.0	0.0	0.0	0.0	0.0

<sup>1\_</sup>/ Considera los saldos observados a la fecha de corte de cada periodo.

Fuente: Secretaría de Hacienda y Crédito Público.

## IV. CALENDARIO DE PRESUPUESTO AUTORIZADO

De acuerdo con lo dispuesto en el artículo 23, octavo párrafo, de la Ley Federal de Presupuesto y Responsabilidad Hacendaria, se informa sobre el calendario de presupuesto autorizado, con cifras al mes de junio de 2012

**CUADRO 1**  
**CALENDARIO DE PRESUPUESTO AUTORIZADO, 2012**  
Cifras acumuladas en millones de pesos

Ramo / Entidad / Unidad Responsable	Aprobado (1)			Autorizado <sup>1/</sup> (2)			Diferencias (3)=(2-1)		
	Enero-abril	Enero-Mayo	Enero-junio	Enero-abril	Enero-Mayo	Enero-junio	Enero-abril	Enero-Mayo	Enero-junio
<b>Gasto Neto Total</b>	<b>1,241,927.2</b>	<b>1,531,194.5</b>	<b>1,924,320.0</b>	<b>1,255,266.9</b>	<b>1,551,129.7</b>	<b>1,959,049.8</b>	<b>13,339.8</b>	<b>19,935.1</b>	<b>34,729.8</b>
<b>Gasto Programable</b>	<b>999,431.7</b>	<b>1,240,760.5</b>	<b>1,493,430.4</b>	<b>979,282.1</b>	<b>1,228,022.0</b>	<b>1,489,677.4</b>	<b>-20,149.5</b>	<b>-12,738.5</b>	<b>-3,753.0</b>
<b>Gobierno Federal</b>	<b>695,241.4</b>	<b>858,277.9</b>	<b>1,032,883.8</b>	<b>714,362.3</b>	<b>888,123.5</b>	<b>1,071,507.5</b>	<b>19,120.9</b>	<b>29,845.6</b>	<b>38,623.7</b>
<b>Ramos Autónomos</b>	<b>24,365.5</b>	<b>30,119.6</b>	<b>35,476.9</b>	<b>24,369.4</b>	<b>30,478.1</b>	<b>35,927.4</b>	<b>3.9</b>	<b>358.5</b>	<b>450.5</b>
<b>01 Poder Legislativo</b>	<b>3,870.3</b>	<b>4,964.9</b>	<b>5,791.5</b>	<b>3,876.7</b>	<b>5,325.9</b>	<b>6,244.5</b>	<b>6.4</b>	<b>361.0</b>	<b>453.0</b>
<b>Sector Central</b>	<b>3,870.3</b>	<b>4,964.9</b>	<b>5,791.5</b>	<b>3,876.7</b>	<b>5,325.9</b>	<b>6,244.5</b>	<b>6.4</b>	<b>361.0</b>	<b>453.0</b>
100 H. Cámara de Diputados	2,261.8	2,735.1	3,203.1	2,261.8	2,735.1	3,295.1	0.0	0.0	92.0
101 Auditoría Superior de la Federación	430.0	545.6	651.6	436.4	606.6	712.6	6.4	61.0	61.0
200 H. Cámara de Senadores	1,178.5	1,684.1	1,936.8	1,178.5	1,984.1	2,236.8	0.0	300.0	300.0
<b>03 Poder Judicial</b>	<b>13,661.9</b>	<b>16,495.3</b>	<b>19,312.9</b>	<b>13,659.4</b>	<b>16,492.8</b>	<b>19,310.4</b>	<b>-2.5</b>	<b>-2.5</b>	<b>-2.5</b>
<b>Sector Central</b>	<b>13,661.9</b>	<b>16,495.3</b>	<b>19,312.9</b>	<b>13,659.4</b>	<b>16,492.8</b>	<b>19,310.4</b>	<b>-2.5</b>	<b>-2.5</b>	<b>-2.5</b>
100 Suprema Corte de Justicia de la Nación	1,680.6	2,042.3	2,432.7	1,678.1	2,039.8	2,430.2	-2.5	-2.5	-2.5
110 Consejo de la Judicatura Federal	11,019.6	13,259.3	15,507.3	11,019.6	13,259.3	15,507.3	0.0	0.0	0.0
210 Sala Superior	638.2	796.9	922.7	638.2	796.9	922.7	0.0	0.0	0.0
211 Salas Regionales	323.5	396.8	450.3	323.5	396.8	450.3	0.0	0.0	0.0
<b>22 Instituto Federal Electoral</b>	<b>6,328.8</b>	<b>8,057.4</b>	<b>9,671.3</b>	<b>6,328.8</b>	<b>8,057.4</b>	<b>9,671.3</b>	<b>0.0</b>	<b>0.0</b>	<b>0.0</b>
<b>Sector Central</b>	<b>6,328.8</b>	<b>8,057.4</b>	<b>9,671.3</b>	<b>6,328.8</b>	<b>8,057.4</b>	<b>9,671.3</b>	<b>0.0</b>	<b>0.0</b>	<b>0.0</b>
101 Presidencia del Consejo General	16.0	19.4	22.7	16.0	19.4	22.7	0.0	0.0	0.0
102 Consejeros Electorales	54.3	65.6	76.7	54.3	65.6	76.7	0.0	0.0	0.0
103 Secretaría Ejecutiva	44.5	53.9	63.3	44.5	53.9	63.3	0.0	0.0	0.0
104 Coordinación Nacional de Comunicación Social	68.4	78.9	89.3	68.4	78.9	89.3	0.0	0.0	0.0
105 Coordinación de Asuntos Internacionales	47.8	50.5	53.7	47.8	50.5	53.7	0.0	0.0	0.0
106 Dirección del Secretariado	19.0	22.6	26.4	19.0	22.6	26.4	0.0	0.0	0.0
107 Contraloría General	42.9	51.7	60.4	42.9	51.7	60.4	0.0	0.0	0.0
108 Dirección Jurídica	43.6	52.4	61.9	43.6	52.4	61.9	0.0	0.0	0.0
109 Unidad de Servicios de Informática	159.5	208.1	243.9	159.5	208.1	243.9	0.0	0.0	0.0
110 Centro para el Desarrollo Democrático	14.2	17.3	20.4	14.2	17.3	20.4	0.0	0.0	0.0
111 Dirección Ejecutiva del Registro Federal de Electores	361.1	445.8	516.1	361.1	445.8	516.1	0.0	0.0	0.0
112 Dirección Ejecutiva de Prerrogativas y Partidos Políticos	2,374.6	2,955.0	3,569.5	2,374.6	2,955.0	3,569.5	0.0	0.0	0.0
113 Dirección Ejecutiva de Organización Electoral	208.7	337.0	495.2	208.7	337.0	495.2	0.0	0.0	0.0
114 Dirección Ejecutiva del Servicio Profesional Electoral	26.3	32.4	38.5	26.3	32.4	38.5	0.0	0.0	0.0
115 Dirección Ejecutiva de Capacitación Electoral y Educación Cívica	562.8	648.1	689.4	562.8	648.1	689.4	0.0	0.0	0.0
116 Dirección Ejecutiva de Administración	305.5	372.1	429.9	305.5	372.1	429.9	0.0	0.0	0.0
118 Servicios de Información y Documentación	9.2	11.5	13.4	9.2	11.5	13.4	0.0	0.0	0.0
119 Coordinación del Voto de los Mexicanos Residentes en el Extranjero	8.6	10.4	12.5	8.6	10.4	12.5	0.0	0.0	0.0

**CUADRO 1**  
**CALENDARIO DE PRESUPUESTO AUTORIZADO, 2012**  
Cifras acumuladas en millones de pesos

Ramo / Entidad / Unidad Responsable	Aprobado (1)			Autorizado <sup>1/</sup> (2)			Diferencias (3)=(2-1)		
	Enero-abril	Enero-Mayo	Enero-junio	Enero-abril	Enero-Mayo	Enero-junio	Enero-abril	Enero-Mayo	Enero-junio
120 Unidad de Fiscalización de los Recursos de los Partidos Políticos	42.4	52.7	61.4	42.4	52.7	61.4	0.0	0.0	0.0
121 Unidad Técnica de Planeación	9.8	12.8	15.7	9.8	12.8	15.7	0.0	0.0	0.0
200 Juntas Locales	347.7	441.7	523.5	347.7	441.7	523.5	0.0	0.0	0.0
300 Juntas Distritales	1,561.7	2,117.4	2,587.6	1,561.7	2,117.4	2,587.6	0.0	0.0	0.0
<b>35 Comisión Nacional de los Derechos Humanos</b>	<b>504.7</b>	<b>602.0</b>	<b>701.2</b>	<b>504.7</b>	<b>602.0</b>	<b>701.2</b>	<b>0.0</b>	<b>0.0</b>	<b>0.0</b>
<b>Sector Central</b>	<b>504.7</b>	<b>602.0</b>	<b>701.2</b>	<b>504.7</b>	<b>602.0</b>	<b>701.2</b>	<b>0.0</b>	<b>0.0</b>	<b>0.0</b>
100 Presidencia	4.8	5.9	7.0	4.8	5.9	7.0	0.0	0.0	0.0
101 Primera Visitaduría General	48.6	59.8	70.7	48.6	59.8	70.7	0.0	0.0	0.0
102 Segunda Visitaduría General	26.8	32.6	38.5	26.8	32.6	38.5	0.0	0.0	0.0
103 Tercera Visitaduría General	14.4	17.3	20.3	14.4	17.3	20.3	0.0	0.0	0.0
104 Cuarta Visitaduría General	19.9	24.2	29.5	19.9	24.2	29.5	0.0	0.0	0.0
105 Secretaría Técnica del Consejo Consultivo	18.0	22.1	26.3	18.0	22.1	26.3	0.0	0.0	0.0
106 Secretaría Ejecutiva	11.1	13.7	16.7	11.1	13.7	16.7	0.0	0.0	0.0
107 Coordinación General de Comunicación y Proyectos	17.4	20.6	24.4	17.4	20.6	24.4	0.0	0.0	0.0
108 Centro Nacional de Derechos Humanos	21.2	24.0	30.4	21.2	24.0	30.4	0.0	0.0	0.0
109 Dirección General de Quejas y Orientación	13.6	16.6	19.7	13.6	16.6	19.7	0.0	0.0	0.0
110 Dirección General de Planeación y Análisis	4.7	5.7	6.7	4.7	5.7	6.7	0.0	0.0	0.0
111 Dirección General de Información Automatizada	5.0	6.3	7.4	5.0	6.3	7.4	0.0	0.0	0.0
112 Oficialía Mayor	209.8	243.6	274.1	209.8	243.6	274.1	0.0	0.0	0.0
113 Órgano Interno de Control	9.8	12.1	14.1	9.8	12.1	14.1	0.0	0.0	0.0
115 Dirección General de Asuntos Jurídicos	3.2	3.9	4.6	3.2	3.9	4.6	0.0	0.0	0.0
116 Quinta Visitaduría General	48.3	59.0	70.0	48.3	59.0	70.0	0.0	0.0	0.0
117 Sexta Visitaduría General	28.2	34.5	40.8	28.2	34.5	40.8	0.0	0.0	0.0
<b>INEG</b>	<b>1,601.0</b>	<b>1,988.1</b>	<b>2,312.7</b>	<b>1,588.4</b>	<b>1,975.5</b>	<b>2,299.8</b>	<b>-12.5</b>	<b>-12.6</b>	<b>-12.9</b>
<b>40 Información Nacional Estadística y Geográfica</b>	<b>1,601.0</b>	<b>1,988.1</b>	<b>2,312.7</b>	<b>1,588.4</b>	<b>1,975.5</b>	<b>2,299.8</b>	<b>-12.5</b>	<b>-12.6</b>	<b>-12.9</b>
<b>Sector Central</b>	<b>1,601.0</b>	<b>1,988.1</b>	<b>2,312.7</b>	<b>1,588.4</b>	<b>1,975.5</b>	<b>2,299.8</b>	<b>-12.5</b>	<b>-12.6</b>	<b>-12.9</b>
100 Instituto Nacional de Estadística y Geografía	1,601.0	1,988.1	2,312.7	1,588.4	1,975.5	2,299.8	-12.5	-12.6	-12.9
<b>Tribunal Federal de Justicia Fiscal y Administrativa</b>	<b>707.5</b>	<b>900.2</b>	<b>1,061.9</b>	<b>707.5</b>	<b>900.2</b>	<b>1,061.9</b>	<b>0.0</b>	<b>0.0</b>	<b>0.0</b>
<b>32 Tribunal Federal de Justicia Fiscal y Administrativa</b>	<b>707.5</b>	<b>900.2</b>	<b>1,061.9</b>	<b>707.5</b>	<b>900.2</b>	<b>1,061.9</b>	<b>0.0</b>	<b>0.0</b>	<b>0.0</b>
<b>Sector Central</b>	<b>707.5</b>	<b>900.2</b>	<b>1,061.9</b>	<b>707.5</b>	<b>900.2</b>	<b>1,061.9</b>	<b>0.0</b>	<b>0.0</b>	<b>0.0</b>
110 Tribunal Federal de Justicia Fiscal y Administrativa con sede en el Distrito Federal	446.0	552.4	654.3	446.0	552.4	654.3	0.0	0.0	0.0
111 Sala Regional del Noroeste II, con sede en Ciudad Obregón, Son.	7.6	9.6	11.3	7.6	9.6	11.3	0.0	0.0	0.0
112 Primera Sala Regional del Norte Centro II, con sede en Torreón, Coah.	7.4	9.3	11.0	7.4	9.3	11.0	0.0	0.0	0.0
113 Primera Sala Regional del Noreste, con sede en Garza García, N. L.	7.9	9.9	11.7	7.9	9.9	11.7	0.0	0.0	0.0
114 Primera Sala Regional de Occidente, con sede en Guadalajara, Jal.	7.0	8.8	10.4	7.0	8.8	10.4	0.0	0.0	0.0

**CUADRO 1**  
**CALENDARIO DE PRESUPUESTO AUTORIZADO, 2012**  
Cifras acumuladas en millones de pesos

Ramo / Entidad / Unidad Responsable	Aprobado (1)			Autorizado <sup>1/</sup> (2)			Diferencias (3)=(2-1)		
	Enero-abril	Enero-Mayo	Enero-junio	Enero-abril	Enero-Mayo	Enero-junio	Enero-abril	Enero-Mayo	Enero-junio
115 Sala Regional del Centro III, con sede en Celaya, Gto.	7.5	9.3	11.1	7.5	9.3	11.1	0.0	0.0	0.0
116 Primera Sala Regional de Oriente, con sede en Puebla, Pue.	7.9	9.9	11.7	7.9	9.9	11.7	0.0	0.0	0.0
118 Primera Sala Regional del Sureste, con sede en Oaxaca, Oax.	7.2	9.1	10.7	7.2	9.1	10.7	0.0	0.0	0.0
119 Primera Sala Regional Peninsular, con sede en Mérida, Yuc.	8.2	10.2	12.2	8.2	10.2	12.2	0.0	0.0	0.0
120 Sala Regional del Pacífico, con sede en Acapulco, Gro.	8.7	10.9	13.0	8.7	10.9	13.0	0.0	0.0	0.0
121 Primera Sala Regional Hidalgo-México, con sede en Tlalnepantla, Méx.	8.8	11.0	13.1	8.8	11.0	13.1	0.0	0.0	0.0
122 Sala Regional del Pacífico-Centro, con sede en la ciudad de Morelia, Estado de Michoacán	8.7	10.8	12.8	8.7	10.8	12.8	0.0	0.0	0.0
201 Segunda Sala Regional Hidalgo-México, con sede en Tlalnepantla, Méx.	8.5	10.7	12.7	8.5	10.7	12.7	0.0	0.0	0.0
202 Sala Regional del Centro II, con sede en Querétaro, Qro.	7.6	9.5	11.3	7.6	9.5	11.3	0.0	0.0	0.0
203 Segunda Sala Regional del Noreste, con sede en Monterrey, N. L.	7.6	9.5	11.3	7.6	9.5	11.3	0.0	0.0	0.0
204 Sala Regional del Noroeste I, con sede en Tijuana, B. C.	10.3	12.9	15.2	10.3	12.9	15.2	0.0	0.0	0.0
205 Segunda Sala Regional de Occidente, con sede en Guadalajara, Jal.	7.0	8.8	10.4	7.0	8.8	10.4	0.0	0.0	0.0
206 Sala Regional del Norte Centro I, con sede en Chihuahua, Chih.	7.8	9.7	11.4	7.8	9.7	11.4	0.0	0.0	0.0
207 Segunda Sala Regional de Oriente, con sede en Puebla, Pue.	8.0	10.0	11.7	8.0	10.0	11.7	0.0	0.0	0.0
208 Segunda Sala Regional del Golfo, con sede en la ciudad de Jalapa, Estado de Veracruz	7.7	9.6	11.4	7.7	9.6	11.4	0.0	0.0	0.0
209 Segunda Sala Regional del Noroeste I, con sede en la ciudad de Tijuana, Estado de Baja California	8.1	10.1	12.0	8.1	10.1	12.0	0.0	0.0	0.0
301 Sala Regional del Golfo, con sede en Jalapa, Ver.	7.9	9.8	11.7	7.9	9.8	11.7	0.0	0.0	0.0
302 Sala Regional del Centro I, con sede en Aguascalientes, Ags.	7.9	9.8	11.7	7.9	9.8	11.7	0.0	0.0	0.0
303 Sala Regional del Noroeste III, con sede en Culiacán, Sin.	7.8	9.8	11.6	7.8	9.8	11.6	0.0	0.0	0.0
304 Segunda Sala Regional del Norte Centro II, con sede en Torreón, Coah.	7.1	8.9	10.6	7.1	8.9	10.6	0.0	0.0	0.0
305 Tercera Sala Regional Hidalgo-México, con sede en Tlalnepantla, Méx.	8.7	10.9	12.9	8.7	10.9	12.9	0.0	0.0	0.0
306 Sala Regional del Golfo Norte, con sede en Ciudad Victoria, Tamps.	8.2	10.2	12.1	8.2	10.2	12.1	0.0	0.0	0.0

**CUADRO 1**  
**CALENDARIO DE PRESUPUESTO AUTORIZADO, 2012**  
Cifras acumuladas en millones de pesos

Ramo / Entidad / Unidad Responsable	Aprobado (1)			Autorizado <sup>1/</sup> (2)			Diferencias (3)=(2-1)		
	Enero-abril	Enero-Mayo	Enero-junio	Enero-abril	Enero-Mayo	Enero-junio	Enero-abril	Enero-Mayo	Enero-junio
307 Sala Regional Chiapas-Tabasco, con sede en Tuxtla Gutiérrez, Chiapas	7.3	9.1	10.9	7.3	9.1	10.9	0.0	0.0	0.0
308 Sala Regional del Caribe, con sede en Cancún, Quintana Roo	7.9	9.9	11.7	7.9	9.9	11.7	0.0	0.0	0.0
309 Tercera Sala Regional del Norte-Centro II, con sede en la ciudad de Torreón, Estado de Coahuila	7.5	9.3	11.0	7.5	9.3	11.0	0.0	0.0	0.0
310 Tercera Sala Regional del Occidente, con sede en la ciudad de Guadalajara, Estado de Jalisco	7.3	9.2	10.9	7.3	9.2	10.9	0.0	0.0	0.0
311 Tercera Sala Regional del Oriente, con sede en la ciudad de Puebla, Estado de Puebla	8.2	10.3	12.1	8.2	10.3	12.1	0.0	0.0	0.0
400 Oficialía Mayor	1.3	22.0	22.3	1.3	22.0	22.3	0.0	0.0	0.0
410 Dirección General de Recursos Humanos	4.8	6.0	7.0	4.8	6.0	7.0	0.0	0.0	0.0
411 Dirección General de Programación, Organización y Presupuesto	4.5	5.4	6.1	4.5	5.4	6.1	0.0	0.0	0.0
412 Dirección General de Recursos Materiales y Servicios Generales	5.9	7.3	8.6	5.9	7.3	8.6	0.0	0.0	0.0
<b>Ramos Administrativos</b>	<b>305,990.9</b>	<b>386,864.6</b>	<b>475,198.1</b>	<b>317,944.1</b>	<b>401,975.0</b>	<b>492,836.2</b>	<b>11,953.2</b>	<b>15,110.4</b>	<b>17,638.1</b>
<b>02 Presidencia de la República</b>	<b>644.3</b>	<b>805.5</b>	<b>961.4</b>	<b>893.4</b>	<b>1,113.0</b>	<b>1,331.6</b>	<b>249.2</b>	<b>307.5</b>	<b>370.2</b>
<b>Sector Central</b>	<b>644.3</b>	<b>805.5</b>	<b>961.4</b>	<b>893.4</b>	<b>1,113.0</b>	<b>1,331.6</b>	<b>249.2</b>	<b>307.5</b>	<b>370.2</b>
112 Secretaría Particular	29.1	37.0	44.9	40.0	52.5	63.3	11.0	15.5	18.4
113 Coordinación General de Administración	129.9	164.3	196.9	82.0	103.7	135.7	-47.9	-60.6	-61.1
114 Coordinación de Opinión Pública	19.1	23.3	29.8	29.3	40.5	47.3	10.2	17.2	17.4
115 Coordinación de Comunicación Social	35.1	45.7	54.9	50.8	66.9	80.0	15.7	21.2	25.1
127 Coordinación de Gabinetes y Proyectos Especiales	14.7	20.8	24.0	20.0	27.6	31.4	5.3	6.7	7.4
128 Coordinación de Asesores	11.4	14.5	17.6	15.5	19.7	23.7	4.0	5.2	6.1
129 Oficina de la Presidencia de la República	31.7	40.2	48.8	39.6	50.6	60.7	7.9	10.4	11.9
130 Coordinación de Estrategia y Mensaje Gubernamental	22.8	29.5	36.2	30.2	39.4	47.1	7.4	9.9	10.9
131 Conservaduría de Palacio Nacional	2.3	2.9	3.5	12.9	15.0	16.1	10.6	12.2	12.6
132 Órgano Interno de Control	3.9	4.9	6.0	6.0	7.4	8.8	2.1	2.5	2.8
210 Estado Mayor Presidencial	169.9	215.2	258.9	270.8	322.2	376.8	100.9	107.0	117.9
211 Coordinación General de Transportes Aéreos Presidenciales	174.5	207.1	239.9	296.6	367.5	440.8	122.1	160.4	201.0
<b>04 Gobernación</b>	<b>6,505.0</b>	<b>9,723.6</b>	<b>12,019.4</b>	<b>9,522.1</b>	<b>11,791.0</b>	<b>13,131.2</b>	<b>3,017.0</b>	<b>2,067.4</b>	<b>1,111.8</b>
<b>Sector Central</b>	<b>1,844.3</b>	<b>3,043.1</b>	<b>4,265.1</b>	<b>4,812.5</b>	<b>5,065.4</b>	<b>5,338.4</b>	<b>2,968.2</b>	<b>2,022.3</b>	<b>1,073.3</b>
100 Secretaría	24.4	31.1	37.6	27.3	35.2	41.7	2.8	4.1	4.1
111 Dirección General de Comunicación Social	15.2	22.8	34.6	87.1	94.4	105.2	71.9	71.7	70.5
112 Coordinación General de Protección Civil	26.0	39.3	53.6	8.0	14.9	21.4	-18.0	-24.3	-32.2
113 Dirección General de Protección Civil	21.7	30.7	40.0	10.3	13.0	17.7	-11.3	-17.7	-22.3
114 Unidad de Contraloría Interna	9.8	12.4	14.9	10.2	12.8	15.4	0.4	0.5	0.5



**CUADRO 1**  
**CALENDARIO DE PRESUPUESTO AUTORIZADO, 2012**  
Cifras acumuladas en millones de pesos

Ramo / Entidad / Unidad Responsable	Aprobado (1)			Autorizado <sup>1/</sup> (2)			Diferencias (3)=(2-1)		
	Enero-abril	Enero-Mayo	Enero-junio	Enero-abril	Enero-Mayo	Enero-junio	Enero-abril	Enero-Mayo	Enero-junio
115 Dirección General para el Fondo de Desastres Naturales	6.6	8.6	10.6	5.5	7.0	8.5	-1.1	-1.5	-2.1
200 Subsecretaría de Gobierno	974.6	1,933.2	2,891.8	3,827.1	3,829.7	3,832.2	2,852.5	1,896.5	940.4
211 Unidad de Gobierno	35.7	45.3	54.3	57.2	65.9	74.6	21.5	20.6	20.3
212 Unidad para la Atención de Organizaciones Sociales	5.9	7.4	8.9	4.9	6.1	7.3	-1.0	-1.3	-1.7
213 Dirección General de Coordinación con Entidades Federativas	24.3	30.3	36.2	28.9	35.2	40.3	4.5	4.8	4.1
214 Unidad de Enlace Federal	7.5	9.5	11.3	13.7	18.8	22.3	6.2	9.4	11.0
300 Subsecretaría de Enlace Legislativo	8.3	10.7	13.1	5.9	7.5	8.9	-2.4	-3.2	-4.2
310 Dirección General de Estudios Legislativos	3.6	4.5	5.3	2.8	3.3	4.0	-0.8	-1.1	-1.3
311 Unidad de Enlace Legislativo	12.1	15.4	18.6	11.3	14.0	16.5	-0.8	-1.4	-2.0
312 Dirección General de Información Legislativa	3.6	4.6	5.5	2.9	3.7	4.5	-0.7	-0.9	-1.0
400 Subsecretaría de Población, Migración y Asuntos Religiosos	9.1	11.4	13.7	8.2	10.4	12.5	-0.8	-1.0	-1.2
410 Dirección General del Registro Nacional de Población e Identificación Personal	350.7	452.2	568.1	344.2	439.8	554.1	-6.5	-12.4	-14.1
411 Dirección General de Asociaciones Religiosas	16.6	18.5	20.0	6.1	7.6	8.9	-10.5	-10.8	-11.2
500 Unidad para el Desarrollo Político	57.8	60.2	62.3	42.8	44.6	46.0	-15.0	-15.5	-16.3
510 Dirección General de Cultura Democrática y Fomento Cívico	9.9	11.9	14.1	14.6	15.9	17.0	4.8	4.0	2.9
700 Subsecretaría de Normatividad de Medios	7.3	9.1	11.1	6.3	7.8	9.3	-0.9	-1.3	-1.8
710 Dirección General de Radio, Televisión y Cinematografía	34.5	45.3	55.7	30.1	40.1	49.8	-4.4	-5.1	-5.9
711 Dirección General de Normatividad de Comunicación	5.9	7.0	8.1	3.7	4.6	5.4	-2.2	-2.4	-2.7
712 Dirección General de Medios Impresos	3.8	4.8	6.0	3.3	4.2	5.3	-0.5	-0.6	-0.8
800 Oficialía Mayor	16.6	20.8	25.0	8.3	10.3	12.2	-8.3	-10.4	-12.8
810 Dirección General de Recursos Humanos	28.3	36.2	44.8	29.1	36.7	43.8	0.8	0.4	-1.0
811 Dirección General de Programación y Presupuesto	15.1	19.0	22.9	19.6	23.1	26.2	4.5	4.0	3.3
812 Dirección General de Recursos Materiales y Servicios Generales	40.4	57.1	73.9	79.2	108.6	139.2	38.8	51.5	65.3
813 Dirección General de Tecnologías de la Información	19.1	24.7	30.5	64.2	83.9	91.5	45.2	59.2	61.0
900 Subsecretaría de Asuntos Jurídicos y Derechos Humanos	5.5	7.0	8.5	5.2	6.7	8.3	-0.3	-0.2	-0.1
910 Unidad de Asuntos Jurídicos	16.2	20.7	25.0	15.0	18.8	22.4	-1.2	-2.0	-2.6
911 Unidad para la Promoción y Defensa de los Derechos Humanos	22.4	24.2	29.9	24.4	34.2	58.4	2.0	10.0	28.5
912 Dirección General de Compilación y Consulta del Orden Jurídico Nacional	5.9	7.5	9.1	5.1	6.4	7.7	-0.8	-1.0	-1.3
<b>Órganos Desconcentrados</b>	<b>4,603.8</b>	<b>6,606.0</b>	<b>7,654.6</b>	<b>4,589.1</b>	<b>6,573.7</b>	<b>7,606.3</b>	<b>-14.7</b>	<b>-32.3</b>	<b>-48.3</b>

**CUADRO 1**  
**CALENDARIO DE PRESUPUESTO AUTORIZADO, 2012**  
Cifras acumuladas en millones de pesos

Ramo / Entidad / Unidad Responsable	Aprobado (1)			Autorizado <sup>1/</sup> (2)			Diferencias (3)=(2-1)		
	Enero-abril	Enero-Mayo	Enero-junio	Enero-abril	Enero-Mayo	Enero-junio	Enero-abril	Enero-Mayo	Enero-junio
A00 Instituto Nacional para el Federalismo y el Desarrollo Municipal	12.8	16.5	19.9	11.2	14.2	16.9	-1.6	-2.3	-2.9
B00 Archivo General de la Nación	107.7	130.4	146.5	13.8	17.2	17.2	-93.9	-113.2	-129.3
F00 Tribunal Federal de Conciliación y Arbitraje	90.2	114.9	137.4	88.4	112.8	133.1	-1.7	-2.1	-4.2
G00 Secretaría General del Consejo Nacional de Población	15.0	22.1	27.2	18.7	22.5	26.8	3.7	0.4	-0.4
H00 Centro Nacional de Prevención de Desastres	20.6	46.4	60.5	19.6	44.0	58.4	-1.0	-2.4	-2.1
I00 Centro de Investigación y Seguridad Nacional	804.2	1,033.6	1,272.8	858.2	1,092.8	1,340.9	54.0	59.1	68.1
K00 Instituto Nacional de Migración	716.6	827.2	925.7	709.5	814.8	913.8	-7.1	-12.4	-11.9
M00 Secretaría Técnica de la Comisión Calificadora de Publicaciones y Revistas Ilustradas	1.2	1.6	1.9	1.1	1.3	1.6	-0.2	-0.2	-0.3
N00 Coordinación General de la Comisión Mexicana de Ayuda a Refugiados	4.5	5.9	8.3	4.3	5.4	7.4	-0.2	-0.5	-0.9
Q00 Centro de Producción de Programas Informativos y Especiales	30.4	39.3	48.0	43.3	51.7	55.9	12.9	12.4	7.8
U00 Secretaría Técnica del Consejo de Coordinación para la Implementación del Sistema de Justicia Penal	21.5	27.5	301.0	23.4	29.0	301.5	2.0	1.4	0.5
V00 Comisión Nacional para Prevenir y Erradicar la Violencia Contra las Mujeres	23.0	34.6	42.2	32.3	39.6	47.8	9.3	5.1	5.5
W00 Secretariado Ejecutivo del Sistema Nacional de Seguridad Pública	2,756.2	4,305.9	4,663.1	2,765.2	4,328.2	4,685.0	9.0	22.3	21.9
<b>Entidades Apoyadas</b>	<b>57.0</b>	<b>74.5</b>	<b>99.7</b>	<b>120.5</b>	<b>151.9</b>	<b>186.4</b>	<b>63.5</b>	<b>77.4</b>	<b>86.7</b>
EOK Organismo Promotor de Medios Audiovisuales	29.5	38.7	47.8	37.9	43.7	49.2	8.4	5.0	1.4
EZN Archivo General de la Nación	0.0	0.0	0.0	54.0	71.6	86.9	54.0	71.6	86.9
EZQ Consejo Nacional para Prevenir la Discriminación	27.5	35.7	52.0	28.6	36.6	50.4	1.1	0.8	-1.6
<b>05 Relaciones Exteriores</b>	<b>1,743.4</b>	<b>2,141.7</b>	<b>2,573.1</b>	<b>1,991.8</b>	<b>2,543.8</b>	<b>3,460.1</b>	<b>248.4</b>	<b>402.1</b>	<b>887.0</b>
<b>Sector Central</b>	<b>1,705.8</b>	<b>2,094.3</b>	<b>2,516.7</b>	<b>1,941.0</b>	<b>2,483.4</b>	<b>3,390.3</b>	<b>235.2</b>	<b>389.1</b>	<b>873.6</b>
100 Secretaría	16.0	19.9	24.9	16.1	20.3	24.2	0.1	0.4	-0.7
103 Dirección General de Coordinación Política	2.9	3.7	4.5	2.9	3.7	4.5	0.0	0.0	0.0
111 Dirección General de Protocolo	3.8	4.8	5.8	4.1	5.1	6.4	0.2	0.3	0.6
112 Dirección General de Comunicación Social	11.7	13.7	17.9	13.5	15.5	17.7	1.8	1.9	-0.2
121 Consultoría Jurídica	5.8	7.3	8.6	8.3	10.8	212.2	2.5	3.5	203.6
123 Dirección General del Acervo Histórico Diplomático	6.2	8.0	9.6	5.9	7.6	9.0	-0.3	-0.4	-0.6
200 Subsecretaría para América del Norte	321.8	383.5	446.7	255.8	317.1	378.0	-65.9	-66.4	-68.8
210 Dirección General para América del Norte	45.4	54.9	64.3	41.2	48.2	49.7	-4.1	-6.7	-14.7
211 Dirección General de Protección a Mexicanos en el Exterior	60.1	72.8	121.0	57.3	86.6	180.2	-2.8	13.8	59.2
212 Dirección General de Servicios Consulares	4.9	6.2	7.4	256.9	323.3	404.7	252.0	317.1	397.3

**CUADRO 1**  
**CALENDARIO DE PRESUPUESTO AUTORIZADO, 2012**  
Cifras acumuladas en millones de pesos

Ramo / Entidad / Unidad Responsable	Aprobado (1)			Autorizado <sup>1/</sup> (2)			Diferencias (3)=(2-1)		
	Enero-abril	Enero-Mayo	Enero-junio	Enero-abril	Enero-Mayo	Enero-junio	Enero-abril	Enero-Mayo	Enero-junio
300 Subsecretaría para América Latina y el Caribe	160.3	200.6	235.3	124.6	150.8	162.2	-35.7	-49.8	-73.2
310 Dirección General para América Latina y el Caribe	53.3	66.6	80.1	55.3	80.5	84.2	1.9	13.9	4.1
311 Dirección General de Organismos y Mecanismos Regionales Americanos	3.9	4.9	6.1	6.3	7.6	8.8	2.4	2.8	2.7
312 Dirección General del Proyecto de Integración y Desarrollo de Mesoamérica	8.1	9.1	10.0	7.3	8.4	9.3	-0.8	-0.8	-0.8
400 Subsecretaría de Relaciones Exteriores	347.8	426.5	510.8	333.6	403.4	472.9	-14.2	-23.1	-37.8
411 Dirección General para Europa	149.6	180.2	218.0	117.6	165.8	180.4	-32.1	-14.4	-37.5
412 Dirección General para Asia-Pacífico	41.3	48.9	56.4	30.6	37.6	46.1	-10.6	-11.2	-10.3
413 Dirección General para África y Medio Oriente	33.5	41.6	47.5	27.3	32.0	38.6	-6.3	-9.5	-8.8
500 Unidad de Relaciones Económicas y Cooperación Internacional	9.7	11.9	15.7	7.2	8.9	10.4	-2.5	-3.0	-5.4
510 Dirección General de Promoción Económica Internacional	3.5	4.6	5.5	3.7	4.6	5.6	0.2	0.0	0.0
512 Dirección General de Relaciones Económicas Bilaterales	5.0	6.3	7.6	4.9	6.2	7.4	-0.1	-0.1	-0.2
514 Dirección General de Cooperación Técnica y Científica	5.7	7.4	9.6	4.9	6.2	7.5	-0.8	-1.2	-2.2
515 Dirección General de Cooperación Educativa y Cultural	26.0	35.0	40.2	28.2	37.2	42.5	2.3	2.3	2.3
600 Oficialía Mayor	42.4	53.1	63.7	49.8	74.0	97.0	7.4	20.9	33.3
610 Dirección General del Servicio Exterior y de Recursos Humanos	39.3	50.3	59.5	75.4	98.0	209.9	36.1	47.7	150.3
611 Dirección General de Delegaciones	38.3	48.6	57.4	63.2	83.3	108.4	24.9	34.7	51.0
612 Dirección General de Programación, Organización y Presupuesto	18.2	23.3	28.0	20.4	32.9	63.3	2.3	9.6	35.3
613 Dirección General de Bienes Inmuebles y Recursos Materiales	46.1	59.7	70.3	99.1	135.8	165.4	53.0	76.1	95.1
614 Dirección General de Tecnologías de Información e Innovación	32.6	40.6	48.3	41.7	54.9	117.6	9.1	14.3	69.3
615 Órgano Interno de Control	6.6	8.7	10.2	6.5	8.4	10.0	-0.2	-0.3	-0.3
616 Dirección General de Asuntos Jurídicos	7.5	9.6	11.4	7.4	9.4	11.2	-0.2	-0.2	-0.2
800 Subsecretaría para Asuntos Multilaterales y Derechos Humanos	121.3	147.5	173.4	131.6	157.9	184.6	10.3	10.3	11.1
810 Dirección General para Temas Globales	5.2	6.4	7.5	5.5	7.0	8.3	0.4	0.6	0.8
811 Dirección General para la Organización de las Naciones Unidas	15.8	20.0	23.9	19.1	23.0	38.8	3.3	3.0	15.0
812 Dirección General de Derechos Humanos y Democracia	4.5	6.0	7.2	6.2	8.7	10.9	1.7	2.7	3.7

**CUADRO 1**  
**CALENDARIO DE PRESUPUESTO AUTORIZADO, 2012**  
Cifras acumuladas en millones de pesos

Ramo / Entidad / Unidad Responsable	Aprobado (1)			Autorizado <sup>1/</sup> (2)			Diferencias (3)=(2-1)		
	Enero-abril	Enero-Mayo	Enero-junio	Enero-abril	Enero-Mayo	Enero-junio	Enero-abril	Enero-Mayo	Enero-junio
813 Dirección General de Vinculación con las Organizaciones de la Sociedad Civil	1.6	2.0	2.3	1.7	2.3	2.7	0.0	0.3	0.4
<b>Órganos Desconcentrados</b>	<b>37.6</b>	<b>47.4</b>	<b>56.5</b>	<b>50.7</b>	<b>60.4</b>	<b>69.8</b>	<b>13.2</b>	<b>13.1</b>	<b>13.4</b>
B00 Sección Mexicana de la Comisión Internacional de Límites y Aguas entre México y Estados Unidos	16.6	20.8	24.9	16.6	21.0	25.1	0.0	0.2	0.2
C00 Secciones Mexicanas de las Comisiones Internacionales de Límites y Aguas entre México y Guatemala, y entre México y Belice	6.9	8.7	10.4	6.8	8.6	10.2	-0.1	-0.1	-0.1
I00 Instituto Matías Romero	5.2	6.7	8.1	5.1	6.5	8.0	-0.1	-0.1	-0.1
J00 Instituto de los Mexicanos en el Exterior	8.9	11.2	13.1	19.3	20.8	22.5	10.4	9.7	9.4
K00 Agencia Mexicana de Cooperación Internacional para el Desarrollo	0.0	0.0	0.0	2.9	3.5	3.9	2.9	3.5	3.9
<b>06 Hacienda y Crédito Público</b>	<b>16,574.7</b>	<b>20,953.3</b>	<b>25,121.9</b>	<b>20,230.5</b>	<b>25,480.2</b>	<b>29,915.4</b>	<b>3,655.7</b>	<b>4,526.9</b>	<b>4,793.5</b>
<b>Sector Central</b>	<b>1,216.3</b>	<b>1,665.6</b>	<b>1,991.6</b>	<b>3,647.9</b>	<b>4,574.9</b>	<b>4,970.7</b>	<b>2,431.6</b>	<b>2,909.3</b>	<b>2,979.1</b>
100 Secretaría	24.3	31.8	38.4	27.0	34.9	41.2	2.8	3.1	2.8
110 Unidad de Inteligencia Financiera	23.1	30.9	37.4	27.1	35.9	42.6	4.0	5.1	5.2
112 Unidad de Comunicación Social y Vocero	21.4	32.6	43.5	17.2	33.5	56.4	-4.2	0.9	12.9
113 Órgano Interno de Control	16.7	21.5	26.1	19.8	25.2	29.3	3.0	3.7	3.2
114 Unidad de Coordinación con Entidades Federativas	26.1	33.7	41.1	372.4	451.2	526.2	346.3	417.5	485.0
115 Coordinación General de Tecnologías de Información y Comunicaciones	25.7	32.9	40.0	26.4	33.8	40.4	0.7	0.9	0.4
116 Coordinación General de Calidad y Seguridad de la Información	5.8	7.6	9.2	8.4	11.4	14.2	2.6	3.8	5.0
200 Subsecretaría de Hacienda y Crédito Público	21.7	28.2	33.8	22.2	28.6	33.9	0.5	0.5	0.1
210 Unidad de Crédito Público	25.2	32.6	39.3	27.0	34.8	40.5	1.8	2.2	1.2
211 Unidad de Planeación Económica de la Hacienda Pública	22.4	29.3	35.7	23.5	30.5	36.3	1.1	1.2	0.6
212 Unidad de Banca de Desarrollo	16.2	21.4	26.0	17.7	23.0	27.0	1.5	1.6	1.0
213 Unidad de Banca, Valores y Ahorro	18.8	24.6	29.9	21.5	28.0	32.8	2.8	3.4	2.9
214 Unidad de Seguros, Pensiones y Seguridad Social	14.2	18.8	23.1	14.7	19.2	23.5	0.5	0.4	0.4
215 Unidad de Asuntos Internacionales de Hacienda	227.9	359.1	397.9	2,194.6	2,656.4	2,671.5	1,966.7	2,297.3	2,273.6
300 Subsecretaría de Ingresos	22.3	29.1	36.1	20.7	26.8	32.0	-1.7	-2.4	-4.1
310 Unidad de Política de Ingresos	26.5	34.3	41.6	26.8	34.1	40.4	0.2	-0.1	-1.2
311 Unidad de Legislación Tributaria	17.9	23.2	28.3	18.5	24.0	29.0	0.7	0.8	0.7
400 Subsecretaría de Egresos	31.4	40.4	49.2	28.8	37.1	47.5	-2.5	-3.3	-1.8
410 Unidad de Inversiones	29.0	34.5	39.9	17.9	23.4	27.8	-11.1	-11.1	-12.0
411 Unidad de Política y Control Presupuestario	56.1	82.6	104.4	53.5	74.7	99.8	-2.7	-7.9	-4.5

**CUADRO 1**  
**CALENDARIO DE PRESUPUESTO AUTORIZADO, 2012**  
Cifras acumuladas en millones de pesos

Ramo / Entidad / Unidad Responsable	Aprobado (1)			Autorizado <sup>1/</sup> (2)			Diferencias (3)=(2-1)		
	Enero-abril	Enero-Mayo	Enero-junio	Enero-abril	Enero-Mayo	Enero-junio	Enero-abril	Enero-Mayo	Enero-junio
412 Unidad de Contabilidad Gubernamental e Informes sobre la Gestión Pública	22.0	29.1	40.4	24.0	31.7	38.7	2.0	2.6	-1.7
415 Dirección General de Programación y Presupuesto "B"	26.8	34.4	41.6	25.4	32.7	39.5	-1.4	-1.7	-2.1
416 Dirección General de Programación y Presupuesto "A"	23.1	29.8	36.2	24.5	31.4	37.9	1.4	1.6	1.8
418 Dirección General Jurídica de Egresos	9.4	12.7	15.7	11.0	14.2	17.1	1.5	1.4	1.4
500 Procuraduría Fiscal de la Federación	16.3	20.9	24.5	17.6	22.0	25.1	1.2	1.1	0.6
510 Subprocuraduría Fiscal Federal de Legislación y Consulta	12.8	16.9	20.7	13.2	17.3	21.2	0.4	0.4	0.5
511 Subprocuraduría Fiscal Federal de Amparos	34.4	44.9	53.9	37.1	47.9	57.5	2.7	3.0	3.6
512 Subprocuraduría Fiscal Federal de Asuntos Financieros	9.2	12.3	15.1	9.7	12.6	15.3	0.5	0.3	0.2
513 Subprocuraduría Fiscal Federal de Investigaciones	23.2	30.4	36.8	23.4	30.3	36.5	0.1	-0.1	-0.3
600 Tesorería de la Federación	17.5	23.1	27.8	16.9	21.8	25.7	-0.7	-1.3	-2.1
610 Subtesorería de Operación	97.1	126.4	159.5	139.9	170.6	211.1	42.8	44.2	51.5
611 Subtesorería de Contabilidad y Control Operativo	14.0	18.3	22.5	14.6	18.8	22.8	0.6	0.5	0.3
612 Unidad de Vigilancia de Fondos y Valores	23.6	29.9	35.7	22.0	28.1	33.8	-1.6	-1.9	-1.8
613 Dirección General de Procedimientos Legales	10.4	14.0	17.1	11.8	14.9	17.9	1.4	0.9	0.9
700 Oficialía Mayor	26.2	32.2	38.1	16.9	21.5	25.6	-9.2	-10.7	-12.5
710 Dirección General de Recursos Financieros	22.0	28.3	33.9	20.9	27.5	32.7	-1.0	-0.8	-1.2
711 Dirección General de Recursos Humanos	64.1	85.8	99.8	56.3	73.6	90.7	-7.8	-12.1	-9.1
712 Dirección General de Recursos Materiales y Servicios Generales	44.7	56.1	67.5	56.7	75.7	89.3	12.0	19.5	21.8
713 Dirección General de Talleres de Impresión de Estampillas y Valores	21.4	38.3	45.2	79.4	119.7	133.2	58.0	81.4	88.0
715 Dirección General de Promoción Cultural, Obra Pública y Acervo Patrimonial	25.2	32.6	38.7	41.3	95.7	106.7	16.1	63.1	68.0
<b>Órganos Desconcentrados</b>	<b>4,713.3</b>	<b>5,799.0</b>	<b>6,901.1</b>	<b>5,257.4</b>	<b>6,623.1</b>	<b>7,872.1</b>	<b>544.2</b>	<b>824.1</b>	<b>971.0</b>
B00 Comisión Nacional Bancaria y de Valores	365.3	480.3	555.6	495.9	639.9	744.9	130.6	159.7	189.3
C00 Comisión Nacional de Seguros y Fianzas	81.5	97.4	114.5	133.5	159.0	175.4	52.1	61.5	60.9
D00 Comisión Nacional del Sistema de Ahorro para el Retiro	60.9	75.6	89.6	93.8	116.4	158.5	32.8	40.8	68.8
E00 Servicio de Administración Tributaria	4,205.5	5,145.8	6,141.3	4,534.2	5,707.9	6,793.4	328.6	562.1	652.1
<b>Entidades Apoyadas</b>	<b>2,203.3</b>	<b>2,591.1</b>	<b>2,904.7</b>	<b>2,812.0</b>	<b>3,439.6</b>	<b>3,931.2</b>	<b>608.7</b>	<b>848.6</b>	<b>1,026.4</b>
G3A Comisión Nacional para la Protección y Defensa de los Usuarios de Servicios Financieros	175.4	222.7	273.8	179.2	226.1	275.9	3.8	3.4	2.1
GSA Agroasemex, S.A.	645.5	772.5	807.2	957.1	1,324.7	1,439.3	311.6	552.2	632.1
HAN Financiera Rural	167.4	217.4	281.3	167.4	217.4	381.3	0.0	0.0	100.0

**CUADRO 1**  
**CALENDARIO DE PRESUPUESTO AUTORIZADO, 2012**  
Cifras acumuladas en millones de pesos

Ramo / Entidad / Unidad Responsable	Aprobado (1)			Autorizado <sup>1/</sup> (2)			Diferencias (3)=(2-1)		
	Enero-abril	Enero-Mayo	Enero-junio	Enero-abril	Enero-Mayo	Enero-junio	Enero-abril	Enero-Mayo	Enero-junio
HAS Fondo Especial de Asistencia Técnica y Garantía para Créditos Agropecuarios	321.9	321.9	321.9	321.9	321.9	321.9	0.0	0.0	0.0
HAT Fondo de Capitalización e Inversión del Sector Rural	125.0	125.0	125.0	125.0	125.0	125.0	0.0	0.0	0.0
HJO Banco del Ahorro Nacional y Servicios Financieros, S.N.C.	263.1	349.9	431.2	250.8	337.3	418.2	-12.3	-12.6	-12.9
HKA Servicio de Administración y Enajenación de Bienes	505.0	581.6	664.3	810.6	887.2	969.5	305.6	305.6	305.2
<b>No Sectorizadas</b>	<b>8,441.9</b>	<b>10,897.7</b>	<b>13,324.5</b>	<b>8,513.1</b>	<b>10,842.6</b>	<b>13,141.4</b>	<b>71.2</b>	<b>-55.1</b>	<b>-183.1</b>
AYB Comisión Nacional para el Desarrollo de los Pueblos Indígenas	3,462.7	4,889.6	6,239.1	3,349.0	4,642.8	5,838.1	-113.7	-246.7	-401.0
AYG Notimex, Agencia de Noticias del Estado Mexicano	51.2	65.4	78.3	51.2	65.4	78.3	0.0	0.0	0.0
AYI Procuraduría de la Defensa del Contribuyente	136.5	174.9	218.2	130.3	168.7	211.9	-6.2	-6.2	-6.2
AYJ Procuraduría Social de Atención a las Víctimas de Delitos	9.3	13.4	18.3	29.9	44.2	57.7	20.6	30.8	39.4
HDB Comisión Nacional de Vivienda	4,497.4	5,327.1	6,075.8	4,673.3	5,502.8	6,271.5	175.8	175.7	195.7
HHE Instituto Federal de Acceso a la Información y Protección de Datos	162.2	200.4	248.5	162.2	200.4	248.5	0.0	0.0	0.0
HHG Instituto Nacional de las Mujeres	122.6	226.9	446.2	117.2	218.3	435.2	-5.4	-8.7	-11.0
<b>07 Defensa Nacional</b>	<b>17,904.2</b>	<b>22,970.0</b>	<b>27,195.3</b>	<b>17,503.0</b>	<b>22,523.7</b>	<b>26,665.9</b>	<b>-401.1</b>	<b>-446.3</b>	<b>-529.4</b>
<b>Sector Central</b>	<b>17,904.2</b>	<b>22,970.0</b>	<b>27,195.3</b>	<b>17,503.0</b>	<b>22,523.7</b>	<b>26,665.9</b>	<b>-401.1</b>	<b>-446.3</b>	<b>-529.4</b>
110 Dirección General de Administración	1,284.3	1,606.1	1,896.9	1,603.7	2,001.8	2,329.9	319.4	395.6	433.1
111 Jefatura del Estado Mayor de la Defensa Nacional	1,660.7	2,063.5	2,438.2	1,284.0	1,581.7	1,873.1	-376.6	-481.8	-565.1
112 Dirección General de Industria Militar	430.3	522.3	625.3	341.2	421.3	509.7	-89.1	-101.0	-115.6
113 Dirección General de Fábricas de Vestuario y Equipo	256.6	395.0	532.5	271.4	418.7	554.8	14.8	23.6	22.3
114 Dirección General de Justicia Militar	64.4	80.5	95.7	12.7	15.0	17.7	-51.7	-65.4	-78.1
115 Dirección General de Educación Militar y Rectoría de la Universidad del Ejército y Fuerza Aérea	442.8	559.3	659.3	357.1	452.6	526.0	-85.6	-106.7	-133.3
116 Dirección General de Sanidad	1,638.2	2,057.4	2,452.5	1,996.4	2,385.7	2,783.2	358.2	328.2	330.7
117 Dirección General de Ingenieros	708.0	886.1	1,051.2	838.1	1,123.9	1,591.0	130.1	237.8	539.8
120 Comandancia I Región Militar	3,952.7	4,952.8	5,900.4	3,279.4	4,124.0	4,795.6	-673.3	-828.8	-1,104.8
121 Comandancia II Región Militar	539.1	675.6	803.0	539.2	672.3	805.7	0.1	-3.3	2.7
122 Comandancia III Región Militar	350.1	438.4	520.5	374.4	465.4	550.9	24.2	27.0	30.4
123 Comandancia IV Región Militar	327.1	408.8	485.2	458.2	579.2	682.9	131.1	170.3	197.6
124 Comandancia V Región Militar	535.7	671.0	796.7	576.8	714.7	842.4	41.1	43.7	45.8
125 Comandancia VI Región Militar	682.9	856.8	1,017.8	786.0	977.6	1,139.4	103.0	120.9	121.6
126 Comandancia VII Región Militar	723.3	906.9	1,078.2	724.2	915.4	1,069.1	0.8	8.5	-9.0

**CUADRO 1**  
**CALENDARIO DE PRESUPUESTO AUTORIZADO, 2012**  
Cifras acumuladas en millones de pesos

Ramo / Entidad / Unidad Responsable	Aprobado (1)			Autorizado <sup>1/</sup> (2)			Diferencias (3)=(2-1)		
	Enero-abril	Enero-Mayo	Enero-junio	Enero-abril	Enero-Mayo	Enero-junio	Enero-abril	Enero-Mayo	Enero-junio
127 Comandancia VIII Región Militar	522.4	655.8	779.4	349.4	439.2	522.1	-173.0	-216.7	-257.3
128 Comandancia IX Región Militar	347.2	434.4	515.8	365.6	455.5	535.0	18.4	21.1	19.2
129 Comandancia X Región Militar	294.4	368.2	437.1	275.3	341.9	406.4	-19.2	-26.3	-30.7
130 Comandancia XI Región Militar	389.7	487.3	578.7	429.7	527.6	617.2	40.0	40.3	38.5
131 Comandancia XII Región Militar	565.3	709.6	843.4	526.4	660.8	783.9	-39.0	-48.8	-59.5
132 Comandancia de la Fuerza Aérea Mexicana	1,790.8	2,767.5	3,143.1	1,808.1	2,883.3	3,308.4	17.3	115.7	165.3
135 Presidencia del Supremo Tribunal Militar	38.3	47.0	55.3	15.0	18.4	21.3	-23.4	-28.5	-34.1
136 Procuraduría General de Justicia Militar	80.6	100.9	120.9	74.3	92.9	103.1	-6.3	-7.9	-17.8
138 Dirección General de Comunicación Social	100.2	114.7	132.7	75.1	81.3	96.0	-25.1	-33.5	-36.7
139 Dirección General de Derechos Humanos	22.3	25.5	36.9	15.3	19.6	22.4	-7.0	-5.9	-14.5
140 Dirección General de Informática	156.6	178.4	198.5	126.1	153.9	178.5	-30.5	-24.4	-20.0
<b>08 Agricultura, Ganadería, Desarrollo Rural, Pesca y Alimentación</b>	<b>28,872.4</b>	<b>39,131.5</b>	<b>44,869.3</b>	<b>29,305.7</b>	<b>39,174.0</b>	<b>44,641.8</b>	<b>433.3</b>	<b>42.5</b>	<b>-227.6</b>
<b>Sector Central</b>	<b>12,508.8</b>	<b>17,599.1</b>	<b>19,944.9</b>	<b>12,052.0</b>	<b>16,906.2</b>	<b>18,753.5</b>	<b>-456.8</b>	<b>-692.9</b>	<b>-1,191.4</b>
100 Secretaría	32.9	41.2	49.1	32.5	40.0	46.5	-0.5	-1.2	-2.6
110 Coordinación General Jurídica	10.7	13.3	15.8	11.4	14.0	16.6	0.7	0.7	0.8
111 Coordinación General de Comunicación Social	10.2	20.7	22.6	33.7	71.9	73.9	23.5	51.2	51.3
112 Coordinación General de Política Sectorial	288.9	345.6	400.3	11.1	22.3	27.0	-277.8	-323.3	-373.3
113 Coordinación General de Delegaciones	1,604.4	1,608.7	1,613.0	2,131.2	2,452.0	2,468.8	526.7	843.3	855.8
114 Unidad de Contraloría Interna	24.0	30.0	35.4	25.9	31.8	37.3	1.9	1.9	1.9
115 Coordinación General de Enlace y Operación	501.6	502.0	502.4	466.5	466.9	467.3	-35.2	-35.1	-35.1
116 Coordinación General de Ganadería	936.8	1,732.0	2,527.8	2,870.6	3,327.3	3,673.6	1,933.8	1,595.3	1,145.9
121 Delegación en Aguascalientes	11.4	14.5	17.3	12.5	15.8	19.1	1.1	1.3	1.8
122 Delegación en Baja California	19.0	24.1	28.8	20.3	25.6	30.5	1.3	1.5	1.7
123 Delegación en Baja California Sur	12.0	15.2	18.2	12.0	15.3	18.4	0.0	0.1	0.2
124 Delegación en Campeche	13.1	16.5	19.6	14.7	18.6	22.1	1.5	2.1	2.6
125 Delegación en Coahuila	15.7	19.8	23.8	16.8	21.3	25.7	1.1	1.5	1.9
126 Delegación en Colima	15.0	18.9	22.2	14.1	18.2	21.9	-0.9	-0.6	-0.4
127 Delegación en Chiapas	51.3	64.3	76.1	52.4	65.1	78.0	1.1	0.9	1.9
128 Delegación en Chihuahua	29.6	37.2	44.5	29.2	37.1	44.6	-0.4	-0.2	0.1
129 Delegación en el Distrito Federal	9.5	11.8	14.1	9.2	12.1	15.2	-0.3	0.3	1.1
130 Delegación en Durango	21.0	26.5	31.7	23.9	30.3	36.3	2.9	3.8	4.6
131 Delegación en Guanajuato	21.1	26.8	32.2	25.3	32.1	38.3	4.2	5.3	6.0
132 Delegación en Guerrero	29.7	37.6	44.9	34.5	44.1	52.5	4.8	6.5	7.5
133 Delegación en Hidalgo	22.5	28.5	34.1	27.6	35.3	42.4	5.1	6.8	8.2
134 Delegación en Jalisco	30.3	38.0	45.4	36.4	45.8	54.0	6.2	7.8	8.6
135 Delegación en el Estado de México	33.1	41.4	49.1	39.2	50.3	60.1	6.1	8.9	11.1
136 Delegación en Michoacán	37.5	47.1	56.2	36.4	46.9	56.6	-1.1	-0.2	0.4
137 Delegación en Morelos	10.6	13.4	16.2	10.4	13.2	15.9	-0.2	-0.2	-0.3
138 Delegación en Nayarit	17.1	21.5	25.7	20.2	25.8	31.0	3.1	4.3	5.3
139 Delegación en Nuevo León	15.8	20.0	23.7	19.3	24.6	29.4	3.4	4.5	5.8
140 Delegación en Oaxaca	32.0	40.6	48.6	32.2	41.0	49.2	0.2	0.3	0.7
141 Delegación en Puebla	29.7	37.2	44.1	33.8	42.8	50.9	4.1	5.6	6.8

**CUADRO 1**  
**CALENDARIO DE PRESUPUESTO AUTORIZADO, 2012**  
Cifras acumuladas en millones de pesos

Ramo / Entidad / Unidad Responsable	Aprobado (1)			Autorizado <sup>1/</sup> (2)			Diferencias (3)=(2-1)		
	Enero-abril	Enero-Mayo	Enero-junio	Enero-abril	Enero-Mayo	Enero-junio	Enero-abril	Enero-Mayo	Enero-junio
142 Delegación en Querétaro	10.9	13.6	16.2	12.5	15.7	18.3	1.7	2.0	2.2
143 Delegación en Quintana Roo	12.1	15.0	17.7	13.5	17.1	20.2	1.4	2.1	2.6
144 Delegación en San Luis Potosí	20.7	26.1	31.3	20.9	26.3	31.3	0.2	0.3	0.0
145 Delegación en Sinaloa	32.5	42.4	50.5	35.8	46.6	55.7	3.3	4.3	5.1
146 Delegación en Sonora	22.2	28.3	33.9	20.7	26.4	32.3	-1.5	-1.8	-1.6
147 Delegación en Tabasco	20.7	26.5	32.1	22.0	27.5	33.1	1.3	1.0	1.0
148 Delegación en Tamaulipas	32.8	41.6	50.4	35.3	44.6	53.7	2.5	3.0	3.3
149 Delegación en Tlaxcala	13.4	16.8	20.1	14.0	17.6	20.9	0.5	0.8	0.9
150 Delegación en Veracruz	40.7	51.4	61.6	47.5	60.0	71.7	6.8	8.6	10.1
151 Delegación en Yucatán	22.8	29.2	35.6	22.9	29.2	35.8	0.1	0.0	0.2
152 Delegación en Zacatecas	25.7	32.5	38.5	26.0	33.0	39.3	0.3	0.5	0.9
153 Delegación en la Región Lagunera	15.4	19.4	23.2	17.7	22.2	26.8	2.3	2.8	3.6
200 Subsecretaría de Fomento a los Agronegocios	5.2	6.5	7.7	5.1	6.4	7.6	-0.1	-0.1	-0.1
210 Dirección General de Estudios Agropecuarios y Pesqueros	5.3	6.7	8.0	7.7	8.8	10.1	2.3	2.1	2.1
211 Dirección General de Administración de Riesgos y Proyectos de Inversión	1,850.0	1,851.3	1,852.6	1,418.1	1,425.8	1,427.1	-431.9	-425.5	-425.5
212 Dirección General de Apoyo al Financiamiento Rural	421.0	424.6	428.2	140.3	147.7	151.0	-280.7	-276.9	-277.1
300 Subsecretaría de Agricultura	176.4	262.9	264.6	91.5	93.3	95.0	-84.9	-169.6	-169.6
310 Dirección General de Fomento a la Agricultura	791.1	973.3	977.6	1,640.7	2,070.9	2,185.5	849.6	1,097.5	1,207.9
311 Dirección General de Vinculación y Desarrollo Tecnológico	2,187.8	2,947.3	3,382.7	1,453.2	2,163.2	2,681.0	-734.6	-784.0	-701.8
400 Subsecretaría de Desarrollo Rural	4.4	5.6	6.7	4.4	5.6	6.7	0.0	0.0	0.0
410 Dirección General de Apoyos para el Desarrollo Rural	1,325.1	1,326.1	2,088.6	7.0	7.9	8.8	-1,318.1	-1,318.2	-2,079.8
411 Dirección General de Programas Regionales y Organización Rural	3.9	1,052.4	1,053.5	339.0	1,366.4	1,619.6	335.1	313.9	566.1
412 Dirección General de Estudios para el Desarrollo Rural	1,131.2	2,955.3	2,956.1	70.9	1,563.7	1,844.2	-1,060.3	-1,391.6	-1,111.9
413 Dirección General de Servicios Profesionales para el Desarrollo Rural	183.1	183.8	184.6	172.5	180.0	180.8	-10.5	-3.8	-3.7
500 Oficialía Mayor	7.9	43.3	51.9	11.3	46.5	56.2	3.4	3.2	4.3
510 Dirección General de Eficiencia Financiera y Rendición de Cuentas	19.9	25.6	31.1	16.8	21.3	27.6	-3.1	-4.3	-3.5
511 Dirección General de Desarrollo Humano y Profesionalización	113.9	143.7	172.0	133.0	167.2	195.4	19.2	23.5	23.4
512 Dirección General de Proveeduría y Racionalización de Bienes y Servicios	81.5	96.2	110.9	93.4	109.8	128.1	11.9	13.7	17.1
513 Dirección General de Promoción de la Eficiencia y Calidad de los Servicios	44.7	57.2	74.1	55.2	67.8	86.7	10.5	10.6	12.6
<b>Órganos Desconcentrados</b>	<b>14,386.8</b>	<b>18,891.4</b>	<b>21,516.1</b>	<b>14,611.9</b>	<b>19,177.3</b>	<b>21,975.2</b>	<b>225.1</b>	<b>285.9</b>	<b>459.1</b>
B00 Servicio Nacional de Sanidad, Inocuidad y Calidad Agroalimentaria	1,685.3	2,398.3	3,096.8	1,827.7	2,680.9	3,151.4	142.3	282.6	54.6



**CUADRO 1**  
**CALENDARIO DE PRESUPUESTO AUTORIZADO, 2012**  
Cifras acumuladas en millones de pesos

Ramo / Entidad / Unidad Responsable	Aprobado (1)			Autorizado <sup>1/</sup> (2)			Diferencias (3)=(2-1)		
	Enero-abril	Enero-Mayo	Enero-junio	Enero-abril	Enero-Mayo	Enero-junio	Enero-abril	Enero-Mayo	Enero-junio
C00 Servicio Nacional de Inspección y Certificación de Semillas	18.2	23.7	27.7	28.1	33.0	36.3	9.8	9.3	8.5
D00 Colegio Superior Agropecuario del Estado de Guerrero	25.5	36.7	46.7	25.4	36.6	46.7	-0.1	-0.1	-0.1
F00 Apoyos y Servicios a la Comercialización Agropecuaria	11,392.2	14,876.5	16,530.8	11,742.1	15,198.2	17,296.0	349.9	321.8	765.1
G00 Servicio de Información Agroalimentaria y Pesquera	285.6	326.0	337.0	293.8	337.1	348.1	8.3	11.1	11.1
H00 Instituto Nacional de Pesca	302.0	348.1	393.2	198.7	241.6	279.5	-103.3	-106.5	-113.7
I00 Comisión Nacional de Acuacultura y Pesca	678.0	882.1	1,083.7	496.2	649.8	817.2	-181.8	-232.3	-266.5
<b>Entidades Apoyadas</b>	<b>1,976.8</b>	<b>2,641.0</b>	<b>3,408.4</b>	<b>2,641.8</b>	<b>3,090.6</b>	<b>3,913.1</b>	<b>665.0</b>	<b>449.5</b>	<b>504.7</b>
A11 Universidad Autónoma Chapingo	560.4	772.1	998.8	629.4	841.1	1,032.2	69.0	69.0	33.3
AFU Comité Nacional para el Desarrollo Sustentable de la Caña de Azúcar	23.5	24.5	25.5	18.3	19.3	20.2	-5.2	-5.2	-5.2
I6L Fideicomiso de Riesgo Compartido	627.7	872.4	1,209.8	296.8	329.6	762.1	-330.9	-542.9	-447.6
I6U Fondo de Empresas Expropiadas del Sector Azucarero	2.9	3.6	4.3	4.5	5.1	5.9	1.5	1.5	1.5
I9H Instituto Nacional para el Desarrollo de Capacidades del Sector Rural, A.C.	13.0	16.0	18.9	13.3	19.1	21.7	0.3	3.1	2.8
IZC Colegio de Postgraduados	334.2	421.8	498.6	334.2	421.8	498.6	0.0	0.0	0.0
IZI Comisión Nacional de las Zonas Áridas	20.3	24.3	28.2	976.7	980.6	993.7	956.4	956.4	965.5
JAG Instituto Nacional de Investigaciones Forestales, Agrícolas y Pecuarias	394.8	506.4	624.3	368.7	474.0	578.7	-26.1	-32.4	-45.6
<b>09 Comunicaciones y Transportes</b>	<b>24,168.6</b>	<b>29,476.3</b>	<b>38,737.1</b>	<b>28,055.3</b>	<b>33,291.1</b>	<b>42,506.4</b>	<b>3,886.7</b>	<b>3,814.9</b>	<b>3,769.2</b>
<b>Sector Central</b>	<b>21,885.0</b>	<b>26,791.0</b>	<b>35,625.3</b>	<b>24,484.2</b>	<b>29,287.4</b>	<b>38,068.4</b>	<b>2,599.2</b>	<b>2,496.4</b>	<b>2,443.1</b>
100 Secretaría	40.1	50.1	60.0	13.6	17.7	21.6	-26.4	-32.4	-38.4
102 Dirección General de Vinculación	7.2	8.9	10.6	4.1	5.3	7.0	-3.1	-3.6	-3.6
110 Unidad de Asuntos Jurídicos	27.2	33.9	40.4	24.6	31.1	37.6	-2.6	-2.8	-2.8
111 Dirección General de Comunicación Social	77.3	82.2	88.0	72.7	78.1	84.2	-4.5	-4.2	-3.8
112 Órgano Interno de Control	19.7	25.0	30.1	15.8	20.8	25.7	-3.9	-4.2	-4.4
114 Dirección General de Planeación	7.3	9.4	11.3	5.5	7.3	8.9	-1.8	-2.1	-2.3
200 Subsecretaría de Infraestructura	10.7	13.4	16.0	8.0	10.1	12.7	-2.7	-3.3	-3.2
210 Dirección General de Carreteras	456.8	638.3	1,105.7	154.5	219.0	324.9	-302.3	-419.3	-780.7
211 Dirección General de Conservación de Carreteras	421.0	708.0	879.6	282.0	501.7	651.4	-139.0	-206.3	-228.2
212 Dirección General de Servicios Técnicos	69.8	99.5	129.5	46.0	77.1	109.5	-23.8	-22.5	-20.0
214 Dirección General de Desarrollo Carretero	26.9	40.4	55.2	774.3	787.2	802.0	747.4	746.8	746.8
300 Subsecretaría de Transporte	11.3	14.3	16.9	14.5	17.6	20.2	3.2	3.3	3.3
310 Dirección General de Aeronáutica Civil	147.7	183.0	212.7	155.2	189.9	219.0	7.5	6.9	6.3
311 Dirección General de Transporte Ferroviario y Multimodal	3,158.1	3,165.1	3,236.3	2,148.7	2,240.1	2,387.4	-1,009.4	-925.0	-848.9

**CUADRO 1**  
**CALENDARIO DE PRESUPUESTO AUTORIZADO, 2012**  
Cifras acumuladas en millones de pesos

Ramo / Entidad / Unidad Responsable	Aprobado (1)			Autorizado <sup>1/</sup> (2)			Diferencias (3)=(2-1)		
	Enero-abril	Enero-Mayo	Enero-junio	Enero-abril	Enero-Mayo	Enero-junio	Enero-abril	Enero-Mayo	Enero-junio
312 Dirección General de Autotransporte Federal	41.7	60.3	83.1	29.2	45.3	68.2	-12.5	-15.0	-14.8
313 Dirección General de Protección y Medicina Preventiva en el Transporte	50.5	83.2	95.1	42.1	73.9	86.1	-8.4	-9.3	-9.0
400 Subsecretaría de Comunicaciones	1,913.8	2,368.4	2,919.4	1,542.5	2,076.6	2,724.1	-371.3	-291.8	-195.3
411 Dirección General de Política de Telecomunicaciones y de Radiodifusión	31.2	39.5	46.9	73.5	81.1	88.4	42.2	41.6	41.5
414 Unidad de la Red Privada del Gobierno Federal	3.5	4.7	5.6	2.9	4.3	6.5	-0.7	-0.4	0.9
415 Coordinación de la Sociedad de la Información y el Conocimiento	2,249.5	2,251.7	2,253.7	5,246.0	5,247.9	5,249.9	2,996.5	2,996.2	2,996.3
500 Coordinación General de Puertos y Marina Mercante	7.7	9.7	11.5	7.5	10.9	12.8	-0.2	1.3	1.3
510 Dirección General de Puertos	498.5	600.4	696.4	500.7	603.1	670.1	2.2	2.7	-26.3
511 Dirección General de Marina Mercante	47.5	63.5	74.9	41.9	73.3	84.6	-5.6	9.8	9.7
512 Dirección General de Fomento y Administración Portuaria	9.6	12.0	14.2	8.1	11.7	13.9	-1.5	-0.3	-0.3
600 Coordinación General de Centros SCT	4.9	6.1	7.3	4.6	6.4	8.3	-0.3	0.2	1.0
611 Dirección General de Evaluación	7.0	9.2	11.0	11.8	14.0	16.0	4.8	4.8	5.0
621 Centro SCT Aguascalientes	219.1	282.5	402.9	280.6	348.0	448.9	61.6	65.5	46.0
622 Centro SCT Baja California	427.3	502.5	668.3	382.7	448.0	610.7	-44.6	-54.5	-57.6
623 Centro SCT Baja California Sur	410.8	534.0	696.5	627.1	758.9	925.8	216.3	224.9	229.2
624 Centro SCT Campeche	410.3	506.2	693.8	556.3	671.2	891.7	146.0	165.0	197.8
625 Centro SCT Coahuila	279.0	384.2	635.2	288.8	388.1	631.4	9.8	3.9	-3.7
626 Centro SCT Colima	529.4	662.3	868.8	211.9	292.0	486.4	-317.5	-370.4	-382.3
627 Centro SCT Chiapas	705.2	864.0	1,148.0	504.5	673.2	1,028.2	-200.6	-190.9	-119.8
628 Centro SCT Chihuahua	579.4	701.2	888.6	472.7	606.9	848.4	-106.7	-94.3	-40.2
630 Centro SCT Durango	319.8	489.7	744.9	339.8	486.8	708.0	20.0	-2.9	-36.9
631 Centro SCT Guanajuato	829.7	1,185.2	1,490.5	728.3	948.0	1,200.2	-101.4	-237.2	-290.3
632 Centro SCT Guerrero	358.3	454.9	717.4	421.3	515.2	765.2	63.0	60.3	47.7
633 Centro SCT Hidalgo	296.2	357.9	594.5	305.7	373.4	606.3	9.5	15.5	11.8
634 Centro SCT Jalisco	665.6	858.0	1,262.2	719.4	915.8	1,387.8	53.8	57.9	125.6
635 Centro SCT México	544.9	686.4	1,109.5	922.8	1,064.1	1,521.1	377.9	377.8	411.6
636 Centro SCT Michoacán	469.2	646.2	933.5	473.9	620.1	876.6	4.7	-26.1	-56.9
637 Centro SCT Morelos	202.8	240.6	352.1	288.2	333.8	472.6	85.4	93.3	120.5
638 Centro SCT Nayarit	193.8	220.9	335.8	197.2	232.0	357.1	3.5	11.1	21.3
639 Centro SCT Nuevo León	529.5	641.5	1,028.3	466.9	640.8	1,041.6	-62.6	-0.7	13.2
640 Centro SCT Oaxaca	591.7	782.1	1,130.9	418.5	589.4	998.0	-173.2	-192.7	-132.9
641 Centro SCT Puebla	316.5	405.6	694.3	239.0	334.8	561.9	-77.5	-70.7	-132.4
642 Centro SCT Querétaro	152.9	193.0	311.5	141.1	192.8	322.8	-11.8	-0.2	11.3
643 Centro SCT Quintana Roo	317.4	373.9	501.9	205.9	298.9	458.2	-111.4	-75.0	-43.7
644 Centro SCT San Luis Potosí	355.4	497.3	721.5	482.8	618.5	811.7	127.4	121.1	90.2
645 Centro SCT Sinaloa	320.6	416.2	609.8	304.9	360.8	555.5	-15.8	-55.4	-54.4
646 Centro SCT Sonora	448.3	591.7	859.1	542.1	703.1	954.9	93.8	111.3	95.9
647 Centro SCT Tabasco	329.7	398.2	615.2	528.1	596.9	910.7	198.4	198.7	295.4
648 Centro SCT Tamaulipas	285.1	393.1	653.6	312.4	411.4	654.6	27.2	18.3	1.1
649 Centro SCT Tlaxcala	190.2	240.7	366.4	200.4	252.7	390.1	10.2	12.0	23.8
650 Centro SCT Veracruz	429.5	580.4	852.4	617.6	787.2	1,026.1	188.1	206.8	173.7
651 Centro SCT Yucatán	283.6	355.0	502.2	378.2	471.4	611.9	94.5	116.4	109.7
652 Centro SCT Zacatecas	308.8	422.5	706.1	385.2	496.3	777.9	76.4	73.8	71.8

**CUADRO 1**  
**CALENDARIO DE PRESUPUESTO AUTORIZADO, 2012**  
Cifras acumuladas en millones de pesos

Ramo / Entidad / Unidad Responsable	Aprobado (1)			Autorizado <sup>1/</sup> (2)			Diferencias (3)=(2-1)		
	Enero-abril	Enero-Mayo	Enero-junio	Enero-abril	Enero-Mayo	Enero-junio	Enero-abril	Enero-Mayo	Enero-junio
700 Oficialía Mayor	8.7	10.9	12.9	7.9	10.3	13.0	-0.7	-0.5	0.0
710 Dirección General de Programación, Organización y Presupuesto	23.3	30.4	36.0	22.6	29.7	36.7	-0.8	-0.7	0.7
711 Dirección General de Recursos Humanos	69.6	120.4	147.7	74.8	110.4	139.3	5.2	-10.0	-8.4
712 Dirección General de Recursos Materiales	52.3	64.0	74.0	60.2	79.3	91.0	7.9	15.3	16.9
713 Unidad de Tecnologías de Información y Comunicaciones	84.9	116.9	147.6	144.1	175.4	204.9	59.2	58.6	57.2
<b>Órganos Desconcentrados</b>	<b>1,094.9</b>	<b>1,331.0</b>	<b>1,547.6</b>	<b>1,161.9</b>	<b>1,407.3</b>	<b>1,624.8</b>	<b>67.0</b>	<b>76.2</b>	<b>77.2</b>
A00 Instituto Mexicano del Transporte	42.1	55.0	66.0	70.4	83.2	97.2	28.3	28.2	31.1
C00 Servicios a la Navegación en el Espacio Aéreo Mexicano	824.7	987.9	1,125.2	876.2	1,049.3	1,184.7	51.5	61.4	59.5
D00 Comisión Federal de Telecomunicaciones	228.1	288.1	356.3	215.3	274.8	342.9	-12.8	-13.4	-13.4
<b>Entidades Apoyadas</b>	<b>1,188.7</b>	<b>1,354.3</b>	<b>1,564.2</b>	<b>2,409.2</b>	<b>2,596.5</b>	<b>2,813.2</b>	<b>1,220.5</b>	<b>1,242.3</b>	<b>1,248.9</b>
J0U Caminos y Puentes Federales de Ingresos y Servicios Conexos	68.0	104.9	144.0	68.0	104.9	144.0	0.0	0.0	0.0
J2P Administración Portuaria Integral de Dos Bocas, S.A. de C.V.	0.0	0.0	0.0	20.3	20.3	20.3	20.3	20.3	20.3
J2W Administración Portuaria Integral de Topolobampo, S.A. de C.V.	11.0	17.0	23.5	0.0	0.0	6.5	-11.0	-17.0	-17.0
J3A Administración Portuaria Integral de Lázaro Cárdenas, S.A. de C.V.	0.0	0.0	0.0	137.2	137.2	137.2	137.2	137.2	137.2
J3C Administración Portuaria Integral de Puerto Madero, S.A. de C.V.	8.7	14.4	16.7	8.7	14.4	16.7	0.0	0.0	0.0
J3F Administración Portuaria Integral de Coatzacoalcos, S.A. de C.V.	17.0	24.0	31.0	17.0	24.0	31.0	0.0	0.0	0.0
J3G Administración Portuaria Integral de Salina Cruz, S.A. de C.V.	44.1	56.6	68.4	93.2	120.2	132.4	49.1	63.6	64.0
J3L Ferrocarril del Istmo de Tehuantepec, S.A. de C.V.	44.7	49.7	54.1	78.9	83.9	88.3	34.2	34.2	34.2
J4V Fideicomiso de Formación y Capacitación para el Personal de la Marina Mercante Nacional	21.2	26.3	30.7	21.2	26.3	30.7	0.0	0.0	0.0
J9E Servicio Postal Mexicano	346.2	429.0	548.5	890.2	990.7	1,123.7	544.1	561.7	575.2
JZL Aeropuertos y Servicios Auxiliares	0.0	0.0	0.0	75.4	75.4	75.4	75.4	75.4	75.4
JZN Agencia Espacial Mexicana	15.2	19.6	34.7	0.0	0.0	0.2	-15.2	-19.6	-34.5
KCZ Telecomunicaciones de México	612.7	612.7	612.7	999.1	999.1	1,006.9	386.4	386.4	394.2
<b>10 Economía</b>	<b>10,303.1</b>	<b>11,009.5</b>	<b>12,236.9</b>	<b>10,407.2</b>	<b>12,450.0</b>	<b>13,679.8</b>	<b>104.1</b>	<b>1,440.5</b>	<b>1,442.9</b>
<b>Sector Central</b>	<b>8,330.2</b>	<b>8,737.8</b>	<b>9,699.3</b>	<b>8,319.5</b>	<b>8,738.1</b>	<b>9,650.4</b>	<b>-10.7</b>	<b>0.3</b>	<b>-48.9</b>
100 Secretaría	58.6	71.3	83.9	59.0	68.6	80.3	0.4	-2.7	-3.6
102 Coordinación General del Programa Nacional de Financiamiento al Microempresario	249.6	381.4	494.5	245.3	376.2	488.3	-4.3	-5.2	-6.2
104 Unidad de Contraloría Interna	8.9	11.5	13.8	9.1	11.6	13.9	0.1	0.1	0.1
110 Unidad de Asuntos Jurídicos	15.4	19.6	25.0	14.0	18.8	22.3	-1.3	-0.8	-2.7

**CUADRO 1**  
**CALENDARIO DE PRESUPUESTO AUTORIZADO, 2012**  
Cifras acumuladas en millones de pesos

Ramo / Entidad / Unidad Responsable	Aprobado (1)			Autorizado <sup>1/</sup> (2)			Diferencias (3)=(2-1)			
	Enero-abril	Enero-Mayo	Enero-junio	Enero-abril	Enero-Mayo	Enero-junio	Enero-abril	Enero-Mayo	Enero-junio	
120	Coordinación General de Delegaciones Federales	13.1	17.1	22.6	10.4	13.8	17.2	-2.8	-3.3	-5.3
121	Delegación en Aguascalientes	2.2	2.8	3.3	2.0	2.3	2.8	-0.2	-0.4	-0.5
122	Delegación en Baja California	1.6	2.0	2.3	1.5	1.9	2.2	-0.1	-0.1	-0.1
123	Delegación en Baja California Sur	1.9	2.3	2.8	1.9	2.4	2.9	0.0	0.1	0.1
124	Delegación en Campeche	1.7	2.1	2.5	1.6	2.0	2.4	-0.1	-0.1	-0.1
125	Delegación en Coahuila	2.8	3.5	4.1	3.3	4.0	4.7	0.5	0.6	0.6
126	Delegación en Colima	1.8	2.3	2.7	1.7	2.1	2.5	-0.1	-0.2	-0.3
127	Delegación en Chiapas	2.3	2.8	3.4	2.0	2.6	3.1	-0.2	-0.2	-0.3
128	Delegación en Chihuahua	3.0	3.7	4.4	2.9	3.5	4.3	-0.1	-0.2	-0.1
129	Delegación en Distrito Federal	4.1	5.1	6.1	3.7	4.5	5.3	-0.4	-0.6	-0.8
130	Delegación en Durango	2.1	2.8	3.3	2.1	2.7	3.2	0.0	0.0	-0.1
131	Delegación en Guanajuato	1.7	2.2	2.7	1.7	2.0	2.4	-0.1	-0.2	-0.3
132	Delegación en Guerrero	1.9	2.5	2.9	1.8	2.4	2.9	-0.1	0.0	-0.1
133	Delegación en Hidalgo	1.9	2.4	2.9	1.5	1.9	2.3	-0.4	-0.5	-0.6
134	Delegación en Jalisco	3.5	4.4	5.2	3.4	4.3	5.1	-0.1	-0.1	-0.1
135	Delegación en México	2.7	3.5	4.1	2.5	3.2	3.8	-0.2	-0.3	-0.2
136	Delegación en Michoacán	2.6	3.3	3.9	2.3	2.9	3.4	-0.3	-0.4	-0.4
137	Delegación en Morelos	2.0	2.5	3.0	2.0	2.5	3.0	0.0	-0.1	-0.1
138	Delegación en Nayarit	1.9	2.4	2.8	1.8	2.2	2.6	-0.2	-0.2	-0.2
139	Delegación en Nuevo León	4.7	5.9	7.1	5.5	6.7	8.0	0.8	0.7	0.9
140	Delegación en Oaxaca	1.8	2.3	2.7	2.1	2.6	3.0	0.2	0.3	0.3
141	Delegación en Puebla	4.0	5.1	6.0	4.0	5.0	6.0	-0.1	-0.1	0.0
142	Delegación en Querétaro	2.8	3.6	4.2	2.7	3.3	3.9	-0.1	-0.3	-0.4
143	Delegación en Quintana Roo	1.2	1.4	1.7	1.1	1.3	1.6	-0.1	-0.1	-0.1
144	Delegación en San Luis Potosí	1.7	2.1	2.5	1.8	2.2	2.6	0.1	0.2	0.2
145	Delegación en Sinaloa	3.2	3.9	4.6	3.1	3.6	4.2	-0.2	-0.3	-0.4
146	Delegación en Sonora	3.1	3.9	4.7	3.0	3.8	4.5	-0.1	-0.1	-0.1
147	Delegación en Tabasco	1.9	2.4	2.8	1.8	2.2	2.6	-0.1	-0.1	-0.2
148	Delegación en Tamaulipas	1.2	1.5	1.8	1.1	1.4	1.7	0.0	-0.1	-0.1
149	Delegación en Tlaxcala	1.7	2.3	2.7	1.7	2.2	2.6	-0.1	-0.1	-0.1
150	Delegación en Veracruz	2.0	2.5	3.0	1.8	2.2	2.7	-0.2	-0.3	-0.4
151	Delegación en Yucatán	2.4	3.0	3.5	2.3	2.9	3.4	-0.1	-0.1	-0.1
152	Delegación en Zacatecas	2.0	2.6	3.0	2.0	2.5	3.0	0.0	0.0	0.0
154	Subdelegación en Tijuana	2.2	2.8	3.4	2.1	2.7	3.2	-0.1	-0.2	-0.2
155	Subdelegación en Piedras Negras	1.1	1.4	1.7	0.9	1.1	1.4	-0.2	-0.3	-0.3
156	Subdelegación en Torreón	1.4	1.8	2.1	1.3	1.7	2.0	-0.1	-0.1	-0.1
157	Subdelegación en Tapachula	0.9	1.1	1.3	0.8	1.1	1.2	-0.1	-0.1	-0.1
158	Subdelegación en Ciudad Juárez	2.2	2.7	3.2	2.0	2.5	3.0	-0.2	-0.2	-0.2
159	Subdelegación en Gómez Palacio	0.9	1.1	1.3	0.8	1.0	1.2	-0.1	-0.1	-0.1
160	Subdelegación en Celaya	0.8	1.1	1.3	0.7	1.0	1.1	-0.1	-0.1	-0.2
161	Subdelegación en Chilpancingo	1.0	1.2	1.5	0.9	1.0	1.2	-0.1	-0.2	-0.3
162	Subdelegación en Cancún	1.2	1.6	1.8	1.2	1.6	1.8	0.0	0.0	0.0
163	Subdelegación en Ciudad Obregón	0.9	1.1	1.3	0.8	1.0	1.1	-0.1	-0.1	-0.1
164	Subdelegación en Nogales	1.0	1.3	1.5	1.0	1.2	1.4	-0.1	-0.1	-0.1
165	Subdelegación en San Luis Río Colorado	0.8	1.0	1.2	0.7	0.9	1.0	-0.1	-0.1	-0.2
166	Subdelegación en Matamoros	0.9	1.1	1.3	0.8	1.0	1.2	-0.1	-0.1	-0.1
167	Subdelegación en Nuevo Laredo	0.7	0.9	1.0	0.6	0.7	0.9	-0.1	-0.1	-0.2

**CUADRO 1**  
**CALENDARIO DE PRESUPUESTO AUTORIZADO, 2012**  
Cifras acumuladas en millones de pesos

Ramo / Entidad / Unidad Responsable	Aprobado (1)			Autorizado <sup>1/</sup> (2)			Diferencias (3)=(2-1)		
	Enero-abril	Enero-Mayo	Enero-junio	Enero-abril	Enero-Mayo	Enero-junio	Enero-abril	Enero-Mayo	Enero-junio
168 Subdelegación en Reynosa	1.4	1.8	2.2	1.4	1.7	2.0	-0.1	-0.1	-0.1
169 Subdelegación en Tampico	1.0	1.2	1.4	0.9	1.1	1.3	-0.1	-0.1	-0.1
170 Subdelegación en Coatzacoalcos	1.0	1.2	1.5	0.9	1.1	1.3	-0.1	-0.1	-0.1
171 Subdelegación en Poza Rica	1.1	1.4	1.6	1.0	1.2	1.5	-0.1	-0.1	-0.2
172 Subdelegación en el Puerto de Veracruz	1.3	1.7	2.0	1.2	1.5	1.8	-0.1	-0.2	-0.2
200 Subsecretaría para la Pequeña y Mediana Empresa	6,838.7	6,848.5	6,963.8	6,821.8	6,838.7	6,963.9	-16.8	-9.8	0.1
210 Dirección General de Capacitación e Innovación Tecnológica	110.5	112.2	113.8	110.1	111.9	113.4	-0.4	-0.3	-0.3
211 Dirección General de Promoción Empresarial	4.8	5.9	7.0	4.5	5.5	6.6	-0.3	-0.4	-0.4
212 Dirección General de Desarrollo Empresarial y Oportunidades de Negocio	124.4	180.5	382.0	83.0	137.6	279.6	-41.4	-42.9	-102.3
213 Dirección General de Oferta Exportable	6.6	7.7	8.6	6.6	7.6	8.5	0.0	-0.1	-0.1
300 Subsecretaría de Competitividad y Normatividad	40.4	45.8	57.5	33.1	39.2	44.2	-7.2	-6.6	-13.3
312 Dirección General de Normas	20.1	25.0	31.3	16.0	22.0	29.5	-4.1	-3.0	-1.9
315 Dirección General de Inversión Extranjera	12.3	16.2	21.4	9.7	13.0	16.4	-2.6	-3.2	-5.0
316 Dirección General de Normatividad Mercantil	32.7	42.9	56.0	30.2	40.4	52.8	-2.4	-2.5	-3.2
317 Secretariado Técnico de la Competitividad	32.1	79.1	102.7	67.8	115.3	153.3	35.7	36.2	50.5
400 Subsecretaría de Industria y Comercio	13.9	17.8	23.1	14.1	18.0	22.0	0.1	0.2	-1.1
410 Dirección General de Comercio Interior y Economía Digital	328.8	334.7	656.7	370.2	384.1	715.6	41.5	49.4	59.0
412 Dirección General de Industrias Básicas	11.7	14.8	19.5	10.7	13.6	16.4	-1.0	-1.2	-3.1
414 Dirección General de Comercio Exterior	13.0	16.8	21.7	14.0	17.8	21.2	1.1	1.0	-0.5
415 Dirección General de Industrias Pesadas y de Alta Tecnología	14.4	18.1	23.2	18.4	21.7	24.8	4.0	3.6	1.6
416 Unidad de Prácticas Comerciales Internacionales	18.4	23.6	30.3	19.1	25.1	31.7	0.7	1.6	1.4
420 Coordinación General de Minería	6.8	8.9	12.4	5.6	7.9	9.6	-1.1	-1.0	-2.8
421 Dirección General de Minas	14.1	19.6	26.6	9.5	14.7	19.6	-4.6	-4.9	-7.1
422 Dirección General de Promoción Minera	9.9	12.6	16.5	8.2	10.8	12.9	-1.8	-1.8	-3.6
500 Subsecretaría de Comercio Exterior	48.8	61.2	74.2	43.0	55.9	68.5	-5.8	-5.3	-5.7
510 Dirección General de Negociaciones Multilaterales y Regionales	59.9	62.1	65.9	58.6	62.6	64.6	-1.3	0.5	-1.3
511 Dirección General de Consultoría Jurídica de Negociaciones	12.2	16.5	22.1	13.4	18.0	22.3	1.2	1.5	0.2
512 Unidad de Coordinación de Negociaciones Internacionales	15.5	19.7	25.4	14.5	17.9	20.9	-1.0	-1.8	-4.4
513 Dirección General de Política Comercial	6.8	8.7	12.2	6.2	8.3	10.2	-0.6	-0.4	-2.0

**CUADRO 1**  
**CALENDARIO DE PRESUPUESTO AUTORIZADO, 2012**  
Cifras acumuladas en millones de pesos

Ramo / Entidad / Unidad Responsable	Aprobado (1)			Autorizado <sup>1/</sup> (2)			Diferencias (3)=(2-1)		
	Enero-abril	Enero-Mayo	Enero-junio	Enero-abril	Enero-Mayo	Enero-junio	Enero-abril	Enero-Mayo	Enero-junio
514 Dirección General de Evaluación y Seguimiento de Negociaciones	7.2	9.4	13.4	6.2	8.3	11.1	-1.0	-1.1	-2.3
700 Oficialía Mayor	12.2	15.4	18.2	14.9	18.4	21.9	2.7	3.1	3.7
710 Dirección General de Recursos Humanos	33.0	41.9	50.7	30.1	38.4	47.3	-2.8	-3.5	-3.4
711 Dirección General de Recursos Materiales y Servicios Generales	12.9	17.0	20.1	24.8	29.5	45.2	11.9	12.5	25.1
712 Dirección General de Programación, Organización y Presupuesto	12.5	15.8	18.8	12.0	15.3	18.2	-0.5	-0.6	-0.6
713 Dirección General de Informática	12.9	16.2	19.2	11.8	15.0	17.6	-1.1	-1.2	-1.6
<b>Órganos Desconcentrados</b>	<b>388.9</b>	<b>501.2</b>	<b>594.6</b>	<b>499.2</b>	<b>1,950.3</b>	<b>2,048.4</b>	<b>110.3</b>	<b>1,449.1</b>	<b>1,453.8</b>
A00 Comisión Federal de Competencia	63.1	83.0	103.2	57.7	76.0	94.7	-5.4	-7.1	-8.5
B00 Comisión Federal de Mejora Regulatoria	24.1	30.1	36.8	23.2	29.1	35.9	-0.9	-0.9	-0.9
C00 Coordinación General del Programa Nacional de Apoyo para las Empresas de Solidaridad	301.7	388.1	454.6	418.3	1,845.2	1,917.8	116.6	1,457.1	1,463.2
<b>Entidades Apoyadas</b>	<b>1,584.0</b>	<b>1,770.4</b>	<b>1,943.0</b>	<b>1,588.5</b>	<b>1,761.5</b>	<b>1,980.9</b>	<b>4.5</b>	<b>-8.9</b>	<b>37.9</b>
K2H Centro Nacional de Metrología	89.9	108.3	127.1	105.1	121.0	137.3	15.2	12.7	10.2
K2W ProMéxico	349.2	424.4	499.9	398.2	472.3	610.7	48.9	48.0	110.8
LAT Procuraduría Federal del Consumidor	279.0	351.1	416.8	251.8	314.5	367.0	-27.1	-36.6	-49.9
LAU Servicio Geológico Mexicano	865.9	886.7	899.2	833.4	853.7	866.0	-32.5	-33.0	-33.3
<b>11 Educación Pública</b>	<b>82,342.6</b>	<b>103,084.5</b>	<b>132,127.0</b>	<b>86,948.6</b>	<b>107,724.0</b>	<b>136,676.7</b>	<b>4,606.0</b>	<b>4,639.5</b>	<b>4,549.7</b>
<b>Sector Central</b>	<b>52,079.5</b>	<b>64,861.1</b>	<b>84,644.6</b>	<b>56,444.4</b>	<b>69,328.5</b>	<b>88,922.7</b>	<b>4,364.9</b>	<b>4,467.5</b>	<b>4,278.1</b>
100 Secretaría	23.7	28.9	33.7	26.9	33.7	39.8	3.2	4.9	6.2
110 Dirección General de Comunicación Social	46.1	50.5	54.6	91.3	94.3	97.4	45.2	43.8	42.8
111 Dirección General de Asuntos Jurídicos	11.7	14.5	17.3	13.1	16.5	19.7	1.4	1.9	2.4
112 Dirección General de Relaciones Internacionales	301.2	356.6	389.2	288.2	345.0	384.2	-13.0	-11.6	-5.1
114 Coordinación General de Oficinas de Servicios Federales de Apoyo a la Educación	12.0	15.2	18.6	12.7	15.8	19.2	0.7	0.7	0.6
115 Coordinación General de Educación Intercultural y Bilingüe	8.8	11.4	13.1	8.1	9.6	11.2	-0.7	-1.8	-1.9
116 Órgano Interno de Control	32.1	39.6	46.5	29.9	36.4	43.8	-2.2	-3.1	-2.8
120 Coordinación Ejecutiva	11.3	14.1	16.7	12.4	16.0	19.0	1.1	2.0	2.3
121 Oficina de Servicios Federales de Apoyo a la Educación en el Estado de Aguascalientes	1.4	1.8	2.1	1.4	1.9	2.2	0.0	0.1	0.1
122 Oficina de Servicios Federales de Apoyo a la Educación en el Estado de Baja California	1.6	2.0	2.3	1.7	2.1	2.5	0.0	0.1	0.1
123 Oficina de Servicios Federales de Apoyo a la Educación en el Estado de Baja California Sur	1.4	1.7	2.0	0.9	1.3	1.7	-0.5	-0.4	-0.3
124 Oficina de Servicios Federales de Apoyo a la Educación en el Estado de Campeche	1.4	1.8	2.1	1.4	1.8	2.2	0.0	0.0	0.1

**CUADRO 1**  
**CALENDARIO DE PRESUPUESTO AUTORIZADO, 2012**  
Cifras acumuladas en millones de pesos

Ramo / Entidad / Unidad Responsable	Aprobado (1)			Autorizado <sup>1/</sup> (2)			Diferencias (3)=(2-1)		
	Enero-abril	Enero-Mayo	Enero-junio	Enero-abril	Enero-Mayo	Enero-junio	Enero-abril	Enero-Mayo	Enero-junio
125 Oficina de Servicios Federales de Apoyo a la Educación en el Estado de Coahuila	1.4	1.7	2.0	1.4	1.8	2.1	0.1	0.1	0.2
126 Oficina de Servicios Federales de Apoyo a la Educación en el Estado de Colima	1.4	1.7	2.0	1.4	1.8	2.1	0.0	0.1	0.1
127 Oficina de Servicios Federales de Apoyo a la Educación en el Estado de Chiapas	1.7	2.1	2.5	1.8	2.2	2.6	0.0	0.1	0.2
128 Oficina de Servicios Federales de Apoyo a la Educación en el Estado de Chihuahua	1.4	1.7	2.0	1.4	1.8	2.1	0.0	0.1	0.1
130 Oficina de Servicios Federales de Apoyo a la Educación en el Estado de Durango	1.5	1.8	2.2	1.6	2.0	2.3	0.1	0.2	0.1
131 Oficina de Servicios Federales de Apoyo a la Educación en el Estado de Guanajuato	1.2	1.6	1.9	1.4	1.8	2.0	0.1	0.2	0.2
132 Oficina de Servicios Federales de Apoyo a la Educación en el Estado de Guerrero	1.5	1.9	2.3	1.5	1.9	2.2	0.0	0.0	-0.1
133 Oficina de Servicios Federales de Apoyo a la Educación en el Estado de Hidalgo	1.6	1.9	2.3	1.6	2.1	2.5	0.0	0.2	0.2
134 Oficina de Servicios Federales de Apoyo a la Educación en el Estado de Jalisco	1.5	1.9	2.2	1.6	1.9	2.3	0.1	0.1	0.1
135 Oficina de Servicios Federales de Apoyo a la Educación en el Estado de México	1.4	1.7	2.0	0.8	1.1	1.5	-0.6	-0.6	-0.5
136 Oficina de Servicios Federales de Apoyo a la Educación en el Estado de Michoacán	1.4	1.7	2.0	1.5	1.9	2.2	0.1	0.2	0.1
137 Oficina de Servicios Federales de Apoyo a la Educación en el Estado de Morelos	1.4	1.8	2.1	1.5	1.8	2.2	0.1	0.1	0.1
138 Oficina de Servicios Federales de Apoyo a la Educación en el Estado de Nayarit	1.4	1.7	2.1	1.4	1.7	2.1	0.0	0.0	0.0
139 Oficina de Servicios Federales de Apoyo a la Educación en el Estado de Nuevo León	1.4	1.7	2.0	1.4	1.7	2.0	0.0	0.0	0.0
140 Oficina de Servicios Federales de Apoyo a la Educación en el Estado de Oaxaca	1.8	2.2	2.6	1.5	1.8	2.1	-0.3	-0.4	-0.5
141 Oficina de Servicios Federales de Apoyo a la Educación en el Estado de Puebla	1.5	1.8	2.1	1.0	1.3	1.7	-0.5	-0.5	-0.4
142 Oficina de Servicios Federales de Apoyo a la Educación en el Estado de Querétaro	1.3	1.7	2.0	1.4	1.8	2.1	0.1	0.1	0.1

**CUADRO 1**  
**CALENDARIO DE PRESUPUESTO AUTORIZADO, 2012**  
Cifras acumuladas en millones de pesos

Ramo / Entidad / Unidad Responsable	Aprobado (1)			Autorizado <sup>1/</sup> (2)			Diferencias (3)=(2-1)		
	Enero-abril	Enero-Mayo	Enero-junio	Enero-abril	Enero-Mayo	Enero-junio	Enero-abril	Enero-Mayo	Enero-junio
143 Oficina de Servicios Federales de Apoyo a la Educación en el Estado de Quintana Roo	1.4	1.7	2.0	1.4	1.7	2.0	0.0	0.0	0.0
144 Oficina de Servicios Federales de Apoyo a la Educación en el Estado de San Luis Potosí	1.4	1.7	2.0	1.5	1.8	2.1	0.1	0.1	0.1
145 Oficina de Servicios Federales de Apoyo a la Educación en el Estado de Sinaloa	1.4	1.8	2.1	1.5	1.8	2.2	0.1	0.0	0.1
146 Oficina de Servicios Federales de Apoyo a la Educación en el Estado de Sonora	1.5	1.9	2.2	1.6	2.0	2.3	0.1	0.1	0.1
147 Oficina de Servicios Federales de Apoyo a la Educación en el Estado de Tabasco	1.6	2.0	2.4	1.6	2.1	2.4	0.0	0.1	0.0
148 Oficina de Servicios Federales de Apoyo a la Educación en el Estado de Tamaulipas	1.4	1.7	2.0	1.4	1.8	2.1	0.1	0.1	0.1
149 Oficina de Servicios Federales de Apoyo a la Educación en el Estado de Tlaxcala	1.4	1.7	2.1	0.9	1.1	1.6	-0.5	-0.6	-0.5
150 Oficina de Servicios Federales de Apoyo a la Educación en el Estado de Veracruz	1.7	2.2	2.6	1.8	2.3	2.7	0.1	0.1	0.1
151 Oficina de Servicios Federales de Apoyo a la Educación en el Estado de Yucatán	1.7	2.2	2.5	1.7	2.1	2.5	0.0	0.0	0.0
152 Oficina de Servicios Federales de Apoyo a la Educación en el Estado de Zacatecas	1.4	1.7	2.0	1.4	1.8	2.1	0.0	0.1	0.1
153 Coordinación de Órganos Desconcentrados y del Sector Paraestatal	3.3	4.1	4.9	3.4	4.7	5.6	0.1	0.6	0.7
200 Unidad de Planeación y Evaluación de Políticas Educativas	198.5	291.1	312.3	125.8	136.8	193.6	-72.7	-154.3	-118.7
210 Dirección General de Planeación y Programación	17.4	26.1	29.6	15.7	23.1	26.9	-1.7	-3.0	-2.7
211 Dirección General de Acreditación, Incorporación y Revalidación	15.1	18.4	20.5	11.7	18.1	20.7	-3.4	-0.3	0.1
212 Dirección General de Evaluación de Políticas	171.0	327.0	331.4	173.3	341.6	354.8	2.4	14.5	23.3
215 Coordinación Nacional de Carrera Magisterial	8.0	10.2	12.1	8.0	10.5	12.4	-0.1	0.2	0.3
216 Dirección General de Televisión Educativa	84.9	145.1	193.2	67.0	87.9	121.6	-17.9	-57.2	-71.6
300 Subsecretaría de Educación Básica	19.4	25.5	31.0	19.2	25.0	29.9	-0.2	-0.5	-1.1
310 Dirección General de Desarrollo de la Gestión e Innovación Educativa	3,580.5	3,596.8	5,482.0	2,992.6	3,350.6	4,862.9	-587.9	-246.2	-619.1
311 Dirección General de Materiales Educativos	2,521.3	3,091.3	3,394.4	189.1	211.8	222.0	-2,332.2	-2,879.5	-3,172.4
312 Dirección General de Desarrollo Curricular	25.9	35.2	1,312.9	18.4	70.6	962.1	-7.5	35.4	-350.8
313 Dirección General de Educación Indígena	280.0	377.8	423.7	272.5	364.0	410.8	-7.5	-13.8	-12.9



**CUADRO 1**  
**CALENDARIO DE PRESUPUESTO AUTORIZADO, 2012**  
Cifras acumuladas en millones de pesos

Ramo / Entidad / Unidad Responsable	Aprobado (1)			Autorizado <sup>1/</sup> (2)			Diferencias (3)=(2-1)		
	Enero-abril	Enero-Mayo	Enero-junio	Enero-abril	Enero-Mayo	Enero-junio	Enero-abril	Enero-Mayo	Enero-junio
314 Dirección General de Formación Continua de Maestros en Servicio	51.2	54.0	404.9	188.6	213.7	407.9	137.4	159.7	3.0
500 Subsecretaría de Educación Superior	1,043.7	1,666.5	1,693.5	2,013.6	2,255.6	2,276.8	970.0	589.1	583.4
511 Dirección General de Educación Superior Universitaria	14,925.5	19,390.3	26,172.2	14,472.9	19,332.9	26,054.6	-452.6	-57.5	-117.6
512 Dirección General de Profesiones	16.5	20.5	25.5	18.7	23.1	27.9	2.1	2.6	2.4
513 Dirección General de Educación Superior Tecnológica	4,188.1	5,025.1	5,778.9	4,959.6	5,801.2	6,670.9	771.5	776.1	892.0
514 Coordinación General de Universidades Tecnológicas	1,095.2	1,352.4	1,821.1	1,107.3	1,379.8	1,809.4	12.1	27.4	-11.7
515 Dirección General de Educación Superior para Profesionales de la Educación	115.1	179.1	489.1	107.3	148.3	431.8	-7.8	-30.9	-57.3
600 Subsecretaría de Educación Media Superior	6,084.0	9,082.0	10,700.3	6,257.2	9,163.9	11,384.2	173.2	81.9	683.9
610 Dirección General de Educación Tecnológica Agropecuaria	1,813.0	2,192.7	2,562.8	2,032.9	2,503.0	2,846.6	219.9	310.3	283.8
611 Dirección General de Educación Tecnológica Industrial	4,243.3	5,139.0	5,917.2	4,910.7	5,812.0	6,813.3	667.4	672.9	896.1
613 Dirección General de Centros de Formación para el Trabajo	725.6	953.3	1,119.7	753.2	946.5	1,141.9	27.6	-6.8	22.1
615 Dirección General de Educación en Ciencia y Tecnología del Mar	339.2	412.3	477.0	342.4	405.6	482.7	3.1	-6.7	5.7
616 Dirección General del Bachillerato	172.0	209.3	242.3	183.2	231.0	287.3	11.2	21.8	45.0
700 Oficialía Mayor	8,360.3	8,942.7	12,913.6	12,780.1	13,126.6	17,422.4	4,419.9	4,183.9	4,508.8
710 Dirección General de Administración Presupuestal y Recursos Financieros	44.7	56.9	68.5	103.2	113.6	124.0	58.5	56.7	55.6
711 Dirección General de Personal	30.4	66.1	72.8	506.9	1,112.0	1,179.1	476.5	1,046.0	1,106.3
712 Dirección General de Recursos Materiales y Servicios	1,384.6	1,545.6	1,936.4	1,248.3	1,448.9	1,586.1	-136.3	-96.7	-350.3
713 Dirección General de Tecnología de la Información	23.1	28.7	34.2	27.8	34.1	41.1	4.7	5.3	6.9
714 Dirección General de Innovación, Calidad y Organización	6.5	8.6	10.1	6.8	8.8	10.4	0.2	0.2	0.3
<b>Órganos Desconcentrados</b>	<b>7,361.1</b>	<b>9,680.3</b>	<b>11,612.2</b>	<b>7,530.0</b>	<b>9,835.2</b>	<b>12,107.3</b>	<b>168.9</b>	<b>154.9</b>	<b>495.1</b>
A00 Universidad Pedagógica Nacional	214.0	273.9	349.0	206.4	270.6	334.3	-7.6	-3.3	-14.7
B00 Instituto Politécnico Nacional	4,014.5	4,860.6	5,744.6	4,276.0	5,072.8	5,951.3	261.5	212.2	206.7
B01 XE-IPN Canal 11	187.4	240.1	311.1	162.7	215.9	271.1	-24.6	-24.2	-40.0
D00 Instituto Nacional de Antropología e Historia	1,198.2	1,473.6	1,730.2	1,201.3	1,476.7	1,736.4	3.1	3.0	6.2
E00 Instituto Nacional de Bellas Artes y Literatura	911.8	1,164.0	1,546.9	1,008.9	1,244.2	1,469.8	97.1	80.2	-77.1
F00 Radio Educación	33.0	40.6	45.6	34.1	41.8	46.6	1.1	1.2	0.9
G00 Comisión de Apelación y Arbitraje del Deporte	3.4	4.2	4.9	7.8	8.4	10.4	4.4	4.2	5.5
H00 Consejo Nacional para la Cultura y las Artes	765.4	1,579.6	1,825.6	601.7	1,464.0	2,225.6	-163.7	-115.7	400.0
I00 Instituto Nacional del Derecho de Autor	18.4	24.1	30.3	18.2	24.3	31.2	-0.2	0.3	0.9

**CUADRO 1**  
**CALENDARIO DE PRESUPUESTO AUTORIZADO, 2012**  
Cifras acumuladas en millones de pesos

Ramo / Entidad / Unidad Responsable	Aprobado (1)			Autorizado <sup>1/</sup> (2)			Diferencias (3)=(2-1)		
	Enero-abril	Enero-Mayo	Enero-junio	Enero-abril	Enero-Mayo	Enero-junio	Enero-abril	Enero-Mayo	Enero-junio
J00 Instituto Nacional de Estudios Históricos de las Revoluciones de México	15.1	19.7	23.8	12.8	16.4	19.7	-2.2	-3.2	-4.1
K00 Universidad Abierta y a Distancia de México	0.0	0.0	0.0	0.0	0.2	10.9	0.0	0.2	10.9
<b>Entidades Apoyadas</b>	<b>22,902.0</b>	<b>28,543.2</b>	<b>35,870.2</b>	<b>22,974.1</b>	<b>28,560.3</b>	<b>35,646.7</b>	<b>72.2</b>	<b>17.1</b>	<b>-223.5</b>
MAR Fondo de Cultura Económica	81.2	105.5	129.3	81.2	105.5	129.2	0.0	0.0	-0.1
A2M Universidad Autónoma Metropolitana	1,626.1	2,123.8	2,521.3	1,626.1	2,036.2	2,421.2	0.0	-87.6	-100.1
A3Q Universidad Nacional Autónoma de México	10,651.8	13,063.9	15,177.0	10,656.4	13,077.8	15,231.7	4.6	13.9	54.8
L3N Centro de Capacitación Cinematográfica, A.C.	23.5	30.3	37.7	33.4	40.1	47.5	9.8	9.8	9.8
L3P Centro de Enseñanza Técnica Industrial	90.8	114.0	139.5	90.7	113.7	138.8	-0.1	-0.3	-0.7
L4J Centro de Investigación y de Estudios Avanzados del Instituto Politécnico Nacional	563.3	707.5	863.0	563.4	707.0	889.3	0.1	-0.5	26.4
L5N Colegio de Bachilleres	523.5	632.1	733.1	528.9	637.5	738.3	5.4	5.4	5.3
L5X Colegio Nacional de Educación Profesional Técnica	444.0	520.5	606.8	426.8	503.2	634.7	-17.1	-17.3	27.8
L6H Comisión de Operación y Fomento de Actividades Académicas del Instituto Politécnico Nacional	77.4	98.7	119.7	77.4	98.7	119.5	0.0	0.0	-0.2
L6I Comisión Nacional de Cultura Física y Deporte	2,106.4	3,084.7	4,525.2	2,083.5	2,983.9	4,091.4	-22.9	-100.8	-433.8
L6J Comisión Nacional de Libros de Texto Gratuitos	972.5	1,237.0	1,716.8	723.7	932.3	1,266.8	-248.8	-304.7	-450.1
L6U Compañía Operadora del Centro Cultural y Turístico de Tijuana, S.A. de C.V.	42.2	55.5	68.9	42.2	55.5	68.9	0.0	0.0	0.0
L6W Consejo Nacional de Fomento Educativo	2,255.7	2,607.1	3,835.3	2,255.3	2,606.3	3,832.7	-0.4	-0.8	-2.7
L8G Educal, S.A. de C.V.	25.3	29.1	34.3	19.9	24.7	29.9	-5.3	-4.4	-4.4
L8K El Colegio de México, A.C.	152.9	192.6	247.3	147.6	185.3	236.3	-5.4	-7.3	-10.9
L8P Estudios Churubusco Azteca, S.A.	74.1	89.6	103.6	173.5	198.0	215.7	99.4	108.3	112.1
L9T Fideicomiso de los Sistemas Normalizado de Competencia Laboral y de Certificación de Competencia Laboral	37.2	46.3	55.9	30.7	40.5	51.1	-6.5	-5.8	-4.9
L9Y Fideicomiso para la Cineteca Nacional	102.0	106.7	130.7	268.5	273.2	317.2	166.5	166.5	186.5
MDA Instituto Nacional para la Educación de los Adultos	1,086.2	1,299.7	1,488.1	1,118.9	1,207.4	1,426.6	32.7	-92.3	-61.5
MDB Instituto Nacional de Lenguas Indígenas	48.5	58.9	68.6	45.3	54.3	63.9	-3.2	-4.6	-4.7
MDC Instituto Mexicano de Cinematografía	273.8	318.9	342.2	304.5	350.2	372.2	30.7	31.2	30.0
MDE Instituto Nacional de la Infraestructura Física Educativa	955.2	1,157.0	1,875.8	963.6	1,414.3	2,202.7	8.4	257.2	326.8
MDI Instituto Mexicano de la Juventud	172.9	193.2	213.7	172.9	193.2	213.6	0.0	0.0	-0.1
MDL Instituto Mexicano de la Radio	61.6	77.3	92.3	61.6	89.6	104.9	0.0	12.3	12.6
MDN Instituto Nacional para la Evaluación de la Educación	40.9	63.7	84.1	45.8	69.1	89.2	4.9	5.3	5.2
MGC Patronato de Obras e Instalaciones del Instituto Politécnico Nacional	63.3	88.7	122.1	62.6	90.6	114.1	-0.6	1.9	-8.0

**CUADRO 1**  
**CALENDARIO DE PRESUPUESTO AUTORIZADO, 2012**  
Cifras acumuladas en millones de pesos

Ramo / Entidad / Unidad Responsable	Aprobado (1)			Autorizado <sup>1/</sup> (2)			Diferencias (3)=(2-1)		
	Enero-abril	Enero-Mayo	Enero-junio	Enero-abril	Enero-Mayo	Enero-junio	Enero-abril	Enero-Mayo	Enero-junio
MGH Universidad Autónoma Agraria Antonio Narro	274.7	334.6	412.7	294.8	354.5	462.1	20.0	19.9	49.4
MHL Televisión Metropolitana, S.A. de C.V.	74.8	106.2	125.3	74.8	118.1	137.3	0.0	11.9	11.9
<b>12 Salud</b>	<b>36,232.0</b>	<b>47,475.5</b>	<b>57,576.1</b>	<b>33,451.8</b>	<b>44,603.7</b>	<b>54,662.4</b>	<b>-2,780.3</b>	<b>-2,871.8</b>	<b>-2,913.7</b>
<b>Sector Central</b>	<b>5,212.1</b>	<b>6,204.0</b>	<b>7,014.8</b>	<b>2,392.5</b>	<b>3,473.8</b>	<b>4,419.5</b>	<b>-2,819.6</b>	<b>-2,730.2</b>	<b>-2,595.3</b>
100 Secretaría	28.0	35.5	42.6	27.2	35.4	43.3	-0.8	-0.1	0.7
111 Dirección General de Asuntos Jurídicos	18.1	22.5	27.4	16.1	20.6	25.3	-2.0	-1.9	-2.1
112 Dirección General de Comunicación Social	35.7	45.4	52.2	36.9	41.5	48.2	1.2	-3.9	-4.0
113 Órgano Interno de Control	20.1	26.0	30.5	18.0	23.0	27.1	-2.2	-3.0	-3.4
114 Unidad de Análisis Económico	6.9	8.7	10.5	5.2	6.9	8.6	-1.7	-1.8	-1.9
160 Comisión Coordinadora de Institutos Nacionales de Salud y Hospitales de Alta Especialidad	337.4	449.7	562.9	238.8	351.1	476.0	-98.6	-98.6	-87.0
170 Unidad Coordinadora de Vinculación y Participación Social	14.7	18.3	21.5	12.6	16.4	20.0	-2.0	-1.9	-1.5
171 Secretariado Técnico del Consejo Nacional de Salud	9.0	11.4	13.3	8.0	10.2	12.2	-1.0	-1.2	-1.0
172 Dirección General de Relaciones Internacionales	9.9	12.5	14.7	105.4	107.4	108.9	95.4	94.9	94.2
180 Comisión Nacional contra las Adicciones	16.5	22.3	28.0	9.9	15.0	21.3	-6.6	-7.3	-6.7
300 Subsecretaría de Prevención y Promoción de la Salud	15.0	19.1	33.5	13.9	18.9	22.9	-1.2	-0.2	-10.6
310 Dirección General de Promoción de la Salud	23.9	314.7	320.3	17.1	69.6	75.0	-6.9	-245.1	-245.2
313 Secretariado Técnico del Consejo Nacional de Salud Mental	22.3	29.6	35.5	18.7	26.2	32.0	-3.6	-3.5	-3.5
314 Secretariado Técnico del Consejo Nacional para las Personas con Discapacidad	4.9	6.1	7.2	3.8	5.1	6.3	-1.0	-1.0	-0.9
315 Centro Nacional para la Prevención de Accidentes	6.8	32.8	34.6	5.3	31.4	33.2	-1.6	-1.4	-1.4
316 Dirección General de Epidemiología	0.0	0.0	0.0	0.0	0.0	56.0	0.0	0.0	56.0
500 Subsecretaría de Administración y Finanzas (Oficialía Mayor)	16.3	20.6	24.5	14.0	18.4	22.2	-2.3	-2.2	-2.2
510 Dirección General de Programación, Organización y Presupuesto	27.5	34.7	41.7	25.2	31.8	38.4	-2.3	-2.9	-3.3
511 Dirección General de Tecnologías de la Información	22.4	28.8	35.9	12.9	18.5	26.5	-9.5	-10.3	-9.4
512 Dirección General de Recursos Materiales y Servicios Generales	73.2	87.6	101.3	98.3	129.8	170.1	25.1	42.3	68.8
513 Dirección General de Recursos Humanos	573.5	725.8	894.1	414.3	480.1	628.5	-159.1	-245.6	-265.6
514 Dirección General de Desarrollo de la Infraestructura Física	646.5	726.1	806.1	293.9	427.5	468.5	-352.7	-298.6	-337.7
600 Subsecretaría de Innovación y Calidad	28.3	35.4	42.8	15.3	22.4	30.9	-13.0	-13.0	-11.8
610 Dirección General de Calidad y Educación en Salud	871.5	1,063.3	1,364.5	681.0	877.1	1,131.2	-190.5	-186.2	-233.3

**CUADRO 1**  
**CALENDARIO DE PRESUPUESTO AUTORIZADO, 2012**  
Cifras acumuladas en millones de pesos

Ramo / Entidad / Unidad Responsable	Aprobado (1)			Autorizado <sup>1/</sup> (2)			Diferencias (3)=(2-1)		
	Enero-abril	Enero-Mayo	Enero-junio	Enero-abril	Enero-Mayo	Enero-junio	Enero-abril	Enero-Mayo	Enero-junio
611 Dirección General de Planeación y Desarrollo en Salud	2,364.2	2,395.3	2,425.1	283.7	663.0	849.7	-2,080.5	-1,732.4	-1,575.3
613 Dirección General de Información en Salud	12.9	16.6	20.1	11.8	15.4	18.7	-1.1	-1.2	-1.4
614 Dirección General de Evaluación del Desempeño	6.5	15.4	24.2	5.2	11.2	18.2	-1.3	-4.2	-6.0
<b>Órganos Desconcentrados</b>	<b>25,662.1</b>	<b>34,418.8</b>	<b>42,292.7</b>	<b>25,849.0</b>	<b>34,241.5</b>	<b>41,882.1</b>	<b>186.8</b>	<b>-177.3</b>	<b>-410.6</b>
E00 Administración del Patrimonio de la Beneficencia Pública	24.1	35.0	60.4	19.7	30.8	44.2	-4.4	-4.2	-16.3
I00 Centro Nacional de la Transfusión Sanguínea	20.5	33.0	39.1	17.9	30.2	36.0	-2.5	-2.8	-3.1
K00 Centro Nacional para la Prevención y el Control del VIH/SIDA	72.5	88.6	105.5	58.3	74.4	91.4	-14.2	-14.3	-14.1
L00 Centro Nacional de Equidad de Género y Salud Reproductiva	35.8	804.4	1,102.1	145.1	892.4	1,085.6	109.3	88.0	-16.5
M00 Comisión Nacional de Arbitraje Médico	33.1	41.9	50.3	30.0	38.8	48.5	-3.1	-3.1	-1.8
N00 Servicios de Atención Psiquiátrica	225.0	288.6	350.3	205.9	269.3	330.3	-19.1	-19.2	-19.9
O00 Centro Nacional de Programas Preventivos y Control de Enfermedades	139.8	577.1	635.2	125.7	703.7	748.7	-14.1	126.6	113.5
Q00 Centro Nacional de Trasplantes	6.3	8.0	9.6	5.9	7.6	9.1	-0.4	-0.4	-0.4
R00 Centro Nacional para la Salud de la Infancia y la Adolescencia	213.6	297.7	348.7	101.9	488.0	1,029.3	-111.6	190.3	680.6
S00 Comisión Federal para la Protección contra Riesgos Sanitarios	208.9	538.1	603.6	468.5	553.7	619.2	259.6	15.6	15.7
T00 Centro Nacional de Excelencia Tecnológica en Salud	7.3	9.5	11.6	6.2	8.5	10.6	-1.1	-1.0	-0.9
U00 Comisión Nacional de Protección Social en Salud	24,490.5	30,890.8	38,123.3	24,507.6	30,367.9	37,003.1	17.0	-522.9	-1,120.2
V00 Comisión Nacional de Bioética	11.9	14.4	17.0	10.0	12.6	15.2	-1.9	-1.8	-1.8
W00 Instituto de Geriátrica	8.8	11.6	13.9	7.7	10.4	12.8	-1.1	-1.1	-1.2
X00 Centro Nacional para la Prevención y el Control de las Adicciones	163.9	780.0	822.3	138.3	753.2	798.0	-25.6	-26.9	-24.2
<b>Entidades Apoyadas</b>	<b>5,357.8</b>	<b>6,852.7</b>	<b>8,268.5</b>	<b>5,210.3</b>	<b>6,888.4</b>	<b>8,360.8</b>	<b>-147.4</b>	<b>35.7</b>	<b>92.3</b>
AYK Consejo Nacional para el Desarrollo y la Inclusión de las Personas con Discapacidad	0.6	0.9	1.7	0.0	0.6	1.3	-0.6	-0.3	-0.3
M7A Centro Regional de Alta Especialidad de Chiapas	281.2	369.3	443.9	223.7	364.0	437.7	-57.6	-5.2	-6.2
M7F Instituto Nacional de Psiquiatría Ramón de la Fuente Muñiz	72.3	90.7	108.7	74.5	93.2	112.1	2.2	2.4	3.4
M7K Centros de Integración Juvenil, A.C.	149.5	191.0	230.6	141.0	183.2	223.8	-8.5	-7.8	-6.8
NAW Hospital Juárez de México	290.4	357.5	432.3	285.8	352.9	429.9	-4.6	-4.6	-2.3
NBB Hospital General "Dr. Manuel Gea González"	365.2	465.9	534.7	351.8	452.8	526.8	-13.4	-13.1	-8.0
NBD Hospital General de México	564.0	737.6	905.8	563.7	737.3	905.5	-0.3	-0.3	-0.3
NBG Hospital Infantil de México Federico Gómez	270.1	348.1	420.2	272.1	378.2	449.1	2.1	30.1	28.9
NBO Hospital Regional de Alta Especialidad del Bajío	205.8	264.9	321.3	185.6	244.8	301.2	-20.2	-20.2	-20.2

**CUADRO 1**  
**CALENDARIO DE PRESUPUESTO AUTORIZADO, 2012**  
Cifras acumuladas en millones de pesos

Ramo / Entidad / Unidad Responsable	Aprobado (1)			Autorizado <sup>1/</sup> (2)			Diferencias (3)=(2-1)		
	Enero-abril	Enero-Mayo	Enero-junio	Enero-abril	Enero-Mayo	Enero-junio	Enero-abril	Enero-Mayo	Enero-junio
NBR Hospital Regional de Alta Especialidad de Oaxaca	99.9	130.2	158.0	87.8	118.1	147.4	-12.1	-12.1	-10.6
NBS Hospital Regional de Alta Especialidad de la Península de Yucatán	182.5	229.7	286.1	168.9	216.1	273.2	-13.6	-13.6	-12.9
NBT Hospital Regional de Alta Especialidad de Ciudad Victoria "Bicentenario 2010"	143.7	179.4	216.4	136.8	172.5	210.7	-6.9	-6.9	-5.7
NBV Instituto Nacional de Cancerología	323.3	382.8	457.3	318.1	395.0	473.9	-5.2	12.2	16.6
NCA Instituto Nacional de Cardiología Ignacio Chávez	195.3	272.4	348.5	194.3	271.4	349.6	-1.0	-1.0	1.1
NCD Instituto Nacional de Enfermedades Respiratorias Ismael Cosío Villegas	232.8	304.6	376.7	219.4	295.3	371.0	-13.4	-9.3	-5.8
NCG Instituto Nacional de Ciencias Médicas y Nutrición Salvador Zubirán	281.8	367.6	454.3	270.3	369.6	456.3	-11.4	2.0	2.0
NCH Instituto Nacional de Medicina Genómica	47.2	59.6	72.4	44.7	66.0	91.0	-2.5	6.4	18.7
NCK Instituto Nacional de Neurología y Neurocirugía Manuel Velasco Suárez	161.7	204.6	252.5	164.0	206.9	257.5	2.3	2.3	5.0
NCZ Instituto Nacional de Pediatría	279.3	370.1	451.4	283.0	404.3	497.4	3.7	34.2	45.9
NDE Instituto Nacional de Perinatología Isidro Espinosa de los Reyes	176.8	222.0	280.3	169.5	214.7	273.0	-7.3	-7.3	-7.3
NDF Instituto Nacional de Rehabilitación	331.7	415.5	492.5	328.7	429.4	506.5	-2.9	14.0	14.0
NDY Instituto Nacional de Salud Pública	113.0	154.8	183.9	140.3	184.3	216.4	27.3	29.5	32.5
NEF Laboratorios de Biológicos y Reactivos de México, S.A. de C.V.	20.0	20.0	20.0	0.0	0.0	0.0	-20.0	-20.0	-20.0
NHK Sistema Nacional para el Desarrollo Integral de la Familia	569.7	713.5	819.0	586.3	737.7	849.6	16.6	24.2	30.6
<b>13 Marina</b>	<b>7,509.1</b>	<b>9,184.7</b>	<b>10,807.6</b>	<b>7,481.7</b>	<b>9,098.5</b>	<b>10,755.9</b>	<b>-27.4</b>	<b>-86.3</b>	<b>-51.7</b>
<b>Sector Central</b>	<b>7,509.1</b>	<b>9,184.7</b>	<b>10,807.6</b>	<b>7,481.7</b>	<b>9,098.5</b>	<b>10,755.9</b>	<b>-27.4</b>	<b>-86.3</b>	<b>-51.7</b>
100 Secretaría	40.9	50.5	60.1	29.5	36.3	43.3	-11.4	-14.3	-16.8
110 Inspección y Contraloría General de Marina	21.3	26.4	31.3	18.8	23.1	27.5	-2.5	-3.3	-3.8
111 Junta de Almirantes	5.6	6.9	8.2	4.2	5.2	6.3	-1.4	-1.6	-1.9
112 Junta Naval	4.2	5.1	6.1	2.8	3.4	4.0	-1.4	-1.7	-2.1
113 Estado Mayor General de la Armada	227.0	270.4	313.0	319.1	373.6	445.9	92.1	103.1	132.9
115 Fuerzas, Regiones, Zonas y Sectores Navales	4,093.7	5,043.1	5,960.9	4,065.3	4,884.2	5,666.0	-28.4	-159.0	-294.8
117 Unidad Jurídica	8.2	10.1	12.0	8.0	9.9	11.7	-0.2	-0.2	-0.3
200 Subsecretaría	9.3	11.6	13.6	7.5	9.5	11.2	-1.8	-2.1	-2.4
211 Dirección General de Construcciones Navales	227.5	289.0	347.3	173.7	222.9	276.6	-53.8	-66.1	-70.7
212 Dirección General de Investigación y Desarrollo	229.8	260.9	278.3	220.9	252.8	367.0	-8.9	-8.0	88.8
216 Dirección General de Servicios	729.9	863.5	1,003.5	719.0	951.5	1,121.0	-10.9	88.0	117.5
300 Oficialía Mayor	77.6	96.2	114.7	38.6	48.2	57.3	-39.0	-48.0	-57.4
311 Dirección General de Recursos Humanos	1,212.5	1,490.7	1,763.3	967.5	1,220.1	1,442.1	-245.0	-270.6	-321.2
312 Dirección General de Administración y Finanzas	621.7	760.2	895.4	906.9	1,057.7	1,276.0	285.2	297.4	380.7
<b>14 Trabajo y Previsión Social</b>	<b>1,260.7</b>	<b>1,674.2</b>	<b>2,025.2</b>	<b>1,607.2</b>	<b>2,016.2</b>	<b>2,353.3</b>	<b>346.5</b>	<b>342.0</b>	<b>328.1</b>

**CUADRO 1**  
**CALENDARIO DE PRESUPUESTO AUTORIZADO, 2012**  
Cifras acumuladas en millones de pesos

Ramo / Entidad / Unidad Responsable	Aprobado (1)			Autorizado <sup>1/</sup> (2)			Diferencias (3)=(2-1)		
	Enero-abril	Enero-Mayo	Enero-junio	Enero-abril	Enero-Mayo	Enero-junio	Enero-abril	Enero-Mayo	Enero-junio
<b>Sector Central</b>	<b>1,185.3</b>	<b>1,578.6</b>	<b>1,911.8</b>	<b>1,541.9</b>	<b>1,930.9</b>	<b>2,250.3</b>	<b>356.6</b>	<b>352.3</b>	<b>338.4</b>
100 Secretaría	18.1	23.0	27.5	15.3	20.1	25.3	-2.8	-2.9	-2.2
110 Junta Federal de Conciliación y Arbitraje	259.5	325.2	383.2	227.9	289.9	351.4	-31.6	-35.3	-31.8
111 Dirección General de Comunicación Social	11.8	13.4	14.9	11.4	13.0	14.5	-0.4	-0.4	-0.3
112 Unidad de Delegaciones Federales del Trabajo	13.4	17.3	20.9	9.4	11.5	16.8	-4.0	-5.8	-4.1
114 Unidad de Asuntos Internacionales	12.7	17.9	20.9	11.7	17.0	20.2	-1.0	-0.9	-0.7
115 Órgano Interno de Control	7.7	9.6	11.3	7.4	9.3	11.2	-0.3	-0.4	-0.2
121 Delegación Federal del Trabajo en Aguascalientes	2.4	3.0	3.5	2.1	2.7	3.6	-0.3	-0.3	0.1
122 Delegación Federal del Trabajo en Baja California	3.8	4.8	5.7	3.6	4.7	6.1	-0.2	-0.1	0.4
123 Delegación Federal del Trabajo en Baja California Sur	2.4	3.0	3.6	2.2	2.9	3.6	-0.2	-0.2	0.0
124 Delegación Federal del Trabajo en Campeche	3.1	4.0	4.7	2.9	3.8	4.7	-0.2	-0.1	0.0
125 Delegación Federal del Trabajo en Coahuila	5.0	6.3	7.4	5.0	6.6	8.2	0.0	0.3	0.8
126 Delegación Federal del Trabajo en Colima	2.2	2.8	3.3	2.1	2.8	3.4	-0.1	0.0	0.1
127 Delegación Federal del Trabajo en Chiapas	2.8	3.5	4.1	2.3	3.0	3.8	-0.5	-0.5	-0.4
128 Delegación Federal del Trabajo en Chihuahua	3.8	4.8	5.7	4.1	5.3	6.7	0.2	0.5	1.0
130 Delegación Federal del Trabajo en Durango	2.3	2.9	3.4	2.1	2.8	3.5	-0.2	-0.1	0.1
131 Delegación Federal del Trabajo en Guanajuato	3.6	4.6	5.4	3.2	4.4	5.6	-0.4	-0.2	0.2
132 Delegación Federal del Trabajo en Guerrero	4.1	5.2	6.1	4.0	5.3	6.4	-0.1	0.1	0.3
133 Delegación Federal del Trabajo en Hidalgo	3.5	4.4	5.3	2.8	3.6	4.5	-0.7	-0.8	-0.7
134 Delegación Federal del Trabajo en Jalisco	4.6	5.8	6.8	5.0	7.2	8.9	0.4	1.4	2.1
135 Delegación Federal del Trabajo en México	6.4	8.0	9.4	7.0	9.1	11.1	0.6	1.0	1.6
136 Delegación Federal del Trabajo en Michoacán	3.1	3.9	4.6	2.8	3.7	4.7	-0.3	-0.1	0.1
137 Delegación Federal del Trabajo en Morelos	3.1	4.0	4.7	3.0	3.8	4.8	-0.2	-0.2	0.1
138 Delegación Federal del Trabajo en Nayarit	2.6	3.2	3.8	2.5	3.3	4.1	0.0	0.1	0.3
139 Delegación Federal del Trabajo en Nuevo León	4.1	5.2	6.1	3.9	5.3	6.7	-0.2	0.1	0.6
140 Delegación Federal del Trabajo en Oaxaca	3.3	4.0	4.8	3.1	4.1	5.1	-0.1	0.1	0.3
141 Delegación Federal del Trabajo en Puebla	3.8	4.7	5.6	2.9	4.0	4.9	-0.9	-0.8	-0.6
142 Delegación Federal del Trabajo en Querétaro	3.6	4.5	5.2	3.7	4.7	5.7	0.2	0.2	0.4
143 Delegación Federal del Trabajo en Quintana Roo	2.6	3.2	3.8	2.6	3.3	4.1	0.1	0.1	0.3
144 Delegación Federal del Trabajo en San Luis Potosí	3.0	3.8	4.4	3.1	3.9	4.8	0.1	0.2	0.4
145 Delegación Federal del Trabajo en Sinaloa	3.9	4.9	5.8	3.6	4.8	6.2	-0.2	-0.1	0.4
146 Delegación Federal del Trabajo en Sonora	3.7	4.7	5.5	3.7	4.8	5.9	0.0	0.1	0.4
147 Delegación Federal del Trabajo en Tabasco	3.1	3.9	4.6	2.8	3.8	4.9	-0.3	-0.1	0.3
148 Delegación Federal del Trabajo en Tamaulipas	5.4	6.7	7.9	4.6	6.2	7.7	-0.8	-0.5	-0.2

**CUADRO 1**  
**CALENDARIO DE PRESUPUESTO AUTORIZADO, 2012**  
Cifras acumuladas en millones de pesos

Ramo / Entidad / Unidad Responsable	Aprobado (1)			Autorizado <sup>1/</sup> (2)			Diferencias (3)=(2-1)		
	Enero-abril	Enero-Mayo	Enero-junio	Enero-abril	Enero-Mayo	Enero-junio	Enero-abril	Enero-Mayo	Enero-junio
149 Delegación Federal del Trabajo en Tlaxcala	2.7	3.4	4.0	2.4	3.2	4.0	-0.3	-0.2	0.0
150 Delegación Federal del Trabajo en Veracruz	6.6	8.2	9.7	5.8	7.9	10.0	-0.7	-0.3	0.3
151 Delegación Federal del Trabajo en Yucatán	2.8	3.5	4.1	2.8	3.6	4.4	0.0	0.1	0.3
152 Delegación Federal del Trabajo en Zacatecas	2.6	3.3	3.9	2.7	3.5	4.2	0.1	0.2	0.3
153 Delegación Federal del Trabajo en el Distrito Federal	8.9	11.2	13.1	8.5	11.1	13.5	-0.4	-0.1	0.3
200 Subsecretaría del Trabajo	8.7	10.9	12.9	7.4	9.6	11.8	-1.2	-1.3	-1.2
210 Dirección General de Inspección Federal del Trabajo	10.4	13.0	15.2	9.5	12.6	16.6	-1.0	-0.4	1.4
211 Dirección General de Registro de Asociaciones	13.7	15.3	16.6	5.8	7.4	8.9	-7.9	-7.9	-7.7
212 Dirección General de Asuntos Jurídicos	8.1	10.1	11.9	10.6	14.3	24.0	2.6	4.2	12.1
213 Dirección General de Seguridad y Salud en el Trabajo	6.8	8.4	9.8	5.6	7.1	8.8	-1.2	-1.3	-0.9
214 Unidad de Funcionarios Conciliadores	7.7	9.6	11.3	7.5	9.4	11.2	-0.2	-0.2	-0.1
300 Subsecretaría de Empleo y Productividad Laboral	6.8	8.5	10.2	6.5	8.6	10.7	-0.2	0.0	0.5
310 Coordinación General del Servicio Nacional de Empleo	529.8	757.1	948.9	952.9	1,175.0	1,295.7	423.1	417.9	346.8
311 Dirección General de Productividad Laboral	14.9	18.4	21.9	13.1	16.6	20.3	-1.8	-1.8	-1.6
312 Dirección General de Investigación y Estadísticas del Trabajo	27.3	33.5	35.7	26.5	32.8	35.1	-0.8	-0.7	-0.6
313 Dirección General de Fomento de la Empleabilidad	0.9	1.6	1.9	0.6	1.0	1.4	-0.3	-0.6	-0.5
400 Subsecretario de Inclusión Laboral	7.1	8.9	10.6	6.5	8.5	10.4	-0.5	-0.4	-0.2
410 Dirección General para la Igualdad Laboral	9.9	11.6	13.1	6.7	8.0	9.5	-3.1	-3.6	-3.6
411 Dirección General de Capacitación	15.2	19.7	23.2	13.6	17.7	21.9	-1.5	-2.0	-1.3
412 Dirección General para la Innovación Laboral	0.0	0.0	0.0	0.0	0.0	0.0	0.0	0.0	0.0
500 Oficialía Mayor	7.3	9.2	10.9	7.4	9.2	10.8	0.0	-0.1	-0.1
510 Dirección General de Recursos Humanos	25.3	32.4	38.4	23.4	30.2	59.8	-1.9	-2.1	21.4
511 Dirección General de Programación y Presupuesto	11.7	14.9	17.7	15.0	18.2	21.2	3.3	3.3	3.5
512 Dirección General de Recursos Materiales y Servicios Generales	20.2	25.8	30.3	17.8	23.2	28.2	-2.4	-2.5	-2.2
513 Dirección General de Tecnologías de la Información	11.5	14.3	16.7	9.1	11.6	19.0	-2.4	-2.6	2.3
<b>Órganos Desconcentrados</b>	<b>64.5</b>	<b>81.7</b>	<b>97.0</b>	<b>55.6</b>	<b>72.7</b>	<b>87.7</b>	<b>-9.0</b>	<b>-9.1</b>	<b>-9.3</b>
A00 Procuraduría Federal de la Defensa del Trabajo	58.9	74.5	88.5	51.4	67.0	80.3	-7.4	-7.5	-8.2
B00 Comité Nacional Mixto de Protección al Salario	5.7	7.3	8.5	4.1	5.7	7.4	-1.6	-1.6	-1.1
<b>Entidades Apoyadas</b>	<b>10.9</b>	<b>13.9</b>	<b>16.3</b>	<b>9.7</b>	<b>12.6</b>	<b>15.3</b>	<b>-1.2</b>	<b>-1.3</b>	<b>-1.0</b>
PBJ Comisión Nacional de los Salarios Mínimos	10.9	13.9	16.3	9.7	12.6	15.3	-1.2	-1.3	-1.0
<b>15 Reforma Agraria</b>	<b>1,484.3</b>	<b>2,207.1</b>	<b>2,986.1</b>	<b>1,502.6</b>	<b>2,223.4</b>	<b>2,998.3</b>	<b>18.3</b>	<b>16.2</b>	<b>12.2</b>
<b>Sector Central</b>	<b>890.7</b>	<b>1,454.7</b>	<b>2,075.0</b>	<b>934.6</b>	<b>1,500.9</b>	<b>2,119.1</b>	<b>43.9</b>	<b>46.2</b>	<b>44.1</b>
100 Secretaría	16.8	20.6	25.0	16.4	20.0	24.5	-0.5	-0.6	-0.5

**CUADRO 1**  
**CALENDARIO DE PRESUPUESTO AUTORIZADO, 2012**  
Cifras acumuladas en millones de pesos

Ramo / Entidad / Unidad Responsable	Aprobado (1)			Autorizado <sup>1/</sup> (2)			Diferencias (3)=(2-1)		
	Enero-abril	Enero-Mayo	Enero-junio	Enero-abril	Enero-Mayo	Enero-junio	Enero-abril	Enero-Mayo	Enero-junio
110 Jefatura de Unidad de Asuntos Jurídicos	33.7	38.5	42.9	31.9	36.6	41.0	-1.8	-1.9	-1.9
111 Dirección General de Comunicación Social	11.9	12.9	13.9	9.7	10.6	11.6	-2.2	-2.3	-2.3
112 Órgano Interno de Control	6.3	7.9	9.3	5.7	7.2	8.6	-0.6	-0.6	-0.6
120 Dirección General de Coordinación de Delegaciones	2.6	3.2	3.8	3.5	4.2	4.9	0.9	1.0	1.1
121 Delegación Estatal en Aguascalientes	0.8	1.0	1.2	0.8	1.0	1.1	-0.1	-0.1	-0.1
122 Delegación Estatal en Baja California	1.4	1.7	2.0	1.3	1.7	2.0	-0.1	-0.1	-0.1
123 Delegación Estatal en Baja California Sur	1.0	1.2	1.5	1.0	1.2	1.4	0.0	0.0	0.0
124 Delegación Estatal en Campeche	0.9	1.1	1.3	0.8	1.0	1.2	-0.1	-0.1	-0.1
125 Delegación Estatal en Coahuila	1.1	1.3	1.6	1.0	1.3	1.5	0.0	0.0	0.0
126 Delegación Estatal en Colima	1.0	1.3	1.5	1.0	1.2	1.5	0.0	0.0	0.0
127 Delegación Estatal en Chiapas	3.1	3.9	4.7	3.1	3.8	4.6	-0.1	-0.1	-0.1
128 Delegación Estatal en Chihuahua	1.6	1.9	2.3	1.5	1.8	2.1	-0.1	-0.1	-0.1
129 Delegación Estatal en el Distrito Federal	1.0	1.3	1.5	1.0	1.2	1.5	-0.1	-0.1	-0.1
130 Delegación Estatal en Durango	1.1	1.3	1.6	1.0	1.3	1.5	0.0	0.0	0.0
131 Delegación Estatal en Guanajuato	1.0	1.3	1.5	1.0	1.2	1.5	0.0	0.0	0.0
132 Delegación Estatal en Guerrero	1.3	1.7	2.0	1.3	1.6	1.9	-0.1	-0.1	-0.1
133 Delegación Estatal en Hidalgo	2.9	3.6	4.2	3.1	3.8	4.4	0.2	0.2	0.2
134 Delegación Estatal en Jalisco	2.4	3.0	3.5	2.4	2.9	3.5	-0.1	-0.1	-0.1
135 Delegación Estatal en México	1.5	1.9	2.3	1.5	1.9	2.2	0.0	0.0	0.0
136 Delegación Estatal en Michoacán	3.2	4.0	4.8	3.1	3.8	4.5	-0.2	-0.2	-0.3
137 Delegación Estatal en Morelos	1.5	1.9	2.2	1.5	1.8	2.2	-0.1	-0.1	-0.1
138 Delegación Estatal en Nayarit	1.2	1.5	1.7	1.2	1.5	1.8	0.1	0.1	0.1
139 Delegación Estatal en Nuevo León	1.1	1.4	1.6	1.1	1.3	1.6	-0.1	-0.1	-0.1
140 Delegación Estatal en Oaxaca	4.3	5.4	6.3	4.1	5.2	6.1	-0.2	-0.2	-0.2
141 Delegación Estatal en Puebla	1.9	2.4	2.8	1.8	2.2	2.6	-0.1	-0.1	-0.2
142 Delegación Estatal en Querétaro	1.3	1.7	2.0	1.3	1.6	1.9	-0.1	-0.1	-0.1
143 Delegación Estatal en Quintana Roo	1.2	1.6	1.8	1.1	1.4	1.7	-0.2	-0.2	-0.2
144 Delegación Estatal en San Luis Potosí	1.7	2.2	2.5	1.6	2.0	2.4	-0.1	-0.1	-0.1
145 Delegación Estatal en Sinaloa	2.5	3.2	3.7	2.4	3.0	3.5	-0.1	-0.2	-0.2
146 Delegación Estatal en Sonora	2.1	2.6	3.1	2.0	2.5	3.0	-0.1	-0.1	-0.1
147 Delegación Estatal en Tabasco	1.1	1.4	1.7	1.1	1.4	1.7	0.0	0.0	0.0
148 Delegación Estatal en Tamaulipas	1.6	2.0	2.4	1.6	2.0	2.4	0.0	0.0	0.0
149 Delegación Estatal en Tlaxcala	0.9	1.1	1.3	0.9	1.1	1.3	0.0	0.0	0.0
150 Delegación Estatal en Veracruz	2.9	3.6	4.3	2.8	3.4	4.1	-0.1	-0.2	-0.2



**CUADRO 1**  
**CALENDARIO DE PRESUPUESTO AUTORIZADO, 2012**  
Cifras acumuladas en millones de pesos

Ramo / Entidad / Unidad Responsable	Aprobado (1)			Autorizado <sup>1/</sup> (2)			Diferencias (3)=(2-1)		
	Enero-abril	Enero-Mayo	Enero-junio	Enero-abril	Enero-Mayo	Enero-junio	Enero-abril	Enero-Mayo	Enero-junio
151 Delegación Estatal en Yucatán	2.0	2.5	2.9	1.9	2.4	2.8	-0.1	-0.1	-0.1
152 Delegación Estatal en Zacatecas	1.0	1.2	1.5	0.9	1.2	1.4	-0.1	-0.1	-0.1
200 Subsecretaría de Ordenamiento de la Propiedad Rural	9.2	11.3	13.3	7.2	9.3	11.2	-2.0	-2.0	-2.1
210 Dirección General de Ordenamiento y Regularización	7.4	9.3	11.1	6.9	8.9	10.6	-0.4	-0.5	-0.5
211 Dirección General de Concertación Agraria	115.3	120.4	125.1	132.4	137.8	142.5	17.2	17.4	17.4
212 Dirección General Técnica Operativa	6.7	8.5	10.2	6.5	8.3	9.9	-0.2	-0.3	-0.3
300 Subsecretaría de Política Sectorial	8.6	10.5	12.2	5.8	7.6	9.3	-2.8	-2.9	-3.0
310 Dirección General de Coordinación	373.9	797.1	1,281.8	420.9	878.1	1,421.9	47.0	81.0	140.0
311 Dirección General de Política y Planeación Agraria	210.8	304.8	397.0	165.5	228.7	260.2	-45.3	-76.1	-136.8
400 Oficialía Mayor	5.8	7.5	8.9	5.1	6.6	8.1	-0.7	-0.8	-0.9
410 Dirección General de Administración	23.9	29.9	35.1	60.7	66.7	71.9	36.8	36.8	36.8
411 Dirección General de Tecnologías de la Información	4.0	5.0	5.9	4.5	5.4	6.3	0.4	0.4	0.4
<b>Órganos Desconcentrados</b>	<b>306.2</b>	<b>395.0</b>	<b>479.5</b>	<b>286.6</b>	<b>371.5</b>	<b>455.3</b>	<b>-19.5</b>	<b>-23.5</b>	<b>-24.2</b>
B00 Registro Agrario Nacional	306.2	395.0	479.5	286.6	371.5	455.3	-19.5	-23.5	-24.2
<b>Entidades apoyadas</b>	<b>287.5</b>	<b>357.5</b>	<b>431.6</b>	<b>281.4</b>	<b>351.0</b>	<b>423.9</b>	<b>-6.1</b>	<b>-6.5</b>	<b>-7.7</b>
QEZ Procuraduría Agraria	287.5	357.5	431.6	281.4	351.0	423.9	-6.1	-6.5	-7.7
<b>16 Medio Ambiente y Recursos Naturales</b>	<b>10,095.4</b>	<b>16,776.8</b>	<b>23,092.5</b>	<b>9,970.3</b>	<b>17,148.1</b>	<b>23,672.4</b>	<b>-125.1</b>	<b>371.3</b>	<b>579.8</b>
<b>Sector Central</b>	<b>1,243.8</b>	<b>1,548.1</b>	<b>1,869.3</b>	<b>1,198.2</b>	<b>1,564.4</b>	<b>1,809.3</b>	<b>-45.6</b>	<b>16.3</b>	<b>-60.0</b>
100 Secretaría	186.8	196.6	202.6	102.9	155.5	158.4	-83.9	-41.1	-44.2
109 Unidad Coordinadora de Asuntos Internacionales	137.6	140.1	142.2	118.8	120.9	128.2	-18.8	-19.2	-14.0
111 Coordinación General de Comunicación Social	10.8	12.6	14.4	11.2	30.6	34.4	0.3	18.0	20.0
112 Coordinación General Jurídica	10.7	13.4	16.3	9.7	12.1	14.2	-1.0	-1.3	-2.1
113 Órgano Interno de Control	14.2	17.8	21.3	12.5	15.4	18.2	-1.7	-2.4	-3.1
114 Unidad Coordinadora de Delegaciones	11.0	12.3	13.8	5.5	6.8	7.9	-5.5	-5.5	-5.9
115 Centro de Educación y Capacitación para el Desarrollo Sustentable	9.4	11.6	22.7	8.0	10.3	14.9	-1.3	-1.3	-7.8
116 Unidad Coordinadora de Participación Social y Transparencia	7.5	22.9	24.5	15.8	23.3	26.4	8.3	0.4	1.8
121 Delegación Federal en Aguascalientes	4.7	5.8	6.8	17.4	21.5	23.7	12.8	15.7	16.8
122 Delegación Federal en Baja California	6.7	8.4	9.9	11.3	14.7	17.1	4.6	6.3	7.2
123 Delegación Federal en Baja California Sur	5.5	7.0	8.2	17.4	23.7	25.5	11.9	16.7	17.3
124 Delegación Federal en Campeche	6.8	8.4	9.9	16.8	19.5	21.1	10.1	11.0	11.1
125 Delegación Federal en Coahuila	5.6	6.9	8.3	31.1	34.7	42.4	25.6	27.7	34.0
126 Delegación Federal en Colima	4.9	6.2	7.3	12.7	15.7	16.9	7.7	9.5	9.5
127 Delegación Federal en Chiapas	8.7	10.9	12.8	34.4	38.3	42.6	25.6	27.4	29.8
128 Delegación Federal en Chihuahua	6.3	7.9	9.3	26.5	30.7	36.2	20.2	22.8	26.9
130 Delegación Federal en Durango	7.6	9.7	11.4	34.4	40.7	43.4	26.8	31.0	32.0

**CUADRO 1**  
**CALENDARIO DE PRESUPUESTO AUTORIZADO, 2012**  
Cifras acumuladas en millones de pesos

Ramo / Entidad / Unidad Responsable	Aprobado (1)			Autorizado <sup>1/</sup> (2)			Diferencias (3)=(2-1)		
	Enero-abril	Enero-Mayo	Enero-junio	Enero-abril	Enero-Mayo	Enero-junio	Enero-abril	Enero-Mayo	Enero-junio
131 Delegación Federal en Guanajuato	4.8	6.0	7.1	9.4	12.2	13.6	4.5	6.1	6.4
132 Delegación Federal en Guerrero	12.4	15.7	18.4	20.3	27.5	31.0	7.8	11.8	12.5
133 Delegación Federal en Hidalgo	4.7	5.9	6.9	9.7	14.7	17.2	5.1	8.8	10.3
134 Delegación Federal en Jalisco	8.4	10.5	12.3	13.7	18.2	21.0	5.3	7.7	8.7
135 Delegación Federal en México	7.9	9.8	11.4	12.4	18.0	19.8	4.5	8.2	8.3
136 Delegación Federal en Michoacán	8.2	10.3	12.1	11.0	16.1	18.4	2.8	5.8	6.3
137 Delegación Federal en Morelos	4.6	5.8	6.8	7.6	10.0	11.7	3.0	4.2	5.0
138 Delegación Federal en Nayarit	6.1	7.6	9.0	9.6	12.7	14.1	3.6	5.1	5.1
139 Delegación Federal en Nuevo León	4.9	6.1	7.1	9.9	12.4	13.5	5.0	6.3	6.3
140 Delegación Federal en Oaxaca	7.5	9.5	11.2	19.5	23.8	27.6	12.0	14.3	16.4
141 Delegación Federal en Puebla	5.6	7.0	8.2	38.9	43.5	45.2	33.3	36.5	37.0
142 Delegación Federal en Querétaro	4.7	5.9	6.9	18.4	22.7	24.1	13.7	16.8	17.2
143 Delegación Federal en Quintana Roo	6.0	7.6	8.9	7.7	11.7	14.5	1.7	4.2	5.6
144 Delegación Federal en San Luis Potosí	5.0	6.3	7.4	13.2	15.4	19.0	8.2	9.1	11.6
145 Delegación Federal en Sinaloa	6.3	7.9	9.4	17.4	19.7	21.3	11.0	11.7	11.9
146 Delegación Federal en Sonora	5.4	6.9	8.2	15.1	18.4	21.5	9.6	11.6	13.3
147 Delegación Federal en Tabasco	4.8	5.9	7.0	13.8	16.0	17.3	9.0	10.0	10.3
148 Delegación Federal en Tamaulipas	7.6	9.5	11.2	14.0	16.7	18.3	6.4	7.2	7.1
149 Delegación Federal en Tlaxcala	4.5	5.6	6.7	7.8	10.7	15.4	3.3	5.0	8.7
150 Delegación Federal en Veracruz	10.0	12.6	14.9	13.6	17.1	20.1	3.6	4.5	5.2
151 Delegación Federal en Yucatán	5.9	7.4	8.6	8.5	15.0	17.7	2.6	7.6	9.0
152 Delegación Federal en Zacatecas	4.9	6.1	7.2	25.0	27.7	36.7	20.2	21.6	29.5
400 Subsecretaría de Planeación y Política Ambiental	25.6	31.2	36.6	25.4	29.0	36.6	-0.2	-2.2	0.0
410 Dirección General de Planeación y Evaluación	6.7	8.4	9.8	5.1	5.9	7.0	-1.6	-2.6	-2.8
411 Dirección General de Estadística e Información Ambiental	6.4	7.8	8.8	5.5	6.7	7.7	-0.9	-1.0	-1.0
413 Dirección General de Política Ambiental e Integración Regional y Sectorial	226.3	312.0	336.2	16.7	26.1	30.4	-209.7	-286.0	-305.8
500 Oficialía Mayor	5.2	6.4	7.5	4.2	5.3	6.4	-1.0	-1.1	-1.1
510 Dirección General de Desarrollo Humano y Organización	57.5	74.8	91.1	79.9	100.9	120.2	22.4	26.1	29.1
511 Dirección General de Programación y Presupuesto	12.0	15.4	18.4	15.2	18.1	20.1	3.2	2.8	1.8
512 Dirección General de Recursos Materiales, Inmuebles y Servicios	29.1	37.5	54.3	68.9	91.6	121.0	39.8	54.1	66.7
513 Dirección General de Informática y Telecomunicaciones	14.1	19.0	22.6	24.0	33.5	42.4	9.9	14.5	19.7

**CUADRO 1**  
**CALENDARIO DE PRESUPUESTO AUTORIZADO, 2012**  
Cifras acumuladas en millones de pesos

Ramo / Entidad / Unidad Responsable	Aprobado (1)			Autorizado <sup>1/</sup> (2)			Diferencias (3)=(2-1)		
	Enero-abril	Enero-Mayo	Enero-junio	Enero-abril	Enero-Mayo	Enero-junio	Enero-abril	Enero-Mayo	Enero-junio
600 Subsecretaría de Fomento y Normatividad Ambiental	8.5	10.4	12.4	5.8	7.3	8.8	-2.7	-3.1	-3.6
610 Dirección General de Industria	5.8	7.4	8.7	3.7	4.6	5.6	-2.1	-2.8	-3.2
611 Dirección General del Sector Primario y Recursos Naturales Renovables	8.0	12.0	15.5	4.8	6.1	7.4	-3.2	-5.9	-8.1
612 Dirección General de Fomento Ambiental, Urbano y Turístico	9.6	12.3	20.1	7.6	56.0	78.7	-2.1	43.7	58.6
614 Dirección General de Energía y Actividades Extractivas	3.5	4.5	5.3	3.1	3.9	4.6	-0.4	-0.7	-0.6
700 Subsecretaría de Gestión para la Protección Ambiental	10.1	12.3	13.8	6.5	8.3	9.5	-3.6	-4.0	-4.3
710 Dirección General de Gestión Integral de Materiales y Actividades Riesgosas	104.8	142.7	160.2	62.4	73.3	82.0	-42.4	-69.4	-78.2
711 Dirección General de Impacto y Riesgo Ambiental	24.2	28.5	31.5	11.6	15.0	17.7	-12.6	-13.5	-13.8
712 Dirección General de Gestión Forestal y de Suelos	63.8	79.4	95.5	15.6	19.2	24.4	-48.2	-60.2	-71.2
713 Dirección General de Vida Silvestre	16.2	25.2	141.6	14.4	18.0	23.1	-1.8	-7.2	-118.5
714 Dirección General de Zona Federal Marítimo Terrestre y Ambientes Costeros	13.3	15.9	18.6	8.9	13.1	16.2	-4.4	-2.8	-2.4
715 Dirección General de Gestión de la Calidad del Aire y Registro de Emisiones y Transferencia de Contaminantes	8.4	10.3	12.0	6.4	8.0	9.3	-1.9	-2.3	-2.7
<b>Órganos Desconcentrados</b>	<b>6,989.0</b>	<b>11,514.5</b>	<b>17,081.6</b>	<b>6,942.9</b>	<b>11,982.9</b>	<b>17,815.6</b>	<b>-46.1</b>	<b>468.4</b>	<b>734.0</b>
B00 Comisión Nacional del Agua	6,200.7	10,516.7	15,887.6	6,157.5	10,967.2	16,577.5	-43.3	450.6	690.0
D00 Instituto Nacional de Ecología	132.7	159.3	182.7	100.3	126.0	149.4	-32.4	-33.3	-33.3
E00 Procuraduría Federal de Protección al Ambiente	369.6	452.6	539.4	341.6	420.7	519.8	-27.9	-32.0	-19.6
F00 Comisión Nacional de Áreas Naturales Protegidas	286.0	385.9	471.9	343.5	469.0	568.8	57.5	83.1	96.9
<b>Entidades Apoyadas</b>	<b>1,862.6</b>	<b>3,714.2</b>	<b>4,141.6</b>	<b>1,829.2</b>	<b>3,600.8</b>	<b>4,047.5</b>	<b>-33.5</b>	<b>-113.4</b>	<b>-94.1</b>
RHQ Comisión Nacional Forestal	1,786.9	3,618.1	4,026.5	1,753.7	3,504.9	3,932.6	-33.3	-113.2	-93.9
RJE Instituto Mexicano de Tecnología del Agua	75.7	96.1	115.1	75.5	95.9	114.9	-0.2	-0.2	-0.2
<b>17 Procuraduría General de la República</b>	<b>4,126.5</b>	<b>5,188.6</b>	<b>6,182.8</b>	<b>4,055.5</b>	<b>5,174.5</b>	<b>6,161.1</b>	<b>-71.0</b>	<b>-14.0</b>	<b>-21.7</b>
<b>Sector Central</b>	<b>3,969.4</b>	<b>4,989.9</b>	<b>5,948.6</b>	<b>3,895.0</b>	<b>4,960.0</b>	<b>5,909.4</b>	<b>-74.5</b>	<b>-30.0</b>	<b>-39.2</b>
100 Procuraduría General de la República	126.1	149.4	171.3	190.4	211.7	259.8	64.2	62.3	88.4
110 Dirección General de Comunicación Social	20.8	25.9	30.6	50.9	117.6	122.6	30.1	91.7	92.0
112 Órgano Interno de Control	25.3	31.7	37.5	24.7	31.6	37.5	-0.5	-0.1	0.0
113 Dirección General de Coordinación de Servicios Periciales	261.7	327.7	386.4	264.3	330.3	407.2	2.6	2.5	20.8
120 Agencia Federal de Investigación	622.7	798.5	1,000.0	598.8	775.8	926.5	-23.9	-22.7	-73.4

**CUADRO 1**  
**CALENDARIO DE PRESUPUESTO AUTORIZADO, 2012**  
Cifras acumuladas en millones de pesos

Ramo / Entidad / Unidad Responsable	Aprobado (1)			Autorizado <sup>1/</sup> (2)			Diferencias (3)=(2-1)		
	Enero-abril	Enero-Mayo	Enero-junio	Enero-abril	Enero-Mayo	Enero-junio	Enero-abril	Enero-Mayo	Enero-junio
130 Coordinación de Planeación, Desarrollo e Innovación Institucional	12.2	15.5	18.5	11.4	14.6	17.7	-0.8	-0.9	-0.8
131 Dirección General de Planeación e Innovación Institucional	7.0	9.7	11.7	6.8	9.5	11.6	-0.2	-0.2	-0.2
133 Dirección General de Formación Profesional	5.6	7.3	9.2	5.9	7.5	9.4	0.3	0.2	0.2
134 Dirección General del Servicio de Carrera de Procuración de Justicia Federal	69.3	81.5	92.1	64.1	75.0	87.2	-5.2	-6.5	-4.9
136 Dirección General de Tecnologías de Información y Comunicaciones	275.6	333.3	394.8	153.4	216.3	276.6	-122.2	-117.0	-118.2
200 Subprocuraduría Jurídica y de Asuntos Internacionales	28.9	36.6	43.5	28.6	36.2	43.4	-0.4	-0.3	-0.1
210 Dirección General de Asuntos Jurídicos	15.0	18.9	22.4	14.8	18.6	22.0	-0.2	-0.3	-0.4
211 Dirección General de Constitucionalidad	7.0	8.9	10.5	6.9	8.8	10.5	-0.1	-0.1	-0.1
212 Dirección General de Normatividad	5.7	7.3	8.7	5.4	7.0	8.4	-0.3	-0.3	-0.3
213 Dirección General de Extradiciones y Asistencia Jurídica	10.9	13.9	16.7	10.8	13.7	16.6	-0.2	-0.2	0.0
214 Dirección General de Cooperación Internacional	19.2	20.8	28.4	23.5	25.1	33.6	4.2	4.3	5.1
216 Coordinación de Asuntos Internacionales y Agregadurías	27.9	35.1	42.0	27.4	34.4	41.5	-0.6	-0.6	-0.6
217 Agregadurías	24.7	29.7	34.6	32.7	37.6	42.2	7.9	7.9	7.5
300 Subprocuraduría de Control Regional, Procedimientos Penales y Amparo	357.1	452.4	538.3	348.6	446.6	535.6	-8.5	-5.8	-2.7
310 Dirección General de Control de Averiguaciones Previas	9.8	13.1	16.1	9.3	12.5	15.5	-0.6	-0.6	-0.6
311 Dirección General de Control de Procesos Penales Federales	7.2	9.2	11.0	6.9	8.9	10.7	-0.3	-0.3	-0.3
312 Dirección General de Amparo	11.7	14.9	17.9	11.2	14.4	17.4	-0.5	-0.5	-0.5
313 Coordinación General de Delegaciones	5.6	6.9	8.3	5.4	6.8	8.1	-0.2	-0.2	-0.2
314 Dirección General de Políticas Públicas y Coordinación Interinstitucional	9.4	13.3	15.5	8.9	12.8	15.0	-0.5	-0.5	-0.5
321 Delegación Estatal en Aguascalientes	7.3	9.0	10.5	5.8	7.4	9.0	-1.5	-1.6	-1.5
322 Delegación Estatal en Baja California	21.9	28.1	33.3	17.5	22.3	26.8	-4.5	-5.8	-6.5
323 Delegación Estatal en Baja California Sur	7.6	9.9	11.6	6.3	8.3	9.9	-1.4	-1.6	-1.7
324 Delegación Estatal en Campeche	6.7	8.5	10.3	5.9	7.9	9.7	-0.8	-0.6	-0.7
325 Delegación Estatal en Coahuila	10.6	13.7	16.7	9.7	12.4	15.2	-0.9	-1.3	-1.5
326 Delegación Estatal en Colima	7.8	9.8	11.6	6.4	8.5	10.6	-1.4	-1.3	-1.0
327 Delegación Estatal en Chiapas	14.0	18.2	22.1	13.2	17.3	21.1	-0.8	-0.9	-1.0
328 Delegación Estatal en Chihuahua	18.0	23.4	28.5	15.0	19.4	24.1	-3.0	-4.1	-4.4

**CUADRO 1**  
**CALENDARIO DE PRESUPUESTO AUTORIZADO, 2012**  
Cifras acumuladas en millones de pesos

Ramo / Entidad / Unidad Responsable	Aprobado (1)			Autorizado <sup>1/</sup> (2)			Diferencias (3)=(2-1)		
	Enero-abril	Enero-Mayo	Enero-junio	Enero-abril	Enero-Mayo	Enero-junio	Enero-abril	Enero-Mayo	Enero-junio
329 Delegación Estatal en el Distrito Federal	29.0	36.6	43.1	25.7	32.8	38.3	-3.2	-3.7	-4.7
330 Delegación Estatal en Durango	10.6	13.0	15.1	9.2	11.9	13.9	-1.4	-1.1	-1.2
331 Delegación Estatal en Guanajuato	14.6	18.7	22.4	13.0	17.0	20.6	-1.6	-1.7	-1.8
332 Delegación Estatal en Guerrero	10.6	14.0	17.0	10.6	13.8	16.6	0.0	-0.2	-0.4
333 Delegación Estatal en Hidalgo	8.1	10.4	12.4	7.0	9.2	11.1	-1.1	-1.1	-1.2
334 Delegación Estatal en Jalisco	24.6	31.6	37.7	23.0	29.8	36.4	-1.6	-1.8	-1.2
335 Delegación Estatal en México	15.7	20.1	24.0	14.2	18.5	22.7	-1.5	-1.6	-1.4
336 Delegación Estatal en Michoacán	12.1	15.1	17.7	10.0	13.0	15.6	-2.2	-2.1	-2.1
337 Delegación Estatal en Morelos	8.6	11.1	13.3	8.4	10.9	12.8	-0.2	-0.2	-0.4
338 Delegación Estatal en Nayarit	7.6	9.7	11.4	6.7	8.8	10.3	-1.0	-0.9	-1.1
339 Delegación Estatal en Nuevo León	14.1	18.9	22.7	12.9	17.4	21.1	-1.2	-1.5	-1.6
340 Delegación Estatal en Oaxaca	11.7	15.0	17.6	9.7	13.0	15.6	-2.0	-2.0	-2.0
341 Delegación Estatal en Puebla	7.8	9.9	11.9	7.4	9.4	11.2	-0.4	-0.6	-0.7
342 Delegación Estatal en Querétaro	9.0	11.5	13.7	8.1	10.5	12.7	-0.9	-1.0	-1.0
343 Delegación Estatal en Quintana Roo	8.9	11.3	13.7	7.9	10.0	12.2	-1.0	-1.3	-1.5
344 Delegación Estatal en San Luis Potosí	8.6	10.9	12.9	7.3	9.7	11.6	-1.3	-1.2	-1.2
345 Delegación Estatal en Sinaloa	16.3	21.7	26.0	13.8	18.7	23.3	-2.4	-3.0	-2.7
346 Delegación Estatal en Sonora	17.3	21.4	25.5	14.2	18.2	22.5	-3.2	-3.2	-3.0
347 Delegación Estatal en Tabasco	8.7	11.3	13.7	8.1	10.5	12.7	-0.7	-0.8	-1.0
348 Delegación Estatal en Tamaulipas	16.9	21.6	25.9	15.3	19.7	24.1	-1.7	-1.9	-1.8
349 Delegación Estatal en Tlaxcala	5.5	7.1	8.5	4.9	6.4	7.7	-0.6	-0.7	-0.9
350 Delegación Estatal en Veracruz	13.9	17.5	22.6	12.7	16.0	19.9	-1.2	-1.5	-2.8
351 Delegación Estatal en Yucatán	6.4	8.1	9.6	5.8	7.3	8.8	-0.6	-0.7	-0.8
352 Delegación Estatal en Zacatecas	6.5	8.6	10.3	6.0	7.9	9.5	-0.5	-0.6	-0.8
400 Subprocuraduría de Investigación Especializada en Delincuencia Organizada	207.5	264.9	318.0	184.0	248.9	311.1	-23.5	-16.0	-6.8
410 Unidad Especializada en Investigación de Terrorismo, Acopio y Tráfico de Armas	7.3	9.2	11.1	6.5	8.6	10.4	-0.8	-0.7	-0.7
411 Unidad Especializada en Investigación de Delitos contra la Salud	14.0	17.9	21.7	12.6	16.9	20.6	-1.4	-1.1	-1.1
412 Unidad Especializada en Investigación de Operaciones con Recursos de Procedencia Ilícita y de Falsificación o Alteración de Moneda	13.4	17.0	20.2	13.1	16.9	20.1	-0.3	-0.1	-0.1
413 Unidad Especializada en Investigación de Secuestros	6.3	7.9	9.4	6.1	7.9	9.4	-0.1	0.0	0.0

**CUADRO 1**  
**CALENDARIO DE PRESUPUESTO AUTORIZADO, 2012**  
Cifras acumuladas en millones de pesos

Ramo / Entidad / Unidad Responsable	Aprobado (1)			Autorizado <sup>1/</sup> (2)			Diferencias (3)=(2-1)		
	Enero-abril	Enero-Mayo	Enero-junio	Enero-abril	Enero-Mayo	Enero-junio	Enero-abril	Enero-Mayo	Enero-junio
414 Unidad Especializada en Investigación de Tráfico de Menores, Indocumentados y Organos	6.6	8.6	10.4	5.7	7.8	9.6	-0.9	-0.8	-0.8
415 Unidad Especializada en Investigación de Asalto y Robo de Vehículos	4.4	5.5	6.6	4.3	5.5	6.5	-0.1	-0.1	0.0
500 Subprocuraduría de Investigación Especializada en Delitos Federales	67.4	84.6	100.3	63.6	83.7	103.9	-3.8	-1.0	3.7
510 Unidad Especializada en Investigación de Delitos contra los Derechos de Autor y la Propiedad Industrial	8.8	11.2	13.4	8.3	10.7	12.9	-0.5	-0.5	-0.5
511 Unidad Especializada en Investigación de Delitos Fiscales y Financieros	6.8	8.6	10.1	6.7	8.5	10.0	0.0	-0.1	-0.1
512 Unidad Especializada en Investigación de Delitos contra el Ambiente y Previstos en Leyes Especiales	5.8	7.3	8.7	5.7	7.3	8.7	-0.1	0.0	-0.1
513 Unidad Especializada en Investigación de Delitos Cometidos por Servidores Públicos y contra la Administración de Justicia	6.4	8.1	9.6	6.3	8.1	9.6	-0.1	0.0	0.0
600 Subprocuraduría de Derechos Humanos, Atención a Víctimas y Servicios a la Comunidad	26.0	33.1	39.6	23.8	31.7	38.1	-2.2	-1.4	-1.4
610 Dirección General de Promoción de la Cultura en Derechos Humanos, Atención a Quejas e Inspección	1.8	2.3	2.7	1.8	2.3	2.7	0.0	0.0	0.0
611 Dirección General de Atención a Recomendaciones y Amigables Conciliaciones en Derechos Humanos	1.3	1.6	2.0	1.0	1.3	1.5	-0.3	-0.4	-0.5
612 Dirección General de Atención a Víctimas del Delito	17.3	21.8	25.9	10.8	11.2	11.6	-6.5	-10.7	-14.3
613 Dirección General de Prevención del Delito y Servicios a la Comunidad	11.5	14.5	17.2	10.7	13.4	16.0	-0.8	-1.0	-1.2
700 Fiscalía Especializada para la Atención de Delitos Electorales	33.7	42.4	50.4	33.6	43.2	51.6	-0.1	0.8	1.2
800 Oficialía Mayor	57.4	61.7	65.8	35.1	39.7	43.8	-22.3	-22.1	-22.0
810 Dirección General de Programación, Organización y Presupuesto	17.3	22.1	26.3	19.8	25.0	29.4	2.4	3.0	3.1
811 Dirección General de Recursos Humanos	130.3	163.9	189.4	255.4	284.4	303.4	125.1	120.5	114.0
812 Dirección General de Recursos Materiales y Servicios Generales	644.2	814.7	950.5	572.1	729.6	853.2	-72.1	-85.0	-97.3
814 Dirección General de Control y Registro de Aseguramientos Ministeriales	11.0	13.9	16.5	11.2	14.0	16.7	0.2	0.2	0.2
815 Dirección General de Servicios Aéreos	203.6	253.2	298.8	202.5	243.6	287.9	-1.1	-9.6	-10.9

**CUADRO 1**  
**CALENDARIO DE PRESUPUESTO AUTORIZADO, 2012**  
Cifras acumuladas en millones de pesos

Ramo / Entidad / Unidad Responsable	Aprobado (1)			Autorizado <sup>1/</sup> (2)			Diferencias (3)=(2-1)		
	Enero-abril	Enero-Mayo	Enero-junio	Enero-abril	Enero-Mayo	Enero-junio	Enero-abril	Enero-Mayo	Enero-junio
816 Dirección General de Seguridad Institucional	46.0	61.2	75.0	84.0	98.7	118.0	38.0	37.5	43.0
900 Visitaduría General	40.8	51.9	62.0	39.9	51.0	61.1	-0.9	-0.9	-0.9
910 Dirección General de Visitaduría	3.3	4.1	4.9	2.8	3.7	4.5	-0.5	-0.5	-0.5
911 Dirección General de Inspección Interna	5.2	6.6	7.9	5.1	6.5	7.8	-0.1	-0.1	0.0
912 Dirección General de Supervisión e Inspección Interna para la Agencia Federal de Investigación	5.0	6.2	7.4	4.9	6.2	7.4	-0.1	-0.1	0.0
913 Dirección General de Delitos Cometidos por Servidores Públicos de la Institución	5.0	6.4	7.7	5.1	6.6	7.9	0.1	0.1	0.1
<b>Organos Desconcentrados</b>	<b>126.3</b>	<b>159.4</b>	<b>188.1</b>	<b>127.3</b>	<b>172.8</b>	<b>203.8</b>	<b>0.9</b>	<b>13.4</b>	<b>15.7</b>
A00 Centro Nacional de Planeación, Análisis e Información para el Combate a la Delincuencia	78.4	97.3	113.1	75.3	106.2	123.8	-3.1	8.9	10.7
B00 Instituto de Capacitación y Profesionalización en Procuración de Justicia Federal	17.2	22.5	27.3	17.3	22.5	27.6	0.1	0.1	0.4
C00 Centro de Evaluación y Desarrollo Humano	30.7	39.6	47.8	34.7	44.0	52.4	4.0	4.4	4.6
<b>Entidades Apoyadas</b>	<b>30.7</b>	<b>39.3</b>	<b>46.1</b>	<b>33.3</b>	<b>41.8</b>	<b>48.0</b>	<b>2.5</b>	<b>2.5</b>	<b>1.9</b>
SKC Instituto Nacional de Ciencias Penales	30.7	39.3	46.1	33.3	41.8	48.0	2.5	2.5	1.9
<b>18 Energía</b>	<b>1,894.0</b>	<b>2,105.0</b>	<b>2,240.9</b>	<b>2,969.2</b>	<b>3,180.1</b>	<b>3,333.5</b>	<b>1,075.1</b>	<b>1,075.1</b>	<b>1,092.6</b>
<b>Sector Central</b>	<b>1,537.5</b>	<b>1,643.2</b>	<b>1,681.6</b>	<b>2,421.2</b>	<b>2,521.9</b>	<b>2,560.1</b>	<b>883.7</b>	<b>878.7</b>	<b>878.6</b>
100 Secretaría	14.8	18.5	22.4	12.7	17.7	21.1	-2.1	-0.9	-1.2
110 Unidad de Asuntos Jurídicos	9.6	12.1	14.6	8.8	13.2	15.4	-0.8	1.1	0.9
111 Dirección General de Asuntos Internacionales	5.2	71.6	72.8	18.3	58.5	60.0	13.2	-13.0	-12.8
112 Unidad de Comunicación Social	6.0	7.6	9.0	7.8	11.1	12.8	1.8	3.5	3.8
113 Órgano Interno de Control	6.6	8.3	9.8	5.8	8.4	9.9	-0.8	0.1	0.0
200 Subsecretaría de Planeación Energética y Desarrollo Tecnológico	13.5	17.0	20.2	12.6	17.6	20.9	-0.9	0.6	0.7
210 Dirección General de Planeación Energética	3.6	4.6	5.6	211.3	212.8	213.7	207.6	208.2	208.0
211 Dirección General de Investigación, Desarrollo Tecnológico y Medio Ambiente	1,381.4	1,382.0	1,382.8	1,381.6	1,383.0	1,383.5	0.2	0.9	0.8
300 Subsecretaría de Electricidad	7.8	9.8	11.6	7.5	10.6	12.4	-0.2	0.8	0.8
311 Dirección General de Generación, Conducción y Transformación de Energía Eléctrica	5.0	6.2	7.5	4.4	6.4	7.9	-0.6	0.2	0.4
314 Dirección General de Distribución y Abastecimiento de Energía Eléctrica, y Recursos Nucleares	5.7	7.2	8.7	5.1	7.4	8.7	-0.6	0.1	0.1
400 Oficialía Mayor	15.2	19.1	22.6	14.2	18.7	21.8	-1.0	-0.4	-0.8
410 Dirección General de Recursos Humanos, Innovación y Servicios	14.8	18.6	21.9	13.3	17.9	21.5	-1.5	-0.6	-0.4
411 Dirección General de Programación y Presupuesto	8.0	10.1	11.9	8.4	14.2	16.1	0.3	4.1	4.2
500 Subsecretaría de Hidrocarburos	9.7	12.1	14.4	8.7	12.8	15.2	-1.0	0.7	0.8

**CUADRO 1**  
**CALENDARIO DE PRESUPUESTO AUTORIZADO, 2012**  
Cifras acumuladas en millones de pesos

Ramo / Entidad / Unidad Responsable	Aprobado (1)			Autorizado <sup>1/</sup> (2)			Diferencias (3)=(2-1)		
	Enero-abril	Enero-Mayo	Enero-junio	Enero-abril	Enero-Mayo	Enero-junio	Enero-abril	Enero-Mayo	Enero-junio
511 Dirección General de Desarrollo Industrial de Hidrocarburos	7.4	9.4	11.1	6.7	10.5	12.7	-0.8	1.2	1.5
512 Dirección General de Exploración y Explotación de Hidrocarburos	15.0	18.9	22.5	687.4	692.5	696.0	672.4	673.6	673.5
513 Dirección General de Gas L.P.	8.1	10.2	12.1	6.5	8.6	10.5	-1.7	-1.5	-1.6
<b>Organos Desconcentrados</b>	<b>136.8</b>	<b>175.4</b>	<b>216.9</b>	<b>155.0</b>	<b>195.7</b>	<b>250.1</b>	<b>18.2</b>	<b>20.2</b>	<b>33.2</b>
A00 Comisión Nacional de Seguridad Nuclear y Salvaguardias	34.7	43.7	52.5	32.5	41.5	60.7	-2.2	-2.2	8.2
C00 Comisión Reguladora de Energía	47.4	59.3	71.2	47.5	59.4	71.2	0.1	0.0	0.0
D00 Comisión Nacional de Hidrocarburos	33.8	43.0	52.0	55.0	66.6	78.5	21.1	23.7	26.4
E00 Comisión Nacional para el Uso Eficiente de la Energía	20.8	29.4	41.1	20.0	28.2	39.7	-0.9	-1.3	-1.4
<b>Entidades Apoyadas</b>	<b>219.7</b>	<b>286.3</b>	<b>342.4</b>	<b>393.0</b>	<b>462.5</b>	<b>523.3</b>	<b>173.3</b>	<b>176.2</b>	<b>180.8</b>
TOK Instituto de Investigaciones Eléctricas	88.0	118.0	137.0	105.3	138.2	161.9	17.3	20.2	24.9
T00 Instituto Mexicano del Petróleo	0.0	0.0	0.0	156.0	156.0	156.0	156.0	156.0	156.0
T0Q Instituto Nacional de Investigaciones Nucleares	131.7	168.3	205.4	131.7	168.3	205.4	0.0	0.0	0.0
<b>20 Desarrollo Social</b>	<b>31,473.8</b>	<b>35,199.9</b>	<b>42,296.6</b>	<b>31,855.0</b>	<b>35,793.6</b>	<b>43,171.0</b>	<b>381.2</b>	<b>593.7</b>	<b>874.4</b>
<b>Sector Central</b>	<b>14,098.1</b>	<b>16,252.3</b>	<b>18,144.9</b>	<b>13,649.2</b>	<b>16,258.3</b>	<b>18,445.5</b>	<b>-448.9</b>	<b>6.0</b>	<b>300.6</b>
100 Secretaría	18.0	27.2	37.5	13.5	17.3	21.6	-4.5	-9.9	-15.8
110 Unidad de Comunicación Social	29.3	31.4	33.1	5.4	18.5	20.3	-23.9	-12.8	-12.8
112 Unidad de Coordinación de Delegaciones	8.3	11.0	13.2	8.0	10.0	12.3	-0.3	-1.0	-1.0
114 Órgano Interno de Control	8.9	12.0	14.6	9.1	12.1	14.7	0.2	0.1	0.1
115 Dirección General de Vinculación Interinstitucional	6.5	8.7	10.5	6.8	8.4	10.2	0.4	-0.3	-0.3
121 Delegación SEDESOL en Aguascalientes	32.8	38.9	44.2	64.6	81.9	94.7	31.8	43.0	50.5
122 Delegación SEDESOL en Baja California	34.7	39.3	43.5	58.2	88.5	104.7	23.5	49.2	61.2
123 Delegación SEDESOL en Baja California Sur	22.9	27.4	31.6	63.9	106.6	170.2	41.0	79.2	138.6
124 Delegación SEDESOL en Campeche	30.6	36.8	41.9	80.6	108.9	126.4	50.1	72.1	84.5
125 Delegación SEDESOL en Coahuila	32.9	38.7	44.4	90.9	121.1	152.4	58.0	82.4	108.0
126 Delegación SEDESOL en Colima	23.9	28.5	32.6	49.3	73.4	83.7	25.4	44.8	51.2
127 Delegación SEDESOL en Chiapas	75.9	93.1	109.4	283.1	403.2	491.0	207.3	310.2	381.6
128 Delegación SEDESOL en Chihuahua	55.0	63.7	71.7	226.0	315.1	376.1	171.0	251.4	304.4
129 Delegación SEDESOL en el Distrito Federal	60.6	75.5	89.6	94.8	119.2	154.8	34.3	43.6	65.1
130 Delegación SEDESOL en Durango	39.4	47.4	54.8	132.8	182.9	217.8	93.4	135.5	163.0
131 Delegación SEDESOL en Guanajuato	63.9	78.9	93.0	182.5	263.3	332.3	118.6	184.4	239.3
132 Delegación SEDESOL en Guerrero	44.6	53.6	62.2	161.7	233.5	299.0	117.0	179.9	236.8
133 Delegación SEDESOL en Hidalgo	51.4	61.8	71.5	143.8	207.9	237.6	92.4	146.1	166.1
134 Delegación SEDESOL en Jalisco	69.0	84.0	99.7	198.8	284.3	362.0	129.8	200.2	262.4



**CUADRO 1**  
**CALENDARIO DE PRESUPUESTO AUTORIZADO, 2012**  
Cifras acumuladas en millones de pesos

Ramo / Entidad / Unidad Responsable	Aprobado (1)			Autorizado <sup>1/</sup> (2)			Diferencias (3)=(2-1)		
	Enero-abril	Enero-Mayo	Enero-junio	Enero-abril	Enero-Mayo	Enero-junio	Enero-abril	Enero-Mayo	Enero-junio
135 Delegación SEDESOL en México	126.9	156.8	185.0	215.3	341.7	458.5	88.5	185.0	273.5
136 Delegación SEDESOL en Michoacán	49.9	60.5	70.4	155.0	243.9	312.6	105.1	183.4	242.3
137 Delegación SEDESOL en Morelos	34.7	41.6	49.1	116.2	166.4	202.4	81.5	124.8	153.3
138 Delegación SEDESOL en Nayarit	42.8	51.5	59.5	86.7	138.2	159.5	43.9	86.7	100.0
139 Delegación SEDESOL en Nuevo León	40.1	46.0	51.3	106.0	134.3	148.5	65.9	88.3	97.3
140 Delegación SEDESOL en Oaxaca	83.6	104.6	121.0	270.4	403.5	508.3	186.8	299.0	387.2
141 Delegación SEDESOL en Puebla	67.0	80.7	94.6	226.2	345.4	462.7	159.1	264.7	368.1
142 Delegación SEDESOL en Querétaro	34.4	40.6	46.4	81.2	115.6	132.3	46.8	75.0	85.9
143 Delegación SEDESOL en Quintana Roo	34.5	39.7	44.4	115.5	170.3	229.6	80.9	130.6	185.2
144 Delegación SEDESOL en San Luis Potosí	55.4	66.7	78.5	164.5	268.4	307.1	109.1	201.8	228.7
145 Delegación SEDESOL en Sinaloa	54.3	63.2	76.5	140.9	203.8	292.7	86.6	140.6	216.2
146 Delegación SEDESOL en Sonora	38.8	45.3	51.6	176.2	260.5	338.4	137.3	215.2	286.9
147 Delegación SEDESOL en Tabasco	32.2	38.4	44.0	65.5	90.0	108.8	33.3	51.6	64.8
148 Delegación SEDESOL en Tamaulipas	50.1	59.8	69.2	120.0	189.1	252.4	69.9	129.3	183.2
149 Delegación SEDESOL en Tlaxcala	32.3	38.3	44.3	51.8	87.5	104.5	19.6	49.2	60.2
150 Delegación SEDESOL en Veracruz	79.6	97.4	114.9	251.6	374.3	496.4	171.9	277.0	381.5
151 Delegación SEDESOL en Yucatán	36.2	43.8	50.9	139.7	162.8	172.1	103.5	119.0	121.2
152 Delegación SEDESOL en Zacatecas	36.5	43.7	50.2	136.7	169.7	206.8	100.2	126.0	156.6
200 Subsecretaría de Desarrollo Social y Humano	4.1	5.4	6.6	4.3	5.4	6.5	0.2	0.0	0.0
210 Dirección General de Opciones Productivas	52.0	182.1	249.0	15.4	19.7	24.7	-36.6	-162.4	-224.3
211 Dirección General de Políticas Sociales	90.2	136.8	185.2	63.9	88.7	119.9	-26.3	-48.1	-65.3
212 Unidad de Microrregiones	1,765.5	2,347.9	2,724.6	112.8	148.4	190.6	-1,652.7	-2,199.5	-2,534.0
213 Dirección General de Atención a Grupos Prioritarios	8,987.1	9,227.5	9,363.8	8,117.3	8,491.9	8,791.2	-869.8	-735.6	-572.6
214 Dirección General de Seguimiento	9.8	13.3	16.0	53.1	55.7	58.4	43.2	42.4	42.4
300 Subsecretaría de Desarrollo Urbano y Ordenación del Territorio	12.4	17.2	21.2	12.0	16.2	20.2	-0.4	-1.0	-1.0
310 Dirección General de Equipamiento e Infraestructura en Zonas Urbano-Marginadas	381.2	546.1	685.3	25.3	31.7	39.0	-355.9	-514.4	-646.3
312 Dirección General de Desarrollo Urbano y Suelo	347.5	380.9	403.6	322.9	356.0	384.5	-24.6	-24.9	-19.1
313 Unidad de Programas de Atención de la Pobreza Urbana	564.8	1,086.6	1,788.9	48.8	65.0	80.7	-516.0	-1,021.7	-1,708.2
314 Dirección General de Desarrollo Territorial	53.0	55.5	57.5	10.8	12.6	14.6	-42.2	-42.9	-42.9
315 Unidad de Desarrollo Regional	4.1	4.8	5.4	2.5	4.4	5.7	-1.6	-0.4	0.4
400 Oficialía Mayor	4.1	5.6	6.8	4.8	5.9	7.1	0.7	0.3	0.3

**CUADRO 1**  
**CALENDARIO DE PRESUPUESTO AUTORIZADO, 2012**  
Cifras acumuladas en millones de pesos

Ramo / Entidad / Unidad Responsable	Aprobado (1)			Autorizado <sup>1/</sup> (2)			Diferencias (3)=(2-1)		
	Enero-abril	Enero-Mayo	Enero-junio	Enero-abril	Enero-Mayo	Enero-junio	Enero-abril	Enero-Mayo	Enero-junio
410 Dirección General de Programación y Presupuesto	9.9	13.4	16.1	14.6	17.7	20.4	4.7	4.3	4.3
411 Dirección General de Recursos Materiales	36.3	52.0	61.7	39.0	48.4	58.2	2.7	-3.6	-3.6
412 Dirección General de Recursos Humanos	81.2	112.3	138.4	102.7	135.3	174.4	21.5	23.0	35.9
413 Dirección General de Informática	10.2	13.8	16.7	16.8	19.2	22.6	6.5	5.4	5.8
414 Dirección General de Organización	5.1	6.9	8.3	6.5	8.0	9.5	1.4	1.1	1.1
500 Unidad del Abogado General y Comisionado para la Transparencia	6.0	7.8	9.5	5.9	7.1	8.8	-0.1	-0.7	-0.7
510 Dirección General de Normatividad y Asuntos Contenciosos	6.4	8.6	10.4	6.6	8.1	9.9	0.2	-0.5	-0.5
600 Subsecretaría de Prospectiva, Planeación y Evaluación	8.4	17.3	26.8	147.2	154.2	172.6	138.8	136.8	145.8
610 Dirección General de Evaluación y Monitoreo de los Programas Sociales	3.7	7.5	9.6	6.8	11.8	18.9	3.1	4.3	9.3
611 Dirección General de Análisis y Prospectiva	3.3	5.2	7.0	2.7	4.2	5.5	-0.6	-1.0	-1.5
612 Dirección General de Ge estadística y Padrones de Beneficiarios	8.2	12.7	15.6	8.0	12.4	14.7	-0.2	-0.3	-0.9
613 Unidad de Planeación y Relaciones Internacionales	5.8	8.7	10.3	5.6	9.0	11.6	-0.3	0.3	1.2
<b>Organos Desconcentrados</b>	<b>13,076.7</b>	<b>13,743.9</b>	<b>18,659.0</b>	<b>13,211.7</b>	<b>13,778.6</b>	<b>18,692.0</b>	<b>135.0</b>	<b>34.7</b>	<b>32.9</b>
D00 Instituto Nacional de Desarrollo Social	279.5	467.4	490.6	257.0	360.7	376.8	-22.5	-106.8	-113.8
G00 Coordinación Nacional del Programa de Desarrollo Humano Oportunidades	12,797.2	13,276.4	18,168.5	12,954.7	13,417.9	18,315.2	157.5	141.5	146.7
<b>Entidades Apoyadas</b>	<b>4,298.9</b>	<b>5,203.8</b>	<b>5,492.6</b>	<b>4,994.1</b>	<b>5,756.8</b>	<b>6,033.6</b>	<b>695.1</b>	<b>553.0</b>	<b>541.0</b>
V3A Instituto Nacional de las Personas Adultas Mayores	81.9	103.0	124.3	81.9	103.0	124.3	0.0	0.0	0.0
VQX Comisión para la Regularización de la Tenencia de la Tierra	0.0	0.0	0.0	19.0	19.0	19.0	19.0	19.0	19.0
VOZ Consejo Nacional de Evaluación de la Política de Desarrollo Social	82.9	94.3	116.8	84.8	98.1	121.6	1.9	3.7	4.7
VSS Diconsa, S.A. de C.V.	1,300.0	1,500.0	1,600.0	1,780.0	1,796.0	1,796.0	480.0	296.0	196.0
VST Liconsa, S.A. de C.V.	2,035.0	2,331.0	2,391.0	2,196.9	2,406.9	2,456.9	161.9	75.9	65.9
VYF Fideicomiso Fondo Nacional de Habitaciones Populares	733.2	1,099.4	1,177.5	763.1	1,255.4	1,430.4	30.0	156.0	252.9
VZG Fondo Nacional para el Fomento de las Artesanías	65.9	76.0	83.0	68.3	78.4	85.3	2.3	2.3	2.3
<b>21 Turismo</b>	<b>2,867.9</b>	<b>3,270.4</b>	<b>3,656.4</b>	<b>3,192.8</b>	<b>3,620.4</b>	<b>3,924.7</b>	<b>324.9</b>	<b>350.1</b>	<b>268.2</b>
<b>Sector Central</b>	<b>1,954.4</b>	<b>2,030.8</b>	<b>2,108.8</b>	<b>1,891.6</b>	<b>1,972.3</b>	<b>2,048.7</b>	<b>-62.8</b>	<b>-58.5</b>	<b>-60.1</b>
100 Secretaría	17.7	21.1	24.5	29.9	35.0	38.9	12.2	13.9	14.4
110 Contraloría Interna	5.2	6.6	7.8	5.0	6.3	7.6	-0.3	-0.3	-0.2
111 Dirección General de Comunicación Social	13.4	15.2	16.9	13.9	16.7	19.7	0.5	1.5	2.8
112 Dirección General de Asuntos Jurídicos	4.1	5.2	6.1	3.7	4.7	5.6	-0.5	-0.5	-0.5
200 Subsecretaría de Operación Turística	7.0	8.8	10.7	6.6	8.6	10.7	-0.3	-0.2	-0.1
210 Dirección General de Programas Regionales	1,806.7	1,808.5	1,823.1	1,745.5	1,749.7	1,758.8	-61.2	-58.8	-64.3

**CUADRO 1**  
**CALENDARIO DE PRESUPUESTO AUTORIZADO, 2012**  
Cifras acumuladas en millones de pesos

Ramo / Entidad / Unidad Responsable	Aprobado (1)			Autorizado <sup>1/</sup> (2)			Diferencias (3)=(2-1)		
	Enero-abril	Enero-Mayo	Enero-junio	Enero-abril	Enero-Mayo	Enero-junio	Enero-abril	Enero-Mayo	Enero-junio
211 Dirección General de Desarrollo de Productos Turísticos	38.4	88.4	126.6	25.5	74.1	112.4	-12.9	-14.3	-14.2
212 Dirección General de Desarrollo de la Cultura Turística	7.9	9.0	10.5	7.4	8.9	10.4	-0.5	-0.1	-0.1
213 Dirección General de Mejora Regulatoria	4.5	5.7	7.8	4.0	5.2	7.4	-0.5	-0.5	-0.5
500 Subsecretaría de Innovación y Calidad (Oficialía Mayor)	4.7	5.9	6.9	8.6	10.3	11.9	3.9	4.4	4.9
510 Dirección General de Administración	20.8	26.2	30.8	18.0	23.0	27.6	-2.8	-3.2	-3.2
511 Dirección General de Desarrollo Institucional y Coordinación Sectorial	7.7	9.7	12.4	7.1	9.1	11.7	-0.6	-0.6	-0.7
600 Subsecretaría de Planeación Turística	7.2	9.1	11.0	8.1	10.2	12.4	0.9	1.1	1.4
610 Dirección General de Información y Análisis	5.1	6.3	7.5	4.6	5.7	8.0	-0.5	-0.6	0.5
611 Dirección General de Planeación Estratégica y Política Sectorial	4.0	5.1	6.1	3.8	4.8	5.8	-0.2	-0.3	-0.2
<b>Organos Desconcentrados</b>	<b>116.8</b>	<b>135.6</b>	<b>150.9</b>	<b>112.3</b>	<b>131.0</b>	<b>147.6</b>	<b>-4.5</b>	<b>-4.7</b>	<b>-3.3</b>
A00 Centro de Estudios Superiores de Turismo	7.9	9.1	10.5	7.7	8.8	10.4	-0.2	-0.2	-0.1
B00 Corporación Angeles Verdes	108.9	126.6	140.4	104.6	122.2	137.2	-4.3	-4.4	-3.2
<b>Entidades Apoyadas</b>	<b>796.7</b>	<b>1,103.9</b>	<b>1,396.7</b>	<b>1,188.9</b>	<b>1,517.1</b>	<b>1,728.4</b>	<b>392.2</b>	<b>413.2</b>	<b>331.6</b>
W3J Consejo de Promoción Turística de México, S.A. de C.V.	288.4	363.1	438.2	519.0	655.7	730.7	230.6	292.5	292.5
W3N Fondo Nacional de Fomento al Turismo	454.4	673.7	880.1	619.8	798.2	923.0	165.4	124.5	43.0
W3S FONATUR Mantenimiento Turístico, S.A. de C.V.	53.9	67.1	78.5	50.1	63.3	74.7	-3.8	-3.8	-3.8
<b>27 Función Pública</b>	<b>430.9</b>	<b>577.8</b>	<b>712.7</b>	<b>434.2</b>	<b>576.3</b>	<b>709.8</b>	<b>3.3</b>	<b>-1.5</b>	<b>-2.9</b>
<b>Sector Central</b>	<b>354.0</b>	<b>446.1</b>	<b>538.3</b>	<b>347.3</b>	<b>434.6</b>	<b>525.4</b>	<b>-6.7</b>	<b>-11.5</b>	<b>-12.9</b>
100 Secretaría	8.8	11.2	13.2	11.7	14.0	16.3	2.9	2.8	3.0
110 Unidad de Asuntos Jurídicos	28.9	36.9	44.0	27.1	34.9	42.1	-1.8	-2.0	-1.9
112 Contraloría Interna	15.2	18.9	22.6	12.7	16.0	19.9	-2.5	-2.9	-2.8
113 Coordinación General de Organos de Vigilancia y Control	39.3	50.8	61.5	39.9	50.8	61.6	0.6	0.0	0.0
116 Dirección General de Comunicación Social	16.3	17.6	18.7	17.2	18.4	19.6	0.9	0.8	0.9
117 Unidad de Políticas de Transparencia y Cooperación Internacional	7.2	8.9	10.4	8.8	10.8	12.6	1.6	1.9	2.1
118 Dirección General de Información e Integración	13.2	16.7	19.9	11.4	14.3	17.9	-1.8	-2.3	-2.0
200 Subsecretaría de Control y Auditoría de la Gestión Pública	4.1	5.4	6.4	4.7	6.1	7.4	0.6	0.8	1.1
208 Unidad de Control y Auditoría a Obra Pública	6.8	8.6	10.4	6.9	8.5	10.4	0.1	0.0	0.1
209 Unidad de Control de la Gestión Pública	11.6	14.9	18.1	12.8	15.9	19.0	1.2	1.0	0.9
210 Unidad de Auditoría Gubernamental	19.1	23.0	26.7	16.0	19.4	23.1	-3.0	-3.6	-3.6
211 Unidad de Operación Regional y Contraloría Social	15.9	18.5	20.8	16.1	18.6	21.1	0.2	0.1	0.3
212 Dirección General de Auditorías Externas	4.5	7.3	8.2	4.8	7.6	8.5	0.3	0.2	0.3

**CUADRO 1**  
**CALENDARIO DE PRESUPUESTO AUTORIZADO, 2012**  
Cifras acumuladas en millones de pesos

Ramo / Entidad / Unidad Responsable	Aprobado (1)			Autorizado <sup>1/</sup> (2)			Diferencias (3)=(2-1)		
	Enero-abril	Enero-Mayo	Enero-junio	Enero-abril	Enero-Mayo	Enero-junio	Enero-abril	Enero-Mayo	Enero-junio
300 Subsecretaría de Atención Ciudadana y Normatividad	3.7	6.0	7.4	4.0	6.4	7.9	0.3	0.3	0.5
308 Unidad de Política de Contrataciones Públicas	6.1	7.7	11.9	7.6	9.6	14.3	1.5	1.9	2.5
309 Unidad de Normatividad de Contrataciones Públicas	7.5	9.5	11.4	7.4	9.2	11.2	-0.2	-0.3	-0.2
310 Unidad de Atención Ciudadana	7.3	9.3	11.1	5.6	7.0	8.7	-1.7	-2.3	-2.4
311 Dirección General de Responsabilidades y Situación Patrimonial	12.3	15.1	17.7	10.9	13.4	15.9	-1.4	-1.7	-1.7
312 Dirección General de Controversias y Sanciones en Contrataciones Públicas	11.8	15.2	23.0	10.0	12.6	14.8	-1.8	-2.6	-8.2
400 Subsecretaría de la Función Pública	5.9	6.9	8.3	5.8	6.7	8.0	-0.2	-0.2	-0.3
408 Unidad de Política de Recursos Humanos de la Administración Pública Federal	18.7	22.9	28.6	19.6	24.7	29.6	0.9	1.8	1.0
409 Unidad de Gobierno Digital	16.1	20.7	24.8	14.5	18.9	23.6	-1.5	-1.8	-1.1
411 Unidad de Políticas de Mejora de la Gestión Pública	14.8	18.7	22.3	13.5	17.0	20.8	-1.3	-1.7	-1.5
416 Unidad de Evaluación de la Gestión y el Desempeño Gubernamental	10.6	13.4	16.1	10.1	12.9	15.7	-0.5	-0.6	-0.4
500 Oficialía Mayor	7.9	11.1	14.1	8.4	11.3	14.9	0.5	0.3	0.8
510 Dirección General de Recursos Humanos	13.2	16.7	19.8	12.5	15.4	18.7	-0.6	-1.2	-1.0
511 Dirección General de Tecnologías de Información	13.0	16.6	19.6	11.6	14.9	18.1	-1.3	-1.6	-1.5
512 Dirección General de Programación y Presupuesto	5.2	6.6	8.1	5.9	7.4	8.9	0.7	0.8	0.8
514 Dirección General de Recursos Materiales y Servicios Generales	9.0	11.2	13.4	9.8	12.0	14.5	0.8	0.8	1.2
<b>Órganos Desconcentrados</b>	<b>67.1</b>	<b>109.7</b>	<b>134.6</b>	<b>77.1</b>	<b>119.7</b>	<b>144.6</b>	<b>10.0</b>	<b>10.0</b>	<b>10.0</b>
A00 Instituto de Administración y Avalúos de Bienes Nacionales	67.1	109.7	134.6	77.1	119.7	144.6	10.0	10.0	10.0
<b>Entidades Apoyadas</b>	<b>9.8</b>	<b>22.1</b>	<b>39.8</b>	<b>9.8</b>	<b>22.1</b>	<b>39.8</b>	<b>0.0</b>	<b>0.0</b>	<b>0.0</b>
28S Instituto Nacional de Administración Pública, A.C.	9.8	22.1	39.8	9.8	22.1	39.8	0.0	0.0	0.0
<b>31 Tribunales Agrarios</b>	<b>309.0</b>	<b>426.8</b>	<b>510.0</b>	<b>301.0</b>	<b>416.9</b>	<b>500.1</b>	<b>-8.1</b>	<b>-9.9</b>	<b>-9.9</b>
<b>Sector Central</b>	<b>309.0</b>	<b>426.8</b>	<b>510.0</b>	<b>301.0</b>	<b>416.9</b>	<b>500.1</b>	<b>-8.1</b>	<b>-9.9</b>	<b>-9.9</b>
100 Tribunal Superior Agrario	76.8	95.4	113.1	74.0	94.9	112.5	-2.9	-0.6	-0.6
200 Tribunales Unitarios Agrarios	210.7	305.6	367.3	202.8	292.5	353.1	-7.9	-13.2	-14.2
300 Oficialía Mayor	21.5	25.8	29.6	24.2	29.6	34.5	2.7	3.8	4.9
<b>36 Seguridad Pública</b>	<b>8,389.2</b>	<b>10,513.3</b>	<b>12,572.3</b>	<b>8,389.2</b>	<b>12,048.6</b>	<b>16,864.7</b>	<b>0.0</b>	<b>1,535.3</b>	<b>4,292.5</b>
<b>Sector Central</b>	<b>817.4</b>	<b>1,015.3</b>	<b>1,221.5</b>	<b>605.4</b>	<b>781.7</b>	<b>1,042.8</b>	<b>-212.0</b>	<b>-233.6</b>	<b>-178.7</b>
100 Secretaría	13.1	16.4	19.6	15.1	18.0	22.3	1.9	1.5	2.7
112 Órgano Interno de Control	11.3	14.1	16.8	12.3	14.9	19.8	1.0	0.8	3.0
120 Unidad de Información y Análisis	4.6	5.8	6.9	3.6	4.5	5.8	-1.0	-1.3	-1.1
121 Dirección General de Comunicación Social	25.6	31.6	38.2	22.4	31.5	33.1	-3.2	-0.1	-5.1
122 Dirección General de Análisis Estadístico y Prospectiva	4.9	6.2	7.4	4.0	4.8	6.0	-0.9	-1.4	-1.3

**CUADRO 1**  
**CALENDARIO DE PRESUPUESTO AUTORIZADO, 2012**  
Cifras acumuladas en millones de pesos

Ramo / Entidad / Unidad Responsable	Aprobado (1)			Autorizado <sup>1/</sup> (2)			Diferencias (3)=(2-1)		
	Enero-abril	Enero-Mayo	Enero-junio	Enero-abril	Enero-Mayo	Enero-junio	Enero-abril	Enero-Mayo	Enero-junio
123 Dirección General de Transparencia y Mejora Regulatoria	5.1	6.4	7.6	4.9	5.9	7.1	-0.2	-0.5	-0.5
130 Unidad de Asuntos Jurídicos	3.6	4.5	5.4	5.1	6.0	7.6	1.5	1.5	2.3
131 Dirección General de Procedimientos Constitucionales	3.6	4.5	5.4	4.4	5.3	6.4	0.8	0.7	1.0
132 Dirección General de lo Consultivo	3.6	4.5	5.4	4.5	5.4	6.6	0.9	0.9	1.2
133 Dirección General de lo Contencioso	3.9	4.8	5.8	4.5	5.4	6.6	0.7	0.6	0.8
200 Subsecretaría de Prevención y Participación Ciudadana	6.2	7.8	9.3	5.3	6.7	8.4	-0.9	-1.1	-0.9
216 Dirección General de Prevención del Delito y Participación Ciudadana	23.5	29.2	35.0	15.4	18.8	23.6	-8.0	-10.3	-11.4
217 Dirección General de Derechos Humanos	20.3	25.2	30.3	11.9	14.8	18.5	-8.4	-10.4	-11.8
300 Subsecretaría de Planeación y Protección Institucional	5.9	7.4	8.8	7.3	8.5	10.3	1.4	1.1	1.5
315 Dirección General de Seguridad Privada	19.1	23.9	28.5	23.3	28.7	35.4	4.2	4.8	6.9
316 Dirección General de Planeación y Evaluación	5.9	7.3	8.8	6.7	8.2	10.2	0.8	0.8	1.5
400 Oficialía Mayor	12.3	15.3	18.3	15.1	18.1	22.6	2.8	2.8	4.3
410 Dirección General de Programación, Organización y Presupuesto	9.4	11.7	14.0	17.3	19.9	23.3	8.0	8.1	9.3
411 Dirección General de Recursos Humanos	220.6	275.9	330.7	147.9	177.0	211.3	-72.8	-98.9	-119.4
420 Unidad de Administración e Infraestructura	4.4	5.5	6.6	5.9	6.9	8.2	1.5	1.4	1.6
421 Dirección General de Recursos Materiales y Servicios Generales	21.6	26.9	32.3	45.9	58.6	89.5	24.2	31.7	57.2
422 Dirección General de Sistemas Administrativos	76.7	94.4	114.4	40.5	72.1	105.2	-36.2	-22.3	-9.2
423 Dirección General de Obras Públicas y Servicios	27.8	34.6	41.5	20.2	24.5	35.5	-7.6	-10.2	-5.9
500 Subsecretaría de Tecnologías de la Información	4.2	5.3	6.3	5.3	6.5	8.1	1.1	1.1	1.7
513 Coordinación General de la Plataforma México	245.7	302.7	366.6	114.3	160.9	249.1	-131.4	-141.8	-117.5
514 Dirección General de Gestión de Servicios de Tecnologías de Información	12.6	15.7	18.8	17.1	19.5	23.9	4.5	3.8	5.1
515 Dirección General de Desarrollo Tecnológico	5.6	7.0	8.3	7.0	8.5	10.5	1.4	1.5	2.2
600 Subsecretaría del Sistema Penitenciario Federal	8.3	10.3	12.3	10.4	12.5	15.7	2.1	2.1	3.4
610 Dirección General de Política Penitenciaria	3.9	4.8	5.8	3.7	4.5	5.7	-0.2	-0.3	-0.1
611 Dirección General de Desarrollo Penitenciario	4.3	5.3	6.4	4.2	5.1	6.4	-0.1	-0.2	0.1
<b>Órganos Desconcentrados</b>	<b>7,571.8</b>	<b>9,498.1</b>	<b>11,350.8</b>	<b>7,783.8</b>	<b>11,267.0</b>	<b>15,821.9</b>	<b>212.0</b>	<b>1,768.9</b>	<b>4,471.1</b>
B00 Consejo de Menores	7.1	9.0	10.7	7.5	9.2	11.2	0.4	0.2	0.5
COO Policía Federal	5,807.7	7,132.3	8,360.1	5,765.4	8,057.2	10,345.9	-42.3	924.9	1,985.8
E00 Prevención y Readaptación Social	1,464.1	1,984.8	2,536.4	1,643.5	2,729.5	4,884.9	179.4	744.7	2,348.5
F00 Servicio de Protección Federal	288.7	366.9	437.4	367.4	471.1	579.9	78.7	104.1	142.5

**CUADRO 1**  
**CALENDARIO DE PRESUPUESTO AUTORIZADO, 2012**  
Cifras acumuladas en millones de pesos

Ramo / Entidad / Unidad Responsable	Aprobado (1)			Autorizado <sup>1/</sup> (2)			Diferencias (3)=(2-1)		
	Enero-abril	Enero-Mayo	Enero-junio	Enero-abril	Enero-Mayo	Enero-junio	Enero-abril	Enero-Mayo	Enero-junio
G00 Centro de Investigación y Estudios en Seguridad	4.1	5.1	6.2	0.0	0.0	0.0	-4.1	-5.1	-6.2
<b>37 Consejería Jurídica del Ejecutivo Federal</b>	<b>33.8</b>	<b>41.8</b>	<b>48.9</b>	<b>35.6</b>	<b>43.6</b>	<b>50.6</b>	<b>1.8</b>	<b>1.8</b>	<b>1.7</b>
<b>Sector Central</b>	<b>33.8</b>	<b>41.8</b>	<b>48.9</b>	<b>35.6</b>	<b>43.6</b>	<b>50.6</b>	<b>1.8</b>	<b>1.8</b>	<b>1.7</b>
100 Consejería Jurídica del Ejecutivo Federal	3.1	3.8	4.3	3.7	4.5	5.0	0.6	0.7	0.8
109 Dirección General de Administración y de Finanzas	7.6	9.4	11.1	7.9	9.7	11.3	0.3	0.3	0.1
110 Órgano Interno de Control	1.8	2.2	2.5	2.2	2.6	2.9	0.4	0.4	0.4
111 Coordinación de Asesores	3.2	3.9	4.5	3.1	3.9	4.5	0.0	0.0	0.0
112 Consejería Adjunta de Consulta y Estudios Constitucionales	5.5	6.9	8.1	5.5	6.9	8.2	0.0	0.0	0.1
113 Consejería Adjunta de Legislación y Estudios Normativos	5.7	7.0	8.2	5.7	7.0	8.2	0.0	0.0	-0.1
114 Consejería Adjunta de Control Constitucional y de lo Contencioso	6.9	8.5	10.1	7.4	9.0	10.5	0.5	0.5	0.4
<b>38 Consejo Nacional de Ciencia y Tecnología</b>	<b>10,826.0</b>	<b>12,926.6</b>	<b>14,648.6</b>	<b>7,840.5</b>	<b>9,940.1</b>	<b>11,669.7</b>	<b>-2,985.4</b>	<b>-2,986.5</b>	<b>-2,978.9</b>
<b>Entidades Apoyadas</b>	<b>10,826.0</b>	<b>12,926.6</b>	<b>14,648.6</b>	<b>7,840.5</b>	<b>9,940.1</b>	<b>11,669.7</b>	<b>-2,985.4</b>	<b>-2,986.5</b>	<b>-2,978.9</b>
90A Centro de Investigación en Geografía y Geomática, "Ing. Jorge L. Tamayo", A.C.	14.8	18.1	21.9	14.8	18.1	22.0	0.0	0.0	0.1
90C Centro de Investigación en Matemáticas, A.C.	41.6	52.3	65.7	41.6	52.3	65.7	0.0	0.0	0.0
90E Centro de Investigación en Materiales Avanzados, S.C.	41.1	53.2	66.0	41.1	52.2	65.0	0.0	-1.0	-1.0
90G CIATEC, A.C. "Centro de Innovación Aplicada en Tecnologías Competitivas"	35.6	43.9	51.1	35.6	43.9	51.1	0.0	0.0	0.0
90I Centro de Investigación y Asistencia en Tecnología y Diseño del Estado de Jalisco, A.C.	40.5	50.3	58.9	40.5	50.3	58.9	0.0	0.0	0.0
90K Centro de Investigación y Desarrollo Tecnológico en Electroquímica, S.C.	22.4	28.6	35.2	22.4	28.6	35.2	0.0	0.0	0.0
90M Centro de Investigación y Docencia Económicas, A.C.	131.7	154.1	178.0	131.7	154.1	178.0	0.0	0.0	0.0
90O Centro de Investigaciones Biológicas del Noroeste, S.C.	157.0	182.3	207.6	157.0	182.3	207.6	0.0	0.0	0.0
90Q Centro de Investigación Científica de Yucatán, A.C.	62.3	76.9	93.3	62.3	76.9	93.3	0.0	0.0	0.0
90S Centro de Investigaciones en Óptica, A.C.	44.3	54.5	70.1	44.3	54.5	70.1	0.0	0.0	0.0
90U Centro de Investigación en Química Aplicada	47.9	58.2	73.4	47.9	58.2	73.4	0.0	0.0	0.0
90W Centro de Investigaciones y Estudios Superiores en Antropología Social	60.8	79.0	94.1	60.8	79.0	94.1	0.0	0.0	0.0
90X Consejo Nacional de Ciencia y Tecnología	9,310.1	11,075.6	12,423.5	6,325.1	8,090.6	9,438.4	-2,985.0	-2,985.0	-2,985.0
90Y CIATEQ, A.C. Centro de Tecnología Avanzada	55.2	68.7	83.0	55.2	68.7	90.5	0.0	0.0	7.5
91C El Colegio de la Frontera Norte, A.C.	69.5	86.7	105.1	69.5	86.7	105.1	0.0	0.0	0.0

**CUADRO 1**  
**CALENDARIO DE PRESUPUESTO AUTORIZADO, 2012**  
Cifras acumuladas en millones de pesos

Ramo / Entidad / Unidad Responsable	Aprobado (1)			Autorizado <sup>1/</sup> (2)			Diferencias (3)=(2-1)		
	Enero-abril	Enero-Mayo	Enero-junio	Enero-abril	Enero-Mayo	Enero-junio	Enero-abril	Enero-Mayo	Enero-junio
91E El Colegio de la Frontera Sur	95.8	114.5	141.6	95.8	114.5	141.6	0.0	0.0	0.0
91I El Colegio de Michoacán, A.C.	33.2	40.5	50.3	33.2	40.5	50.3	0.0	0.0	0.0
91K El Colegio de San Luis, A.C.	24.1	31.6	39.7	24.1	31.6	39.7	0.0	0.0	0.0
91O Fondo para el Desarrollo de Recursos Humanos	23.4	30.0	33.0	23.4	30.0	33.0	0.0	0.0	0.0
91Q Instituto de Ecología, A.C.	66.8	83.7	103.4	66.8	83.7	103.4	0.0	0.0	0.0
91S Instituto de Investigaciones "Dr. José María Luis Mora"	41.5	50.9	62.5	41.5	50.9	62.5	0.0	0.0	0.0
91U Instituto Nacional de Astrofísica, Óptica y Electrónica	68.4	88.6	107.0	68.4	88.6	107.0	0.0	0.0	0.0
91W Instituto Potosino de Investigación Científica y Tecnológica, A.C.	33.3	42.9	50.9	33.3	42.9	50.9	0.0	0.0	0.0
9ZU Centro de Ingeniería y Desarrollo Industrial	64.9	78.9	93.0	64.9	78.9	93.0	0.0	0.0	0.0
9ZW Centro de Investigación Científica y de Educación Superior de Ensenada, Baja California	155.9	180.7	219.5	155.5	180.1	219.0	-0.4	-0.5	-0.5
9ZY Centro de Investigación en Alimentación y Desarrollo, A.C.	83.7	102.2	120.9	83.7	102.2	120.9	0.0	0.0	0.0
<b>Ramos Generales</b>	<b>362,576.5</b>	<b>438,405.5</b>	<b>518,834.3</b>	<b>369,752.8</b>	<b>452,794.7</b>	<b>539,382.2</b>	<b>7,176.3</b>	<b>14,389.3</b>	<b>20,548.0</b>
<b>19 Aportaciones a Seguridad Social</b>	<b>149,315.0</b>	<b>179,436.2</b>	<b>215,227.3</b>	<b>151,379.2</b>	<b>182,298.4</b>	<b>218,829.7</b>	<b>2,064.2</b>	<b>2,862.2</b>	<b>3,602.5</b>
<b>Sector Central</b>	<b>21,548.1</b>	<b>25,231.5</b>	<b>32,402.7</b>	<b>21,476.3</b>	<b>25,188.7</b>	<b>32,613.4</b>	<b>-71.8</b>	<b>-42.8</b>	<b>210.7</b>
411 Unidad de Política y Control Presupuestario	3,355.1	4,193.7	5,032.6	3,355.1	4,222.7	5,315.1	0.0	29.0	282.6
416 Dirección General de Programación y Presupuesto "A"	18,193.0	21,037.8	27,370.1	18,121.2	20,966.0	27,298.3	-71.8	-71.8	-71.8
<b>Entidades Apoyadas</b>	<b>127,766.8</b>	<b>154,204.7</b>	<b>182,824.6</b>	<b>129,902.9</b>	<b>157,109.8</b>	<b>186,216.3</b>	<b>2,136.0</b>	<b>2,905.0</b>	<b>3,391.7</b>
GYN Instituto de Seguridad y Servicios Sociales de los Trabajadores del Estado	58,314.2	69,653.0	82,382.3	58,314.2	69,653.0	82,382.3	0.0	0.0	0.0
GYR Instituto Mexicano del Seguro Social	68,311.6	83,086.0	98,639.5	70,447.7	85,991.1	102,031.2	2,136.0	2,905.0	3,391.7
HXA Instituto de Seguridad Social para las Fuerzas Armadas Mexicanas	1,141.0	1,465.7	1,802.9	1,141.0	1,465.7	1,802.9	0.0	0.0	0.0
<b>23 Provisiónes Salariales y Económicas</b>	<b>30,241.8</b>	<b>33,634.0</b>	<b>37,026.3</b>	<b>33,060.5</b>	<b>41,911.3</b>	<b>43,767.4</b>	<b>2,818.7</b>	<b>8,277.3</b>	<b>6,741.1</b>
<b>Sector Central</b>	<b>30,241.8</b>	<b>33,634.0</b>	<b>37,026.3</b>	<b>33,060.5</b>	<b>41,911.3</b>	<b>43,767.4</b>	<b>2,818.7</b>	<b>8,277.3</b>	<b>6,741.1</b>
411 Unidad de Política y Control Presupuestario	30,241.8	33,634.0	37,026.3	33,060.5	41,911.3	43,767.4	2,818.7	8,277.3	6,741.1
<b>25 Previsiones y Aportaciones para los Sistemas de Educación Básica, Normal, Tecnológica y de Adultos</b>	<b>10,104.1</b>	<b>12,975.7</b>	<b>14,940.6</b>	<b>10,197.6</b>	<b>13,047.6</b>	<b>15,045.5</b>	<b>93.4</b>	<b>71.8</b>	<b>104.9</b>
<b>Sector Central</b>	<b>0.0</b>	<b>70.5</b>	<b>84.6</b>	<b>0.0</b>	<b>70.5</b>	<b>84.6</b>	<b>0.0</b>	<b>0.0</b>	<b>0.0</b>
700 Oficialía Mayor	0.0	70.5	84.6	0.0	70.5	84.6	0.0	0.0	0.0
<b>Órganos Desconcentrados</b>	<b>10,104.1</b>	<b>12,905.2</b>	<b>14,856.0</b>	<b>10,197.6</b>	<b>12,977.0</b>	<b>14,960.9</b>	<b>93.4</b>	<b>71.8</b>	<b>104.9</b>
COO Administración Federal de Servicios Educativos en el Distrito Federal	10,104.1	12,905.2	14,856.0	10,197.6	12,977.0	14,960.9	93.4	71.8	104.9
<b>33 Aportaciones Federales para Entidades Federativas y Municipios</b>	<b>172,915.6</b>	<b>212,359.5</b>	<b>251,640.1</b>	<b>175,115.6</b>	<b>215,537.4</b>	<b>261,739.5</b>	<b>2,200.0</b>	<b>3,178.0</b>	<b>10,099.5</b>
<b>Sector Central</b>	<b>172,915.6</b>	<b>212,359.5</b>	<b>251,640.1</b>	<b>175,115.6</b>	<b>215,537.4</b>	<b>261,739.5</b>	<b>2,200.0</b>	<b>3,178.0</b>	<b>10,099.5</b>
416 Dirección General de Programación y Presupuesto "A"	172,915.6	212,359.5	251,640.1	175,115.6	215,537.4	261,739.5	2,200.0	3,178.0	10,099.5
<b>Entidades de Control Directo</b>	<b>441,761.9</b>	<b>549,081.7</b>	<b>658,009.5</b>	<b>403,884.1</b>	<b>508,532.3</b>	<b>618,039.9</b>	<b>-37,877.7</b>	<b>-40,549.4</b>	<b>-39,969.6</b>
Petróleos Mexicanos	146,835.8	187,890.5	222,826.7	125,188.1	156,789.1	195,108.6	-21,647.7	-31,101.4	-27,718.1
Comisión Federal de Electricidad	95,293.3	117,705.5	143,689.6	82,300.6	105,290.9	131,790.5	-12,992.7	-12,414.6	-11,899.0
Instituto Mexicano del Seguro Social	133,141.7	163,615.7	196,960.9	129,904.3	166,582.4	196,608.4	-3,237.4	2,966.6	-352.5

**CUADRO 1**  
**CALENDARIO DE PRESUPUESTO AUTORIZADO, 2012**  
Cifras acumuladas en millones de pesos

Ramo / Entidad / Unidad Responsable	Aprobado (1)			Autorizado <sup>1/</sup> (2)			Diferencias (3)=(2-1)		
	Enero-abril	Enero-Mayo	Enero-junio	Enero-abril	Enero-Mayo	Enero-junio	Enero-abril	Enero-Mayo	Enero-junio
Instituto de Seguridad y Servicios Sociales de los Trabajadores del Estado	66,491.1	79,869.9	94,532.4	66,491.1	79,869.9	94,532.4	0.0	0.0	0.0
<b>Gasto No Programable</b>	<b>242,495.5</b>	<b>290,434.0</b>	<b>430,889.6</b>	<b>275,984.8</b>	<b>323,107.6</b>	<b>469,372.4</b>	<b>33,489.3</b>	<b>32,673.6</b>	<b>38,482.8</b>
<b>Ramos Generales</b>	<b>229,111.8</b>	<b>274,695.1</b>	<b>409,832.0</b>	<b>259,306.7</b>	<b>305,312.8</b>	<b>442,877.4</b>	<b>30,194.9</b>	<b>30,617.6</b>	<b>33,045.4</b>
<b>24 Deuda Pública</b>	<b>28,188.4</b>	<b>33,992.4</b>	<b>130,365.2</b>	<b>25,337.9</b>	<b>31,564.7</b>	<b>130,365.2</b>	<b>-2,850.4</b>	<b>-2,427.7</b>	<b>0.0</b>
Sector Central	28,188.4	33,992.4	130,365.2	25,337.9	31,564.7	130,365.2	-2,850.4	-2,427.7	0.0
210 Unidad de Crédito Público	28,188.4	33,992.4	130,365.2	25,337.9	31,564.7	130,365.2	-2,850.4	-2,427.7	0.0
<b>28 Participaciones a Entidades Federativas y Municipios</b>	<b>175,870.9</b>	<b>215,650.2</b>	<b>254,414.3</b>	<b>208,916.3</b>	<b>248,695.6</b>	<b>287,459.7</b>	<b>33,045.4</b>	<b>33,045.4</b>	<b>33,045.4</b>
Sector Central	175,870.9	215,650.2	254,414.3	208,916.3	248,695.6	287,459.7	33,045.4	33,045.4	33,045.4
114 Unidad de Coordinación con Entidades Federativas	175,870.9	215,650.2	254,414.3	208,916.3	248,695.6	287,459.7	33,045.4	33,045.4	33,045.4
<b>30 Adeudos de Ejercicios Fiscales Anteriores</b>	<b>14,389.2</b>	<b>14,389.2</b>	<b>14,389.2</b>	<b>14,389.2</b>	<b>14,389.2</b>	<b>14,389.2</b>	<b>0.0</b>	<b>0.0</b>	<b>0.0</b>
Sector Central	14,389.2	14,389.2	14,389.2	14,389.2	14,389.2	14,389.2	0.0	0.0	0.0
411 Unidad de Política y Control Presupuestario	14,389.2	14,389.2	14,389.2	14,389.2	14,389.2	14,389.2	0.0	0.0	0.0
<b>34 Erogaciones para los Programas de Apoyo a Ahorradores y Deudores de la Banca</b>	<b>10,663.3</b>	<b>10,663.3</b>	<b>10,663.3</b>	<b>10,663.3</b>	<b>10,663.3</b>	<b>10,663.3</b>	<b>0.0</b>	<b>0.0</b>	<b>0.0</b>
Sector Central	10,663.3	10,663.3	10,663.3	10,663.3	10,663.3	10,663.3	0.0	0.0	0.0
210 Unidad de Crédito Público	10,663.3	10,663.3	10,663.3	10,663.3	10,663.3	10,663.3	0.0	0.0	0.0
<b>Entidades de Control Directo</b>	<b>13,383.7</b>	<b>15,738.9</b>	<b>21,057.6</b>	<b>16,678.1</b>	<b>17,794.8</b>	<b>26,495.0</b>	<b>3,294.4</b>	<b>2,056.0</b>	<b>5,437.4</b>
Petróleos Mexicanos	10,470.7	12,158.5	16,357.5	14,085.7	14,535.1	22,115.5	3,614.9	2,376.5	5,757.9
Comisión Federal de Electricidad	2,913.0	3,580.3	4,700.1	2,592.4	3,259.8	4,379.5	-320.5	-320.5	-320.5
<b>Total de Aportaciones ISSSTE, Subsidios y Apoyos fiscales a Entidades de Control Directo</b>	<b>137,571.6</b>	<b>166,599.1</b>	<b>197,462.9</b>	<b>138,964.3</b>	<b>168,633.8</b>	<b>199,870.0</b>	<b>1,392.7</b>	<b>2,034.7</b>	<b>2,407.0</b>
Aportaciones ISSSTE	10,945.8	13,860.0	16,441.2	10,202.4	12,989.7	15,456.5	-743.4	-870.3	-984.7
Subsidios y Apoyos Fiscales	126,625.9	152,739.1	181,021.7	128,761.9	155,644.1	184,413.5	2,136.0	2,905.0	3,391.7

1\_/ El presupuesto autorizado corresponde a las adecuaciones presupuestarias autorizadas al periodo que se reporta.

Fuente: Secretaría de Hacienda y Crédito Público.



**CUADRO 2**  
**CALENDARIO DE PRESUPUESTO AUTORIZADO, 2012**  
Cifras acumuladas en millones de pesos

Ramo / Entidad / Programa Presupuestario	Aprobado (1)			Autorizado <sup>1/</sup> (2)			Diferencias (3)=(2-1)		
	Enero-abril	Enero-mayo	Enero-junio	Enero-abril	Enero-mayo	Enero-junio	Enero-abril	Enero-mayo	Enero-junio
<b>Gasto Neto Total</b>	<b>1,241,927.2</b>	<b>1,531,194.5</b>	<b>1,924,320.0</b>	<b>1,255,266.9</b>	<b>1,551,129.7</b>	<b>1,959,049.8</b>	<b>13,339.8</b>	<b>19,935.1</b>	<b>34,729.8</b>
<b>Gasto Programable</b>	<b>999,431.7</b>	<b>1,240,760.5</b>	<b>1,493,430.4</b>	<b>979,282.1</b>	<b>1,228,022.0</b>	<b>1,489,677.4</b>	<b>-20,149.5</b>	<b>-12,738.5</b>	<b>-3,753.0</b>
<b>Gobierno Federal</b>	<b>695,241.4</b>	<b>858,277.9</b>	<b>1,032,883.8</b>	<b>714,362.3</b>	<b>888,123.5</b>	<b>1,071,507.5</b>	<b>19,120.9</b>	<b>29,845.6</b>	<b>38,623.7</b>
<b>Ramos Autónomos</b>	<b>24,365.5</b>	<b>30,119.6</b>	<b>35,476.9</b>	<b>24,369.4</b>	<b>30,478.1</b>	<b>35,927.4</b>	<b>3.9</b>	<b>358.5</b>	<b>450.5</b>
<b>01 Poder Legislativo</b>	<b>3,870.3</b>	<b>4,964.9</b>	<b>5,791.5</b>	<b>3,876.7</b>	<b>5,325.9</b>	<b>6,244.5</b>	<b>6.4</b>	<b>361.0</b>	<b>453.0</b>
<b>Programas Federales</b>	<b>3,870.3</b>	<b>4,964.9</b>	<b>5,791.5</b>	<b>3,876.7</b>	<b>5,325.9</b>	<b>6,244.5</b>	<b>6.4</b>	<b>361.0</b>	<b>453.0</b>
Desempeño de las Funciones	3,870.3	4,964.9	5,791.5	3,876.7	5,325.9	6,244.5	6.4	361.0	453.0
Específicos	3,696.2	4,784.5	5,604.9	3,702.6	4,845.5	5,757.9	6.4	61.0	153.0
R001 Actividades derivadas del trabajo legislativo	3,266.2	4,238.9	4,953.3	3,266.2	4,238.9	5,045.3	0.0	0.0	92.0
R002 Entregar a la Cámara de Diputados del H. Congreso de la Unión, el informe sobre la revisión de la Cuenta de la Hacienda Pública Federal	430.0	545.6	651.6	436.4	606.6	712.6	6.4	61.0	61.0
Proyectos de Inversión	174.1	180.3	186.6	174.1	480.3	486.6	0.0	300.0	300.0
K026 Otros Proyectos	25.0	31.3	37.5	25.0	331.3	337.5	0.0	300.0	300.0
K027 Mantenimiento de Infraestructura	149.1	149.1	149.1	149.1	149.1	149.1	0.0	0.0	0.0
<b>03 Poder Judicial</b>	<b>13,661.9</b>	<b>16,495.3</b>	<b>19,312.9</b>	<b>13,659.4</b>	<b>16,492.8</b>	<b>19,310.4</b>	<b>-2.5</b>	<b>-2.5</b>	<b>-2.5</b>
<b>Programas Federales</b>	<b>13,661.9</b>	<b>16,495.3</b>	<b>19,312.9</b>	<b>13,659.4</b>	<b>16,492.8</b>	<b>19,310.4</b>	<b>-2.5</b>	<b>-2.5</b>	<b>-2.5</b>
Desempeño de las Funciones	13,661.9	16,495.3	19,312.9	13,659.4	16,492.8	19,310.4	-2.5	-2.5	-2.5
Específicos	13,661.9	16,495.3	19,312.9	13,659.4	16,492.8	19,310.4	-2.5	-2.5	-2.5
R001 Otras Actividades	13,661.9	16,495.3	19,312.9	13,659.4	16,492.8	19,310.4	-2.5	-2.5	-2.5
<b>22 Instituto Federal Electoral</b>	<b>6,328.8</b>	<b>8,057.4</b>	<b>9,671.3</b>	<b>6,328.8</b>	<b>8,057.4</b>	<b>9,671.3</b>	<b>0.0</b>	<b>0.0</b>	<b>0.0</b>
<b>Programas Federales</b>	<b>6,328.8</b>	<b>8,057.4</b>	<b>9,671.3</b>	<b>6,328.8</b>	<b>8,057.4</b>	<b>9,671.3</b>	<b>0.0</b>	<b>0.0</b>	<b>0.0</b>
Desempeño de las Funciones	5,643.2	7,224.4	8,702.0	5,643.2	7,224.4	8,702.0	0.0	0.0	0.0
Específicos	5,643.2	7,224.4	8,702.0	5,643.2	7,224.4	8,702.0	0.0	0.0	0.0
R001 Planeación, concertación y control	749.1	911.7	1,078.2	749.1	911.7	1,078.2	0.0	0.0	0.0
R002 Organizar procesos electorales federales	464.4	905.0	1,349.2	464.4	905.0	1,349.2	0.0	0.0	0.0
R003 Capacitar y educar para el ejercicio democrático de la ciudadanía	1,159.1	1,372.7	1,435.9	1,159.1	1,372.7	1,435.9	0.0	0.0	0.0
R004 Formar servidores públicos	26.3	32.4	38.5	26.3	32.4	38.5	0.0	0.0	0.0
R005 Actualizar el padrón electoral y expedir la credencial para votar	810.3	973.9	1,144.1	810.3	973.9	1,144.1	0.0	0.0	0.0
R006 Administrar las prerrogativas electorales de los partidos políticos	2,391.5	2,976.0	3,594.7	2,391.5	2,976.0	3,594.7	0.0	0.0	0.0
R007 Fiscalización de los Recursos de los Partidos Políticos	42.4	52.7	61.4	42.4	52.7	61.4	0.0	0.0	0.0
Administrativos y de Apoyo	685.6	833.0	969.3	685.6	833.0	969.3	0.0	0.0	0.0
Apoyo al proceso presupuestario y para mejorar la eficiencia institucional	642.7	781.3	909.0	642.7	781.3	909.0	0.0	0.0	0.0
M001 Apoyo al proceso presupuestario y para mejorar la eficiencia institucional	642.7	781.3	909.0	642.7	781.3	909.0	0.0	0.0	0.0
Apoyo a la función pública y al mejoramiento de la gestión	42.9	51.7	60.4	42.9	51.7	60.4	0.0	0.0	0.0
O001 Apoyo a la función pública y al mejoramiento de la gestión	42.9	51.7	60.4	42.9	51.7	60.4	0.0	0.0	0.0
<b>35 Comisión Nacional de los Derechos Humanos</b>	<b>504.7</b>	<b>602.0</b>	<b>701.2</b>	<b>504.7</b>	<b>602.0</b>	<b>701.2</b>	<b>0.0</b>	<b>0.0</b>	<b>0.0</b>
<b>Programas Federales</b>	<b>504.7</b>	<b>602.0</b>	<b>701.2</b>	<b>504.7</b>	<b>602.0</b>	<b>701.2</b>	<b>0.0</b>	<b>0.0</b>	<b>0.0</b>
Desempeño de las Funciones	285.1	346.2	413.1	285.1	346.2	413.1	0.0	0.0	0.0
Prestación de Servicios Públicos	272.3	330.4	394.4	272.3	330.4	394.4	0.0	0.0	0.0

**CUADRO 2**  
**CALENDARIO DE PRESUPUESTO AUTORIZADO, 2012**  
Cifras acumuladas en millones de pesos

Ramo / Entidad / Programa Presupuestario	Aprobado (1)			Autorizado <sup>1/L</sup> (2)			Diferencias (3)=(2-1)		
	Enero-abril	Enero-mayo	Enero-junio	Enero-abril	Enero-mayo	Enero-junio	Enero-abril	Enero-mayo	Enero-junio
E001 Establecer y dirigir la estrategia institucional para proteger y promover los Derechos Humanos y presentar sus resultados	4.8	5.9	7.0	4.8	5.9	7.0	0.0	0.0	0.0
E002 Proporcionar servicios que se brindan en las áreas de atención al público en oficinas centrales	5.9	7.2	8.5	5.9	7.2	8.5	0.0	0.0	0.0
E003 Proporcionar servicios de atención al público a través de oficinas centrales y oficinas foráneas	16.4	20.0	23.8	16.4	20.0	23.8	0.0	0.0	0.0
E004 Solucionar expedientes de presuntas violaciones a los Derechos Humanos: Quejas, Orientaciones Directas y Remisiones	118.7	144.8	171.5	118.7	144.8	171.5	0.0	0.0	0.0
E005 Solucionar inconformidades por la actuación de organismos y autoridades de las entidades federativas	7.5	9.1	10.7	7.5	9.1	10.7	0.0	0.0	0.0
E006 Atender asuntos relacionados con víctimas del delito	5.1	6.3	7.4	5.1	6.3	7.4	0.0	0.0	0.0
E007 Atender asuntos relacionados con personas reportadas como desaparecidas, extraviadas, ausentes, fallecidas no identificadas y víctimas de secuestro	3.8	4.6	5.5	3.8	4.6	5.5	0.0	0.0	0.0
E008 Realizar visitas de supervisión a lugares de detención en ejercicio de las facultades del Mecanismo Nacional de Prevención de la Tortura y Otros Tratos o Penas Crueles, Inhumanos o Degradantes	5.8	6.9	8.1	5.8	6.9	8.1	0.0	0.0	0.0
E009 Gestionar asuntos sobre beneficios de libertad anticipada, traslados penitenciarios y contra la pena de muerte de nacionales en el extranjero	0.4	0.5	0.6	0.4	0.5	0.6	0.0	0.0	0.0
E010 Gestionar asuntos sobre beneficios de libertad anticipada para indígenas	0.8	1.0	1.2	0.8	1.0	1.2	0.0	0.0	0.0
E011 Atender asuntos de la niñez, la familia, adolescentes y personas adultas mayores	1.4	1.8	2.1	1.4	1.8	2.1	0.0	0.0	0.0
E012 Atender asuntos relacionados con personas que viven con VIH y/o sida	1.0	1.3	1.5	1.0	1.3	1.5	0.0	0.0	0.0
E013 Promover, divulgar, dar seguimiento, evaluar y monitorear la política nacional en materia de Asuntos de la mujer y de Igualdad entre mujeres y hombres	6.7	8.1	10.4	6.7	8.1	10.4	0.0	0.0	0.0

**CUADRO 2**  
**CALENDARIO DE PRESUPUESTO AUTORIZADO, 2012**  
Cifras acumuladas en millones de pesos

Ramo / Entidad / Programa Presupuestario	Aprobado (1)			Autorizado <sup>1/L</sup> (2)			Diferencias (3)=(2-1)		
	Enero-abril	Enero-mayo	Enero-junio	Enero-abril	Enero-mayo	Enero-junio	Enero-abril	Enero-mayo	Enero-junio
E014 Promover el respeto de los Derechos Humanos de los migrantes, posibles víctimas de trata de personas, de periodistas y defensores civiles de los Derechos Humanos	4.2	5.2	6.2	4.2	5.2	6.2	0.0	0.0	0.0
E015 Impartir capacitación en Derechos Humanos y establecer vínculos de colaboración interinstitucional	18.0	22.1	26.3	18.0	22.1	26.3	0.0	0.0	0.0
E016 Establecer acuerdos de cooperación con organismos afines, nacionales e internacionales; realizar estudios y administrar el archivo institucional	11.1	13.7	16.7	11.1	13.7	16.7	0.0	0.0	0.0
E017 Ejecutar el programa de comunicación social	17.4	20.6	24.4	17.4	20.6	24.4	0.0	0.0	0.0
E018 Coordinar las publicaciones, realizar investigaciones, promover la formación académica y ofrecer servicios bibliohemerográficos en materia de Derechos Humanos	21.2	24.0	30.4	21.2	24.0	30.4	0.0	0.0	0.0
E022 Promover los Derechos Humanos de los pueblos y las comunidades indígenas	3.0	3.7	4.4	3.0	3.7	4.4	0.0	0.0	0.0
E023 Elaborar el Diagnóstico Nacional de Supervisión Penitenciaria con el apoyo de Organismos Locales de Protección de los Derechos Humanos	1.5	1.8	2.1	1.5	1.8	2.1	0.0	0.0	0.0
E024 Atender asuntos relativos a la aplicación del Mecanismo Nacional de Promoción, Protección y Supervisión de la Convención sobre los derechos de las Personas con Discapacidad.	1.5	2.0	2.3	1.5	2.0	2.3	0.0	0.0	0.0
E025 Optimizar la protección de los Derechos Humanos mediante el Sistema Nacional de Alerta	0.7	0.9	1.1	0.7	0.9	1.1	0.0	0.0	0.0
E026 Informar sobre la tramitación y determinación de los expedientes de presuntas violaciones a los Derechos Humanos	1.9	2.3	2.8	1.9	2.3	2.8	0.0	0.0	0.0
E027 Investigar, solucionar y dar seguimiento a expedientes de hechos de presuntas violaciones graves a los Derechos Humanos	6.6	8.1	9.6	6.6	8.1	9.6	0.0	0.0	0.0
E028 Atender asuntos de presuntas violaciones a los Derechos Humanos de Ámbito Laboral y Social	3.1	3.8	4.5	3.1	3.8	4.5	0.0	0.0	0.0

**CUADRO 2**  
**CALENDARIO DE PRESUPUESTO AUTORIZADO, 2012**  
Cifras acumuladas en millones de pesos

Ramo / Entidad / Programa Presupuestario	Aprobado (1)			Autorizado <sup>1/</sup> (2)			Diferencias (3)=(2-1)		
	Enero-abril	Enero-mayo	Enero-junio	Enero-abril	Enero-mayo	Enero-junio	Enero-abril	Enero-mayo	Enero-junio
E029 Atender asuntos relacionados con los Derechos Humanos económicos, culturales y ambientales	3.8	4.6	5.5	3.8	4.6	5.5	0.0	0.0	0.0
Planeación, seguimiento y evaluación de políticas públicas	4.7	5.7	6.7	4.7	5.7	6.7	0.0	0.0	0.0
P019 Planear las actividades y analizar los resultados institucionales	4.7	5.7	6.7	4.7	5.7	6.7	0.0	0.0	0.0
Específicos	8.1	10.1	11.9	8.1	10.1	11.9	0.0	0.0	0.0
R020 Desarrollar y administrar sistemas a las unidades responsables y organismos estatales; administrar las páginas de internet e intranet y promover los Derechos Humanos a través de herramientas informáticas	5.0	6.3	7.4	5.0	6.3	7.4	0.0	0.0	0.0
R021 Realizar acciones de apoyo jurídico	3.2	3.9	4.6	3.2	3.9	4.6	0.0	0.0	0.0
Administrativos y de Apoyo	219.5	255.7	288.1	219.5	255.7	288.1	0.0	0.0	0.0
Apoyo al proceso presupuestario y para mejorar la eficiencia institucional	209.8	243.6	274.1	209.8	243.6	274.1	0.0	0.0	0.0
M001 Actividades de apoyo administrativo	209.8	243.6	274.1	209.8	243.6	274.1	0.0	0.0	0.0
Apoyo a la función pública y al mejoramiento de la gestión	9.8	12.1	14.1	9.8	12.1	14.1	0.0	0.0	0.0
O001 Apoyo a la función pública y buen gobierno	9.8	12.1	14.1	9.8	12.1	14.1	0.0	0.0	0.0
<b>INEG</b>	<b>1,601.0</b>	<b>1,988.1</b>	<b>2,312.7</b>	<b>1,588.4</b>	<b>1,975.5</b>	<b>2,299.8</b>	<b>-12.5</b>	<b>-12.6</b>	<b>-12.9</b>
<b>40 Información Nacional Estadística y Geográfica</b>	<b>1,601.0</b>	<b>1,988.1</b>	<b>2,312.7</b>	<b>1,588.4</b>	<b>1,975.5</b>	<b>2,299.8</b>	<b>-12.5</b>	<b>-12.6</b>	<b>-12.9</b>
<b>Programas Federales</b>	<b>1,601.0</b>	<b>1,988.1</b>	<b>2,312.7</b>	<b>1,588.4</b>	<b>1,975.5</b>	<b>2,299.8</b>	<b>-12.5</b>	<b>-12.6</b>	<b>-12.9</b>
Desempeño de las Funciones	1,475.9	1,832.3	2,130.3	1,463.4	1,819.7	2,117.4	-12.5	-12.6	-12.9
Planeación, seguimiento y evaluación de políticas públicas	1,475.9	1,832.3	2,130.3	1,463.4	1,819.7	2,117.4	-12.5	-12.6	-12.9
P001 Planeación, Coordinación, Seguimiento y Evaluación del Sistema Nacional de Información Estadística y Geográfica	58.3	72.8	86.3	58.3	72.8	86.3	0.0	0.0	0.0
P002 Producción y difusión de información estadística y geográfica de interés nacional	1,398.8	1,736.4	2,017.1	1,386.2	1,723.8	2,004.1	-12.5	-12.6	-12.9
P004 Censo de Población y Vivienda	18.9	23.2	26.9	18.9	23.2	26.9	0.0	0.0	0.0
Administrativos y de Apoyo	125.0	155.8	182.4	125.0	155.8	182.4	0.0	0.0	0.0
Apoyo al proceso presupuestario y para mejorar la eficiencia institucional	105.9	131.4	153.9	105.9	131.4	153.9	0.0	0.0	0.0
M001 Actividades de apoyo administrativo	105.9	131.4	153.9	105.9	131.4	153.9	0.0	0.0	0.0
Apoyo a la función pública y al mejoramiento de la gestión	19.2	24.4	28.5	19.2	24.4	28.5	0.0	0.0	0.0
O001 Actividades de apoyo a la función pública y buen gobierno	19.2	24.4	28.5	19.2	24.4	28.5	0.0	0.0	0.0
<b>Tribunal Federal de Justicia Fiscal y Administrativa</b>	<b>707.5</b>	<b>900.2</b>	<b>1,061.9</b>	<b>707.5</b>	<b>900.2</b>	<b>1,061.9</b>	<b>0.0</b>	<b>0.0</b>	<b>0.0</b>
<b>32 Tribunal Federal de Justicia Fiscal y Administrativa</b>	<b>707.5</b>	<b>900.2</b>	<b>1,061.9</b>	<b>707.5</b>	<b>900.2</b>	<b>1,061.9</b>	<b>0.0</b>	<b>0.0</b>	<b>0.0</b>
<b>Programas Federales</b>	<b>707.5</b>	<b>900.2</b>	<b>1,061.9</b>	<b>707.5</b>	<b>900.2</b>	<b>1,061.9</b>	<b>0.0</b>	<b>0.0</b>	<b>0.0</b>
Desempeño de las Funciones	691.0	859.5	1,017.8	691.0	859.5	1,017.8	0.0	0.0	0.0
Prestación de Servicios Públicos	645.1	805.1	952.9	645.1	805.1	952.9	0.0	0.0	0.0
E001 Impartición de Justicia Fiscal y Administrativa	645.1	805.1	952.9	645.1	805.1	952.9	0.0	0.0	0.0
Proyectos de Inversión	45.9	54.4	65.0	45.9	54.4	65.0	0.0	0.0	0.0

**CUADRO 2**  
**CALENDARIO DE PRESUPUESTO AUTORIZADO, 2012**  
Cifras acumuladas en millones de pesos

Ramo / Entidad / Programa Presupuestario	Aprobado (1)			Autorizado <sup>1/</sup> (2)			Diferencias (3)=(2-1)		
	Enero-abril	Enero-mayo	Enero-junio	Enero-abril	Enero-mayo	Enero-junio	Enero-abril	Enero-mayo	Enero-junio
K025 Proyectos de inmuebles (oficinas administrativas)	45.9	54.4	65.0	45.9	54.4	65.0	0.0	0.0	0.0
Administrativos y de Apoyo	16.5	40.7	44.1	16.5	40.7	44.1	0.0	0.0	0.0
Apoyo al proceso presupuestario y para mejorar la eficiencia institucional	16.5	40.7	44.1	16.5	40.7	44.1	0.0	0.0	0.0
M001 Actividades de apoyo administrativo	16.5	40.7	44.1	16.5	40.7	44.1	0.0	0.0	0.0
<b>Ramos Administrativos</b>	<b>305,990.9</b>	<b>386,864.6</b>	<b>475,198.1</b>	<b>317,944.1</b>	<b>401,975.0</b>	<b>492,836.2</b>	<b>11,953.2</b>	<b>15,110.4</b>	<b>17,638.1</b>
<b>02 Presidencia de la República</b>	<b>644.3</b>	<b>805.5</b>	<b>961.4</b>	<b>893.4</b>	<b>1,113.0</b>	<b>1,331.6</b>	<b>249.2</b>	<b>307.5</b>	<b>370.2</b>
<b>Programas Federales</b>	<b>644.3</b>	<b>805.5</b>	<b>961.4</b>	<b>893.4</b>	<b>1,113.0</b>	<b>1,331.6</b>	<b>249.2</b>	<b>307.5</b>	<b>370.2</b>
Desempeño de las Funciones	618.6	773.0	922.1	866.1	1,078.6	1,290.6	247.6	305.5	368.4
Planeación, seguimiento y evaluación de políticas públicas	616.3	770.2	918.7	853.3	1,063.6	1,274.5	237.0	293.4	355.8
P001 Asesoramiento, coordinación, difusión y apoyo de las acciones en materia de seguridad nacional a cargo del Consejo de Seguridad Nacional	8.2	10.4	12.6	10.4	12.7	14.9	2.2	2.3	2.4
P002 Asesoraría, coordinación, difusión y apoyo técnico de las actividades del Presidente de la República	253.4	324.4	391.4	261.9	342.9	420.0	8.5	18.5	28.6
P003 Atención y seguimiento a las solicitudes y demandas de la ciudadanía.	10.3	13.1	15.9	13.7	18.1	21.9	3.4	5.1	6.0
P004 Apoyo a las actividades de seguridad y logística para garantizar la integridad del Ejecutivo Federal	344.3	422.4	498.8	567.3	689.8	817.6	223.0	267.4	318.9
Específicos	2.3	2.9	3.5	12.9	15.0	16.1	10.6	12.2	12.6
R001 Apoyo a las actividades de mantenimiento y conservación de Palacio Nacional	2.3	2.9	3.5	12.9	15.0	16.1	10.6	12.2	12.6
Administrativos y de Apoyo	25.7	32.5	39.2	27.3	34.4	41.0	1.6	2.0	1.8
Apoyo al proceso presupuestario y para mejorar la eficiencia institucional	21.8	27.6	33.3	21.3	27.0	32.3	-0.5	-0.5	-1.0
M001 Actividades de apoyo administrativo	21.8	27.6	33.3	21.3	27.0	32.3	-0.5	-0.5	-1.0
Apoyo a la función pública y al mejoramiento de la gestión	3.9	4.9	6.0	6.0	7.4	8.8	2.1	2.5	2.8
O001 Actividades de apoyo a la función pública y buen gobierno	3.9	4.9	6.0	6.0	7.4	8.8	2.1	2.5	2.8
<b>04 Gobernación</b>	<b>6,505.0</b>	<b>9,723.6</b>	<b>12,019.4</b>	<b>9,522.1</b>	<b>11,791.0</b>	<b>13,131.2</b>	<b>3,017.0</b>	<b>2,067.4</b>	<b>1,111.8</b>
<b>Programas Federales</b>	<b>6,505.0</b>	<b>9,723.6</b>	<b>12,019.4</b>	<b>9,522.1</b>	<b>11,791.0</b>	<b>13,131.2</b>	<b>3,017.0</b>	<b>2,067.4</b>	<b>1,111.8</b>
Subsidios: Sectores Social y Privado o Entidades Federativas y Municipios	2,543.5	4,045.0	4,645.5	2,622.2	4,124.3	4,698.7	78.7	79.3	53.3
Otros Subsidios	2,543.5	4,045.0	4,645.5	2,622.2	4,124.3	4,698.7	78.7	79.3	53.3
U001 Modernización Integral del Registro Civil con Entidades Federativas	0.0	0.0	25.0	19.5	19.5	19.5	19.5	19.5	-5.5
U002 Otorgamiento de subsidios en materia de Seguridad Pública a Entidades Federativas, Municipios y el Distrito Federal	1,101.5	2,203.0	2,212.6	1,162.7	2,245.4	2,254.9	61.2	42.3	42.3

**CUADRO 2**  
**CALENDARIO DE PRESUPUESTO AUTORIZADO, 2012**  
Cifras acumuladas en millones de pesos

Ramo / Entidad / Programa Presupuestario	Aprobado (1)			Autorizado <sup>1/</sup> (2)			Diferencias (3)=(2-1)		
	Enero-abril	Enero-mayo	Enero-junio	Enero-abril	Enero-mayo	Enero-junio	Enero-abril	Enero-mayo	Enero-junio
U003 Otorgamiento de subsidios para las entidades federativas para el fortalecimiento de las instituciones de seguridad pública en materia de mando policial	442.0	842.0	1,142.0	441.5	841.5	1,141.5	-0.5	-0.5	-0.5
U004 Otorgamiento de subsidios para la implementación de la reforma al sistema de justicia penal	0.0	0.0	265.9	0.6	1.1	266.0	0.6	1.1	0.1
U005 Programa de Apoyos en Materia de Seguridad Pública	1,000.0	1,000.0	1,000.0	997.9	1,016.8	1,016.8	-2.1	16.8	16.8
Desempeño de las Funciones	3,740.9	5,361.9	6,967.0	6,639.3	7,301.1	7,961.8	2,898.4	1,939.2	994.8
Prestación de Servicios Públicos	2,178.8	2,695.5	3,201.3	2,160.8	2,659.1	3,182.8	-18.0	-36.3	-18.5
E001 Servicios de inteligencia para la Seguridad Nacional	804.2	1,033.6	1,272.8	852.7	1,085.8	1,334.0	48.4	52.2	61.1
E002 Preservación y difusión del acervo documental de la Nación	60.0	69.0	77.7	33.6	41.1	48.8	-26.4	-27.9	-28.9
E004 Producción de programas informativos de radio y televisión del Ejecutivo Federal	30.4	39.3	48.0	43.3	51.7	55.9	12.9	12.4	7.8
E006 Atención a refugiados en el país	4.5	5.9	8.3	4.3	5.4	7.4	-0.2	-0.5	-0.9
E008 Servicios migratorios en fronteras, puertos y aeropuertos	715.1	825.7	924.3	660.6	765.7	863.5	-54.5	-60.0	-60.7
E010 Impartición de justicia laboral para los trabajadores al servicio del Estado	90.2	114.9	137.4	88.4	112.8	133.1	-1.7	-2.1	-4.2
E011 Promover la Protección de los Derechos Humanos y Prevenir la Discriminación.	26.6	34.6	50.6	27.9	35.6	49.2	1.3	1.0	-1.3
E012 Registro e Identificación de Población	359.7	463.6	556.8	332.9	430.7	547.0	-26.8	-32.9	-9.8
E013 Operación del Registro Público Vehicular	36.2	36.2	36.2	48.4	48.4	48.4	12.2	12.2	12.2
E014 Realizar, promover y coordinar la generación, producción y distribución de materiales audiovisuales	28.9	38.1	47.0	36.4	42.2	47.7	7.5	4.1	0.7
E015 Promover la atención y prevención de la violencia contra las mujeres	23.0	34.6	42.2	32.3	39.6	47.8	9.3	5.1	5.5
Planeación, seguimiento y evaluación de políticas públicas	560.4	696.9	834.7	572.1	720.5	848.7	11.7	23.6	14.0
P001 Conducción de la política interior y las relaciones del Ejecutivo Federal con el Congreso de la Unión, Entidades Federativas y Asociaciones Políticas y Sociales	131.3	165.2	198.0	154.0	188.9	219.2	22.7	23.7	21.2
P002 Actividades para contribuir al desarrollo político y cívico social del país	67.7	72.0	76.4	57.4	60.5	63.0	-10.2	-11.6	-13.4
P004 Divulgación de las acciones en materia de derechos humanos.	7.9	9.7	11.7	7.6	15.0	16.9	-0.2	5.3	5.2

**CUADRO 2**  
**CALENDARIO DE PRESUPUESTO AUTORIZADO, 2012**  
Cifras acumuladas en millones de pesos

Ramo / Entidad / Programa Presupuestario	Aprobado (1)			Autorizado <sup>1/L</sup> (2)			Diferencias (3)=(2-1)		
	Enero-abril	Enero-mayo	Enero-junio	Enero-abril	Enero-mayo	Enero-junio	Enero-abril	Enero-mayo	Enero-junio
P005	67.9	90.6	117.5	131.6	152.5	176.5	63.6	61.9	59.0
P006	15.0	22.1	27.2	18.7	22.5	26.8	3.7	0.4	-0.4
P009	27.7	35.1	42.6	25.3	32.0	38.4	-2.3	-3.2	-4.1
P010	21.5	27.5	35.1	22.9	27.8	35.5	1.4	0.3	0.4
P011	2.7	3.5	4.3	11.7	12.2	12.8	9.1	8.6	8.4
P012	51.0	61.4	70.4	1.0	35.6	44.5	-50.0	-25.8	-25.8
P013	6.3	8.6	9.7	1.6	2.2	3.2	-4.8	-6.4	-6.5
P014	102.9	133.1	163.7	97.5	121.4	152.8	-5.4	-11.6	-10.9
P015	6.0	6.0	6.0	6.1	6.1	6.1	0.1	0.1	0.1
P016	27.6	35.0	42.5	22.9	28.5	34.0	-4.7	-6.5	-8.5
P017	8.5	8.5	9.8	7.7	7.7	10.0	-0.8	-0.8	0.3
P018	16.6	18.5	20.0	6.1	7.6	8.9	-10.5	-10.8	-11.2
Específicos	954.1	1,908.1	2,862.2	3,816.2	3,816.2	3,816.2	2,862.2	1,908.1	954.1
R002	954.1	1,908.1	2,862.2	3,816.2	3,816.2	3,816.2	2,862.2	1,908.1	954.1
Proyectos de Inversión	47.6	61.4	68.8	90.2	105.3	114.1	42.5	43.8	45.3
K015	47.6	61.4	68.8	88.0	102.3	111.1	40.3	40.9	42.3
K027	0.0	0.0	0.0	2.2	3.0	3.0	2.2	3.0	3.0
Administrativos y de Apoyo	145.7	191.6	239.8	214.2	281.1	339.4	68.4	89.4	99.6

**CUADRO 2**  
**CALENDARIO DE PRESUPUESTO AUTORIZADO, 2012**  
Cifras acumuladas en millones de pesos

Ramo / Entidad / Programa Presupuestario	Aprobado (1)			Autorizado <sup>1/</sup> (2)			Diferencias (3)=(2-1)		
	Enero-abril	Enero-mayo	Enero-junio	Enero-abril	Enero-mayo	Enero-junio	Enero-abril	Enero-mayo	Enero-junio
Apoyo al proceso presupuestario y para mejorar la eficiencia institucional	133.0	175.8	221.0	203.2	267.1	322.3	70.2	91.3	101.4
M001 Actividades de apoyo administrativo	133.0	175.8	221.0	203.2	267.1	322.3	70.2	91.3	101.4
Apoyo a la función pública y al mejoramiento de la gestión	12.7	15.8	18.9	10.9	13.9	17.1	-1.8	-1.9	-1.8
O001 Actividades de apoyo a la función pública y buen gobierno	12.7	15.8	18.9	10.9	13.9	17.1	-1.8	-1.9	-1.8
Compromisos de Gobierno Federal	74.9	125.0	167.1	46.4	84.5	131.2	-28.5	-40.5	-35.9
Obligaciones de cumplimiento de resolución jurisdiccional	0.0	0.0	2.5	2.9	5.4	25.3	2.9	5.4	22.8
L001 Cumplimiento de las sentencias y soluciones amistosas emitidas por la comisión y/o la corte interamericana de derechos humanos y la CNDH, a fin de reparar el daño de los mismos	0.0	0.0	2.5	2.9	5.4	25.3	2.9	5.4	22.8
Desastres Naturales	74.9	125.0	164.6	43.5	79.0	105.9	-31.4	-46.0	-58.7
N001 Coordinación del Sistema Nacional de Protección Civil	74.9	125.0	164.6	43.5	79.0	105.9	-31.4	-46.0	-58.7
<b>05 Relaciones Exteriores</b>	<b>1,743.4</b>	<b>2,141.7</b>	<b>2,573.1</b>	<b>1,991.8</b>	<b>2,543.8</b>	<b>3,460.1</b>	<b>248.4</b>	<b>402.1</b>	<b>887.0</b>
<b>Programas Federales</b>	<b>1,743.4</b>	<b>2,141.7</b>	<b>2,573.1</b>	<b>1,991.8</b>	<b>2,543.8</b>	<b>3,460.1</b>	<b>248.4</b>	<b>402.1</b>	<b>887.0</b>
Desempeño de las Funciones	1,550.7	1,896.4	2,281.7	1,710.0	2,154.1	2,814.9	159.3	257.7	533.2
Prestación de Servicios Públicos	146.7	182.3	250.9	462.7	605.1	817.5	316.0	422.8	566.6
E001 Atención a las comunidades mexicanas en el exterior	8.9	11.2	13.1	19.3	20.8	22.5	10.4	9.7	9.4
E002 Protección y asistencia consular	60.1	72.8	121.0	57.3	70.8	123.5	-2.8	-2.0	2.5
E003 Expedición de pasaportes y servicios consulares	43.2	54.9	64.8	68.1	89.5	115.7	24.9	34.6	50.9
E004 Defensa de los intereses de México y de sus nacionales en litigios internacionales	5.8	7.3	8.6	8.3	10.8	12.2	2.5	3.5	3.6
E005 Preservación de la integridad territorial y delimitación de las fronteras del país.	23.5	29.5	35.3	23.4	29.6	35.4	-0.1	0.1	0.1
E006 Fortalecimiento de las capacidades del Servicio Exterior Mexicano y de la Cancillería.	5.2	6.7	8.1	5.1	6.5	8.0	-0.1	-0.1	-0.1
E007 Fondo Consular	0.0	0.0	0.0	281.2	377.0	500.2	281.2	377.0	500.2
Planeación, seguimiento y evaluación de políticas públicas	1,366.1	1,664.7	1,973.7	1,214.7	1,506.0	1,742.0	-151.4	-158.7	-231.7
P001 Coordinación de la agenda económica, la promoción comercial de México en el exterior y la cooperación internacional	23.9	30.2	38.4	23.6	29.4	34.7	-0.3	-0.9	-3.7
P002 Diseño y conducción de la política exterior de México	40.7	50.1	62.8	42.5	52.3	61.8	1.8	2.1	-1.0
P003 Coordinación de la política exterior de México en materia de derechos humanos y democracia	6.1	7.7	9.2	6.3	8.3	9.7	0.2	0.6	0.5
P004 Promoción y defensa de los intereses de México en el exterior, en los ámbitos bilateral y regional	1,131.0	1,375.2	1,625.9	964.6	1,201.6	1,378.1	-166.4	-173.6	-247.9



**CUADRO 2**  
**CALENDARIO DE PRESUPUESTO AUTORIZADO, 2012**  
Cifras acumuladas en millones de pesos

Ramo / Entidad / Programa Presupuestario	Aprobado (1)			Autorizado <sup>1/</sup> (2)			Diferencias (3)=(2-1)		
	Enero-abril	Enero-mayo	Enero-junio	Enero-abril	Enero-mayo	Enero-junio	Enero-abril	Enero-mayo	Enero-junio
P005 Promoción y defensa de los intereses de México en el Sistema de Naciones Unidas y demás foros multilaterales que se ocupan de temas globales	142.3	173.9	204.7	153.2	184.9	222.9	10.9	11.0	18.2
P007 Promoción de la cultura de México en el exterior	22.1	27.2	32.4	24.4	29.5	34.7	2.3	2.3	2.4
P008 Foros, publicaciones y actividades en materia de equidad de género	0.0	0.3	0.3	0.1	0.1	0.1	0.1	-0.2	-0.2
Específicos	7.3	11.2	11.2	14.0	19.2	226.2	6.7	8.0	215.0
R001 Compromisos financieros de México ante organismos internacionales	7.3	11.2	11.2	14.0	19.2	26.2	6.7	8.0	15.0
R004 Defensa de los actos del Estado Mexicano y de a quien se le individualice el procedimiento respectivo, en litigios internacionales.	0.0	0.0	0.0	0.0	0.0	200.0	0.0	0.0	200.0
Proyectos de Inversión	30.6	38.3	45.9	18.6	23.8	29.2	-12.0	-14.4	-16.7
K014 Otros proyectos de infraestructura social	0.0	0.0	0.0	0.0	0.0	0.0	0.0	0.0	0.0
K025 Proyectos de inmuebles (oficinas administrativas)	30.6	38.3	45.9	18.4	23.7	29.1	-12.2	-14.5	-16.8
K027 Mantenimiento de Infraestructura	0.0	0.0	0.0	0.1	0.1	0.1	0.1	0.1	0.1
Administrativos y de Apoyo	192.7	245.3	291.5	281.8	389.7	645.2	89.1	144.4	353.7
Apoyo al proceso presupuestario y para mejorar la eficiencia institucional	186.1	236.6	281.2	275.3	381.3	635.2	89.3	144.7	354.0
M001 Actividades de apoyo administrativo	186.1	236.6	281.2	275.3	381.3	635.2	89.3	144.7	354.0
Apoyo a la función pública y al mejoramiento de la gestión	6.6	8.7	10.2	6.5	8.4	10.0	-0.2	-0.3	-0.3
O001 Actividades de apoyo a la función pública y buen gobierno	6.6	8.7	10.2	6.5	8.4	10.0	-0.2	-0.3	-0.3
<b>06 Hacienda y Crédito Público</b>	<b>16,574.7</b>	<b>20,953.3</b>	<b>25,121.9</b>	<b>20,230.5</b>	<b>25,480.2</b>	<b>29,915.4</b>	<b>3,655.7</b>	<b>4,526.9</b>	<b>4,793.5</b>
<b>Programas Federales</b>	<b>16,574.7</b>	<b>20,953.3</b>	<b>25,121.9</b>	<b>20,230.5</b>	<b>25,480.2</b>	<b>29,915.4</b>	<b>3,655.7</b>	<b>4,526.9</b>	<b>4,793.5</b>
Subsidios: Sectores Social y Privado o Entidades Federativas y Municipios	8,010.6	10,220.0	12,150.2	7,864.1	10,345.7	12,354.7	-146.5	125.6	204.5
Sujetos a Reglas de Operación	7,905.9	10,077.8	11,967.5	7,762.7	10,206.0	12,148.8	-143.2	128.2	181.3
S001 Programa de Subsidio a la Prima del Seguro Agropecuario	642.3	674.4	708.7	953.9	1,226.6	1,330.6	311.6	552.2	622.0
S010 Fortalecimiento a la Transversalidad de la Perspectiva de Género	2.5	65.2	224.5	1.8	64.0	222.5	-0.7	-1.2	-2.0
S172 Programa de Apoyo a los Fondos de Aseguramiento Agropecuario	3.2	3.6	4.0	3.2	3.6	14.2	0.0	0.0	10.1
S177 Programa de esquema de financiamiento y subsidio federal para vivienda	4,443.1	5,261.7	6,001.0	3,869.9	4,685.9	5,423.0	-573.2	-575.8	-578.0
S178 Programas Albergues Escolares Indígenas (PAEI)	470.1	619.2	625.3	368.2	507.3	523.6	-101.9	-111.9	-101.7
S179 Programa de Infraestructura Básica para la Atención de los Pueblos Indígenas (PIBAI)	1,859.3	2,512.8	3,283.5	2,083.4	2,781.8	3,519.6	224.1	269.0	236.1

**CUADRO 2**  
**CALENDARIO DE PRESUPUESTO AUTORIZADO, 2012**  
Cifras acumuladas en millones de pesos

Ramo / Entidad / Programa Presupuestario	Aprobado (1)			Autorizado <sup>1/L</sup> (2)			Diferencias (3)=(2-1)		
	Enero-abril	Enero-mayo	Enero-junio	Enero-abril	Enero-mayo	Enero-junio	Enero-abril	Enero-mayo	Enero-junio
S180 Programa Fondos Regionales Indígenas (PFRI)	117.2	262.0	295.3	117.1	261.5	294.8	-0.1	-0.6	-0.6
S181 Programa Organización Productiva para Mujeres Indígenas (POPMI)	163.1	217.0	256.8	162.0	216.5	255.7	-1.0	-0.5	-1.1
S182 Programa Promoción de Convenios en Materia de Justicia (PPCMJ)	20.3	20.4	20.9	20.2	20.4	20.9	0.0	0.0	0.0
S183 Programa de Fomento y Desarrollo de las Culturas Indígenas (PFDCI)	35.7	40.9	43.1	35.3	40.7	42.8	-0.4	-0.2	-0.2
S184 Programa Turismo Alternativo en Zonas Indígenas (PTAZI)	57.1	116.0	157.3	56.3	115.5	156.7	-0.8	-0.4	-0.6
S185 Programa de Coordinación para el Apoyo a la Producción Indígena (PROCAPI)	69.0	101.8	125.1	68.9	101.5	124.7	-0.1	-0.3	-0.4
S199 Programa de Seguro para Contingencias Climatológicas	0.0	94.5	94.5	0.0	94.5	94.5	0.0	0.0	0.0
S229 Fortalecimiento a las Políticas Municipales de Igualdad y Equidad entre Mujeres y Hombres.	2.9	15.6	53.3	2.2	14.2	51.2	-0.7	-1.4	-2.1
S239 Acciones para la igualdad de género con población indígena	20.2	72.6	74.1	20.3	71.9	73.9	0.1	-0.7	-0.2
Otros Subsidios	104.7	142.2	182.7	101.4	139.7	205.9	-3.3	-2.6	23.2
U001 Fomento a la producción de vivienda en las Entidades Federativas y Municipios	1.0	1.0	1.0	8.2	11.8	15.6	7.2	10.8	14.6
U002 Proyecto para la Atención a Indígenas Desplazados (Indígenas urbanos y migrantes desplazados)	18.8	21.6	22.4	0.2	0.2	22.4	-18.6	-21.4	0.0
U004 Apoyo a proyectos de comunicación indígena	0.0	0.0	1.7	0.0	0.0	1.7	0.0	0.0	0.0
U007 Atención a Tercer Nivel	8.4	9.5	12.7	17.8	19.5	22.7	9.4	10.0	10.0
U008 Manejo y Conservación de Recursos Naturales en Zonas Indígenas	11.2	19.7	29.6	10.9	19.3	29.6	-0.3	-0.4	0.0
U009 Excarcelación de Presos Indígenas	6.8	10.6	12.2	7.0	10.3	12.0	0.2	-0.4	-0.2
U010 Apoyos para la Inclusión Financiera y la Bancarización	58.6	79.9	103.2	57.3	78.6	101.9	-1.3	-1.3	-1.3
Desempeño de las Funciones	7,638.6	9,567.8	11,507.8	11,081.0	13,528.3	15,594.1	3,442.4	3,960.6	4,086.3
Prestación de Servicios Públicos	4,728.7	5,838.6	6,921.9	5,077.4	6,374.8	7,526.3	348.7	536.2	604.4
E003 Administración de los fondos federales y valores en propiedad y/o custodia del Gobierno Federal	162.7	211.7	262.6	205.2	254.2	311.4	42.5	42.5	48.8
E005 Recopilación y producción de material informativo (Notimex)	47.8	61.0	73.2	47.8	61.0	73.2	0.0	0.0	0.0
E006 Promoción del acceso a la información pública	81.9	100.5	128.2	95.6	117.1	147.2	13.7	16.7	19.0
E007 Protección de Datos Personales	69.0	85.9	103.5	55.3	69.2	84.4	-13.7	-16.7	-19.0
E008 Administración, restauración y difusión del acervo patrimonial y documental de la SHCP	25.2	32.6	38.7	41.3	95.7	106.7	16.1	63.1	68.0
E011 Protección y Defensa de los Usuarios de Servicios Financieros	161.1	204.8	252.1	164.9	208.2	254.3	3.8	3.4	2.1

**CUADRO 2**  
**CALENDARIO DE PRESUPUESTO AUTORIZADO, 2012**  
Cifras acumuladas en millones de pesos

Ramo / Entidad / Programa Presupuestario	Aprobado (1)			Autorizado <sup>1/L</sup> (2)			Diferencias (3)=(2-1)		
	Enero-abril	Enero-mayo	Enero-junio	Enero-abril	Enero-mayo	Enero-junio	Enero-abril	Enero-mayo	Enero-junio
E025 Control de la operación aduanera	879.0	1,082.0	1,276.0	1,047.0	1,363.4	1,545.9	167.9	281.4	270.0
E026 Recaudación de las contribuciones federales	2,890.9	3,549.6	4,168.0	2,721.9	3,408.1	4,100.5	-169.0	-141.6	-67.5
E028 Protección y Defensa de los Contribuyentes	105.2	132.0	160.9	73.2	92.0	111.2	-32.0	-40.0	-49.7
E032 Administración y enajenación de los activos referidos en la Ley Federal para la Administración y Enajenación de Bienes del Sector Público	296.7	365.0	440.7	599.3	667.2	742.0	302.7	302.2	301.4
E033 Atención Integral a Víctimas y Ofendidos de Delitos de Alto Impacto	9.1	13.1	17.8	23.8	35.6	45.0	14.7	22.6	27.1
E034 Atención Integral a Familiares de Personas Desaparecidas o No Localizadas	0.2	0.3	0.4	2.1	3.0	4.6	1.9	2.7	4.2
Provisión de Bienes Públicos	21.4	38.3	45.2	79.4	119.7	133.2	58.0	81.4	88.0
B001 Producción de impresos valorados, no valorados, numerados y de seguridad	21.4	38.3	45.2	79.4	119.7	133.2	58.0	81.4	88.0
Planeación, seguimiento y evaluación de políticas públicas	1,295.5	1,849.4	2,457.2	3,396.9	3,820.1	4,311.8	2,101.4	1,970.7	1,854.6
P001 Diseño de la política de ingresos	88.1	119.2	149.5	83.1	118.4	157.8	-5.0	-0.8	8.3
P002 Diseño e instrumentación de las políticas y estrategias en materia de programación, presupuesto, gasto público federal, contabilidad y rendición de cuentas de la gestión del sector público	197.8	263.6	327.3	185.0	245.2	308.3	-12.8	-18.4	-19.0
P003 Diseño e instrumentación de las estrategias macroeconómica, de finanzas y de deuda pública	275.0	434.3	498.5	2,237.1	2,355.6	2,393.8	1,962.1	1,921.2	1,895.3
P004 Asesoría jurídica y representación judicial y administrativa de la SHCP	95.9	125.4	151.1	100.8	130.2	155.6	4.9	4.8	4.5
P005 Conducción e instrumentación de la política nacional de vivienda.	39.2	47.4	54.2	40.3	47.5	53.3	1.1	0.1	-0.9
P010 Promoción y coordinación de las acciones para la equidad de género	110.5	137.7	158.5	107.5	132.8	152.7	-3.0	-4.9	-5.8
P011 Perfeccionamiento del Sistema Nacional de Coordinación Fiscal	26.1	33.7	41.1	372.4	451.2	526.2	346.3	417.5	485.0
P012 Instrumentación de Políticas Transversales con Población Indígena	183.2	344.7	678.1	12.2	18.6	186.3	-171.1	-326.0	-491.8
P013 Planeación y Participación Indígena	56.5	68.5	75.8	56.4	68.4	75.9	-0.1	-0.1	0.1
P014 Acciones de control de las unidades centrales y foráneas	223.1	274.8	322.9	202.1	252.1	301.8	-21.0	-22.7	-21.1
Promoción y fomento	890.3	1,021.4	1,154.2	861.5	989.5	1,223.2	-28.8	-31.9	69.0
F001 Programa de Garantías Liquidadas	73.4	99.8	138.0	73.4	99.8	138.0	0.0	0.0	0.0

**CUADRO 2**  
**CALENDARIO DE PRESUPUESTO AUTORIZADO, 2012**  
Cifras acumuladas en millones de pesos

Ramo / Entidad / Programa Presupuestario	Aprobado (1)			Autorizado <sup>1/</sup> (2)			Diferencias (3)=(2-1)		
	Enero-abril	Enero-mayo	Enero-junio	Enero-abril	Enero-mayo	Enero-junio	Enero-abril	Enero-mayo	Enero-junio
F002 Programa integral de formación, capacitación y consultoría para Productores e Intermediarios Financieros Rurales.	18.2	23.8	29.4	18.2	23.8	29.4	0.0	0.0	0.0
F006 Productos y Servicios para Fortalecer el Sector y Fomentar la Inclusión Financiera	169.8	216.7	269.5	161.7	208.3	260.8	-8.1	-8.4	-8.7
F010 Programas de Capital de Riesgo y para Servicios de Cobertura	125.0	125.0	125.0	125.0	125.0	125.0	0.0	0.0	0.0
F017 Programas que canalizan apoyos para el fomento financiero y tecnológico a los sectores agropecuario, forestal, pesquero y rural	321.9	321.9	321.9	321.9	321.9	321.9	0.0	0.0	0.0
F029 Constitución y Operación de Unidades de Promoción de Crédito	58.2	69.6	86.1	58.2	69.6	186.1	0.0	0.0	100.0
F030 Reducción de Costos de Acceso al Crédito	17.6	24.1	27.8	17.6	24.1	27.8	0.0	0.0	0.0
F031 Comunicación Intercultural	43.7	52.2	57.4	26.9	32.5	38.9	-16.8	-19.7	-18.5
F032 Fortalecimiento de Capacidades Indígenas	27.7	34.8	40.5	26.7	34.0	39.7	-1.0	-0.8	-0.8
F033 Fortalecimiento de la Infraestructura Bancaria	34.8	53.4	58.5	31.8	50.4	55.5	-3.0	-3.0	-3.0
Regulación y supervisión	466.7	579.0	686.2	679.3	862.4	997.3	212.7	283.4	311.1
G001 Regulación del sector financiero	49.2	64.7	79.1	53.9	70.2	83.3	4.7	5.5	4.2
G002 Detección y prevención de ilícitos financieros relacionados con el terrorismo y el lavado de dinero	23.1	30.9	37.0	25.0	33.9	40.5	1.9	3.0	3.5
G003 Regulación, inspección y vigilancia de entidades participantes en los Sistemas de Ahorro para el Retiro,	54.5	67.7	80.3	85.9	106.7	127.0	31.4	39.0	46.7
G004 Regulación, inspección y vigilancia del sector asegurador	73.4	87.9	102.6	118.9	141.6	155.8	45.5	53.7	53.2
G005 Regulación, inspección y vigilancia del sector bancario y de valores	266.5	327.9	387.3	395.6	510.0	590.7	129.2	182.2	203.4
Específicos	232.1	233.0	233.5	983.3	1,355.7	1,375.8	751.2	1,122.6	1,142.2
R001 Compromisos con Organismos Financieros Internacionales	46.6	46.6	47.0	59.3	431.7	431.7	12.7	385.1	384.7
R014 Programa de cuotas a organismos internacionales tributarios y de comercio exterior	2.6	3.5	3.5	0.9	1.0	1.0	-1.6	-2.5	-2.5
R016 Aportaciones a Organismos Internacionales sobre Pueblos Indígenas	0.4	0.4	0.5	0.4	0.4	0.5	0.0	0.0	0.0
R017 Fondo No Asalariados	1.0	1.0	1.0	741.1	741.1	761.1	740.1	740.1	760.1
R018 Aportaciones al Fideicomiso Centro de Estudios para la Preparación y Evaluación Socioeconómica de Proyectos.	0.0	0.0	0.0	0.0	0.0	0.0	0.0	0.0	0.0

**CUADRO 2**  
**CALENDARIO DE PRESUPUESTO AUTORIZADO, 2012**  
Cifras acumuladas en millones de pesos

Ramo / Entidad / Programa Presupuestario	Aprobado (1)			Autorizado <sup>1/L</sup> (2)			Diferencias (3)=(2-1)		
	Enero-abril	Enero-mayo	Enero-junio	Enero-abril	Enero-mayo	Enero-junio	Enero-abril	Enero-mayo	Enero-junio
R020 Compromisos con Organismos Internacionales Supervisores del Sistema Financiero, Seguros y Fondos de Pensiones	1.6	1.6	1.6	1.6	1.6	1.6	0.0	0.0	0.0
R021 Administrar los recursos de Fondos de Pensiones a cargo del Servicio de Administración y Enajenación de Bienes.	180.0	180.0	180.0	180.0	180.0	180.0	0.0	0.0	0.0
Proyectos de Inversión	3.9	8.2	9.6	3.2	6.2	26.6	-0.7	-2.0	17.0
K025 Proyectos de inmuebles (oficinas administrativas)	0.3	4.3	4.3	0.2	3.2	23.1	-0.1	-1.1	18.8
K027 Mantenimiento de Infraestructura	3.6	3.9	5.4	3.0	3.0	3.5	-0.6	-0.9	-1.9
Administrativos y de Apoyo	925.6	1,165.5	1,463.9	1,285.4	1,606.2	1,966.6	359.8	440.7	502.7
Apoyo al proceso presupuestario y para mejorar la eficiencia institucional	836.1	1,053.6	1,330.7	1,188.0	1,484.9	1,823.4	351.9	431.2	492.7
M001 Actividades de apoyo administrativo	836.1	1,053.6	1,330.7	1,188.0	1,484.9	1,823.4	351.9	431.2	492.7
Apoyo a la función pública y al mejoramiento de la gestión	89.5	111.9	133.2	97.4	121.3	143.2	7.9	9.5	10.0
O001 Actividades de apoyo a la función pública y buen gobierno	88.1	110.2	131.5	97.0	120.5	142.4	8.9	10.3	10.9
O099 Operación del Servicio Profesional de Carrera en la Administración Pública Federal Centralizada	1.3	1.7	1.7	0.4	0.8	0.8	-1.0	-0.9	-0.9
<b>07 Defensa Nacional</b>	<b>17,904.2</b>	<b>22,970.0</b>	<b>27,195.3</b>	<b>17,503.0</b>	<b>22,523.7</b>	<b>26,665.9</b>	<b>-401.1</b>	<b>-446.3</b>	<b>-529.4</b>
<b>Programas Federales</b>	<b>17,904.2</b>	<b>22,970.0</b>	<b>27,195.3</b>	<b>17,503.0</b>	<b>22,523.7</b>	<b>26,665.9</b>	<b>-401.1</b>	<b>-446.3</b>	<b>-529.4</b>
Desempeño de las Funciones	16,372.6	21,080.3	24,976.6	15,698.1	20,286.8	24,061.4	-674.4	-793.5	-915.3
Funciones de las Fuerzas Armadas	16,264.4	20,951.8	24,833.9	15,348.6	19,817.1	23,245.0	-915.8	-1,134.7	-1,588.9
A001 Investigación y desarrollo tecnológico, producción y mantenimiento de armamento, municiones, explosivos, vehículos y equipos militares y sus accesorios	430.3	522.3	625.3	341.2	421.3	509.7	-89.1	-101.0	-115.6
A002 Defensa de la Integridad, la Independencia, la Soberanía del Territorio Nacional	9,773.9	12,241.7	14,559.9	8,811.9	11,042.4	12,973.1	-961.9	-1,199.4	-1,586.7
A003 Operación y desarrollo de la Fuerza Aérea Mexicana	1,790.8	2,767.5	3,143.1	1,808.1	2,883.3	3,308.4	17.3	115.7	165.3
A004 Programa de Seguridad Pública de la Secretaría de la Defensa Nacional	935.6	1,173.4	1,392.6	902.9	1,134.1	1,338.8	-32.7	-39.3	-53.9
A009 Programa de sanidad militar	1,638.2	2,057.4	2,452.5	1,996.4	2,385.7	2,783.2	358.2	328.2	330.7
A010 Programa de Emergencias Radiológicas Externo (P.E.R.E.)	0.7	0.8	1.0	0.7	0.8	1.0	0.0	0.0	0.0
A015 Producción de árboles en viveros forestales militares	0.0	0.0	0.0	64.2	76.2	87.2	64.2	76.2	87.2
A017 Derechos humanos	15.2	18.3	21.3	14.8	19.1	21.8	-0.3	0.7	0.4
A018 Investigación, desarrollo y producción de vestuario y equipo militar y mantenimiento de infraestructura	256.6	395.0	532.5	271.4	418.7	554.8	14.8	23.6	22.3

**CUADRO 2**  
**CALENDARIO DE PRESUPUESTO AUTORIZADO, 2012**  
Cifras acumuladas en millones de pesos

Ramo / Entidad / Programa Presupuestario	Aprobado (1)			Autorizado <sup>1/</sup> (2)			Diferencias (3)=(2-1)		
	Enero-abril	Enero-mayo	Enero-junio	Enero-abril	Enero-mayo	Enero-junio	Enero-abril	Enero-mayo	Enero-junio
A019 Mantenimiento y conservación de la infraestructura militar y maquinaria pesada y administración inmobiliaria	708.0	886.1	1,051.2	666.6	845.1	987.3	-41.3	-41.0	-63.9
A020 Programa de justicia militar	183.3	228.3	272.0	102.0	126.4	142.1	-81.4	-101.9	-129.9
A021 Sistema educativo militar	442.8	559.3	659.3	357.1	452.6	526.0	-85.6	-106.7	-133.3
A022 Investigación y desarrollo militar en coordinación con universidades públicas.	50.0	50.0	50.0	0.0	0.0	0.0	-50.0	-50.0	-50.0
A900 Programa de igualdad entre mujeres y hombres SDN	39.2	51.6	73.3	11.2	11.5	11.7	-28.0	-40.1	-61.6
Específicos	108.1	128.4	142.7	178.1	190.8	212.6	69.9	62.4	69.9
R016 Programa de Becas para los hijos del Personal de las Fuerza Armadas en activo	96.5	115.3	128.0	164.2	173.8	194.1	67.7	58.6	66.1
R017 Programa de becas de nivel secundaria para los hijos del personal de las Fuerzas Armadas en activo	5.7	5.7	5.7	7.9	9.5	9.5	2.2	3.8	3.8
R018 Fideicomiso de apoyo a deudos de militares fallecidos o a militares que hayan adquirido una incapacidad en 1/a. categoría en actos del servicio considerados de alto riesgo	6.0	7.5	9.0	6.0	7.5	9.0	0.0	0.0	0.0
Proyectos de Inversión	0.0	0.0	0.0	171.4	278.8	603.7	171.4	278.8	603.7
K014 Otros proyectos de infraestructura social	0.0	0.0	0.0	10.3	23.6	39.7	10.3	23.6	39.7
K019 Proyectos de infraestructura gubernamental de seguridad nacional	0.0	0.0	0.0	161.2	255.2	564.1	161.2	255.2	564.1
Administrativos y de Apoyo	1,531.6	1,889.7	2,218.6	1,804.9	2,237.0	2,604.5	273.3	347.2	385.9
Apoyo al proceso presupuestario y para mejorar la eficiencia institucional	1,531.6	1,889.7	2,218.6	1,804.9	2,237.0	2,604.5	273.3	347.2	385.9
M001 Actividades de apoyo administrativo	1,531.6	1,889.7	2,218.6	1,804.9	2,237.0	2,604.5	273.3	347.2	385.9
<b>08 Agricultura, Ganadería, Desarrollo Rural, Pesca y Alimentación</b>	<b>28,872.4</b>	<b>39,131.5</b>	<b>44,869.3</b>	<b>29,305.7</b>	<b>39,174.0</b>	<b>44,641.8</b>	<b>433.3</b>	<b>42.5</b>	<b>-227.6</b>
<b>Programas Federales</b>	<b>28,872.4</b>	<b>39,131.5</b>	<b>44,869.3</b>	<b>29,305.7</b>	<b>39,174.0</b>	<b>44,641.8</b>	<b>433.3</b>	<b>42.5</b>	<b>-227.6</b>
Subsidios: Sectores Social y Privado o Entidades Federativas y Municipios	24,103.8	33,096.2	37,688.6	25,442.7	34,208.6	38,665.7	1,339.0	1,112.3	977.2
Sujetos a Reglas de Operación	22,334.7	30,752.3	34,754.5	23,887.5	32,077.1	36,101.8	1,552.8	1,324.8	1,347.3
S230 Programa de Apoyo a la Inversión en Equipamiento e Infraestructura	1,851.8	3,149.3	3,708.3	1,392.8	2,307.2	2,907.7	-459.0	-842.1	-800.6
S231 Programa de Apoyo al Ingreso Agropecuario: PROCAMPO para Vivir Mejor	7,103.3	9,851.9	11,576.1	8,273.6	12,032.2	14,105.4	1,170.3	2,180.3	2,529.3
S232 Programa de Prevención y Manejo de Riesgos	8,185.3	11,136.7	11,420.8	6,593.3	8,589.3	9,267.7	-1,592.1	-2,547.3	-2,153.2
S233 Programa de Desarrollo de Capacidades, Innovación Tecnológica y Extensionismo Rural	1,807.4	2,027.0	2,511.2	1,772.5	2,104.3	2,274.8	-34.9	77.3	-236.4
S234 Programa de Sustentabilidad de los Recursos Naturales	1,799.5	3,000.1	3,950.7	3,732.3	4,602.3	5,090.0	1,932.8	1,602.3	1,139.3

**CUADRO 2**  
**CALENDARIO DE PRESUPUESTO AUTORIZADO, 2012**  
Cifras acumuladas en millones de pesos

Ramo / Entidad / Programa Presupuestario	Aprobado (1)			Autorizado <sup>1/</sup> (2)			Diferencias (3)=(2-1)		
	Enero-abril	Enero-mayo	Enero-junio	Enero-abril	Enero-mayo	Enero-junio	Enero-abril	Enero-mayo	Enero-junio
S240 Programa de Acciones en Concurrencia con las Entidades Federativas en Materia de Inversión, Sustentabilidad y Desarrollo de Capacidades	1,587.4	1,587.4	1,587.4	2,123.1	2,441.7	2,456.2	535.7	854.4	868.9
Otros Subsidios	1,769.1	2,343.9	2,934.0	1,555.3	2,131.5	2,563.9	-213.8	-212.5	-370.1
U002 Instrumentación de acciones para mejorar las Sanidades a través de Inspecciones Fitozoosanitarias	756.7	1,149.8	1,537.9	402.2	621.6	839.3	-354.5	-528.2	-698.6
U003 Determinación de los Coeficientes de Agostadero	0.5	0.5	0.5	0.5	0.5	0.5	0.0	0.0	0.0
U004 Sistema Nacional de Investigación Agrícola	15.0	59.3	59.3	15.0	59.3	59.3	0.0	0.0	0.0
U007 Apoyo al cambio tecnológico en las actividades acuícolas y pesqueras	2.5	2.5	2.5	0.0	0.0	0.0	-2.5	-2.5	-2.5
U009 Fomento de la Ganadería y Normalización de la Calidad de los Productos Pecuarios	2.0	3.5	5.5	2.0	3.5	5.5	0.0	0.0	0.0
U010 Programa Nacional para el Control de la Abeja Africana	1.4	1.4	1.4	0.7	0.7	0.7	-0.7	-0.7	-0.7
U011 Campaña de Diagnóstico, Prevención y Control de la Varroasis	1.5	1.5	1.5	0.8	0.8	0.8	-0.7	-0.7	-0.7
U013 Vinculación Productiva	58.5	59.5	59.5	53.3	54.3	54.3	-5.2	-5.2	-5.2
U016 Tecnificación del Riego	700.0	800.0	1,000.0	730.2	902.4	1,112.7	30.2	102.4	112.7
U017 Sistema Nacional de Información para el Desarrollo Sustentable (Coejercicio SNIDRUS)	215.0	250.0	250.0	218.3	256.2	256.2	3.3	6.2	6.2
U019 Sistema Integral para el Desarrollo Sustentable de la Caña de Azúcar	16.0	16.0	16.0	13.0	13.0	13.0	-3.0	-3.0	-3.0
U020 Apoyo a la Promoción de Exportaciones y Ferias	0.0	0.0	0.0	109.1	109.1	109.1	109.1	109.1	109.1
U021 Modernización Sustentable de la Agricultura Tradicional	0.0	0.0	0.0	10.1	110.1	112.5	10.1	110.1	112.5
Desempeño de las Funciones	4,135.8	5,197.9	6,165.7	3,274.1	4,176.9	5,023.6	-861.8	-1,021.0	-1,142.1
Prestación de Servicios Públicos	1,905.0	2,344.1	2,808.7	1,527.2	1,957.6	2,361.2	-377.8	-386.5	-447.5
E001 Desarrollo y aplicación de programas educativos a nivel medio superior	175.2	247.8	311.6	175.2	247.8	311.6	-0.1	0.0	0.0
E002 Desarrollo de los programas educativos a nivel superior	260.2	359.2	490.4	329.2	428.0	518.3	69.0	68.9	27.9
E003 Vinculación entre los Servicios Académicos que presta la Universidad Autónoma Chapingo y el Desarrollo de la Investigación Científica y Tecnológica	42.2	58.0	70.2	42.2	58.0	70.2	0.0	0.0	0.0
E004 Desarrollo y aplicación de programas educativos en materia agropecuaria	341.6	432.7	513.2	341.6	432.7	513.2	0.0	0.0	0.0
E005 Apoyo al cambio tecnológico en las actividades agropecuarias, rurales, acuícolas y pesqueras	383.3	496.2	604.2	357.3	463.8	546.3	-26.1	-32.4	-57.9
E006 Generación de Proyectos de Investigación	265.3	291.3	318.7	173.8	201.0	255.6	-91.5	-90.2	-63.1

**CUADRO 2**  
**CALENDARIO DE PRESUPUESTO AUTORIZADO, 2012**  
Cifras acumuladas en millones de pesos

Ramo / Entidad / Programa Presupuestario	Aprobado (1)			Autorizado <sup>1/</sup> (2)			Diferencias (3)=(2-1)		
	Enero-abril	Enero-mayo	Enero-junio	Enero-abril	Enero-mayo	Enero-junio	Enero-abril	Enero-mayo	Enero-junio
E008 Promoción de Exportaciones y Ferias	311.0	316.2	327.3	65.2	70.3	81.5	-245.8	-245.8	-245.8
E009 Desarrollo de Mercados Agropecuarios y Pesqueros e Información	66.4	68.8	71.2	14.0	16.1	18.3	-52.4	-52.7	-52.9
E010 Planeación y Prospectiva	20.0	30.0	30.0	0.0	10.0	10.0	-20.0	-20.0	-20.0
E011 Inspección y Vigilancia Pesquera	39.7	44.0	71.9	28.8	29.8	36.3	-10.9	-14.2	-35.6
Planeación, seguimiento y evaluación de políticas públicas	1,272.7	1,598.3	1,898.1	1,161.1	1,459.1	1,743.7	-111.6	-139.2	-154.4
P001 Registro, Control y Seguimiento de los Programas Presupuestarios	1,272.7	1,598.3	1,898.1	1,161.1	1,459.1	1,743.7	-111.6	-139.2	-154.4
Promoción y fomento	2.8	11.3	11.3	2.8	11.3	11.3	0.0	0.0	0.0
F001 Promoción, fomento y difusión de las políticas sectoriales en materia agropecuaria y pesquera	2.8	11.3	11.3	2.8	11.3	11.3	0.0	0.0	0.0
Regulación y supervisión	664.1	842.3	1,013.1	391.0	531.9	659.3	-273.1	-310.4	-353.8
G001 Regulación, supervisión y aplicación de las políticas públicas en materia agropecuaria, acuicola y pesquera	664.1	842.3	1,013.1	391.0	531.9	659.3	-273.1	-310.4	-353.8
Específicos	188.6	273.6	273.6	99.5	99.8	99.8	-89.1	-173.8	-173.8
R003 Cuotas y Aportaciones a Organismos Internacionales	188.6	273.6	273.6	99.5	99.8	99.8	-89.1	-173.8	-173.8
Proyectos de Inversión	102.6	128.3	160.9	92.5	117.2	148.4	-10.1	-11.1	-12.5
K009 Proyectos de infraestructura social de educación	0.0	0.0	0.0	0.0	0.0	5.4	0.0	0.0	5.4
K026 Otros Proyectos	102.6	128.3	160.9	92.5	117.2	143.0	-10.1	-11.1	-17.9
Administrativos y de Apoyo	623.6	822.5	994.6	583.7	778.0	936.7	-40.0	-44.6	-57.8
Apoyo al proceso presupuestario y para mejorar la eficiencia institucional	569.3	752.0	909.5	531.3	712.7	858.2	-38.1	-39.3	-51.4
M001 Actividades de apoyo administrativo	569.3	752.0	909.5	531.3	712.7	858.2	-38.1	-39.3	-51.4
Apoyo a la función pública y al mejoramiento de la gestión	54.3	70.5	85.0	52.4	65.3	78.5	-1.9	-5.3	-6.5
O001 Apoyo a la función pública y buen gobierno	38.7	48.6	58.2	39.1	48.5	57.6	0.4	-0.1	-0.5
O099 Operación del Servicio Profesional de Carrera en la Administración Pública Federal Centralizada	15.6	21.9	26.9	13.3	16.8	20.9	-2.3	-5.1	-6.0
Compromisos de Gobierno Federal	9.2	14.8	20.5	5.2	10.6	15.7	-3.9	-4.3	-4.8
Obligaciones de cumplimiento de resolución jurisdiccional	9.2	14.8	20.5	5.2	10.6	15.7	-3.9	-4.3	-4.8
L001 Responsabilidades, Resoluciones Judiciales y Pago de Liquidaciones	9.2	14.8	20.5	5.2	10.6	15.7	-3.9	-4.3	-4.8
<b>09 Comunicaciones y Transportes</b>	<b>24,168.6</b>	<b>29,476.3</b>	<b>38,737.1</b>	<b>28,055.3</b>	<b>33,291.1</b>	<b>42,506.4</b>	<b>3,886.7</b>	<b>3,814.9</b>	<b>3,769.2</b>
<b>Programas Federales</b>	<b>24,168.6</b>	<b>29,476.3</b>	<b>38,737.1</b>	<b>28,055.3</b>	<b>33,291.1</b>	<b>42,506.4</b>	<b>3,886.7</b>	<b>3,814.9</b>	<b>3,769.2</b>
Subsidios: Sectores Social y Privado o Entidades Federativas y Municipios	720.8	908.3	970.8	549.6	736.0	820.0	-171.2	-172.3	-150.8
Sujetos a Reglas de Operación	712.3	899.8	962.3	540.4	726.7	810.8	-171.9	-173.0	-151.5
S071 Programa de Empleo Temporal (PET)	712.3	899.8	962.3	540.4	726.7	810.8	-171.9	-173.0	-151.5
Otros Subsidios	8.5	8.5	8.5	9.2	9.2	9.2	0.7	0.7	0.7
U001 Programa de subsidios al transporte ferroviario de pasajeros	8.5	8.5	8.5	9.2	9.2	9.2	0.7	0.7	0.7
Desempeño de las Funciones	22,951.5	27,921.2	37,003.6	27,027.5	31,943.9	40,950.5	4,076.0	4,022.6	3,947.0
Prestación de Servicios Públicos	1,848.6	2,110.5	2,388.7	2,583.4	2,871.2	3,149.6	734.8	760.7	761.0



**CUADRO 2**  
**CALENDARIO DE PRESUPUESTO AUTORIZADO, 2012**  
Cifras acumuladas en millones de pesos

Ramo / Entidad / Programa Presupuestario	Aprobado (1)			Autorizado <sup>1/L</sup> (2)			Diferencias (3)=(2-1)		
	Enero-abril	Enero-mayo	Enero-junio	Enero-abril	Enero-mayo	Enero-junio	Enero-abril	Enero-mayo	Enero-junio
E004 Estudios técnicos para la construcción, conservación y operación de infraestructura de comunicaciones y transportes	17.6	22.0	26.2	14.5	18.2	22.4	-3.1	-3.8	-3.8
E007 Formación y capacitación del personal de la marina mercante	19.0	23.7	27.6	19.0	23.7	27.6	0.0	0.0	0.0
E008 Operación de infraestructura marítimo-portuaria	8.3	13.9	16.1	8.3	13.9	16.1	0.0	0.0	0.0
E010 Servicios de ayudas a la navegación aérea	773.8	922.9	1,049.5	814.3	972.9	1,091.9	40.5	50.0	42.3
E011 Conservación de infraestructura ferroviaria	14.5	18.0	21.2	14.4	17.9	21.1	-0.1	-0.1	-0.1
E012 Servicios de correo	329.3	408.0	521.3	863.5	958.6	1,083.8	534.2	550.6	562.5
E013 Servicios de telecomunicaciones, satelitales, telegráficos y de transferencia de fondos	608.0	608.0	608.0	718.8	718.8	726.6	110.8	110.8	118.6
E015 Investigación, estudios, proyectos y capacitación en materia de transporte	38.2	50.3	60.3	63.7	75.7	88.7	25.5	25.4	28.4
E022 Operación de infraestructura ferroviaria	26.1	26.1	26.1	51.7	51.7	51.7	25.6	25.6	25.6
E025 Señalamiento Marítimo	0.0	0.0	0.0	0.0	4.7	4.7	0.0	4.7	4.7
E027 Conservación y operación de infraestructura aeroportuaria de la Red ASA	0.0	0.0	0.0	15.1	15.1	15.1	15.1	15.1	15.1
E029 Investigación, estudios y proyectos en materia espacial	13.7	17.6	32.3	0.0	0.0	0.0	-13.7	-17.6	-32.3
Planeación, seguimiento y evaluación de políticas públicas	366.2	460.0	581.9	426.5	529.1	630.8	60.3	69.1	48.9
P001 Definición y conducción de la política de comunicaciones y transportes	366.2	460.0	581.9	426.5	529.1	630.8	60.3	69.1	48.9
Regulación y supervisión	4,090.1	4,954.1	5,544.6	7,846.9	8,575.4	9,107.8	3,756.8	3,621.3	3,563.1
G001 Regulación y supervisión del programa de protección y medicina preventiva en transporte multimodal	137.0	191.4	223.4	108.0	157.9	190.2	-29.1	-33.5	-33.2
G002 Supervisión, inspección y verificación del transporte terrestre, marítimo y aéreo	430.7	557.2	679.7	450.6	575.7	693.1	19.9	18.5	13.4
G003 Supervisión, Regulación, Inspección y Verificación de construcción de carreteras	299.7	594.7	597.5	994.6	1,175.1	1,177.9	694.9	580.4	580.4
G004 Regulación del sector de telecomunicaciones	191.6	241.9	301.1	198.6	253.2	317.0	7.0	11.3	15.9
G005 Supervisión, inspección y verificación de telefonía rural	1.9	2.4	2.9	1.8	2.3	2.8	-0.1	-0.1	-0.1
G006 Centros de Pesaje y Dimensiones	8.0	9.4	11.0	6.3	12.5	18.3	-1.6	3.0	7.4
G007 Supervisión, inspección y verificación del sistema Nacional e-México	2,251.9	2,254.6	2,257.2	5,248.7	5,251.1	5,253.7	2,996.8	2,996.4	2,996.6
G008 Derecho de Vía	326.7	425.6	698.7	461.7	557.3	781.0	135.0	131.6	82.3

**CUADRO 2**  
**CALENDARIO DE PRESUPUESTO AUTORIZADO, 2012**  
Cifras acumuladas en millones de pesos

Ramo / Entidad / Programa Presupuestario	Aprobado (1)			Autorizado <sup>1/</sup> (2)			Diferencias (3)=(2-1)		
	Enero-abril	Enero-mayo	Enero-junio	Enero-abril	Enero-mayo	Enero-junio	Enero-abril	Enero-mayo	Enero-junio
G009 Supervisión, inspección y verificación de conservación de carreteras	378.1	594.6	676.3	328.0	526.2	594.9	-50.1	-68.4	-81.4
G010 Supervisión y verificación de la calidad en la construcción y conservación de carreteras	64.5	82.1	96.9	48.6	64.2	78.8	-15.8	-17.8	-18.1
Específicos	34.3	34.5	34.5	30.6	30.9	31.0	-3.6	-3.5	-3.5
R007 Aportaciones a Organismos Internacionales	34.3	34.5	34.5	30.6	30.9	31.0	-3.6	-3.5	-3.5
Proyectos de Inversión	16,612.4	20,362.1	28,453.9	16,140.0	19,937.2	28,031.4	-472.3	-424.9	-422.5
K003 Proyectos de infraestructura económica de carreteras	4,866.7	5,989.6	9,595.4	5,308.4	6,451.2	9,970.7	441.7	461.6	375.4
K004 Proyectos de infraestructura económica de puertos	473.2	562.6	643.1	716.2	847.4	913.7	242.9	284.8	270.7
K005 Proyectos de infraestructura económica de aeropuertos	120.0	120.0	120.0	2.5	2.5	55.5	-117.5	-117.5	-64.5
K010 Proyectos de infraestructura social de ciencia y tecnología	0.0	0.0	0.0	2.3	2.3	2.3	2.3	2.3	2.3
K017 Proyectos de infraestructura gubernamental de SCT	0.0	0.0	0.0	0.0	0.0	0.0	0.0	0.0	0.0
K025 Proyectos de inmuebles (oficinas administrativas)	18.7	23.3	28.0	15.9	17.6	17.6	-2.7	-5.7	-10.4
K026 Otros Proyectos	60.0	60.0	60.0	30.4	30.4	30.4	-29.6	-29.6	-29.6
K027 Mantenimiento de Infraestructura	731.1	736.2	855.8	116.8	121.4	246.1	-614.4	-614.7	-609.7
K028 Estudios de preinversión	5.4	12.5	22.1	8.9	17.0	28.6	3.5	4.4	6.5
K031 Proyectos de infraestructura económica de carreteras alimentadoras y caminos rurales	2,204.5	2,741.0	4,749.7	2,384.4	2,914.5	4,878.5	179.9	173.5	128.7
K032 Conservación de Infraestructura Carretera	1,713.1	2,582.7	3,470.0	2,201.8	3,041.5	3,948.7	488.7	458.8	478.7
K033 Estudios técnicos para la construcción, operación de infraestructura de comunicaciones y transportes	82.9	120.4	159.4	53.8	112.9	184.7	-29.1	-7.6	25.3
K034 Estudios y proyectos de construcción de carreteras	153.8	229.9	398.9	128.9	167.6	275.8	-24.8	-62.3	-123.0
K035 Reconstrucción de carreteras	182.8	274.2	365.6	351.8	427.3	491.5	169.1	153.1	126.0
K036 Conservación de infraestructura marítimo-portuaria	0.6	7.0	14.0	1.2	2.4	5.6	0.5	-4.6	-8.4
K037 Conservación de infraestructura de caminos rurales y carreteras alimentadoras	861.0	1,055.5	1,350.5	633.7	815.6	1,120.7	-227.3	-239.8	-229.8
K038 Dragado en puertos no concesionados	18.3	46.2	75.9	0.7	0.7	18.2	-17.6	-45.5	-57.7
K039 Estudios y proyectos de construcción de caminos rurales y carreteras alimentadoras	117.5	150.5	183.9	57.2	97.5	135.4	-60.3	-53.0	-48.5
K040 Proyectos de Infraestructura Ferroviaria	1,124.8	1,317.7	1,493.8	454.5	597.0	749.4	-670.3	-720.7	-744.4

**CUADRO 2**  
**CALENDARIO DE PRESUPUESTO AUTORIZADO, 2012**  
Cifras acumuladas en millones de pesos

Ramo / Entidad / Programa Presupuestario	Aprobado (1)			Autorizado <sup>1/L</sup> (2)			Diferencias (3)=(2-1)		
	Enero-abril	Enero-mayo	Enero-junio	Enero-abril	Enero-mayo	Enero-junio	Enero-abril	Enero-mayo	Enero-junio
K041 Sistema de Transporte Colectivo	2,000.0	2,000.0	2,000.0	1,890.6	1,964.1	2,000.0	-109.4	-35.9	0.0
K045 Sistema Satelital	1,860.1	2,308.9	2,822.7	1,765.0	2,285.1	2,910.1	-95.2	-23.8	87.4
K048 Servicios relacionados para la liberación del derecho de vía	18.0	24.0	45.2	15.3	21.3	47.8	-2.7	-2.7	2.6
Administrativos y de Apoyo	496.3	646.8	762.8	478.2	611.3	735.8	-18.1	-35.5	-27.0
Apoyo al proceso presupuestario y para mejorar la eficiencia institucional	465.3	607.4	710.7	451.5	576.6	688.6	-13.7	-30.8	-22.0
M001 Actividades de apoyo administrativo	465.3	607.4	710.7	451.5	576.6	688.6	-13.7	-30.8	-22.0
Apoyo a la función pública y al mejoramiento de la gestión	31.0	39.4	52.1	26.7	34.7	47.2	-4.4	-4.7	-4.9
O001 Actividades de apoyo a la función pública y buen gobierno	30.5	38.7	46.2	26.2	34.0	41.4	-4.3	-4.6	-4.8
O099 Operación del Servicio Profesional de Carrera en la Administración Pública Federal Centralizada	0.5	0.7	5.9	0.5	0.7	5.8	0.0	0.0	-0.1
<b>10 Economía</b>	<b>10,303.1</b>	<b>11,009.5</b>	<b>12,236.9</b>	<b>10,407.2</b>	<b>12,450.0</b>	<b>13,679.8</b>	<b>104.1</b>	<b>1,440.5</b>	<b>1,442.9</b>
<b>Programas Federales</b>	<b>10,303.1</b>	<b>11,009.5</b>	<b>12,236.9</b>	<b>10,407.2</b>	<b>12,450.0</b>	<b>13,679.8</b>	<b>104.1</b>	<b>1,440.5</b>	<b>1,442.9</b>
Subsidios: Sectores Social y Privado o Entidades Federativas y Municipios	7,782.5	8,035.4	8,819.5	7,930.9	9,542.3	10,348.4	148.4	1,506.9	1,528.9
Sujetos a Reglas de Operación	7,697.2	7,949.9	8,314.0	7,805.9	9,414.6	9,774.0	108.6	1,464.7	1,460.0
S016 Fondo de Microfinanciamiento a Mujeres Rurales (FOMMUR)	122.1	186.1	240.1	122.1	186.0	240.0	-0.1	-0.1	-0.1
S017 Fondo Nacional de Apoyos para Empresas en Solidaridad (FONAES)	198.9	259.6	305.1	314.2	1,716.1	1,768.6	115.3	1,456.5	1,463.5
S020 Fondo de Apoyo para la Micro, Pequeña y Mediana Empresa (Fondo PYME)	6,822.9	6,828.1	6,833.3	6,807.6	6,820.8	6,862.3	-15.3	-7.3	29.0
S021 Programa Nacional de Financiamiento al Microempresario	121.7	188.2	245.9	121.3	187.8	245.5	-0.4	-0.4	-0.4
S151 Programa para el Desarrollo de la Industria del Software (PROSOFT)	311.0	312.2	313.3	354.8	364.0	376.4	43.7	51.8	63.1
S214 Competitividad en Logística y Centrales de Abasto	120.1	175.2	375.7	79.7	133.6	274.7	-40.5	-41.6	-101.0
S220 Programa para el Desarrollo de las Industrias de Alta Tecnología (PRODIAT)	0.4	0.5	0.6	6.2	6.3	6.4	5.9	5.8	5.8
Otros Subsidios	85.3	85.5	505.5	125.1	127.7	574.4	39.8	42.1	68.9
U002 Programa de Creación de Empleo en Zonas Marginadas	0.8	0.8	106.4	0.3	0.3	80.6	-0.5	-0.5	-25.8
U003 Programa para impulsar la competitividad de sectores industriales	1.3	1.5	1.7	1.3	1.5	1.7	0.0	0.0	0.0
U004 Proyectos estratégicos para la atracción de inversión extranjera	83.3	83.3	83.3	123.5	125.9	178.0	40.2	42.6	94.8
U005 Fondo Sectorial de Innovación	0.0	0.0	314.0	0.0	0.0	314.0	0.0	0.0	0.0
Desempeño de las Funciones	2,341.6	2,745.5	3,146.6	2,301.6	2,684.8	3,058.4	-39.9	-60.7	-88.2
Prestación de Servicios Públicos	299.5	382.4	456.0	278.6	355.3	419.4	-21.0	-27.1	-36.6

**CUADRO 2**  
**CALENDARIO DE PRESUPUESTO AUTORIZADO, 2012**  
Cifras acumuladas en millones de pesos

Ramo / Entidad / Programa Presupuestario	Aprobado (1)			Autorizado <sup>1/L</sup> (2)			Diferencias (3)=(2-1)		
	Enero-abril	Enero-mayo	Enero-junio	Enero-abril	Enero-mayo	Enero-junio	Enero-abril	Enero-mayo	Enero-junio
E005 Prevención y corrección de prácticas abusivas en las relaciones de consumo entre consumidores y proveedores	83.1	104.5	124.0	69.0	87.0	100.6	-14.2	-17.5	-23.4
E006 Atención de las necesidades metroológicas del país para la promoción de la uniformidad y la confiabilidad de las mediciones	46.5	60.3	74.6	46.8	60.6	74.9	0.3	0.3	0.3
E007 Producción de información, sobre productos y servicios geológicos del territorio nacional	59.5	78.2	89.4	59.0	77.3	88.3	-0.5	-0.9	-1.2
E009 Atención a las solicitudes de servicios y promoción de los programas competencia de la Secretaría en el interior de la República	110.4	139.4	168.0	103.8	130.5	155.8	-6.6	-9.0	-12.3
Provisión de Bienes Públicos	94.6	119.6	142.2	92.1	113.7	131.3	-2.5	-5.8	-11.0
B002 Promoción de una cultura de consumo inteligente	94.6	119.6	142.2	92.1	113.7	131.3	-2.5	-5.8	-11.0
Planeación, seguimiento y evaluación de políticas públicas	567.4	722.9	871.9	576.5	728.3	868.1	9.1	5.4	-3.8
P002 Fortalecimiento del proceso de integración de México en la economía mundial	98.4	125.5	161.1	91.0	118.5	145.1	-7.4	-7.1	-16.0
P003 Promoción de las condiciones de competencia leal en México a través de la operación, defensa y promoción del sistema de prácticas comerciales internacionales	18.4	23.6	30.3	19.1	25.1	31.7	0.7	1.6	1.4
P005 Desarrollo de la economía digital, el comercio, los servicios y la innovación	17.7	22.5	29.3	15.5	20.2	25.2	-2.3	-2.3	-4.1
P006 Apoyo a las actividades de planeación, elaboración y seguimiento de las políticas y programas de la dependencia	33.1	42.0	52.6	33.6	42.6	50.5	0.4	0.6	-2.1
P007 Generación de condiciones de competencia leal de comercio y emisión de normatividad eficiente comercial, mercantil y de inversión extranjera	58.4	111.0	139.8	86.2	139.8	182.7	27.8	28.8	42.9
P008 Apoyo a la creación, desarrollo y /o consolidación de micro, pequeñas y medianas empresas mediante esquemas o recursos dirigidos a incrementar su productividad y competitividad	226.8	256.1	283.3	221.0	247.7	271.9	-5.8	-8.5	-11.5

**CUADRO 2**  
**CALENDARIO DE PRESUPUESTO AUTORIZADO, 2012**  
Cifras acumuladas en millones de pesos

Ramo / Entidad / Programa Presupuestario	Aprobado (1)			Autorizado <sup>1/L</sup> (2)			Diferencias (3)=(2-1)		
	Enero-abril	Enero-mayo	Enero-junio	Enero-abril	Enero-mayo	Enero-junio	Enero-abril	Enero-mayo	Enero-junio
P009 Promoción y fomento del desarrollo y la competitividad de los sectores industrial y comercial	38.4	48.7	63.4	35.7	45.5	55.0	-2.7	-3.3	-8.4
P010 Promoción de la transparencia en la elaboración y aplicación de las regulaciones y que éstas generen beneficios mayores a sus costos para la sociedad	22.2	27.7	34.0	21.8	27.3	33.6	-0.4	-0.5	-0.5
P012 Desarrollo del comercio internacional y facilitación del comercio	13.0	16.8	21.7	13.2	16.9	20.3	0.2	0.2	-1.3
P013 Promoción y coordinación de las acciones de enlace de la Secretaría	13.1	16.7	19.9	12.0	15.5	18.6	-1.1	-1.2	-1.3
P015 Desarrollo y dirección de la política de comunicación social de la Secretaría	27.7	32.2	36.4	27.4	29.3	33.5	-0.3	-2.9	-2.9
Promoción y fomento	268.5	347.1	429.9	270.5	345.6	432.9	2.0	-1.4	3.0
F001 Promoción del desarrollo y la competitividad de empresas mineras	30.4	40.8	55.2	23.0	33.0	41.9	-7.4	-7.8	-13.4
F003 Promoción al Comercio Exterior y Atracción de Inversión Extranjera Directa	238.1	306.3	374.7	247.5	312.6	391.0	9.4	6.3	16.4
Regulación y supervisión	199.5	258.4	321.1	178.0	231.8	286.9	-21.5	-26.6	-34.2
G001 Regulación de la inversión extranjera en México	12.3	16.2	21.4	9.7	13.0	16.4	-2.6	-3.2	-5.0
G002 Regulación de las actividades en materia de normalización y supervisión del sistema de normalización y evaluación de la conformidad	14.4	19.3	25.6	12.3	17.1	21.5	-2.1	-2.2	-4.1
G003 Verificación y vigilancia de los derechos del consumidor plasmados en la LFPC	81.6	102.6	121.6	72.4	90.6	107.8	-9.2	-12.0	-13.8
G005 Regulación y modernización del servicio del Registro Público de Comercio y apoyo a los Registros Públicos de la Propiedad, así como la aplicación de la Ley Federal de Correduría Pública	32.7	42.9	56.0	30.2	40.4	52.8	-2.4	-2.5	-3.2
G006 Prevención y eliminación de prácticas y concentraciones monopólicas y demás restricciones a la competencia y libre concurrencia	58.5	77.4	96.5	53.3	70.7	88.4	-5.1	-6.7	-8.1
Específicos	73.0	73.0	80.2	71.4	74.2	78.1	-1.6	1.2	-2.1
R001 Cuotas a organismos internacionales	72.1	72.1	78.4	70.5	73.3	76.3	-1.6	1.2	-2.1
R002 Fondo proaudiovisual	0.9	0.9	1.8	0.9	0.9	1.8	0.0	0.0	0.0
Proyectos de Inversión	839.1	842.2	845.3	834.6	835.7	841.6	-4.5	-6.4	-3.6
K024 Otros proyectos de infraestructura gubernamental	39.1	42.2	45.3	54.1	54.6	55.2	15.0	12.4	9.9

**CUADRO 2**  
**CALENDARIO DE PRESUPUESTO AUTORIZADO, 2012**  
Cifras acumuladas en millones de pesos

Ramo / Entidad / Programa Presupuestario	Aprobado (1)			Autorizado <sup>1/</sup> (2)			Diferencias (3)=(2-1)		
	Enero-abril	Enero-mayo	Enero-junio	Enero-abril	Enero-mayo	Enero-junio	Enero-abril	Enero-mayo	Enero-junio
K027 Mantenimiento de Infraestructura	0.0	0.0	0.0	10.8	10.8	15.3	10.8	10.8	15.3
K028 Estudios de preinversión	800.0	800.0	800.0	769.7	770.3	771.1	-30.3	-29.7	-28.9
Administrativos y de Apoyo	179.0	228.6	270.8	174.6	222.9	272.9	-4.4	-5.7	2.1
Apoyo al proceso presupuestario y para mejorar la eficiencia institucional	149.4	191.4	226.7	146.0	186.9	230.2	-3.4	-4.5	3.5
M001 Actividades de apoyo administrativo	149.4	191.4	226.7	146.0	186.9	230.2	-3.4	-4.5	3.5
Apoyo a la función pública y al mejoramiento de la gestión	29.6	37.2	44.1	28.6	36.0	42.7	-1.0	-1.2	-1.3
O001 Actividades de apoyo a la función pública y buen gobierno	29.4	36.9	43.7	28.5	35.9	42.6	-0.8	-1.0	-1.2
O099 Operación del Servicio Profesional de Carrera en la Administración Pública Federal Centralizada	0.2	0.3	0.3	0.1	0.1	0.1	-0.2	-0.2	-0.2
<b>11 Educación Pública</b>	<b>82,342.6</b>	<b>103,084.5</b>	<b>132,127.0</b>	<b>86,948.6</b>	<b>107,724.0</b>	<b>136,676.7</b>	<b>4,606.0</b>	<b>4,639.5</b>	<b>4,549.7</b>
<b>Programas Federales</b>	<b>82,342.6</b>	<b>103,084.5</b>	<b>132,127.0</b>	<b>86,948.6</b>	<b>107,724.0</b>	<b>136,676.7</b>	<b>4,606.0</b>	<b>4,639.5</b>	<b>4,549.7</b>
Subsidios: Sectores Social y Privado o Entidades Federativas y Municipios	40,361.3	50,816.0	69,713.0	44,293.1	55,035.4	73,764.9	3,931.8	4,219.3	4,051.9
Sujetos a Reglas de Operación	15,782.3	17,575.0	25,694.4	17,508.2	18,590.0	25,915.8	1,725.9	1,015.0	221.5
S027 Programa de Mejoramiento del Profesorado (PROMEP)	211.7	351.2	490.9	12.0	125.5	174.5	-199.7	-225.6	-316.3
S028 Programa Nacional de Becas y Financiamiento (PRONABES)	31.9	33.1	34.3	179.8	181.4	182.4	147.9	148.3	148.1
S029 Programa Escuelas de Calidad	1,651.0	1,657.4	1,663.9	1,638.0	1,644.3	1,647.3	-13.0	-13.1	-16.5
S033 Programa de Fortalecimiento de la Educación Especial y de la Integración Educativa	2.1	3.7	197.7	0.6	1.1	183.7	-1.5	-2.6	-14.0
S035 Programa de Mejoramiento Institucional de las Escuelas Normales Públicas	5.6	19.3	280.5	7.9	11.0	273.9	2.3	-8.3	-6.7
S072 Programa de Desarrollo Humano Oportunidades	8,112.1	8,112.1	11,993.7	11,895.5	11,984.6	16,032.7	3,783.4	3,872.5	4,039.1
S108 Programa Becas de apoyo a la Educación Básica de Madres Jóvenes y Jóvenes Embarazadas	65.0	66.2	107.1	58.1	58.9	99.9	-6.9	-7.3	-7.3
S111 Programa de Educación Básica para Niños y Niñas de Familias Jornaleras Agrícolas Migrantes	101.1	153.4	153.4	149.4	150.7	150.8	48.3	-2.6	-2.6
S119 Programa Asesor Técnico Pedagógico y para la Atención Educativa a la diversidad social, lingüística y cultural	29.2	68.1	68.5	45.9	73.4	74.1	16.7	5.3	5.6
S126 Programa Educativo Rural	2.4	6.7	44.7	3.1	5.5	7.9	0.8	-1.2	-36.8
S127 Programa del Sistema Nacional de Formación Continua y Superación Profesional de Maestros de Educación Básica en Servicio	17.8	18.1	351.9	155.0	156.8	333.9	137.2	138.6	-17.9
S128 Programa Nacional de Lectura	25.4	25.4	25.4	24.8	25.1	25.1	-0.6	-0.3	-0.3
S152 Programa para el Fortalecimiento del Servicio de la Educación Telesecundaria	145.1	145.1	145.1	141.1	144.6	145.2	-3.9	-0.5	0.0

**CUADRO 2**  
**CALENDARIO DE PRESUPUESTO AUTORIZADO, 2012**  
Cifras acumuladas en millones de pesos

Ramo / Entidad / Programa Presupuestario	Aprobado (1)			Autorizado <sup>1/L</sup> (2)			Diferencias (3)=(2-1)		
	Enero-abril	Enero-mayo	Enero-junio	Enero-abril	Enero-mayo	Enero-junio	Enero-abril	Enero-mayo	Enero-junio
S156 Programa Beca de Apoyo a la Práctica Intensiva y al Servicio Social para Estudiantes de Séptimo y Octavo Semestres de Escuelas Normales Públicas	54.4	69.8	85.3	84.7	115.6	130.9	30.3	45.7	45.6
S204 Cultura Física	172.3	288.4	441.4	321.0	458.2	646.4	148.7	169.8	205.0
S205 Deporte	1,472.6	2,100.8	3,280.4	1,293.2	1,810.6	2,615.4	-179.4	-290.1	-665.0
S206 Sistema Mexicano del Deporte de Alto Rendimiento	226.3	333.9	353.6	248.1	372.6	410.0	21.8	38.8	56.4
S207 Programa de Apoyo a las Culturas Municipales y Comunitarias (PACMYC)	0.0	0.0	0.0	1.3	6.0	6.0	1.3	6.0	6.0
S208 Programa de Apoyo a Comunidades para Restauración de Monumentos y Bienes Artísticos de Propiedad Federal (FOREMOBA)	0.0	0.0	0.0	0.0	0.1	0.1	0.0	0.1	0.1
S209 Programa de Apoyo a la Infraestructura Cultural de los Estados (PAICE)	0.0	0.0	0.0	0.0	0.0	0.0	0.0	0.0	0.0
S221 Programa Escuelas de Tiempo Completo	1,470.3	1,473.6	2,936.7	887.8	890.1	2,394.7	-582.5	-583.4	-541.9
S222 Programa de Escuela Segura	282.7	284.4	294.7	263.3	265.3	266.6	-19.4	-19.2	-28.1
S223 Habilidades digitales para todos	1,213.2	1,513.2	1,533.2	0.0	10.0	15.4	-1,213.2	-1,503.3	-1,517.8
S227 Programa de Fortalecimiento de Comunidades Escolares de Aprendizaje, Concursable	98.5	99.0	99.5	93.4	94.2	94.4	-5.1	-4.8	-5.1
S235 Programa Integral de Fortalecimiento Institucional	391.7	752.1	1,112.7	4.0	4.4	4.6	-387.7	-747.8	-1,108.1
Otros Subsidios	24,579.0	33,241.0	44,018.7	26,784.9	36,445.3	47,849.1	2,205.9	3,204.3	3,830.4
U006 Subsidios federales para organismos descentralizados estatales	20,120.2	24,430.0	31,235.5	20,755.1	26,343.7	34,407.4	634.9	1,913.7	3,171.9
U008 Fondo de Apoyo para Saneamiento Financiero de las UPES por Abajo de la Media Nacional en Subsidio por Alumno (Fondo de concurso para propuestas de saneamiento financiero)	266.0	532.0	800.0	0.0	532.0	800.0	-266.0	0.0	0.0
U015 Atención educativa a grupos en situación vulnerable	0.0	0.0	0.0	0.0	0.0	0.0	0.0	0.0	0.0
U016 Escuela siempre abierta a la comunidad	6.5	7.5	408.9	43.3	385.3	385.3	36.8	377.8	-23.6
U017 Subsidio Federal para Centros de Excelencia Académica	15.0	15.0	30.0	0.0	0.0	1.6	-15.0	-15.0	-28.4
U018 Programa de becas	1,226.7	1,447.2	2,169.6	1,254.3	2,199.3	2,686.4	27.6	752.1	516.7
U019 Apoyo a desregulados	135.8	164.3	193.0	132.8	163.3	192.2	-3.0	-1.0	-0.8
U020 Subsidio a programas para jóvenes	47.0	48.3	49.7	47.0	48.3	49.7	0.0	0.0	0.0
U022 Educación para personas con discapacidad	0.0	0.0	0.0	3.2	7.2	18.5	3.2	7.2	18.5
U023 Subsidios para centros de educación	0.0	0.0	0.0	618.5	807.4	1,005.0	618.5	807.4	1,005.0
U024 Expansión de la oferta educativa en Educación Media Superior	45.2	54.0	62.8	27.6	27.6	27.6	-17.6	-26.4	-35.1

**CUADRO 2**  
**CALENDARIO DE PRESUPUESTO AUTORIZADO, 2012**  
Cifras acumuladas en millones de pesos

Ramo / Entidad / Programa Presupuestario	Aprobado (1)			Autorizado <sup>1/</sup> (2)			Diferencias (3)=(2-1)		
	Enero-abril	Enero-mayo	Enero-junio	Enero-abril	Enero-mayo	Enero-junio	Enero-abril	Enero-mayo	Enero-junio
U026 Fondo concursable de la inversión en infraestructura para Educación Media Superior	0.0	1,100.0	1,100.0	0.0	0.0	0.0	0.0	-1,100.0	-1,100.0
U027 Ampliación de la Oferta Educativa de los Institutos Tecnológicos	129.0	129.0	129.0	185.7	186.0	186.2	56.7	57.0	57.2
U030 Fortalecimiento de la calidad en las escuelas normales	31.0	64.8	81.8	5.2	11.2	13.6	-25.8	-53.6	-68.2
U031 Fortalecimiento a la educación temprana y el desarrollo infantil	0.0	0.0	0.0	226.2	276.6	295.0	226.2	276.6	295.0
U032 Atención Educativa a Grupos en Situación vulnerable en Educación Básica	64.2	65.7	65.7	58.7	61.9	62.5	-5.5	-3.7	-3.2
U033 Apoyos complementarios para el FAEB	0.0	0.0	0.0	0.0	0.0	0.0	0.0	0.0	0.0
U035 Fortalecimiento de la educación media superior en COLBACH	0.0	36.3	36.3	0.0	0.0	0.0	0.0	-36.3	-36.3
U036 Fortalecimiento de la educación media superior en CECYTES	0.0	36.3	36.3	0.0	0.0	0.0	0.0	-36.3	-36.3
U038 Sistema Nacional de Educación a Distancia	0.0	0.0	0.0	22.0	22.0	22.0	22.0	22.0	22.0
U039 Universidad Autónoma de la Ciudad de México	50.0	62.5	75.0	12.5	39.8	52.3	-37.5	-22.7	-22.7
U040 Programa de Carrera Docentes (UPES)	0.0	87.5	175.0	0.0	83.9	168.3	0.0	-3.6	-6.7
U042 Fortalecimiento a las acciones asociadas a la educación indígena	52.0	52.0	52.0	0.0	47.1	47.1	-52.0	-4.9	-4.9
U044 Apoyo a la infraestructura de las Universidades Interculturales existentes (Fondo de concurso. Incluye equipamiento)	0.0	0.0	26.0	0.0	0.0	4.5	0.0	0.0	-21.5
U045 Fondo de Apoyo a la Calidad de las Universidades Tecnológicas (incluye equipamiento, laboratorios y talleres)	0.0	0.0	0.0	0.0	0.0	0.0	0.0	0.0	0.0
U046 Programa de Apoyo a la Formación Profesional y Proyecto de Fundación Educación Superior-Empresa (ANUIES)	31.5	42.0	52.5	31.5	42.0	52.5	0.0	0.0	0.0
U047 Becas para Posgrado Fulbright - Robles	36.5	36.5	36.5	0.0	0.0	0.0	-36.5	-36.5	-36.5
U051 Fondo para la consolidación de las Universidades Interculturales	11.4	22.9	34.3	11.4	22.9	34.3	0.0	0.0	0.0
U055 Fondo de apoyo para la calidad de los Institutos Tecnológicos (descentralizados) Equipamiento e Infraestructura: talleres y laboratorios	0.0	0.0	0.0	24.6	24.6	24.6	24.6	24.6	24.6
U059 Instituciones Estatales de Cultura	0.0	533.1	533.1	30.6	453.8	758.5	30.6	-79.3	225.4



**CUADRO 2**  
**CALENDARIO DE PRESUPUESTO AUTORIZADO, 2012**  
Cifras acumuladas en millones de pesos

Ramo / Entidad / Programa Presupuestario	Aprobado (1)			Autorizado <sup>1/</sup> (2)			Diferencias (3)=(2-1)		
	Enero-abril	Enero-mayo	Enero-junio	Enero-abril	Enero-mayo	Enero-junio	Enero-abril	Enero-mayo	Enero-junio
U066 Fondo para la atención de problemas estructurales de las UPES	0.0	225.0	450.0	0.0	174.6	370.9	0.0	-50.4	-79.1
U067 Fondo para elevar la calidad de la educación superior	0.0	225.0	450.0	0.0	0.0	19.5	0.0	-225.0	-430.5
U068 Fondo para ampliar y diversificar la oferta educativa en educación superior	0.0	120.0	240.0	0.0	102.4	170.6	0.0	-17.6	-69.4
U069 Becas para la Educación Superior y la Expansión de la Educación Media Superior, Inglés y Computación	1,412.0	2,606.0	2,606.0	2,409.9	3,255.3	3,461.5	997.9	649.3	855.5
U070 Programa para Organizaciones en Apoyo de la Educación	16.1	32.2	48.3	0.0	12.0	17.0	-16.1	-20.2	-31.3
U072 Reforma Curricular en Educación Básica	0.0	0.0	305.7	1.9	48.9	284.6	1.9	48.9	-21.0
U073 Programa Nacional de Inglés en Educación Básica	0.0	0.0	770.6	0.0	0.0	465.7	0.0	0.0	-304.9
U074 Mejores Escuelas	882.9	1,066.0	1,765.2	882.9	1,066.0	1,764.5	0.0	0.0	-0.7
Desempeño de las Funciones	39,392.2	48,659.9	58,276.4	40,121.6	49,240.5	59,026.2	729.4	580.6	749.9
Prestación de Servicios Públicos	36,163.8	44,493.6	52,603.3	36,732.4	44,535.5	52,843.7	568.7	41.9	240.4
E001 Aulas Telemáticas en Primaria	1,058.3	1,322.9	1,587.5	0.0	0.0	0.0	-1,058.3	-1,322.9	-1,587.5
E003 Evaluaciones confiables de la calidad educativa y difusión oportuna de sus resultados	206.3	384.1	408.1	213.4	401.9	434.8	7.1	17.8	26.7
E005 Formación y certificación para el trabajo	725.6	951.6	1,104.1	735.1	925.9	1,110.9	9.5	-25.6	6.9
E007 Prestación de servicios de educación media superior	2,347.6	2,840.7	3,280.2	2,365.9	2,870.0	3,333.0	18.3	29.3	52.8
E008 Prestación de servicios de educación técnica	7,694.3	9,313.6	10,765.8	8,551.1	10,262.1	11,970.2	856.8	948.6	1,204.4
E009 Programa de Formación de Recursos Humanos basados en Competencias (PROFORHCOM)	28.2	34.8	53.4	92.6	101.1	121.8	64.4	66.3	68.3
E010 Prestación de servicios de educación superior y posgrado	12,478.5	15,128.6	17,650.5	13,184.8	15,819.9	18,553.5	706.3	691.2	903.0
E011 Impulso al desarrollo de la cultura	1,997.9	2,534.5	3,067.1	2,017.5	2,565.3	3,102.1	19.6	30.8	35.0
E012 Incorporación, restauración, conservación y mantenimiento de bienes patrimonio de la Nación	711.4	874.5	1,150.8	721.3	886.7	1,047.2	9.9	12.2	-103.7
E013 Producción y transmisión de materiales educativos y culturales	378.2	525.0	653.6	319.5	453.9	555.3	-58.8	-71.1	-98.2
E014 Promoción y fomento de libros y la lectura	3.7	3.7	3.8	1.8	2.9	3.0	-1.9	-0.8	-0.8
E015 Construcción y equipamiento de espacios educativos, culturales y deportivos	12.4	14.8	17.9	11.3	13.8	17.0	-1.2	-0.9	-1.0
E016 Producción y distribución de libros, materiales educativos, culturales y comerciales	101.6	128.8	157.1	96.3	124.4	152.7	-5.3	-4.4	-4.4
E017 Atención al deporte	201.0	316.5	384.7	205.3	320.9	390.5	4.3	4.5	5.7

**CUADRO 2**  
**CALENDARIO DE PRESUPUESTO AUTORIZADO, 2012**  
Cifras acumuladas en millones de pesos

Ramo / Entidad / Programa Presupuestario	Aprobado (1)			Autorizado <sup>1/L</sup> (2)			Diferencias (3)=(2-1)		
	Enero-abril	Enero-mayo	Enero-junio	Enero-abril	Enero-mayo	Enero-junio	Enero-abril	Enero-mayo	Enero-junio
E020 Generación y articulación de políticas públicas integrales de juventud	117.4	259.2	276.7	117.3	134.0	151.4	-0.1	-125.1	-125.2
E021 Investigación científica y desarrollo tecnológico	4,196.0	5,141.6	6,033.5	4,203.3	5,150.9	6,066.3	7.3	9.3	32.7
E022 Otorgamiento y promoción de servicios cinematográficos	369.4	438.2	482.6	452.4	532.4	581.4	82.9	94.3	98.8
E028 Normalización y certificación en competencias laborales	26.8	35.6	45.0	22.5	31.7	38.3	-4.3	-3.9	-6.7
E032 Diseño y aplicación de políticas de equidad de género	105.7	108.6	110.2	89.8	92.1	98.7	-15.9	-16.5	-11.4
E039 Registro Nacional de Profesionistas	6.3	7.8	10.5	7.3	9.2	11.2	1.0	1.5	0.7
E040 Registro y autorización de federaciones, colegios de profesionistas y servicio social profesional	0.1	0.1	0.2	0.0	0.1	0.1	-0.1	-0.1	-0.1
E041 Protección de los derechos tutelados por la Ley Federal del Derecho de Autor	4.8	7.0	10.2	3.2	5.4	8.4	-1.6	-1.5	-1.8
E042 Servicios educativos culturales	250.9	314.5	371.3	259.0	322.2	382.6	8.0	7.7	11.3
E043 Apoyo para operar el Consejo Nacional de Educación para la Vida y el Trabajo (INEA)	44.8	53.3	61.3	44.8	53.3	61.3	0.0	0.0	0.0
E045 Universidad virtual	57.7	82.4	105.2	10.7	11.4	22.0	-47.0	-71.0	-83.2
E046 Proyectos de Prestación de Servicios a Largo Plazo	96.3	110.5	124.3	96.3	110.5	124.3	0.0	0.0	0.0
E047 Diseño, construcción, consultoría y evaluación de la infraestructura física educativa	64.5	81.0	96.7	64.5	114.8	137.4	0.0	33.8	40.7
E048 Emisión de la normatividad y certificación de la infraestructura física educativa	3.2	4.4	7.1	3.2	4.4	6.8	0.0	0.0	-0.3
E057 Formación de docentes de la educación media superior	64.8	168.4	168.4	0.0	0.0	10.0	-64.8	-168.4	-158.4
E060 Fondo de Apoyo para la calidad de los Institutos Tecnológicos (Federales y Descentralizados) equipamiento e infraestructura: talleres y laboratorios	0.0	0.0	0.0	0.0	0.0	0.0	0.0	0.0	0.0
E062 Programa de Educación inicial y básica para la población rural e indígena	985.3	1,205.7	1,524.5	985.3	1,205.7	1,523.2	0.0	0.0	-1.2
E063 Acciones compensatorias para Abatir el Rezago Educativo en Educación Inicial y Básica	812.6	891.8	1,507.5	812.2	891.0	1,506.3	-0.4	-0.8	-1.2
E064 Atención a la Demanda de Educación para Adultos (INEA)	1,012.2	1,209.7	1,383.6	1,044.9	1,117.4	1,322.1	32.7	-92.3	-61.5
Provisión de Bienes Públicos	1,022.1	1,286.3	1,776.0	726.6	935.7	1,268.6	-295.5	-350.6	-507.4
B001 Producción y distribución de libros de texto gratuitos	953.7	1,213.6	1,687.6	707.1	910.2	1,238.7	-246.6	-303.4	-448.9

**CUADRO 2**  
**CALENDARIO DE PRESUPUESTO AUTORIZADO, 2012**  
Cifras acumuladas en millones de pesos

Ramo / Entidad / Programa Presupuestario	Aprobado (1)			Autorizado <sup>1/L</sup> (2)			Diferencias (3)=(2-1)		
	Enero-abril	Enero-mayo	Enero-junio	Enero-abril	Enero-mayo	Enero-junio	Enero-abril	Enero-mayo	Enero-junio
B002 Producción y edición de libros, materiales educativos y culturales	68.4	72.7	88.4	19.5	25.5	29.9	-48.9	-47.2	-58.5
Planeación, seguimiento y evaluación de políticas públicas	546.6	735.9	845.5	507.5	638.3	798.4	-39.1	-97.6	-47.0
P001 Diseño y aplicación de la política educativa	452.1	626.8	720.1	373.6	493.1	641.4	-78.4	-133.7	-78.7
P003 Fortalecimiento a la educación y la cultura indígena	45.3	55.0	63.9	42.0	50.3	59.1	-3.2	-4.7	-4.8
P004 Desarrollo, evaluación y seguimiento al uso pedagógico de los materiales educativos	3.2	3.6	6.9	0.5	0.5	0.5	-2.6	-3.0	-6.3
P005 Diseño y seguimiento de la información de los resultados y acciones de la Política Educativa	46.1	50.5	54.6	91.3	94.3	97.4	45.2	43.8	42.8
Regulación y supervisión	182.6	227.3	275.0	164.3	204.8	253.1	-18.2	-22.5	-21.9
G001 Normar los servicios educativos	146.7	182.4	217.1	128.9	160.8	200.1	-17.8	-21.6	-16.9
G008 Gestión, asesoría y defensa de los intereses y el patrimonio de la Secretaría de Educación Pública	11.7	14.5	17.3	13.1	16.5	19.7	1.4	1.9	2.4
G009 Sistema de Información Registral	24.2	30.4	40.5	22.3	27.6	33.2	-1.9	-2.7	-7.3
Específicos	493.7	651.9	740.1	759.5	1,198.6	1,467.6	265.7	546.7	727.5
R010 Apoyo a Organismos Internacionales	132.2	155.1	180.5	132.4	161.1	186.4	0.2	6.0	6.0
R012 Cuotas por compromisos internacionales	118.9	139.5	140.6	139.9	155.7	163.2	21.0	16.2	22.5
R046 Ciudades Patrimonio Mundial	100.0	150.0	150.0	5.7	57.7	59.8	-94.3	-92.3	-90.2
R068 Recursos destinados al fondo sectorial CONACYT	0.0	0.0	0.0	0.0	0.0	0.0	0.0	0.0	0.0
R069 Aportaciones a Fideicomisos y Mandatos de Cultura	130.2	187.8	245.4	104.7	231.5	288.3	-25.5	43.7	43.0
R070 Programas de Cultura en las Entidades Federativas	0.0	0.0	0.0	30.3	75.1	252.1	30.3	75.1	252.1
R071 Programa de Apoyo para la igualdad entre mujeres y hombres	12.4	19.6	23.6	9.4	13.7	14.0	-3.1	-5.9	-9.6
R072 Conclusión de las relaciones contractuales del programa Enciclopedia	0.0	0.0	0.0	337.1	503.9	503.9	337.1	503.9	503.9
Proyectos de Inversión	983.4	1,264.9	2,036.5	1,231.3	1,727.6	2,394.7	247.8	462.7	358.2
K009 Proyectos de infraestructura social de educación	615.0	757.0	1,154.8	632.6	991.3	1,446.0	17.6	234.2	291.2
K010 Proyectos de infraestructura social de ciencia y tecnología	0.9	1.5	7.7	0.9	1.5	7.7	0.0	0.0	0.0
K027 Mantenimiento de Infraestructura	264.7	398.6	740.9	276.2	403.0	558.4	11.5	4.4	-182.5
K046 Proyectos de infraestructura cultural	102.8	107.8	133.1	321.5	331.9	382.5	218.8	224.1	249.5
Administrativos y de Apoyo	2,589.0	3,608.6	4,137.6	2,533.8	3,448.1	3,885.5	-55.2	-160.4	-252.1
Apoyo al proceso presupuestario y para mejorar la eficiencia institucional	2,454.1	3,442.1	3,940.5	2,400.9	3,279.6	3,685.4	-53.2	-162.5	-255.1
M001 Actividades de apoyo administrativo	2,454.1	3,442.1	3,940.5	2,400.9	3,279.6	3,685.4	-53.2	-162.5	-255.1
Apoyo a la función pública y al mejoramiento de la gestión	135.0	166.4	197.1	132.9	168.5	200.1	-2.1	2.1	3.0

**CUADRO 2**  
**CALENDARIO DE PRESUPUESTO AUTORIZADO, 2012**  
Cifras acumuladas en millones de pesos

Ramo / Entidad / Programa Presupuestario	Aprobado (1)			Autorizado <sup>1/</sup> (2)			Diferencias (3)=(2-1)		
	Enero-abril	Enero-mayo	Enero-junio	Enero-abril	Enero-mayo	Enero-junio	Enero-abril	Enero-mayo	Enero-junio
0001 Actividades de apoyo a la función pública y buen gobierno	134.3	165.7	196.3	132.5	168.0	199.2	-1.8	2.3	3.0
0099 Operación del Servicio Profesional de Carrera en la Administración Pública Federal Centralizada	0.6	0.8	0.8	0.4	0.5	0.9	-0.3	-0.2	0.1
<b>12 Salud</b>	<b>36,232.0</b>	<b>47,475.5</b>	<b>57,576.1</b>	<b>33,451.8</b>	<b>44,603.7</b>	<b>54,662.4</b>	<b>-2,780.3</b>	<b>-2,871.8</b>	<b>-2,913.7</b>
<b>Programas Federales</b>	<b>36,232.0</b>	<b>47,475.5</b>	<b>57,576.1</b>	<b>33,451.8</b>	<b>44,603.7</b>	<b>54,662.4</b>	<b>-2,780.3</b>	<b>-2,871.8</b>	<b>-2,913.7</b>
Subsidios: Sectores Social y Privado o Entidades Federativas y Municipios	26,301.0	33,460.3	40,598.8	23,707.2	30,906.6	38,166.3	-2,593.8	-2,553.7	-2,432.6
Sujetos a Reglas de Operación	2,489.8	3,367.2	5,043.2	2,350.4	3,728.0	4,970.7	-139.3	360.8	-72.5
S037 Programa Comunidades Saludables	21.2	25.9	30.3	15.4	21.4	25.8	-5.7	-4.4	-4.5
S039 Programa de Atención a Personas con Discapacidad	73.5	88.2	107.2	75.3	92.6	110.3	1.8	4.4	3.0
S072 Programa de Desarrollo Humano Oportunidades	1,452.8	2,114.3	2,735.2	1,367.7	2,015.6	2,591.6	-85.1	-98.6	-143.6
S149 Programa para la Protección y el Desarrollo Integral de la Infancia	43.4	51.8	55.9	25.8	31.6	34.8	-17.5	-20.2	-21.1
S150 Programa de Atención a Familias y Población Vulnerable	69.6	107.7	117.6	100.4	136.2	150.4	30.8	28.5	32.9
S174 Programa de estancias infantiles para apoyar a madres trabajadoras	54.1	62.7	78.3	52.1	62.9	74.0	-2.0	0.2	-4.3
S200 Caravanas de la Salud	210.1	234.5	257.3	220.7	279.1	313.5	10.6	44.5	56.2
S201 Seguro Médico para una Nueva Generación	542.0	655.0	1,598.2	476.8	1,067.1	1,612.4	-65.2	412.1	14.2
S202 Sistema Integral de Calidad en Salud	23.1	27.2	63.2	16.2	21.5	57.9	-6.9	-5.8	-5.3
Otros Subsidios	23,811.2	30,093.1	35,555.6	21,356.7	27,178.6	33,195.5	-2,454.5	-2,914.5	-2,360.1
U005 Seguro Popular	21,467.5	26,834.4	32,201.2	21,202.2	26,100.1	31,936.3	-265.3	-734.2	-264.9
U006 Fortalecimiento de las Redes de Servicios de Salud	2,201.9	2,201.9	2,201.9	41.0	95.4	180.9	-2,160.9	-2,106.5	-2,020.9
U007 Reducción de la mortalidad materna	2.7	180.9	221.1	0.0	177.1	217.3	-2.7	-3.9	-3.9
U008 Prevención contra la obesidad	0.0	190.2	190.2	0.0	190.2	190.2	0.0	0.0	0.0
U009 Vigilancia epidemiológica	139.1	385.8	441.2	113.6	315.8	370.9	-25.6	-69.9	-70.3
U010 Apoyos Adicionales para la Prevención y Atención de Adicciones en Entidades Federativas.	0.0	300.0	300.0	0.0	300.0	300.0	0.0	0.0	0.0
Desempeño de las Funciones	9,165.5	13,038.4	15,754.9	8,767.7	12,495.0	14,913.9	-397.9	-543.5	-841.0
Prestación de Servicios Públicos	7,624.5	9,956.1	11,962.8	6,748.8	9,146.9	10,971.3	-875.7	-809.3	-991.5
E010 Formación y desarrollo profesional de recursos humanos especializados para la salud	885.9	1,093.1	1,281.1	621.7	813.4	995.4	-264.2	-279.8	-285.6
E019 Capacitación técnica y gerencial de recursos humanos para la salud	66.5	85.3	102.3	52.5	69.4	84.9	-14.0	-15.9	-17.4
E020 Dignificación, conservación y mantenimiento de la infraestructura y equipamiento en salud	1,327.4	1,605.9	1,895.5	1,465.0	1,776.0	1,871.7	137.6	170.0	-23.8
E022 Investigación y desarrollo tecnológico en salud	439.0	563.7	692.8	454.2	590.7	728.4	15.2	27.0	35.6
E023 Prestación de servicios en los diferentes niveles de atención a la salud	4,391.1	5,673.0	6,925.0	3,796.6	5,120.8	6,314.3	-594.5	-552.3	-610.7
E025 Prevención y atención contra las adicciones	313.8	672.3	755.4	269.9	627.0	714.2	-44.0	-45.4	-41.2

**CUADRO 2**  
**CALENDARIO DE PRESUPUESTO AUTORIZADO, 2012**  
Cifras acumuladas en millones de pesos

Ramo / Entidad / Programa Presupuestario	Aprobado (1)			Autorizado <sup>1/</sup> (2)			Diferencias (3)=(2-1)		
	Enero-abril	Enero-mayo	Enero-junio	Enero-abril	Enero-mayo	Enero-junio	Enero-abril	Enero-mayo	Enero-junio
E036 Reducción de enfermedades prevenibles por vacunación	200.8	262.7	310.7	89.0	149.7	262.3	-111.9	-113.0	-48.3
Planeación, seguimiento y evaluación de políticas públicas	811.7	1,938.5	2,509.6	931.0	2,014.1	2,435.5	119.3	75.6	-74.2
P012 Calidad en Salud e Innovación	291.7	368.3	536.1	344.0	430.4	558.4	52.3	62.1	22.4
P013 Asistencia social y protección del paciente	321.5	412.4	497.5	303.2	394.1	469.2	-18.3	-18.2	-28.3
P014 Promoción de la salud, prevención y control de enfermedades crónico degenerativas y transmisibles y lesiones	62.3	408.9	438.8	62.2	356.1	387.8	-0.1	-52.8	-51.0
P016 Prevención y atención de VIH/SIDA y otras ITS	97.2	120.9	144.4	72.2	97.8	123.0	-25.0	-23.1	-21.3
P017 Atención de la Salud Reproductiva y la Igualdad de Género en Salud	39.1	628.0	892.9	149.5	735.6	897.0	110.4	107.6	4.1
Regulación y supervisión	189.1	513.0	573.5	446.3	526.3	586.1	257.2	13.3	12.6
G004 Protección Contra Riesgos Sanitarios	189.1	513.0	573.5	446.3	526.3	586.1	257.2	13.3	12.6
Específicos	3.2	4.0	4.8	99.0	99.2	99.4	95.8	95.3	94.7
R001 Cooperación internacional en salud	3.2	4.0	4.8	99.0	99.2	99.4	95.8	95.3	94.7
Proyectos de Inversión	537.1	626.8	704.2	542.6	708.4	821.7	5.5	81.6	117.4
K011 Proyectos de infraestructura social de salud	518.5	603.4	671.9	533.0	688.6	790.2	14.5	85.2	118.3
K025 Proyectos de inmuebles (oficinas administrativas)	16.5	20.7	24.8	9.2	11.7	16.6	-7.4	-8.9	-8.2
K027 Mantenimiento de Infraestructura	2.1	2.7	7.6	0.4	8.1	14.9	-1.7	5.3	7.4
Administrativos y de Apoyo	765.5	976.8	1,222.4	976.9	1,202.2	1,582.2	211.4	225.5	359.8
Apoyo al proceso presupuestario y para mejorar la eficiencia institucional	711.8	904.1	1,137.7	927.7	1,136.5	1,504.7	215.9	232.4	367.0
M001 Actividades de apoyo administrativo	711.8	904.1	1,137.7	927.7	1,136.5	1,504.7	215.9	232.4	367.0
Apoyo a la función pública y al mejoramiento de la gestión	53.7	72.7	84.7	49.2	65.7	77.5	-4.5	-7.0	-7.2
O001 Actividades de apoyo a la función pública y buen gobierno	53.7	72.7	84.7	49.2	65.7	77.5	-4.5	-7.0	-7.2
<b>13 Marina</b>	<b>7,509.1</b>	<b>9,184.7</b>	<b>10,807.6</b>	<b>7,481.7</b>	<b>9,098.5</b>	<b>10,755.9</b>	<b>-27.4</b>	<b>-86.3</b>	<b>-51.7</b>
<b>Programas Federales</b>	<b>7,509.1</b>	<b>9,184.7</b>	<b>10,807.6</b>	<b>7,481.7</b>	<b>9,098.5</b>	<b>10,755.9</b>	<b>-27.4</b>	<b>-86.3</b>	<b>-51.7</b>
Desempeño de las Funciones	7,053.1	8,623.5	10,143.6	7,202.8	8,754.8	10,349.3	149.7	131.4	205.8
Funciones de las Fuerzas Armadas	6,966.1	8,512.5	9,998.5	6,857.6	8,329.3	9,863.1	-108.5	-183.2	-135.4
A001 Emplear el Poder Naval de la Federación para salvaguardar la soberanía y seguridad nacionales	4,463.7	5,513.2	6,531.1	4,780.0	5,707.9	6,682.0	316.3	194.8	151.0
A002 Seguridad a la Navegación y Protección al Medio Ambiente Marino	66.1	77.1	87.6	39.1	46.2	51.9	-27.0	-30.9	-35.7
A003 Construcción naval para la sustitución de buques de la Armada de México	152.8	189.0	218.0	94.3	121.6	149.1	-58.5	-67.3	-68.8
A004 Adquisición, reparación y mantenimiento de unidades operativas y establecimientos navales	754.6	880.4	1,010.8	525.9	715.3	856.1	-228.6	-165.1	-154.8
A006 Administración y fomento de la educación naval	552.6	667.0	776.2	337.4	436.1	504.1	-215.2	-231.0	-272.1

**CUADRO 2**  
**CALENDARIO DE PRESUPUESTO AUTORIZADO, 2012**  
Cifras acumuladas en millones de pesos

Ramo / Entidad / Programa Presupuestario	Aprobado (1)			Autorizado <sup>1/L</sup> (2)			Diferencias (3)=(2-1)		
	Enero-abril	Enero-mayo	Enero-junio	Enero-abril	Enero-mayo	Enero-junio	Enero-abril	Enero-mayo	Enero-junio
A007 Administración y fomento de los servicios de salud	496.1	621.0	739.8	509.2	634.6	754.9	13.0	13.5	15.1
A008 Desarrollo y dirección de la política y estrategia naval	316.4	381.1	444.3	389.8	461.0	549.8	73.4	80.0	105.5
A009 Desarrollo de las comunicaciones navales e informática	163.7	183.8	190.7	181.8	206.7	315.2	18.1	22.8	124.5
Específicos	23.9	29.5	35.2	32.9	40.5	47.8	9.0	10.9	12.5
R010 Programa de Becas para los hijos del personal de las Fuerzas Armadas en Activo	22.2	27.9	33.6	29.0	36.6	43.9	6.7	8.7	10.3
R011 Programa de Becas de nivel secundaria para los hijos del personal de las Fuerzas Armadas en Activo.	1.6	1.6	1.6	3.9	3.9	3.9	2.3	2.3	2.3
Proyectos de Inversión	63.1	81.4	109.9	312.4	385.0	438.5	249.3	303.7	328.6
K012 Proyectos de infraestructura social de asistencia y seguridad social	50.1	62.4	85.4	92.4	95.9	123.1	42.3	33.5	37.6
K019 Proyectos de infraestructura gubernamental de seguridad nacional	13.0	19.0	24.4	219.4	288.3	314.6	206.4	269.4	290.1
K027 Mantenimiento de infraestructura.	0.0	0.0	0.0	0.7	0.9	0.9	0.7	0.9	0.9
Administrativos y de Apoyo	456.0	561.3	664.0	278.9	343.6	406.5	-177.1	-217.6	-257.5
Apoyo al proceso presupuestario y para mejorar la eficiencia institucional	456.0	561.3	664.0	278.9	343.6	406.5	-177.1	-217.6	-257.5
M001 Actividades de apoyo administrativo	456.0	561.3	664.0	278.9	343.6	406.5	-177.1	-217.6	-257.5
<b>14 Trabajo y Previsión Social</b>	<b>1,260.7</b>	<b>1,674.2</b>	<b>2,025.2</b>	<b>1,607.2</b>	<b>2,016.2</b>	<b>2,353.3</b>	<b>346.5</b>	<b>342.0</b>	<b>328.1</b>
<b>Programas Federales</b>	<b>1,260.7</b>	<b>1,674.2</b>	<b>2,025.2</b>	<b>1,607.2</b>	<b>2,016.2</b>	<b>2,353.3</b>	<b>346.5</b>	<b>342.0</b>	<b>328.1</b>
Subsidios: Sectores Social y Privado o Entidades Federativas y Municipios	472.6	684.4	862.1	900.1	1,106.6	1,212.3	427.5	422.1	350.2
Sujetos a Reglas de Operación	330.1	456.7	564.8	874.9	1,081.2	1,183.4	544.8	624.5	618.6
S043 Programa de Apoyo al Empleo (PAE)	330.1	456.7	564.8	874.9	1,081.2	1,183.4	544.8	624.5	618.6
Otros Subsidios	142.5	227.8	297.2	25.2	25.4	28.9	-117.3	-202.3	-268.4
U001 Programa de Atención a Situaciones de Contingencia Laboral	19.0	25.0	29.5	25.1	25.2	28.4	6.1	0.2	-1.1
U002 Programa de Apoyo para la Productividad	0.1	0.2	0.2	0.0	0.2	0.5	-0.1	0.0	0.2
U005 Programa de Impulso para el Empleo de Jóvenes y Grupos en Desventaja	123.4	202.6	267.5	0.0	0.0	0.0	-123.4	-202.6	-267.5
Desempeño de las Funciones	703.3	882.2	1,036.2	626.0	805.9	988.1	-77.4	-76.2	-48.2
Prestación de Servicios Públicos	553.2	692.9	816.8	488.7	629.9	769.0	-64.5	-63.0	-47.8
E001 Impartición de justicia laboral	259.5	325.2	383.2	227.9	289.9	351.4	-31.6	-35.3	-31.8
E002 Procuración de justicia laboral	58.8	74.1	88.1	51.4	67.0	80.3	-7.3	-7.1	-7.8
E003 Ejecución a nivel nacional de los programas y acciones de la Política Laboral	119.0	149.2	176.0	113.2	149.2	185.4	-5.8	-0.1	9.4
E004 Capacitación a trabajadores	15.2	19.7	23.2	13.6	17.7	21.9	-1.5	-2.0	-1.3
E005 Fomento de la equidad de género y la no discriminación en el mercado laboral	9.9	11.6	13.1	6.7	8.0	9.5	-3.1	-3.6	-3.6

**CUADRO 2**  
**CALENDARIO DE PRESUPUESTO AUTORIZADO, 2012**  
Cifras acumuladas en millones de pesos

Ramo / Entidad / Programa Presupuestario	Aprobado (1)			Autorizado <sup>1/</sup> (2)			Diferencias (3)=(2-1)		
	Enero-abril	Enero-mayo	Enero-junio	Enero-abril	Enero-mayo	Enero-junio	Enero-abril	Enero-mayo	Enero-junio
E006 Asesoría en materia de seguridad y salud en el trabajo	6.8	8.4	9.8	5.6	7.1	8.8	-1.2	-1.3	-0.9
E007 Asesoría y capacitación a sindicatos y trabajadores para impulsar la productividad, proteger el salario y mejorar su poder adquisitivo	5.6	7.2	8.5	4.1	5.7	7.4	-1.5	-1.5	-1.1
E008 Conciliación de intereses entre empleadores y sindicatos	7.7	9.6	11.3	7.5	9.4	11.2	-0.2	-0.2	-0.1
E010 Coordinación de acciones de vinculación entre los factores de la producción para apoyar el empleo	57.1	72.6	86.9	52.9	68.6	83.9	-4.2	-4.0	-3.0
E011 Actualización y registro de agrupaciones sindicales	13.7	15.3	16.6	5.8	7.4	8.9	-7.9	-7.9	-7.7
Planeación, seguimiento y evaluación de políticas públicas	150.0	189.0	219.1	137.2	176.1	219.1	-12.7	-12.9	0.0
P001 Instrumentación de la política laboral	139.9	176.1	204.0	128.5	165.4	206.5	-11.4	-10.7	2.5
P002 Estudios económicos para determinar el incremento en el salario mínimo.	10.1	12.9	15.1	8.7	10.7	12.6	-1.4	-2.1	-2.5
Específicos	0.2	0.4	0.4	0.0	0.0	0.0	-0.2	-0.4	-0.4
R001 Cuotas a organismos internacionales	0.2	0.4	0.4	0.0	0.0	0.0	-0.2	-0.4	-0.4
Proyectos de Inversión	0.0	0.0	0.0	0.0	0.0	0.0	0.0	0.0	0.0
K026 Otros Proyectos	0.0	0.0	0.0	0.0	0.0	0.0	0.0	0.0	0.0
K027 Mantenimiento de Infraestructura	0.0	0.0	0.0	0.0	0.0	0.0	0.0	0.0	0.0
Administrativos y de Apoyo	84.8	107.6	126.9	81.2	103.7	152.9	-3.6	-3.9	26.0
Apoyo al proceso presupuestario y para mejorar la eficiencia institucional	76.5	96.8	114.2	73.5	93.5	140.5	-3.0	-3.3	26.3
M001 Actividades de apoyo administrativo	76.5	96.8	114.2	73.5	93.5	140.5	-3.0	-3.3	26.3
Apoyo a la función pública y al mejoramiento de la gestión	8.3	10.8	12.7	7.7	10.1	12.4	-0.6	-0.6	-0.3
O001 Actividades de apoyo a la función pública y buen gobierno	7.8	9.7	11.4	7.6	9.5	11.5	-0.3	-0.2	0.1
O099 Operación del Servicio Profesional de Carrera en la Administración Pública Federal Centralizada	0.5	1.0	1.3	0.2	0.6	0.8	-0.4	-0.4	-0.4
<b>15 Reforma Agraria</b>	<b>1,484.3</b>	<b>2,207.1</b>	<b>2,986.1</b>	<b>1,502.6</b>	<b>2,223.4</b>	<b>2,998.3</b>	<b>18.3</b>	<b>16.2</b>	<b>12.2</b>
<b>Programas Federales</b>	<b>1,484.3</b>	<b>2,207.1</b>	<b>2,986.1</b>	<b>1,502.6</b>	<b>2,223.4</b>	<b>2,998.3</b>	<b>18.3</b>	<b>16.2</b>	<b>12.2</b>
Subsidios: Sectores Social y Privado o Entidades Federativas y Municipios	617.7	1,118.5	1,692.3	643.2	1,157.4	1,734.3	25.5	38.9	42.0
Sujetos a Reglas de Operación	502.4	967.5	1,504.1	509.1	987.5	1,533.2	6.7	20.0	29.0
S088 Programa de la Mujer en el Sector Agrario (PROMUSAG)	208.2	448.4	721.7	223.6	494.3	822.0	15.4	45.9	100.3
S089 Fondo de Apoyo para Proyectos Productivos (FAPPA)	163.1	345.5	556.2	194.9	380.8	596.2	31.9	35.4	40.0
S203 Joven Emprendedor Rural y Fondo de Tierras	131.1	173.6	226.2	90.5	112.4	115.0	-40.6	-61.3	-111.3
Otros Subsidios	115.3	151.0	188.2	134.1	169.9	201.2	18.8	18.9	13.0
U001 Programa de apoyo para los núcleos agrarios sin regularizar (FANAR)	115.3	151.0	188.2	134.1	169.9	201.2	18.8	18.9	13.0
Desempeño de las Funciones	765.2	966.1	1,151.6	742.3	928.9	1,108.0	-22.9	-37.2	-43.5
Prestación de Servicios Públicos	351.6	413.7	475.5	358.1	419.5	480.1	6.5	5.8	4.6
E001 Procuración de justicia agraria	145.9	180.4	216.9	141.9	176.4	213.1	-4.0	-4.1	-3.8

**CUADRO 2**  
**CALENDARIO DE PRESUPUESTO AUTORIZADO, 2012**  
Cifras acumuladas en millones de pesos

Ramo / Entidad / Programa Presupuestario	Aprobado (1)			Autorizado <sup>1/</sup> (2)			Diferencias (3)=(2-1)		
	Enero-abril	Enero-mayo	Enero-junio	Enero-abril	Enero-mayo	Enero-junio	Enero-abril	Enero-mayo	Enero-junio
E002 Atención de conflictos agrarios	110.8	114.8	118.5	128.4	132.5	136.3	17.5	17.8	17.8
E003 Ordenamiento y regulación de la propiedad rural	70.8	88.5	105.1	66.7	84.1	100.0	-4.1	-4.4	-5.1
E004 Registro de actos jurídicos sobre derechos agrarios	24.0	30.0	35.0	21.1	26.5	30.7	-2.9	-3.5	-4.3
Planeación, seguimiento y evaluación de políticas públicas	267.7	337.6	403.8	223.1	289.9	362.9	-44.6	-47.7	-40.9
P001 Implementación de políticas enfocadas al medio agrario	188.4	233.2	274.3	187.2	233.6	275.4	-1.1	0.4	1.1
P002 Digitalización del archivo general agrario	37.8	48.9	60.1	10.1	19.8	40.0	-27.7	-29.1	-20.2
P003 Modernización del Catastro Rural Nacional	41.5	55.5	69.3	25.7	36.5	47.5	-15.8	-19.0	-21.8
Promoción y fomento	138.1	204.5	259.6	136.9	192.8	235.9	-1.2	-11.7	-23.7
F001 Fomento a la inversión pública y privada de la propiedad rural	18.0	23.5	28.8	17.1	21.5	25.8	-0.8	-2.0	-3.0
F002 Fomento al desarrollo agrario	120.1	181.0	230.8	119.7	171.3	210.1	-0.4	-9.7	-20.7
Regulación y supervisión	7.9	10.3	12.7	10.9	13.3	15.7	3.0	3.0	3.1
G001 Reglamentación, verificación e inspección de las actividades de la Ley Agraria	7.9	10.3	12.7	10.9	13.3	15.7	3.0	3.0	3.1
Proyectos de Inversión	0.0	0.0	0.0	13.4	13.4	13.4	13.4	13.4	13.4
K027 Mantenimiento de Infraestructura	0.0	0.0	0.0	13.4	13.4	13.4	13.4	13.4	13.4
Administrativos y de Apoyo	84.4	105.5	125.2	104.6	124.6	143.4	20.2	19.0	18.2
Apoyo al proceso presupuestario y para mejorar la eficiencia institucional	69.6	86.7	102.8	92.0	108.6	124.0	22.4	21.9	21.3
M001 Actividades de apoyo administrativo	69.6	86.7	102.8	92.0	108.6	124.0	22.4	21.9	21.3
Apoyo a la función pública y al mejoramiento de la gestión	14.8	18.8	22.5	12.6	15.9	19.4	-2.2	-2.9	-3.1
O001 Actividades de apoyo a la función pública y buen gobierno	14.6	18.3	21.8	12.6	15.8	19.1	-2.1	-2.5	-2.7
O099 Operación del Servicio Profesional de Carrera en la Administración Pública Federal Centralizada	0.1	0.5	0.7	0.0	0.1	0.2	-0.1	-0.4	-0.4
Compromisos de Gobierno Federal	17.0	17.0	17.0	12.6	12.6	12.6	-4.4	-4.4	-4.4
Obligaciones de cumplimiento de resolución jurisdiccional	17.0	17.0	17.0	12.6	12.6	12.6	-4.4	-4.4	-4.4
L001 Obligaciones jurídicas Ineludibles	17.0	17.0	17.0	12.6	12.6	12.6	-4.4	-4.4	-4.4
<b>16 Medio Ambiente y Recursos Naturales</b>	<b>10,095.4</b>	<b>16,776.8</b>	<b>23,092.5</b>	<b>9,970.3</b>	<b>17,148.1</b>	<b>23,672.4</b>	<b>-125.1</b>	<b>371.3</b>	<b>579.8</b>
<b>Programas Federales</b>	<b>10,095.4</b>	<b>16,776.8</b>	<b>23,092.5</b>	<b>9,970.3</b>	<b>17,148.1</b>	<b>23,672.4</b>	<b>-125.1</b>	<b>371.3</b>	<b>579.8</b>
Subsidios: Sectores Social y Privado o Entidades Federativas y Municipios	2,069.1	6,047.8	9,382.6	3,037.9	6,841.5	10,220.7	968.8	793.7	838.1
Sujetos a Reglas de Operación	1,577.7	4,547.8	7,218.6	2,289.7	5,220.2	7,868.1	712.0	672.5	649.6
S046 Programa de Conservación para el Desarrollo Sostenible (PROCODES)	5.0	21.0	36.0	20.3	36.3	51.3	15.3	15.3	15.3
S047 Programa de Agua Limpia	2.8	11.3	22.7	2.1	11.2	18.5	-0.8	-0.1	-4.1
S071 Programa de Empleo Temporal (PET)	210.0	290.1	305.2	313.9	396.9	416.6	103.9	106.8	111.4
S074 Programa de Agua Potable, Alcantarillado y Saneamiento en Zonas Urbanas	254.9	1,019.6	2,039.2	414.7	987.2	2,087.9	159.8	-32.5	48.7



**CUADRO 2**  
**CALENDARIO DE PRESUPUESTO AUTORIZADO, 2012**  
Cifras acumuladas en millones de pesos

Ramo / Entidad / Programa Presupuestario	Aprobado (1)			Autorizado <sup>1/</sup> (2)			Diferencias (3)=(2-1)		
	Enero-abril	Enero-mayo	Enero-junio	Enero-abril	Enero-mayo	Enero-junio	Enero-abril	Enero-mayo	Enero-junio
S075 Programa para la Construcción y Rehabilitación de Sistemas de Agua Potable y Saneamiento en Zonas Rurales	134.4	537.4	1,074.9	284.5	503.6	1,035.5	150.1	-33.9	-39.3
S079 Programa de Rehabilitación, Modernización y Equipamiento de Distritos de Riego	90.2	360.8	721.5	170.7	440.1	846.7	80.5	79.3	125.1
S217 Programa de Modernización y Tecnificación de Unidades de Riego	55.3	221.3	442.6	37.4	176.7	374.0	-17.9	-44.6	-68.6
S218 Programa de Tratamiento de Aguas Residuales	92.2	368.7	737.4	177.4	394.3	730.7	85.2	25.6	-6.7
S219 ProÁrbol.-Pago por Servicios Ambientales	732.9	1,717.5	1,839.0	868.7	2,274.0	2,306.9	135.8	556.5	467.8
Otros Subsidios	491.4	1,500.1	2,164.0	748.2	1,621.3	2,352.6	256.9	121.2	188.5
U001 Programa de Devolución de Derechos	0.5	2.0	4.0	0.0	0.0	238.3	-0.5	-2.0	234.3
U007 Devolución de Aprovechamientos.	0.0	0.0	0.0	0.0	526.6	526.6	0.0	526.6	526.6
U009 Programa de Acción para la Conservación de la Vaquita Marina	0.2	4.4	9.5	0.2	4.4	9.5	0.0	0.0	0.0
U010 Programa de Cultura del Agua	1.4	5.4	10.8	0.2	5.9	5.9	-1.2	0.5	-4.9
U012 Prevención y gestión integral de residuos	4.0	4.0	8.0	3.8	51.3	72.9	-0.2	47.3	64.9
U015 Programa para incentivar el desarrollo organizacional de los Consejos de Cuenca	2.1	8.6	17.1	1.7	4.3	6.7	-0.5	-4.3	-10.4
U019 Mejora de Eficiencia Hídrica en Áreas Agrícolas	12.5	50.0	100.0	0.0	0.0	0.0	-12.5	-50.0	-100.0
U020 Fomento para la Conservación y Aprovechamiento Sustentable de la Vida Silvestre	0.0	0.0	106.1	107.5	113.7	137.2	107.5	113.7	31.2
U021 Programa de Desarrollo Institucional y Ordenamientos Ecológicos Ambientales	9.5	13.0	20.7	6.6	10.1	13.5	-2.9	-2.9	-7.2
U022 Programa de Mitigación y Adaptación del Cambio Climáticos	14.9	28.3	47.9	40.8	71.5	90.9	25.9	43.1	43.1
U023 Programa Nacional de Remediación de Sitios Contaminados	0.0	0.0	0.0	0.0	0.0	0.0	0.0	0.0	0.0
U024 Programa de Vigilancia Comunitaria en Áreas Naturales Protegidas y Zonas de Influencia	3.5	5.7	8.8	2.3	4.9	8.1	-1.2	-0.8	-0.7
U025 Programa de Recuperación y Repoblación de Especies en Peligro de Extinción	1.2	4.3	4.3	4.5	4.5	4.8	3.3	0.1	0.4
U026 Programa de Investigación Científica y Tecnológica Ambiental	0.0	0.0	0.0	0.0	0.0	0.0	0.0	0.0	0.0
U028 Programa de Adecuación de Derechos de Uso de Agua	5.5	22.0	44.0	0.0	0.0	0.0	-5.5	-22.0	-44.0
U029 Programa de Conservación del Maíz Criollo	1.9	6.0	10.0	1.1	5.2	9.2	-0.8	-0.8	-0.8

**CUADRO 2**  
**CALENDARIO DE PRESUPUESTO AUTORIZADO, 2012**  
Cifras acumuladas en millones de pesos

Ramo / Entidad / Programa Presupuestario	Aprobado (1)			Autorizado <sup>1/</sup> (2)			Diferencias (3)=(2-1)		
	Enero-abril	Enero-mayo	Enero-junio	Enero-abril	Enero-mayo	Enero-junio	Enero-abril	Enero-mayo	Enero-junio
U030 Infraestructura en Distrito de Riego	16.8	67.3	134.5	0.0	0.4	5.1	-16.8	-66.8	-129.4
U031 Incentivos para la Operación de Plantas de Tratamiento de Aguas Residuales.	38.9	155.4	310.8	7.0	87.9	175.4	-31.9	-67.5	-135.4
U032 Programa de Fortalecimiento Ambiental en las Entidades Federativas	0.0	0.0	0.0	0.0	0.0	0.0	0.0	0.0	0.0
U034 Programa de Monitoreo Biológico en Áreas Naturales Protegidas (PROMOB)	2.5	4.4	7.2	0.8	2.6	4.9	-1.7	-1.8	-2.3
U035 Programas de Manejo de Áreas Naturales Protegidas (PROMANP)	1.5	3.5	5.6	4.4	14.0	39.6	2.9	10.5	34.0
U036 ProÁrbol.-Desarrollo Forestal	340.2	978.6	1,040.3	307.4	450.7	651.7	-32.9	-528.0	-388.7
U037 Infraestructura Hídrica	34.3	137.1	274.3	260.2	263.5	352.3	225.9	126.4	78.0
Desempeño de las Funciones	7,246.4	9,734.8	12,493.9	6,177.0	9,329.1	12,257.5	-1,069.3	-405.7	-236.3
Prestación de Servicios Públicos	2,456.9	2,951.7	3,459.5	1,754.8	2,407.5	3,354.3	-702.1	-544.2	-105.2
E001 Operación y mantenimiento del Sistema Cutzamala	1,147.6	1,314.2	1,482.8	1,023.8	1,397.6	1,972.3	-123.8	83.4	489.5
E002 Operación y mantenimiento del sistema de pozos de abastecimiento del Valle de México	418.8	475.4	532.7	142.2	195.2	354.5	-276.6	-280.2	-178.3
E004 Programa directo de Agua Limpia	3.5	4.7	6.0	1.4	2.1	3.6	-2.0	-2.5	-2.4
E005 Capacitación Ambiental y Desarrollo Sustentable	8.9	10.9	14.9	10.8	13.0	16.6	1.9	2.0	1.7
E006 Manejo Integral del Sistema Hidrológico	85.1	114.7	148.0	8.3	14.5	20.8	-76.8	-100.3	-127.2
E007 Servicio Meteorológico Nacional Estaciones Hidrometeorológicas	52.0	70.1	90.5	6.7	9.2	33.4	-45.4	-60.9	-57.2
E008 Conservación y Operación de Acueductos Uspanapa-La Cangrejera, Ver. y Lázaro Cárdenas, Mich.	5.0	6.7	8.6	2.6	4.4	10.3	-2.4	-2.3	1.7
E009 Investigación científica y tecnológica	142.9	186.1	226.2	131.0	173.8	213.5	-11.9	-12.2	-12.7
E014 ProÁrbol.-Protección Forestal	593.0	768.9	949.7	428.0	597.7	729.4	-165.0	-171.2	-220.3
Planeación, seguimiento y evaluación de políticas públicas	157.6	205.5	246.8	149.3	195.7	238.5	-8.3	-9.9	-8.3
P001 Conducción de las políticas hídricas	26.3	35.4	45.7	37.0	41.5	56.0	10.7	6.1	10.3
P002 Planeación, Dirección y Evaluación Ambiental	130.6	167.6	198.2	112.0	152.4	180.4	-18.5	-15.2	-17.8
P005 Programa Especial de Cambio Climático	0.7	2.5	3.0	0.3	1.7	2.2	-0.4	-0.8	-0.8
P006 Programa de Fortalecimiento Ambiental en las Entidades Federativas.	0.0	0.0	0.0	0.0	0.0	0.0	0.0	0.0	0.0
Regulación y supervisión	2,400.5	2,943.0	3,500.7	2,436.5	2,961.8	3,534.1	36.0	18.8	33.4
G001 Administración Sustentable del Agua	37.7	50.8	65.5	19.3	27.6	39.5	-18.4	-23.2	-26.0
G003 Regulación Ambiental	298.6	378.3	451.6	246.7	313.1	370.7	-51.9	-65.2	-81.0
G005 Programa de Inspección y Vigilancia en Materia de Medio Ambiente y Recursos Naturales	135.9	164.2	188.7	109.9	133.3	172.1	-26.0	-30.9	-16.6
G010 Programa de gestión hídrica	1,805.2	2,189.0	2,600.5	1,973.6	2,379.8	2,814.9	168.4	190.8	214.5

**CUADRO 2**  
**CALENDARIO DE PRESUPUESTO AUTORIZADO, 2012**  
Cifras acumuladas en millones de pesos

Ramo / Entidad / Programa Presupuestario	Aprobado (1)			Autorizado <sup>1/</sup> (2)			Diferencias (3)=(2-1)		
	Enero-abril	Enero-mayo	Enero-junio	Enero-abril	Enero-mayo	Enero-junio	Enero-abril	Enero-mayo	Enero-junio
G012 Cuenca Lerma-Chapala	0.6	0.8	1.0	0.1	0.1	0.2	-0.5	-0.6	-0.8
G013 Consolidar el Sistema Nacional de Áreas Naturales Protegidas	84.2	108.3	126.8	80.0	98.1	115.4	-4.2	-10.2	-11.4
G021 Registro Público de Derechos del Agua	0.5	0.6	0.8	0.2	0.3	0.9	-0.3	-0.3	0.0
G022 Delimitación de causas y zonas federales	0.9	1.2	1.5	0.4	0.6	1.0	-0.5	-0.6	-0.5
G023 Servicios a usuarios y mercado del agua	1.9	2.5	3.3	0.4	0.6	1.3	-1.5	-1.9	-2.0
G024 Inspección, medición y calificación de infracciones	25.6	34.6	44.6	4.2	5.7	10.1	-21.4	-28.9	-34.5
G025 Recaudación y fiscalización	9.4	12.7	16.4	1.7	2.5	8.1	-7.7	-10.2	-8.3
Específicos	417.2	426.8	434.9	351.2	652.6	697.9	-66.0	225.8	262.9
R014 Cuotas y Aportaciones a Organismos Internacionales	184.5	192.6	198.6	219.0	225.8	235.2	34.5	33.2	36.6
R015 Fideicomisos Ambientales	232.7	234.2	236.3	132.2	426.7	462.7	-100.5	192.5	226.3
Proyectos de Inversión	1,814.2	3,207.8	4,852.0	1,485.2	3,111.6	4,432.7	-329.0	-96.2	-419.2
K007 Proyectos de infraestructura económica de agua potable, alcantarillado y saneamiento	199.4	448.7	747.9	392.1	576.2	828.3	192.6	127.5	80.4
K025 Proyectos de inmuebles (oficinas administrativas)	36.2	59.2	84.8	37.4	47.4	57.8	1.2	-11.8	-27.0
K028 Estudios de preinversión	5.6	12.7	21.1	1.0	1.6	5.1	-4.6	-11.1	-16.0
K111 Conservación y Operación de Presas y Estructuras de Cabeza	16.2	36.4	60.7	6.5	24.2	34.8	-9.7	-12.2	-25.9
K129 Infraestructura para la Protección de Centros de Población y Áreas Productivas	189.3	425.8	709.7	278.1	418.6	547.9	88.8	-7.2	-161.7
K131 Túnel Emisor Oriente y Central y Planta de Tratamiento Atotonilco	832.2	1,158.2	1,549.4	251.0	1,038.1	1,518.7	-581.3	-120.1	-30.7
K132 Infraestructura de temporal.	39.1	87.9	146.5	32.4	122.6	189.1	-6.6	34.7	42.7
K134 Programas Hídricos Integrales	102.7	231.0	385.0	77.0	276.9	373.4	-25.6	45.9	-11.6
K135 Infraestructura de riego.	68.3	153.7	256.2	229.2	364.5	576.1	160.9	210.7	319.8
K137 Zona de Mitigación y Rescate Ecológico en el Lago de Texcoco	0.0	0.0	0.0	8.3	9.2	9.2	8.3	9.2	9.2
K138 Programa de Inversión en Infraestructura Social y de Protección Ambiental	196.2	303.8	406.8	96.8	118.0	132.3	-99.4	-185.8	-274.5
K139 Inversión para el Manejo Integral del Ciclo Hidrológico	4.0	8.9	14.8	2.5	6.5	8.5	-1.5	-2.4	-6.3
K140 Inversión del Servicio Meteorológico Nacional	0.9	2.0	3.3	4.6	7.1	10.0	3.7	5.1	6.7
K141 Estabilización de cuencas y acuíferos	124.2	279.5	465.8	68.3	100.7	141.6	-55.9	-178.8	-324.3
Administrativos y de Apoyo	737.0	936.3	1,141.5	730.4	923.7	1,117.7	-6.6	-12.6	-23.8
Apoyo al proceso presupuestario y para mejorar la eficiencia institucional	690.3	878.1	1,071.2	690.8	874.1	1,058.5	0.5	-4.0	-12.7
M001 Actividades de apoyo administrativo	690.3	878.1	1,071.2	690.8	874.1	1,058.5	0.5	-4.0	-12.7
Apoyo a la función pública y al mejoramiento de la gestión	46.7	58.2	70.3	39.5	49.6	59.2	-7.1	-8.6	-11.1
O001 Actividades de apoyo a la función pública y buen gobierno	46.7	58.2	70.3	39.5	49.6	59.2	-7.1	-8.6	-11.1

**CUADRO 2**  
**CALENDARIO DE PRESUPUESTO AUTORIZADO, 2012**  
Cifras acumuladas en millones de pesos

Ramo / Entidad / Programa Presupuestario	Aprobado (1)			Autorizado <sup>1/L</sup> (2)			Diferencias (3)=(2-1)		
	Enero-abril	Enero-mayo	Enero-junio	Enero-abril	Enero-mayo	Enero-junio	Enero-abril	Enero-mayo	Enero-junio
Compromisos de Gobierno Federal	42.9	57.8	74.6	25.0	53.8	76.5	-17.9	-4.1	1.9
Desastres Naturales	42.9	57.8	74.6	25.0	53.8	76.5	-17.9	-4.1	1.9
N001 Programa para atender desastres naturales	42.9	57.8	74.6	25.0	53.8	76.5	-17.9	-4.1	1.9
<b>17 Procuraduría General de la República</b>	<b>4,126.5</b>	<b>5,188.6</b>	<b>6,182.8</b>	<b>4,055.5</b>	<b>5,174.5</b>	<b>6,161.1</b>	<b>-71.0</b>	<b>-14.0</b>	<b>-21.7</b>
<b>Programas Federales</b>	<b>4,126.5</b>	<b>5,188.6</b>	<b>6,182.8</b>	<b>4,055.5</b>	<b>5,174.5</b>	<b>6,161.1</b>	<b>-71.0</b>	<b>-14.0</b>	<b>-21.7</b>
Desempeño de las Funciones	3,884.9	4,891.2	5,834.4	3,798.3	4,860.8	5,790.3	-86.7	-30.4	-44.1
Prestación de Servicios Públicos	3,783.7	4,773.4	5,710.5	3,701.1	4,745.6	5,633.6	-82.6	-27.8	-76.9
E002 Investigar y perseguir los delitos del orden federal	2,419.6	3,072.3	3,693.9	2,496.8	3,188.9	3,748.9	77.1	116.6	55.0
E003 Investigar y perseguir los delitos relativos a la Delincuencia Organizada	541.6	681.5	809.1	510.2	662.2	799.5	-31.3	-19.3	-9.6
E006 Investigar y perseguir los delitos federales de carácter especial	95.2	119.9	142.2	90.7	118.3	145.2	-4.5	-1.6	3.0
E008 Representación jurídica de la Federación en el ámbito nacional e internacional	126.2	157.8	187.5	138.1	169.5	201.6	11.9	11.7	14.1
E009 Promoción del respeto a los derechos humanos y atención a víctimas del delito	63.0	79.8	95.0	50.5	62.7	72.7	-12.5	-17.1	-22.3
E010 Investigación académica en el marco de las ciencias penales	12.6	16.0	18.6	14.9	18.3	20.8	2.3	2.3	2.3
E011 Investigar, perseguir y prevenir delitos del orden electoral	33.7	42.4	50.4	33.6	43.2	51.6	-0.1	0.8	1.2
E012 Supervisar y vigilar la aplicación del marco legal en la investigación y persecución del delito del orden federal	59.3	75.3	90.0	57.7	73.9	88.7	-1.5	-1.4	-1.3
E013 Promoción del Desarrollo Humano y Planeación Institucional	432.6	528.4	623.8	308.7	408.6	504.6	-124.0	-119.8	-119.2
Específicos	13.3	13.3	19.4	11.9	11.9	16.5	-1.3	-1.3	-2.9
R001 Aportaciones a organismos internacionales en materia de procuración de justicia y combate a las drogas	13.3	13.3	19.4	11.9	11.9	16.5	-1.3	-1.3	-2.9
Proyectos de Inversión	87.9	104.6	104.6	85.2	103.3	140.2	-2.7	-1.3	35.7
K022 Proyectos de infraestructura gubernamental de procuración de justicia	49.1	53.8	53.8	27.3	33.5	58.3	-21.9	-20.3	4.6
K027 Mantenimiento de Infraestructura	31.3	40.8	40.8	57.4	69.3	81.4	26.2	28.5	40.6
K028 Estudios de preinversión	7.5	10.0	10.0	0.5	0.5	0.5	-7.0	-9.5	-9.5
Administrativos y de Apoyo	241.6	297.3	348.4	257.2	313.7	370.8	15.6	16.4	22.5
Apoyo al proceso presupuestario y para mejorar la eficiencia institucional	214.9	263.8	308.7	231.1	280.3	331.1	16.2	16.4	22.5
M001 Actividades de apoyo administrativo	214.9	263.8	308.7	231.1	280.3	331.1	16.2	16.4	22.5
Apoyo a la función pública y al mejoramiento de la gestión	26.7	33.5	39.7	26.2	33.4	39.7	-0.5	-0.1	0.0
O001 Actividades de apoyo a la función pública y buen gobierno	26.7	33.5	39.7	26.2	33.4	39.7	-0.5	-0.1	0.0
<b>18 Energía</b>	<b>1,894.0</b>	<b>2,105.0</b>	<b>2,240.9</b>	<b>2,969.2</b>	<b>3,180.1</b>	<b>3,333.5</b>	<b>1,075.1</b>	<b>1,075.1</b>	<b>1,092.6</b>
<b>Programas Federales</b>	<b>1,894.0</b>	<b>2,105.0</b>	<b>2,240.9</b>	<b>2,969.2</b>	<b>3,180.1</b>	<b>3,333.5</b>	<b>1,075.1</b>	<b>1,075.1</b>	<b>1,092.6</b>
Desempeño de las Funciones	1,809.8	1,997.6	2,110.5	2,887.4	3,068.8	3,199.2	1,077.6	1,071.2	1,088.7
Prestación de Servicios Públicos	212.3	277.4	330.8	385.4	453.4	511.4	173.1	176.0	180.6

**CUADRO 2**  
**CALENDARIO DE PRESUPUESTO AUTORIZADO, 2012**  
Cifras acumuladas en millones de pesos

Ramo / Entidad / Programa Presupuestario	Aprobado (1)			Autorizado <sup>1/</sup> (2)			Diferencias (3)=(2-1)		
	Enero-abril	Enero-mayo	Enero-junio	Enero-abril	Enero-mayo	Enero-junio	Enero-abril	Enero-mayo	Enero-junio
E003 Investigación y desarrollo tecnológico y de capital humano en energía nuclear	51.4	66.4	82.0	51.4	66.4	82.0	0.0	0.0	0.0
E005 Investigación y desarrollo tecnológico y de capital humano en energía eléctrica	88.0	118.0	135.3	105.3	138.2	160.1	17.3	20.2	24.9
E006 Investigación en materia petrolera	0.0	0.0	0.0	156.0	156.0	156.0	156.0	156.0	156.0
E009 Gestión e implementación en aprovechamiento sustentable de la energía	8.3	10.9	13.7	8.1	10.6	13.4	-0.2	-0.2	-0.2
E016 Prestación de bienes y servicios en materia nuclear	64.6	82.2	99.8	64.6	82.2	99.8	0.0	0.0	0.0
Planeación, seguimiento y evaluación de políticas públicas	114.2	144.2	175.2	106.8	157.3	189.0	-7.4	13.1	13.8
P001 Conducción de la política energética	55.2	69.4	83.4	52.9	79.5	93.2	-2.3	10.1	9.8
P002 Coordinación de la implementación de la política energética y de las entidades del sector electricidad	18.4	23.2	27.8	17.1	24.4	29.1	-1.4	1.2	1.3
P003 Coordinación de la implementación de la política energética y de las entidades del sector hidrocarburos	32.1	40.3	48.1	26.9	40.0	48.0	-5.2	-0.3	0.0
P007 Realizar estudios de evaluación, cuantificación y verificación de las reservas de hidrocarburos	5.1	6.2	7.4	6.9	8.7	10.6	1.8	2.5	3.2
P008 Seguimiento y evaluación de políticas públicas en aprovechamiento sustentable de la energía	3.4	4.9	8.6	3.1	4.7	8.2	-0.3	-0.3	-0.4
Promoción y fomento	3.9	6.1	9.5	3.7	5.6	9.0	-0.2	-0.6	-0.6
F012 Promoción en materia de aprovechamiento sustentable de la energía	3.9	6.1	9.5	3.7	5.6	9.0	-0.2	-0.6	-0.6
Regulación y supervisión	100.4	125.9	151.1	115.3	142.4	179.7	14.8	16.5	28.6
G001 Otorgamiento de permisos y verificación de instalaciones para almacenamiento y distribución de gas LP; aprobación de unidades de verificación y elaboración y actualización de normas oficiales mexicanas en esta materia	8.1	10.2	12.1	6.5	8.6	10.5	-1.7	-1.5	-1.6
G002 Regulación y supervisión del otorgamiento de permisos y la administración de estos, en materia de electricidad, gas natural y gas licuado de petróleo	44.4	55.5	66.6	44.4	55.5	66.6	0.0	0.0	0.0
G003 Regulación y supervisión de la seguridad nuclear, radiológica y física de las instalaciones nucleares y radiológicas	31.0	39.1	47.1	28.9	37.0	55.4	-2.1	-2.1	8.3

**CUADRO 2**  
**CALENDARIO DE PRESUPUESTO AUTORIZADO, 2012**  
Cifras acumuladas en millones de pesos

Ramo / Entidad / Programa Presupuestario	Aprobado (1)			Autorizado <sup>1/</sup> (2)			Diferencias (3)=(2-1)		
	Enero-abril	Enero-mayo	Enero-junio	Enero-abril	Enero-mayo	Enero-junio	Enero-abril	Enero-mayo	Enero-junio
G004 Regulación de la exploración y extracción de hidrocarburos y su recuperación	3.7	4.6	5.5	5.1	6.4	7.8	1.3	1.8	2.3
G006 SUPERVISIÓN DE LOS PROYECTOS DE EXPLORACIÓN Y EXTRACCIÓN DE HIDROCARBUROS Y SU RECUPERACIÓN	9.5	11.7	13.9	26.9	30.3	33.7	17.4	18.5	19.8
G007 Supervisar el aprovechamiento sustentable de la energía	3.6	4.7	5.9	3.5	4.6	5.7	-0.1	-0.1	-0.1
Específicos	1,379.0	1,444.0	1,444.0	2,276.2	2,310.2	2,310.2	897.2	866.2	866.2
R001 Cuotas a Organismos Internacionales de Energía	0.0	65.0	65.0	13.4	47.4	47.4	13.4	-17.6	-17.6
R002 Fondo Sectorial - Sustentabilidad Energética	0.0	0.0	0.0	208.0	208.0	208.0	208.0	208.0	208.0
R003 Fondo para la Transición Energética y Aprovechamiento Sustentable de Energía	1,379.0	1,379.0	1,379.0	1,379.0	1,379.0	1,379.0	0.0	0.0	0.0
R004 Fondo Sectorial - Hidrocarburos	0.0	0.0	0.0	675.9	675.9	675.9	675.9	675.9	675.9
Administrativos y de Apoyo	84.2	107.4	130.3	81.8	111.3	134.3	-2.4	3.9	4.0
Apoyo al proceso presupuestario y para mejorar la eficiencia institucional	73.1	93.4	113.7	71.4	97.1	117.5	-1.7	3.7	3.8
M001 Actividades de apoyo administrativo	73.1	93.4	113.7	71.4	97.1	117.5	-1.7	3.7	3.8
Apoyo a la función pública y al mejoramiento de la gestión	11.2	14.0	16.6	10.4	14.2	16.8	-0.8	0.2	0.2
O001 Actividades de apoyo a la función pública y buen gobierno	11.2	14.0	16.6	10.4	14.2	16.8	-0.8	0.2	0.2
<b>20 Desarrollo Social</b>	<b>31,473.8</b>	<b>35,199.9</b>	<b>42,296.6</b>	<b>31,855.0</b>	<b>35,793.6</b>	<b>43,171.0</b>	<b>381.2</b>	<b>593.7</b>	<b>874.4</b>
<b>Programas Federales</b>	<b>31,473.8</b>	<b>35,199.9</b>	<b>42,296.6</b>	<b>31,855.0</b>	<b>35,793.6</b>	<b>43,171.0</b>	<b>381.2</b>	<b>593.7</b>	<b>874.4</b>
Subsidios: Sectores Social y Privado o Entidades Federativas y Municipios	29,444.4	32,809.9	39,589.7	29,449.3	33,146.7	40,201.6	4.9	336.8	611.9
Sujetos a Reglas de Operación	29,148.6	32,501.4	39,279.1	29,185.6	32,868.9	39,920.6	37.0	367.5	641.5
S048 Programa Hábitat	882.2	1,401.9	2,102.6	891.9	1,409.0	2,102.8	9.7	7.1	0.2
S052 Programa de Abasto Social de Leche a cargo de Liconsá, S.A. de C.V.	840.0	1,050.0	1,050.0	840.0	1,050.0	1,050.0	0.0	0.0	0.0
S053 Programa de Abasto Rural a cargo de Diconsá, S.A. de C.V. (DICONSA)	1,300.0	1,500.0	1,600.0	1,780.0	1,796.0	1,796.0	480.0	296.0	196.0
S054 Programa de Opciones Productivas	46.5	174.7	240.1	46.0	141.2	150.2	-0.5	-33.5	-89.9
S057 Programas del Fondo Nacional de Fomento a las Artesanías (FONART)	60.0	69.5	75.4	62.4	71.9	77.7	2.4	2.4	2.4
S058 Programa de Ahorro y Subsidio para la Vivienda Tu Casa	501.6	752.3	805.7	551.6	932.3	1,085.7	50.0	180.0	280.0
S061 Programa 3 x 1 para Migrantes	161.8	207.6	248.4	169.7	228.1	270.1	7.9	20.5	21.7
S065 Programa de Atención a Jornaleros Agrícolas	92.5	117.7	150.6	65.8	98.0	115.9	-26.7	-19.7	-34.7
S070 Programa de Coinversión Social	98.5	260.0	267.6	94.9	256.9	265.1	-3.6	-3.1	-2.6
S071 Programa de Empleo Temporal (PET)	979.7	1,069.3	1,085.9	387.8	451.7	474.2	-591.9	-617.5	-611.7
S072 Programa de Desarrollo Humano Oportunidades	10,653.4	11,011.9	15,482.2	10,712.5	11,074.3	15,547.4	59.1	62.4	65.2
S117 Programa de Vivienda Rural	231.6	347.1	371.7	227.5	343.1	367.7	-4.0	-4.0	-4.0

**CUADRO 2**  
**CALENDARIO DE PRESUPUESTO AUTORIZADO, 2012**  
Cifras acumuladas en millones de pesos

Ramo / Entidad / Programa Presupuestario	Aprobado (1)			Autorizado <sup>1/L</sup> (2)			Diferencias (3)=(2-1)		
	Enero-abril	Enero-mayo	Enero-junio	Enero-abril	Enero-mayo	Enero-junio	Enero-abril	Enero-mayo	Enero-junio
S118 Programa de Apoyo Alimentario	2,007.0	2,083.4	2,456.6	2,112.5	2,174.0	2,550.1	105.5	90.6	93.5
S155 Programa de Apoyo a las Instancias de Mujeres en las Entidades Federativas, Para Implementar y Ejecutar Programas de Prevención de la Violencia Contra las Mujeres	144.4	155.2	156.3	144.1	185.2	186.2	-0.4	30.1	29.9
S174 Programa de estancias infantiles para apoyar a madres trabajadoras	765.1	1,008.1	1,244.6	706.2	1,012.2	1,246.5	-58.9	4.1	1.8
S175 Rescate de espacios públicos	396.4	570.2	716.2	400.4	574.2	720.2	4.0	4.0	4.0
S176 Programa 70 y más	8,086.5	8,215.8	8,313.4	8,023.6	8,375.8	8,654.3	-62.9	159.9	340.9
S213 Programa de apoyo a los avocados en condiciones de pobreza patrimonial para regularizar asentamientos humanos irregulares ( PASPRAH )	46.9	64.7	82.5	47.5	65.3	83.1	0.6	0.6	0.6
S216 Programa para el Desarrollo de Zonas Prioritarias	1,808.4	2,395.6	2,782.7	1,874.6	2,583.0	3,130.5	66.3	187.4	347.8
S237 Programa Prevención de Riesgos en los Asentamientos Humanos	46.2	46.4	46.6	46.6	46.8	47.0	0.4	0.4	0.4
Otros Subsidios	295.8	308.5	310.6	263.7	277.8	281.0	-32.1	-30.7	-29.6
U003 Programa de Modernización de los Registros Públicos de la Propiedad y Catastros	293.7	306.4	308.5	263.3	276.3	278.7	-30.4	-30.1	-29.8
U006 Programa de impulso al desarrollo regional	2.1	2.1	2.1	0.3	1.5	2.3	-1.8	-0.6	0.2
Desempeño de las Funciones	1,713.3	1,964.6	2,181.0	2,058.3	2,201.8	2,410.8	345.0	237.2	229.8
Prestación de Servicios Públicos	74.0	93.4	112.8	74.0	93.4	112.8	0.0	0.0	0.0
E003 Servicios a grupos con necesidades especiales	74.0	93.4	112.8	74.0	93.4	112.8	0.0	0.0	0.0
Provisión de Bienes Públicos	1,195.0	1,281.0	1,341.0	1,356.9	1,356.9	1,406.9	161.9	75.9	65.9
B004 Programa de adquisición de leche nacional a cargo de LICONSA, S. A. de C. V.	1,195.0	1,281.0	1,341.0	1,356.9	1,356.9	1,406.9	161.9	75.9	65.9
Planeación, seguimiento y evaluación de políticas públicas	408.3	533.9	652.7	584.8	697.6	820.1	176.5	163.7	167.4
P001 Definición y conducción de la política de desarrollo urbano y ordenación del territorio	39.4	52.9	63.8	40.2	50.6	61.6	0.8	-2.3	-2.2
P002 Definición y conducción de la política del desarrollo social, el ordenamiento territorial y la vivienda	290.1	391.3	477.5	464.2	554.1	643.0	174.1	162.7	165.6
P003 Actividades orientadas a la evaluación y al monitoreo de los programas sociales	78.8	89.6	111.4	80.4	92.9	115.5	1.5	3.3	4.1
Promoción y fomento	28.1	41.0	53.3	13.6	17.6	23.4	-14.5	-23.4	-29.9
F001 Fomento del desarrollo de las organizaciones de la sociedad civil	28.1	41.0	53.3	13.6	17.6	23.4	-14.5	-23.4	-29.9
Específicos	5.0	11.7	16.7	26.1	32.6	42.9	21.1	20.9	26.2

**CUADRO 2**  
**CALENDARIO DE PRESUPUESTO AUTORIZADO, 2012**  
Cifras acumuladas en millones de pesos

Ramo / Entidad / Programa Presupuestario	Aprobado (1)			Autorizado <sup>1/</sup> (2)			Diferencias (3)=(2-1)		
	Enero-abril	Enero-mayo	Enero-junio	Enero-abril	Enero-mayo	Enero-junio	Enero-abril	Enero-mayo	Enero-junio
R007 Regularización de lotes en asentamientos humanos irregulares en terrenos de origen ejidal, comunal y de propiedad federal	0.0	0.0	0.0	17.1	17.1	17.1	17.1	17.1	17.1
R009 Evaluación y estudios de los programas sociales	2.2	6.9	8.9	1.0	5.7	7.6	-1.2	-1.2	-1.3
R010 Estudios y acciones de planeación del desarrollo urbano	2.8	4.7	7.8	8.0	9.8	18.2	5.2	5.1	10.5
Proyectos de Inversión	2.9	3.7	4.6	2.9	3.7	4.6	0.0	0.0	0.0
K025 Proyectos de inmuebles (oficinas administrativas)	2.9	3.7	4.6	2.9	3.7	4.6	0.0	0.0	0.0
Administrativos y de Apoyo	316.0	425.4	525.9	347.4	445.1	558.7	31.4	19.7	32.8
Apoyo al proceso presupuestario y para mejorar la eficiencia institucional	296.1	397.2	490.3	327.2	416.7	523.1	31.1	19.5	32.9
M001 Actividades de apoyo administrativo	296.1	397.2	490.3	327.2	416.7	523.1	31.1	19.5	32.9
Apoyo a la función pública y al mejoramiento de la gestión	20.0	28.2	35.6	20.2	28.4	35.5	0.2	0.2	-0.1
O001 Actividades de apoyo a la función pública y buen gobierno	17.3	22.8	27.8	17.6	22.9	27.7	0.4	0.2	-0.1
O099 Operación del Servicio Profesional de Carrera en la Administración Pública Federal Centralizada	2.7	5.5	7.8	2.5	5.5	7.8	-0.2	0.0	0.0
<b>21 Turismo</b>	<b>2,867.9</b>	<b>3,270.4</b>	<b>3,656.4</b>	<b>3,192.8</b>	<b>3,620.4</b>	<b>3,924.7</b>	<b>324.9</b>	<b>350.1</b>	<b>268.2</b>
<b>Programas Federales</b>	<b>1,834.7</b>	<b>2,197.8</b>	<b>2,547.6</b>	<b>2,171.6</b>	<b>2,559.9</b>	<b>2,827.9</b>	<b>336.9</b>	<b>362.1</b>	<b>280.2</b>
Subsidios: Sectores Social y Privado o Entidades Federativas y Municipios	800.0	800.0	800.0	739.0	739.8	744.7	-61.0	-60.2	-55.3
Otros Subsidios	800.0	800.0	800.0	739.0	739.8	744.7	-61.0	-60.2	-55.3
U001 Apoyos para el Desarrollo de la Oferta Turística	800.0	800.0	800.0	739.0	739.8	744.7	-61.0	-60.2	-55.3
Desempeño de las Funciones	985.0	1,337.3	1,676.4	1,382.3	1,758.7	2,010.7	397.3	421.4	334.3
Prestación de Servicios Públicos	162.8	193.7	218.9	154.7	185.4	211.8	-8.1	-8.2	-7.0
E005 Servicios de orientación turística y asistencia mecánica	108.9	126.6	140.4	104.6	122.2	137.2	-4.3	-4.4	-3.2
E007 Conservación y mantenimiento a los CIP's a cargo del FONATUR	53.9	67.1	78.5	50.1	63.3	74.7	-3.8	-3.8	-3.8
Planeación, seguimiento y evaluación de políticas públicas	74.3	90.7	107.4	85.3	104.9	125.2	11.0	14.2	17.8
P001 Establecer y conducir la política de turismo	66.4	81.7	96.9	77.9	96.0	114.8	11.5	14.3	17.9
P002 Apoyo a la competitividad de las empresas y prestadores de servicios turísticos	7.9	9.0	10.5	7.4	8.9	10.4	-0.5	-0.1	-0.1
Promoción y fomento	398.5	492.2	629.7	893.9	1,049.7	1,202.8	495.4	557.5	573.1
F001 Promoción de México como Destino Turístico	269.6	341.6	413.8	500.2	634.1	706.1	230.6	292.5	292.3
F002 Desarrollo y mantenimiento de infraestructura para el fomento y promoción de la inversión en el sector turístico	116.9	126.2	175.0	382.9	392.2	467.0	266.0	266.0	292.0
F003 Promoción y desarrollo de programas y proyectos turísticos en las Entidades Federativas	6.6	8.4	23.0	6.5	9.8	14.0	-0.2	1.3	-9.0
F004 Generación de acciones para el desarrollo de productos	5.3	15.9	17.8	4.4	13.6	15.6	-0.9	-2.3	-2.2



**CUADRO 2**  
**CALENDARIO DE PRESUPUESTO AUTORIZADO, 2012**  
Cifras acumuladas en millones de pesos

Ramo / Entidad / Programa Presupuestario	Aprobado (1)			Autorizado <sup>1/L</sup> (2)			Diferencias (3)=(2-1)		
	Enero-abril	Enero-mayo	Enero-junio	Enero-abril	Enero-mayo	Enero-junio	Enero-abril	Enero-mayo	Enero-junio
Regulación y supervisión	4.5	5.7	7.8	4.0	5.2	7.4	-0.5	-0.5	-0.5
G001 Regulación y supervisión de empresas del Sector Turismo	4.5	5.7	7.8	4.0	5.2	7.4	-0.5	-0.5	-0.5
Específicos	7.5	7.6	7.7	7.5	7.5	7.5	0.0	-0.1	-0.1
R001 Programa de cuotas a organismos internacionales que promueven el turismo	4.0	4.1	4.2	4.0	4.0	4.0	0.0	-0.1	-0.1
R002 Aportaciones al Fideicomiso denominado "Fondo Sectorial para la Investigación, el desarrollo y la Innovación Tecnológica en Turismo"	3.5	3.5	3.5	3.5	3.5	3.5	0.0	0.0	0.0
Proyectos de Inversión	337.5	547.5	705.0	236.9	406.0	456.0	-100.5	-141.5	-249.0
K021 Proyectos de infraestructura de turismo	184.5	349.7	465.5	125.6	220.8	232.8	-58.9	-128.9	-232.7
K026 Otros Proyectos	64.8	85.9	103.0	45.9	87.8	103.8	-18.9	1.9	0.8
K027 Mantenimiento de Infraestructura	88.2	111.9	136.5	62.6	89.5	104.2	-25.6	-22.4	-32.4
K043 Otros Programas de Inversión	0.0	0.0	0.0	2.9	7.9	15.3	2.9	7.9	15.3
Administrativos y de Apoyo	49.7	60.5	71.2	50.3	61.3	72.5	0.7	0.8	1.3
Apoyo al proceso presupuestario y para mejorar la eficiencia institucional	40.6	49.2	56.9	41.8	50.6	58.8	1.2	1.4	1.9
M001 Actividades de apoyo administrativo	40.6	49.2	56.9	41.8	50.6	58.8	1.2	1.4	1.9
Apoyo a la función pública y al mejoramiento de la gestión	9.1	11.3	14.3	8.5	10.7	13.7	-0.5	-0.6	-0.6
O001 Actividades de apoyo a la función pública y buen gobierno	8.9	11.0	13.1	8.5	10.7	12.8	-0.4	-0.3	-0.3
O099 Operación del Servicio Profesional de Carrera en la Administración Pública Federal Centralizada	0.2	0.3	1.3	0.0	0.0	0.9	-0.2	-0.3	-0.4
Programas Gasto Federalizado	1,033.2	1,072.6	1,108.8	1,021.2	1,060.6	1,096.8	-12.0	-12.0	-12.0
Gasto Federalizado	1,033.2	1,072.6	1,108.8	1,021.2	1,060.6	1,096.8	-12.0	-12.0	-12.0
Gasto Federalizado	1,033.2	1,072.6	1,108.8	1,021.2	1,060.6	1,096.8	-12.0	-12.0	-12.0
I002 Promoción y desarrollo de programas y proyectos turísticos de las Entidades Federativas	1,000.1	1,000.1	1,000.1	1,000.1	1,000.1	1,000.1	0.0	0.0	0.0
I003 Ecoturismo y Turismo Rural	33.1	72.5	108.8	21.1	60.5	96.8	-12.0	-12.0	-12.0
<b>27 Función Pública</b>	<b>430.9</b>	<b>577.8</b>	<b>712.7</b>	<b>434.2</b>	<b>576.3</b>	<b>709.8</b>	<b>3.3</b>	<b>-1.5</b>	<b>-2.9</b>
<b>Programas Federales</b>	<b>430.9</b>	<b>577.8</b>	<b>712.7</b>	<b>434.2</b>	<b>576.3</b>	<b>709.8</b>	<b>3.3</b>	<b>-1.5</b>	<b>-2.9</b>
Desempeño de las Funciones	32.2	65.3	81.7	17.7	49.4	64.5	-14.5	-15.9	-17.3
Proyectos de Inversión	32.2	65.3	81.7	17.7	49.4	64.5	-14.5	-15.9	-17.3
K024 Otros proyectos de infraestructura gubernamental	32.2	65.3	81.7	12.3	38.7	46.4	-19.8	-26.6	-35.3
K027 Mantenimiento de Infraestructura	0.0	0.0	0.0	5.4	10.7	18.1	5.4	10.7	18.1
Administrativos y de Apoyo	398.7	512.6	631.0	416.5	526.9	645.3	17.8	14.3	14.3
Apoyo al proceso presupuestario y para mejorar la eficiencia institucional	35.0	45.2	55.1	36.3	45.8	56.8	1.4	0.6	1.8
M001 Actividades de apoyo administrativo	35.0	45.2	55.1	36.3	45.8	56.8	1.4	0.6	1.8
Apoyo a la función pública y al mejoramiento de la gestión	363.8	467.3	575.9	380.2	481.1	588.5	16.4	13.8	12.6
O001 Actividades de apoyo a la función pública y buen gobierno	15.2	18.9	22.6	12.7	16.0	19.9	-2.5	-2.9	-2.8

**CUADRO 2**  
**CALENDARIO DE PRESUPUESTO AUTORIZADO, 2012**  
Cifras acumuladas en millones de pesos

Ramo / Entidad / Programa Presupuestario	Aprobado (1)			Autorizado <sup>1/L</sup> (2)			Diferencias (3)=(2-1)		
	Enero-abril	Enero-mayo	Enero-junio	Enero-abril	Enero-mayo	Enero-junio	Enero-abril	Enero-mayo	Enero-junio
0002 Ampliación de la cobertura, impacto y efecto preventivo de la fiscalización a la gestión pública	101.3	128.5	152.1	101.2	126.9	151.2	-0.2	-1.6	-0.9
0003 Integración de las estructuras profesionales del gobierno	18.7	22.9	28.6	19.6	24.7	29.6	0.9	1.8	1.0
0005 Mejora de la gestión y regulación de los procesos, trámites y servicios de la Administración Pública Federal	91.1	124.8	165.1	85.9	118.3	160.3	-5.2	-6.6	-4.9
0006 Inhibición y sanción de las prácticas de corrupción	69.9	89.9	111.9	63.4	81.5	98.7	-6.5	-8.4	-13.2
0007 Optimización en el uso, control y aprovechamiento de los inmuebles federales, así como la valuación de bienes nacionales	34.9	44.4	52.9	59.4	70.3	80.2	24.5	25.9	27.3
0008 Promoción de la cultura de la legalidad y el aprecio por la rendición de cuentas	32.3	37.6	42.4	37.7	43.2	48.4	5.4	5.6	6.0
0099 Operación del Servicio Profesional de Carrera en la Administración Pública Federal Centralizada	0.3	0.3	0.3	0.3	0.3	0.3	0.0	0.0	0.0
<b>31 Tribunales Agrarios</b>	<b>309.0</b>	<b>426.8</b>	<b>510.0</b>	<b>301.0</b>	<b>416.9</b>	<b>500.1</b>	<b>-8.1</b>	<b>-9.9</b>	<b>-9.9</b>
<b>Programas Federales</b>	<b>309.0</b>	<b>426.8</b>	<b>510.0</b>	<b>301.0</b>	<b>416.9</b>	<b>500.1</b>	<b>-8.1</b>	<b>-9.9</b>	<b>-9.9</b>
Desempeño de las Funciones	281.1	393.3	467.0	270.6	379.8	452.4	-10.6	-13.5	-14.6
Prestación de Servicios Públicos	281.1	393.3	467.0	270.6	379.8	452.4	-10.6	-13.5	-14.6
E001 Resolución de asuntos relativos a conflictos y controversias por la posesión y usufructo de la tierra	204.3	297.9	353.9	196.6	284.9	339.9	-7.7	-13.0	-14.0
E002 Resolución de juicios agrarios dotatorios de tierras y los recursos de revisión	76.8	95.4	113.1	74.0	94.9	112.5	-2.9	-0.6	-0.6
Administrativos y de Apoyo	27.9	33.6	43.0	30.4	37.1	47.7	2.5	3.6	4.7
Apoyo al proceso presupuestario y para mejorar la eficiencia institucional	27.2	32.7	42.0	29.8	36.4	46.8	2.6	3.7	4.8
M001 Actividades de apoyo administrativo	27.2	32.7	42.0	29.8	36.4	46.8	2.6	3.7	4.8
Apoyo a la función pública y al mejoramiento de la gestión	0.7	0.8	1.0	0.6	0.8	0.9	-0.1	-0.1	-0.1
0001 Actividades de apoyo a la función pública y buen gobierno	0.7	0.8	1.0	0.6	0.8	0.9	-0.1	-0.1	-0.1
<b>36 Seguridad Pública</b>	<b>8,389.2</b>	<b>10,513.3</b>	<b>12,572.3</b>	<b>8,389.2</b>	<b>12,048.6</b>	<b>16,864.7</b>	<b>0.0</b>	<b>1,535.3</b>	<b>4,292.5</b>
<b>Programas Federales</b>	<b>8,389.2</b>	<b>10,513.3</b>	<b>12,572.3</b>	<b>8,389.2</b>	<b>12,048.6</b>	<b>16,864.7</b>	<b>0.0</b>	<b>1,535.3</b>	<b>4,292.5</b>
Desempeño de las Funciones	7,855.6	9,846.6	11,773.9	7,880.8	11,410.2	16,048.7	25.2	1,563.6	4,274.8
Prestación de Servicios Públicos	6,901.6	8,593.1	10,188.8	7,097.4	9,777.1	13,006.2	195.7	1,184.0	2,817.4
E001 Desarrollo de instrumentos para la prevención del delito	406.3	513.6	612.9	502.3	636.7	778.4	96.0	123.0	165.5
E002 Fomento de la cultura de la participación ciudadana en la prevención del delito y el respeto a los derechos humanos	49.6	61.8	74.1	32.6	40.2	50.4	-17.0	-21.6	-23.8
E003 Implementación de operativos para la prevención y disuasión del delito	5,533.0	6,782.1	7,936.1	5,380.8	7,560.2	9,482.8	-152.2	778.1	1,546.7

**CUADRO 2**  
**CALENDARIO DE PRESUPUESTO AUTORIZADO, 2012**  
Cifras acumuladas en millones de pesos

Ramo / Entidad / Programa Presupuestario	Aprobado (1)			Autorizado <sup>1/</sup> (2)			Diferencias (3)=(2-1)		
	Enero-abril	Enero-mayo	Enero-junio	Enero-abril	Enero-mayo	Enero-junio	Enero-abril	Enero-mayo	Enero-junio
E004 Administración del sistema federal penitenciario	908.2	1,230.1	1,559.1	1,181.7	1,539.9	2,694.5	273.4	309.8	1,135.4
E007 Fomento de la cultura de la participación ciudadana en la prevención del delito en el marco de la Equidad y Género (Cumplimiento a la LGAMVLV)	4.4	5.4	6.6	0.0	0.1	0.1	-4.4	-5.4	-6.5
Específicos	430.0	548.4	673.7	163.7	253.2	383.9	-266.4	-295.2	-289.9
R003 Plataforma México	245.7	302.7	366.6	114.3	160.9	249.1	-131.4	-141.8	-117.5
R006 Pago de cuota alimenticia por internos del fuero federal en custodia de los Gobiernos Estatales	184.3	245.7	307.2	49.3	92.3	134.8	-135.0	-153.4	-172.4
Proyectos de Inversión	523.9	705.1	911.4	619.7	1,379.9	2,658.6	95.8	674.8	1,747.2
K023 Proyectos de infraestructura gubernamental de seguridad pública	523.9	705.1	911.4	619.7	1,379.7	2,657.6	95.8	674.6	1,746.2
K027 Mantenimiento de Infraestructura	0.0	0.0	0.0	0.0	0.2	1.0	0.0	0.2	1.0
Administrativos y de Apoyo	533.6	666.8	798.3	508.4	638.5	816.0	-25.2	-28.3	17.7
Apoyo al proceso presupuestario y para mejorar la eficiencia institucional	511.4	638.9	765.1	488.8	614.4	784.2	-22.6	-24.5	19.1
M001 Actividades de apoyo administrativo	511.4	638.9	765.1	488.8	614.4	784.2	-22.6	-24.5	19.1
Apoyo a la función pública y al mejoramiento de la gestión	22.2	27.9	33.2	19.7	24.0	31.8	-2.6	-3.8	-1.4
O001 Actividades de apoyo a la función pública y buen gobierno	22.2	27.9	33.2	19.7	24.0	31.8	-2.6	-3.8	-1.4
<b>37 Consejería Jurídica del Ejecutivo Federal</b>	<b>33.8</b>	<b>41.8</b>	<b>48.9</b>	<b>35.6</b>	<b>43.6</b>	<b>50.6</b>	<b>1.8</b>	<b>1.8</b>	<b>1.7</b>
<b>Programas Federales</b>	<b>33.8</b>	<b>41.8</b>	<b>48.9</b>	<b>35.6</b>	<b>43.6</b>	<b>50.6</b>	<b>1.8</b>	<b>1.8</b>	<b>1.7</b>
Desempeño de las Funciones	24.4	30.2	35.2	25.5	31.3	36.4	1.1	1.1	1.2
Planeación, seguimiento y evaluación de políticas públicas	24.4	30.2	35.2	25.5	31.3	36.4	1.1	1.1	1.2
P001 Asesoramiento en materia jurídica al Presidente de la República y al Gobierno Federal	24.4	30.2	35.2	25.5	31.3	36.4	1.1	1.1	1.2
Administrativos y de Apoyo	9.4	11.7	13.7	10.1	12.3	14.2	0.7	0.7	0.5
Apoyo al proceso presupuestario y para mejorar la eficiencia institucional	7.6	9.4	11.1	7.9	9.7	11.3	0.3	0.3	0.1
M001 Actividades de apoyo administrativo	7.6	9.4	11.1	7.9	9.7	11.3	0.3	0.3	0.1
Apoyo a la función pública y al mejoramiento de la gestión	1.8	2.2	2.5	2.2	2.6	2.9	0.4	0.4	0.4
O001 Actividades de apoyo a la función pública y buen gobierno	1.8	2.2	2.5	2.2	2.6	2.9	0.4	0.4	0.4
<b>38 Consejo Nacional de Ciencia y Tecnología</b>	<b>10,826.0</b>	<b>12,926.6</b>	<b>14,648.6</b>	<b>7,840.5</b>	<b>9,940.1</b>	<b>11,669.7</b>	<b>-2,985.4</b>	<b>-2,986.5</b>	<b>-2,978.9</b>
<b>Programas Federales</b>	<b>10,826.0</b>	<b>12,926.6</b>	<b>14,648.6</b>	<b>7,840.5</b>	<b>9,940.1</b>	<b>11,669.7</b>	<b>-2,985.4</b>	<b>-2,986.5</b>	<b>-2,978.9</b>
Subsidios: Sectores Social y Privado o Entidades Federativas y Municipios	4,898.6	6,418.0	7,592.0	4,913.5	6,432.9	7,606.8	14.9	14.8	14.8
Sujetos a Reglas de Operación	3,712.9	4,593.4	5,356.5	3,727.9	4,608.4	5,371.5	15.0	15.0	15.0
S190 Becas de posgrado y otras modalidades de apoyo a la calidad	2,257.8	2,707.2	3,177.4	2,257.8	2,707.2	3,177.4	0.0	0.0	0.0
S191 Sistema Nacional de Investigadores	963.3	1,204.2	1,445.0	963.3	1,204.2	1,445.0	0.0	0.0	0.0
S192 Fortalecimiento a nivel sectorial de las capacidades científicas, tecnológicas y de innovación	400.0	400.0	400.0	415.0	415.0	415.0	15.0	15.0	15.0

**CUADRO 2**  
**CALENDARIO DE PRESUPUESTO AUTORIZADO, 2012**  
Cifras acumuladas en millones de pesos

Ramo / Entidad / Programa Presupuestario	Aprobado (1)			Autorizado <sup>1/</sup> (2)			Diferencias (3)=(2-1)		
	Enero-abril	Enero-mayo	Enero-junio	Enero-abril	Enero-mayo	Enero-junio	Enero-abril	Enero-mayo	Enero-junio
S225 Fortalecimiento en las Entidades Federativas de las capacidades científicas, tecnológicas y de innovación	91.7	152.0	204.1	91.7	152.0	204.1	0.0	0.0	0.0
S236 Apoyo al Fortalecimiento y Desarrollo de la Infraestructura Científica y Tecnológica	0.0	130.0	130.0	0.0	130.0	130.0	0.0	0.0	0.0
Otros Subsidios	1,185.8	1,824.6	2,235.6	1,185.7	1,824.5	2,235.4	-0.1	-0.1	-0.2
U001 Apoyos para estudios e investigaciones	43.8	55.1	63.6	43.7	55.0	63.4	-0.1	-0.1	-0.2
U002 Apoyo a la consolidación Institucional	117.0	129.5	172.0	117.0	129.5	172.0	0.0	0.0	0.0
U003 Innovación tecnológica para negocios de alto valor agregado, tecnologías precursoras y competitividad de las empresas	1,025.0	1,640.0	2,000.0	1,025.0	1,640.0	2,000.0	0.0	0.0	0.0
Desempeño de las Funciones	5,791.3	6,339.5	6,850.9	2,791.0	3,338.0	3,857.6	-3,000.3	-3,001.4	-2,993.3
Prestación de Servicios Públicos	1,282.2	1,584.1	1,925.6	1,281.9	1,581.9	1,930.3	-0.3	-2.2	4.7
E001 Realización de investigación científica y elaboración de publicaciones	1,028.6	1,271.2	1,548.7	1,028.0	1,268.7	1,545.6	-0.6	-2.4	-3.1
E002 Desarrollo tecnológico e innovación y elaboración de publicaciones	253.6	312.9	376.9	253.9	313.2	384.7	0.2	0.2	7.8
Planeación, seguimiento y evaluación de políticas públicas	143.8	182.8	224.9	143.8	182.8	225.4	0.0	0.0	0.6
P001 Planeación, formulación, diseño, implementación y evaluación de políticas públicas	143.8	182.8	224.9	143.8	182.8	225.4	0.0	0.0	0.6
Promoción y fomento	1,267.6	1,473.6	1,600.1	1,267.6	1,473.6	1,600.1	0.0	0.0	0.0
F001 Fomento regional para el desarrollo científico, tecnológico y de innovación	100.0	100.0	100.0	100.0	100.0	100.0	0.0	0.0	0.0
F002 Apoyos institucionales para actividades científicas, tecnológicas y de innovación	1,167.6	1,373.6	1,500.1	1,167.6	1,373.6	1,500.1	0.0	0.0	0.0
Específicos	3,000.0	3,000.0	3,000.0	0.0	0.0	0.0	-3,000.0	-3,000.0	-3,000.0
R001 Programa para Reducir la Brecha Digital	3,000.0	3,000.0	3,000.0	0.0	0.0	0.0	-3,000.0	-3,000.0	-3,000.0
Proyectos de Inversión	97.7	99.0	100.2	97.7	99.7	101.7	0.0	0.8	1.5
K010 Proyectos de infraestructura social de ciencia y tecnología	97.1	97.9	98.6	97.1	98.6	100.1	0.0	0.8	1.5
K027 Mantenimiento de Infraestructura	0.6	1.1	1.6	0.6	1.1	1.6	0.0	0.0	0.0
Administrativos y de Apoyo	136.0	169.1	205.7	136.0	169.2	205.3	0.0	0.1	-0.5
Apoyo al proceso presupuestario y para mejorar la eficiencia institucional	117.2	145.5	176.7	117.2	145.6	176.2	0.0	0.1	-0.5
M001 Actividades de apoyo administrativo	117.2	145.5	176.7	117.2	145.6	176.2	0.0	0.1	-0.5
Apoyo a la función pública y al mejoramiento de la gestión	18.8	23.6	29.0	18.8	23.6	29.0	0.0	0.0	0.0
O001 Actividades de apoyo a la función pública y buen gobierno	18.8	23.6	29.0	18.8	23.6	29.0	0.0	0.0	0.0
<b>Ramos Generales</b>	<b>362,576.5</b>	<b>438,405.5</b>	<b>518,834.3</b>	<b>369,752.8</b>	<b>452,794.7</b>	<b>539,382.2</b>	<b>7,176.3</b>	<b>14,389.3</b>	<b>20,548.0</b>
<b>19 Aportaciones a Seguridad Social</b>	<b>149,315.0</b>	<b>179,436.2</b>	<b>215,227.3</b>	<b>151,379.2</b>	<b>182,298.4</b>	<b>218,829.7</b>	<b>2,064.2</b>	<b>2,862.2</b>	<b>3,602.5</b>
Programas Federales	149,315.0	179,436.2	215,227.3	151,379.2	182,298.4	218,829.7	2,064.2	2,862.2	3,602.5
Subsidios: Sectores Social y Privado o Entidades Federativas y Municipios	2,402.3	3,027.1	3,591.6	2,402.3	3,027.1	3,591.6	0.0	0.0	0.0
Sujetos a Reglas de Operación	2,402.3	3,027.1	3,591.6	2,402.3	3,027.1	3,591.6	0.0	0.0	0.0

**CUADRO 2**  
**CALENDARIO DE PRESUPUESTO AUTORIZADO, 2012**  
Cifras acumuladas en millones de pesos

Ramo / Entidad / Programa Presupuestario	Aprobado (1)			Autorizado <sup>1/</sup> (2)			Diferencias (3)=(2-1)		
	Enero-abril	Enero-mayo	Enero-junio	Enero-abril	Enero-mayo	Enero-junio	Enero-abril	Enero-mayo	Enero-junio
S038 Programa IMSS-Oportunidades	2,402.3	3,027.1	3,591.6	2,402.3	3,027.1	3,591.6	0.0	0.0	0.0
Otros Subsidios	0.0	0.0	0.0	0.0	0.0	0.0	0.0	0.0	0.0
U001 Seguridad Social Cañeros	0.0	0.0	0.0	0.0	0.0	0.0	0.0	0.0	0.0
Desempeño de las Funciones	6,233.6	7,773.3	9,313.0	6,161.8	7,730.5	9,270.1	-71.8	-42.8	-42.8
Específicos	6,233.6	7,773.3	9,313.0	6,161.8	7,730.5	9,270.1	-71.8	-42.8	-42.8
R010 Pagas de Defunción y Ayuda para Gastos de Sepelio	24.0	30.0	36.0	24.0	30.0	36.0	0.0	0.0	0.0
R013 Compensaciones de Carácter Militar con Pago único	72.0	90.0	108.0	72.0	119.0	137.0	0.0	29.0	29.0
R015 Apoyo a jubilados del IMSS e ISSSTE	75.0	75.0	75.0	3.2	3.2	3.2	-71.8	-71.8	-71.8
R018 Apoyo para cubrir el gasto de operación del ISSSTE	6,062.6	7,578.3	9,094.0	6,062.6	7,578.3	9,094.0	0.0	0.0	0.0
R023 Adeudos con el IMSS e ISSSTE	0.0	0.0	0.0	0.0	0.0	0.0	0.0	0.0	0.0
Obligaciones de Gobierno Federal	140,679.0	168,635.8	202,322.7	142,815.0	171,540.9	205,968.0	2,136.0	2,905.0	3,645.3
Pensiones y jubilaciones	116,021.9	137,757.0	165,207.9	118,157.9	140,662.0	168,853.1	2,136.0	2,905.0	3,645.3
J006 Apoyo para cubrir el déficit de la nómina de pensiones del ISSSTE	48,133.0	56,908.6	67,072.8	48,133.0	56,908.6	67,072.8	0.0	0.0	0.0
J007 Pensiones de Trato Especial	7.0	8.5	10.0	7.0	8.5	10.0	0.0	0.0	0.0
J008 Pensiones y Jubilaciones en curso de Pago	47,771.0	57,463.0	67,956.0	49,773.4	60,234.4	71,214.1	2,002.4	2,771.4	3,258.1
J009 Pensiones Civiles Militares y de Gracia	3,252.1	4,065.2	4,878.2	3,252.1	4,065.2	5,131.8	0.0	0.0	253.6
J011 Aportaciones Estatutarias al Seguro de Retiro, Cesantía en Edad Avanzada y Vejez	1,240.0	1,260.0	1,850.0	1,240.0	1,260.0	1,850.0	0.0	0.0	0.0
J012 Cuota Social al Seguro de Retiro, Cesantía en Edad Avanzada y Vejez	7,550.0	7,700.0	11,400.0	7,550.0	7,700.0	11,400.0	0.0	0.0	0.0
J014 Apoyo Económico a Viudas de Veteranos de la Revolución Mexicana	0.0	0.0	0.4	0.0	0.0	0.4	0.0	0.0	0.0
J017 Fondo de Reserva para el Retiro IMSS	0.0	0.0	0.0	500.0	500.0	500.0	500.0	500.0	500.0
J021 Pensión Mínima Garantizada IMSS	1,143.0	1,376.0	1,587.0	776.6	1,009.6	1,220.6	-366.4	-366.4	-366.4
J022 Cuota Social Seguro de Retiro ISSSTE	480.0	515.0	705.0	480.0	515.0	705.0	0.0	0.0	0.0
J025 Previsiones para las pensiones en curso de pago de los extrabajadores de Luz y Fuerza del Centro	5,519.3	7,312.8	8,379.6	5,519.3	7,312.8	8,379.6	0.0	0.0	0.0
J026 Previsiones para el Pago de las Pensiones de los Jubilados de Ferrocarriles Nacionales de México	926.4	1,147.9	1,368.9	926.4	1,147.9	1,368.9	0.0	0.0	0.0
Aportaciones a la seguridad social	24,657.1	30,878.8	37,114.9	24,657.1	30,878.8	37,114.9	0.0	0.0	0.0
T001 Seguro de Enfermedad y Maternidad	18,504.5	23,130.7	27,756.8	18,504.5	23,130.7	27,756.8	0.0	0.0	0.0
T002 Seguro de Invalidez y Vida	597.3	746.6	895.9	597.3	746.6	895.9	0.0	0.0	0.0
T003 Seguro de Salud para la Familia	295.8	369.8	443.7	295.8	369.8	443.7	0.0	0.0	0.0
T005 11% de Haberes y Haberes de Retiro	1,141.0	1,465.7	1,802.9	1,141.0	1,465.7	1,802.9	0.0	0.0	0.0
T006 Cuota Social Seguro de Salud ISSSTE	4,118.6	5,166.1	6,215.5	4,118.6	5,166.1	6,215.5	0.0	0.0	0.0
<b>23 Provisiones Salariales y Económicas</b>	<b>30,241.8</b>	<b>33,634.0</b>	<b>37,026.3</b>	<b>33,060.5</b>	<b>41,911.3</b>	<b>43,767.4</b>	<b>2,818.7</b>	<b>8,277.3</b>	<b>6,741.1</b>
<b>Programas Federales</b>	<b>30,241.8</b>	<b>33,634.0</b>	<b>37,026.3</b>	<b>33,060.5</b>	<b>41,911.3</b>	<b>43,767.4</b>	<b>2,818.7</b>	<b>8,277.3</b>	<b>6,741.1</b>
Subsidios: Sectores Social y Privado o Entidades Federativas y Municipios	10,576.3	12,675.1	14,773.9	9,528.7	11,047.3	12,441.7	-1,047.5	-1,627.8	-2,332.2

**CUADRO 2**  
**CALENDARIO DE PRESUPUESTO AUTORIZADO, 2012**  
Cifras acumuladas en millones de pesos

Ramo / Entidad / Programa Presupuestario	Aprobado (1)			Autorizado <sup>1/L</sup> (2)			Diferencias (3)=(2-1)		
	Enero-abril	Enero-mayo	Enero-junio	Enero-abril	Enero-mayo	Enero-junio	Enero-abril	Enero-mayo	Enero-junio
Otros Subsidios	10,576.3	12,675.1	14,773.9	9,528.7	11,047.3	12,441.7	-1,047.5	-1,627.8	-2,332.2
U019 Fondo Regional - Chiapas, Guerrero y Oaxaca	1,939.5	2,424.4	2,909.3	1,840.4	1,840.4	1,840.4	-99.1	-584.0	-1,068.9
U020 Fondo Regional - Siete Estados Restantes	1,282.0	1,602.5	1,923.0	635.5	635.5	635.5	-646.5	-967.0	-1,287.5
U022 Programas Regionales	426.3	532.9	639.5	500.0	860.0	1,118.1	73.7	327.1	478.6
U023 Fondo de Apoyo para el Desarrollo Rural Sustentable	100.0	125.0	150.0	0.0	0.0	0.0	-100.0	-125.0	-150.0
U024 Fondo de Modernización de los Municipios	100.0	125.0	150.0	0.0	0.0	0.0	-100.0	-125.0	-150.0
U027 Acceso al Polígono Industrial Celaya	30.0	37.5	45.0	0.0	0.0	0.0	-30.0	-37.5	-45.0
U028 Parque Temático Culiacán	30.0	37.5	45.0	0.0	0.0	0.0	-30.0	-37.5	-45.0
U029 Centro de Convenciones de Tijuana	30.0	37.5	45.0	0.0	0.0	90.0	-30.0	-37.5	45.0
U030 Centro de Convenciones Baja California Sur	30.0	37.5	45.0	90.0	90.0	90.0	60.0	52.5	45.0
U031 Equipamiento Hospital Niño Morelense	13.3	16.7	20.0	0.0	0.0	0.0	-13.3	-16.7	-20.0
U032 Limpieza de la cuenca del Río Apatlaco	16.7	20.8	25.0	0.0	0.0	0.0	-16.7	-20.8	-25.0
U033 Fondo de Apoyo a Migrantes	100.0	125.0	150.0	62.7	71.0	88.4	-37.3	-54.0	-61.6
U034 Recuperación de la imagen urbana, complejo cívico-histórico de los Fuertes de Loreto y Guadalupe	30.0	37.5	45.0	90.0	90.0	90.0	60.0	52.5	45.0
U035 Periférico Gómez Morín Tramos 4 y 5 Tonalá, Jalisco	30.0	37.5	45.0	90.0	90.0	90.0	60.0	52.5	45.0
U036 Construcción Presa Pilares - Álamos, Sonora	30.0	37.5	45.0	0.0	0.0	90.0	-30.0	-37.5	45.0
U037 Programa para la fiscalización del gasto federalizado	124.2	155.3	186.3	0.0	75.2	90.2	-124.2	-80.1	-96.1
U038 Pavimentación en Municipio Libre de Lomas del Mármol Puebla, Puebla	30.0	37.5	45.0	0.0	0.0	0.0	-30.0	-37.5	-45.0
U039 Puente Vehicular Hacienda Arriba, León Guanajuato	4.7	5.8	7.0	0.0	0.0	0.0	-4.7	-5.8	-7.0
U040 Infraestructura urbana para los Juegos Centroamericanos y del Caribe (Veracruz 2014)	50.0	62.5	75.0	0.0	0.0	0.0	-50.0	-62.5	-75.0
U041 Apoyo a infraestructura para el Puerto de Veracruz	75.0	93.8	112.5	0.0	0.0	0.0	-75.0	-93.8	-112.5
U042 Reencarpetamiento y embellecimiento de Isla Mujeres	8.3	10.4	12.5	0.0	0.0	0.0	-8.3	-10.4	-12.5
U043 Proyectos de Infraestructura de Agua de Guerrero	33.3	41.7	50.0	0.0	0.0	100.0	-33.3	-41.7	50.0
U044 Infraestructura en Demarcaciones Territoriales del Distrito Federal	33.3	41.7	50.0	0.0	0.0	100.0	-33.3	-41.7	50.0
U045 Proyecto de Cámaras de Seguridad Pública en el Distrito Federal	83.3	104.2	125.0	0.0	0.0	0.0	-83.3	-104.2	-125.0

**CUADRO 2**  
**CALENDARIO DE PRESUPUESTO AUTORIZADO, 2012**  
Cifras acumuladas en millones de pesos

Ramo / Entidad / Programa Presupuestario	Aprobado (1)			Autorizado <sup>1/</sup> (2)			Diferencias (3)=(2-1)		
	Enero-abril	Enero-mayo	Enero-junio	Enero-abril	Enero-mayo	Enero-junio	Enero-abril	Enero-mayo	Enero-junio
U046 Proyecto del Penal Estatal de Mina, para reos del fuero común, en el municipio de Mina, Nuevo León	110.0	137.5	165.0	330.0	330.0	330.0	220.0	192.5	165.0
U047 Sistemas de radio comunicación y televigilancia para el combate a la delincuencia, Quintana Roo	6.3	7.9	9.5	0.0	0.0	0.0	-6.3	-7.9	-9.5
U048 Construcción de un centro de justicia para mujeres en el distrito judicial de Torreón	6.7	8.3	10.0	0.0	0.0	0.0	-6.7	-8.3	-10.0
U049 Apoyo para la construcción de centros de Evaluación de confianza en el Estado de México	160.6	200.7	240.9	481.7	481.7	481.7	321.1	281.0	240.8
U050 Proyecto de capacitación de valuadores de polígrafos para Centros de Evaluación de Confianza en el Estado de México	10.0	12.5	15.0	0.0	0.0	0.0	-10.0	-12.5	-15.0
U051 Proyecto Ejecutivo Hidroecológico en la Zona de Atlixco, Puebla	16.7	20.8	25.0	0.0	50.0	50.0	-16.7	29.2	25.0
U052 Proyectos para el Desarrollo Regional de la Zona Henequenera del Sureste (Yucatán)	50.0	62.5	75.0	0.0	150.0	150.0	-50.0	87.5	75.0
U053 Infraestructura y equipamiento del Centro de Rehabilitación y Educación Especial de Gómez Palacio, Durango	13.3	16.7	20.0	0.0	40.0	40.0	-13.3	23.3	20.0
U054 Proyecto de Estación de Bomberos en el Municipio de Chiconcuac, Estado de México	3.0	3.8	4.5	9.0	9.0	9.0	6.0	5.3	4.5
U055 Proyecto de Construcción del Palacio Municipal de Bacalar, Quintana Roo	7.0	8.8	10.5	0.0	0.0	0.0	-7.0	-8.8	-10.5
U057 Fondos Metropolitanos	2,272.3	3,029.8	3,787.2	2,705.4	3,460.7	4,083.1	433.0	431.0	295.9
U058 Fondo de pavimentación, espacios deportivos, alumbrado público y rehabilitación de infraestructura educativa para municipios y demarcaciones territoriales	2,980.2	2,980.2	2,980.2	2,621.1	2,621.1	2,646.0	-359.1	-359.1	-334.2
U059 Fondo Frontera Sur (Veracruz)	66.7	83.3	100.0	0.0	0.0	0.0	-66.7	-83.3	-100.0
U075 Fondo para la Accesibilidad en el Transporte Público para las Personas con discapacidad	125.0	166.7	208.3	73.0	152.7	229.3	-52.0	-14.0	21.0
U080 Espacios deportivos para estados y municipios	16.7	20.8	25.0	0.0	0.0	0.0	-16.7	-20.8	-25.0
U081 Espacios deportivos para estados y municipios (Sonora)	101.8	127.2	152.7	0.0	0.0	0.0	-101.8	-127.2	-152.7
Desempeño de las Funciones Específicas	14,266.0	15,533.6	16,801.1	5,036.4	5,338.0	5,799.7	-9,229.6	-10,195.5	-11,001.4
	14,266.0	15,533.6	16,801.1	5,036.4	5,338.0	5,799.7	-9,229.6	-10,195.5	-11,001.4

**CUADRO 2**  
**CALENDARIO DE PRESUPUESTO AUTORIZADO, 2012**  
Cifras acumuladas en millones de pesos

Ramo / Entidad / Programa Presupuestario	Aprobado (1)			Autorizado <sup>1/</sup> (2)			Diferencias (3)=(2-1)		
	Enero-abril	Enero-mayo	Enero-junio	Enero-abril	Enero-mayo	Enero-junio	Enero-abril	Enero-mayo	Enero-junio
R001 Situaciones laborales supervenientes	2,619.8	3,274.8	3,929.7	0.0	0.0	0.0	-2,619.8	-3,274.8	-3,929.7
R003 Seguridad y Logística	293.3	366.6	439.9	0.0	0.0	0.0	-293.3	-366.6	-439.9
R004 Fondo de Ahorro Capitalizable (FONAC)	0.0	0.0	0.0	531.8	682.1	832.0	531.8	682.1	832.0
R005 Presupuesto Basado en Resultados-Sistema de Evaluación del Desempeño	193.2	241.5	289.8	7.5	12.5	15.0	-185.7	-229.0	-274.8
R007 Comisiones y pago a CECOBAN	26.9	33.6	40.3	0.0	0.0	0.0	-26.9	-33.6	-40.3
R010 Derecho para Fondo de Investigación en Materia de Energía	1,830.4	1,830.4	1,830.4	0.0	0.0	0.0	-1,830.4	-1,830.4	-1,830.4
R011 Derecho para la fiscalización petrolera	15.5	15.5	15.5	0.0	0.0	0.0	-15.5	-15.5	-15.5
R013 Medidas de Racionalidad y Austeridad Servicios Personales (Seguridad Social)	0.0	0.0	0.0	0.0	0.0	0.0	0.0	0.0	0.0
R019 Concentración de Recursos por Conversión de Plazas	0.0	0.0	0.0	0.0	0.0	0.0	0.0	0.0	0.0
R031 Regularizaciones contables y compensadas (Ingresos Excedentes)	0.0	0.0	0.0	0.0	0.0	0.0	0.0	0.0	0.0
R032 Reasignaciones Presupuestarias entre Dependencias y Entidades	0.0	0.0	0.0	0.0	0.0	0.0	0.0	0.0	0.0
R034 Restitución de Remanentes de Paquete Salarial	0.0	0.0	0.0	0.0	0.0	0.0	0.0	0.0	0.0
R038 Programa de Separación Voluntaria y de Conclusión de la Prestación de Servicios en Forma Definitiva	0.0	0.0	0.0	0.0	0.0	0.0	0.0	0.0	0.0
R065 Medidas de Racionalidad y Ahorro Congelamiento de Plazas (Vacancia)	0.0	0.0	0.0	1.0	1.6	7.4	1.0	1.6	7.4
R067 Medidas Supervenientes	0.0	0.0	0.0	0.0	30.0	30.0	0.0	30.0	30.0
R072 Medidas de Racionalidad y Austeridad Servicios Personales	0.0	0.0	0.0	0.0	0.0	0.0	0.0	0.0	0.0
R073 Medidas de Racionalidad y Ahorro Gastos de Operación	0.0	0.0	0.0	128.9	157.7	162.6	128.9	157.7	162.6
R074 Medidas de Racionalidad y Austeridad Gasto de Inversión	0.0	0.0	0.0	0.0	0.0	0.0	0.0	0.0	0.0
R078 Derecho sobre extracción de hidrocarburos	1,439.9	1,439.9	1,439.9	0.0	0.0	0.0	-1,439.9	-1,439.9	-1,439.9
R079 Derecho para regular y supervisar la exploración y explotación de hidrocarburos	143.4	143.4	143.4	0.0	0.0	0.0	-143.4	-143.4	-143.4
R080 Derecho extraordinario sobre exportación de petróleo crudo	766.5	766.5	766.5	0.0	0.0	0.0	-766.5	-766.5	-766.5
R081 Derecho para el fondo de estabilización	5,000.0	5,000.0	5,000.0	0.0	0.0	0.0	-5,000.0	-5,000.0	-5,000.0
R082 Fondo para la Transición	50.0	62.5	75.0	0.0	0.0	150.0	-50.0	-62.5	75.0
R083 Conservación, operación y equipamiento de los recintos de los Poderes	248.3	310.4	372.5	0.0	0.0	0.0	-248.3	-310.4	-372.5
R084 Adquisición de Inmuebles del Distrito Federal	109.7	137.1	164.5	0.0	0.0	0.0	-109.7	-137.1	-164.5



**CUADRO 2**  
**CALENDARIO DE PRESUPUESTO AUTORIZADO, 2012**  
Cifras acumuladas en millones de pesos

Ramo / Entidad / Programa Presupuestario	Aprobado (1)			Autorizado <sup>1/</sup> (2)			Diferencias (3)=(2-1)		
	Enero-abril	Enero-mayo	Enero-junio	Enero-abril	Enero-mayo	Enero-junio	Enero-abril	Enero-mayo	Enero-junio
R085 Bono de Potenciación	1,333.3	1,666.7	2,000.0	4,000.0	4,000.0	4,000.0	2,666.7	2,333.3	2,000.0
R086 Sistema Interamericano de Derechos Humanos	100.0	125.0	150.0	0.0	0.0	0.0	-100.0	-125.0	-150.0
R087 Indemnización ABC para ser otorgada por única vez a través del IMSS	12.0	15.0	18.0	36.0	36.0	36.0	24.0	21.0	18.0
R088 Programa Especial para Proyectos Productivos del Sector Agropecuario del Estado de Sonora	66.7	83.3	100.0	0.0	0.0	0.0	-66.7	-83.3	-100.0
R104 Conclusión de la Prestación de Servicios en Forma Definitiva de los Servidores Públicos	0.0	0.0	0.0	0.0	0.0	0.0	0.0	0.0	0.0
R105 Cancelación de Plazas Incorporadas al Programa de Conclusión de la Prestación de Servicios en Forma Definitiva de los Servidores Públicos	0.0	0.0	0.0	0.0	0.0	0.0	0.0	0.0	0.0
R112 Apoyo Federal para Saneamiento Financiero	0.0	0.0	0.0	300.0	387.0	535.5	300.0	387.0	535.5
R114 Apoyo al Instituto de Seguridad Social para las Fuerzas Armadas Mexicanas (ISSFAM)	0.0	0.0	0.0	31.2	31.2	31.2	31.2	31.2	31.2
R116 Provisión para la Armonización Contable	17.3	21.6	25.9	0.0	0.0	0.0	-17.3	-21.6	-25.9
R118 Conclusión de la Prestación de Servicios en Forma Definitiva de los Servidores Públicos (Otros capítulos de gasto)	0.0	0.0	0.0	0.0	0.0	0.0	0.0	0.0	0.0
Compromisos de Gobierno Federal	5,399.5	5,425.4	5,451.3	0.0	0.0	0.0	-5,399.5	-5,425.4	-5,451.3
Desastres Naturales	5,399.5	5,425.4	5,451.3	0.0	0.0	0.0	-5,399.5	-5,425.4	-5,451.3
N001 Fondo de Desastres Naturales (FONDEN)	5,296.0	5,296.0	5,296.0	0.0	0.0	0.0	-5,296.0	-5,296.0	-5,296.0
N002 Fondo de Prevención de Desastres Naturales (FOPREDEN)	103.5	129.4	155.3	0.0	0.0	0.0	-103.5	-129.4	-155.3
Obligaciones de Gobierno Federal	0.0	0.0	0.0	18,495.4	25,526.0	25,526.0	18,495.4	25,526.0	25,526.0
Aportaciones a fondos de estabilización	0.0	0.0	0.0	18,495.4	25,526.0	25,526.0	18,495.4	25,526.0	25,526.0
Y003 Fideicomiso Fondo de Estabilización de los Ingresos Petroleros	0.0	0.0	0.0	10,000.0	11,932.7	11,932.7	10,000.0	11,932.7	11,932.7
Y004 Derecho Extraordinario sobre la Exportación de Petróleo Crudo (FEIEF)	0.0	0.0	0.0	8,495.4	13,593.3	13,593.3	8,495.4	13,593.3	13,593.3
<b>25 Previsiones y Aportaciones para los Sistemas de Educación Básica, Normal, Tecnológica y de Adultos</b>	<b>10,104.1</b>	<b>12,975.7</b>	<b>14,940.6</b>	<b>10,197.6</b>	<b>13,047.6</b>	<b>15,045.5</b>	<b>93.4</b>	<b>71.8</b>	<b>104.9</b>
<b>Programas Federales</b>	<b>10,104.1</b>	<b>12,905.2</b>	<b>14,856.0</b>	<b>10,197.6</b>	<b>12,977.0</b>	<b>14,960.9</b>	<b>93.4</b>	<b>71.8</b>	<b>104.9</b>
Subsidios: Sectores Social y Privado o Entidades Federativas y Municipios	0.0	0.0	0.0	67.8	96.3	129.7	67.8	96.3	129.7
Sujetos a Reglas de Operación	0.0	0.0	0.0	1.0	1.0	15.3	1.0	1.0	15.3
S028 Programa Nacional de Becas y Financiamiento (PRONABES)	0.0	0.0	0.0	1.0	1.0	15.3	1.0	1.0	15.3
Otros Subsidios	0.0	0.0	0.0	66.9	95.3	114.4	66.9	95.3	114.4
U001 Becas para la población atendida por el sector educativo	0.0	0.0	0.0	66.9	95.3	114.4	66.9	95.3	114.4
Desempeño de las Funciones	10,031.1	12,811.3	14,741.1	10,079.7	12,810.0	14,739.2	48.6	-1.3	-1.8
Prestación de Servicios Públicos	10,031.1	12,811.3	14,741.1	10,079.7	12,810.0	14,739.2	48.6	-1.3	-1.8
E001 Aulas Telemáticas en Primaria	50.0	50.0	50.0	50.0	50.0	50.0	0.0	0.0	0.0

**CUADRO 2**  
**CALENDARIO DE PRESUPUESTO AUTORIZADO, 2012**  
Cifras acumuladas en millones de pesos

Ramo / Entidad / Programa Presupuestario	Aprobado (1)			Autorizado <sup>1/L</sup> (2)			Diferencias (3)=(2-1)		
	Enero-abril	Enero-mayo	Enero-junio	Enero-abril	Enero-mayo	Enero-junio	Enero-abril	Enero-mayo	Enero-junio
E003 Prestación de servicios de educación básica en el D.F.	9,630.6	12,345.5	14,231.6	9,451.8	12,122.4	13,959.1	-178.7	-223.1	-272.6
E004 Prestación de servicios de educación normal en el D.F.	350.5	415.8	459.4	348.8	403.8	440.0	-1.7	-12.0	-19.5
E016 Programa Escuela Siempre Abierta a la comunidad	0.0	0.0	0.0	0.0	1.1	15.9	0.0	1.1	15.9
E032 Programa de Atención Educativa a Grupos en Situación Vulnerable en Educación Básica	0.0	0.0	0.0	1.7	1.7	1.7	1.7	1.7	1.7
E033 Programa de Fortalecimiento de la Educación Especial y de la Integración Educativa	0.0	0.0	0.0	0.0	0.0	9.6	0.0	0.0	9.6
E042 Programa Fortalecimiento a las Acciones Asociadas a la Educación Indígena	0.0	0.0	0.0	0.0	1.5	1.5	0.0	1.5	1.5
E072 Programa de Reforma Curricular de Educación Básica	0.0	0.0	0.0	0.0	0.0	8.7	0.0	0.0	8.7
E073 Programa Nacional de Inglés en Educación Básica	0.0	0.0	0.0	0.0	0.0	14.1	0.0	0.0	14.1
E108 Programa Becas de apoyo a la Educación Básica de Madres Jóvenes y Jóvenes Embarazadas	0.0	0.0	0.0	0.0	2.0	2.0	0.0	2.0	2.0
E111 Programa de Educación Básica para Niños y Niñas de Familias Jornaleras Agrícolas Migrantes	0.0	0.0	0.0	0.0	0.1	0.1	0.0	0.1	0.1
E127 Programa del Sistema Nacional de Formación Continua y Superación Profesional de Maestros de Educación Básica en Servicio	0.0	0.0	0.0	0.0	0.0	8.8	0.0	0.0	8.8
E128 Programa Nacional de Lectura	0.0	0.0	0.0	0.6	0.6	0.6	0.6	0.6	0.6
E152 Programa para el Fortalecimiento del Servicio de la Educación Telesecundaria	0.0	0.0	0.0	0.0	0.0	0.5	0.0	0.0	0.5
E221 Programa Escuelas de Tiempo Completo	0.0	0.0	0.0	207.0	207.0	207.0	207.0	207.0	207.0
E222 Programa de Escuela Segura	0.0	0.0	0.0	17.7	17.7	17.7	17.7	17.7	17.7
E227 Programa de Fortalecimiento de Comunidades Escolares de Aprendizaje, Concursable	0.0	0.0	0.0	2.0	2.0	2.0	2.0	2.0	2.0
Administrativos y de Apoyo	73.1	93.9	114.9	50.1	70.7	91.9	-23.0	-23.2	-23.0
Apoyo al proceso presupuestario y para mejorar la eficiencia institucional	69.4	89.3	109.4	46.3	65.6	85.5	-23.1	-23.7	-23.9
M001 Actividades de apoyo administrativo	69.4	89.3	109.4	46.3	65.6	85.5	-23.1	-23.7	-23.9
Apoyo a la función pública y al mejoramiento de la gestión	3.7	4.6	5.5	3.8	5.1	6.4	0.1	0.5	0.9
O001 Actividades de apoyo a la función pública y buen gobierno	3.7	4.6	5.5	3.4	4.4	5.3	-0.3	-0.2	-0.2

**CUADRO 2**  
**CALENDARIO DE PRESUPUESTO AUTORIZADO, 2012**  
Cifras acumuladas en millones de pesos

Ramo / Entidad / Programa Presupuestario	Aprobado (1)			Autorizado <sup>1/L</sup> (2)			Diferencias (3)=(2-1)		
	Enero-abril	Enero-mayo	Enero-junio	Enero-abril	Enero-mayo	Enero-junio	Enero-abril	Enero-mayo	Enero-junio
0099 Operación del Servicio Profesional de Carrera en la Administración Pública Federal Centralizada	0.0	0.0	0.0	0.4	0.7	1.1	0.4	0.7	1.1
<b>Programas Gasto Federalizado</b>	<b>0.0</b>	<b>70.5</b>	<b>84.6</b>	<b>0.0</b>	<b>70.5</b>	<b>84.6</b>	<b>0.0</b>	<b>0.0</b>	<b>0.0</b>
Gasto Federalizado	0.0	70.5	84.6	0.0	70.5	84.6	0.0	0.0	0.0
Gasto Federalizado	0.0	70.5	84.6	0.0	70.5	84.6	0.0	0.0	0.0
I002 Previsiones salariales y económicas del Fondo de Aportaciones para la Educación Básica y Normal	0.0	0.0	0.0	0.0	0.0	0.0	0.0	0.0	0.0
I003 Previsiones salariales y económicas del Fondo de Aportaciones para la Educación Tecnológica y de Adultos	0.0	0.0	0.0	0.0	0.0	0.0	0.0	0.0	0.0
I005 Programa de Incorporación	0.0	70.5	84.6	0.0	70.5	84.6	0.0	0.0	0.0
<b>33 Aportaciones Federales para Entidades Federativas y Municipios</b>	<b>172,915.6</b>	<b>212,359.5</b>	<b>251,640.1</b>	<b>175,115.6</b>	<b>215,537.4</b>	<b>261,739.5</b>	<b>2,200.0</b>	<b>3,178.0</b>	<b>10,099.5</b>
<b>Programas Gasto Federalizado</b>	<b>172,915.6</b>	<b>212,359.5</b>	<b>251,640.1</b>	<b>175,115.6</b>	<b>215,537.4</b>	<b>261,739.5</b>	<b>2,200.0</b>	<b>3,178.0</b>	<b>10,099.5</b>
Gasto Federalizado	172,915.6	212,359.5	251,640.1	175,115.6	215,537.4	261,739.5	2,200.0	3,178.0	10,099.5
Gasto Federalizado	172,915.6	212,359.5	251,640.1	175,115.6	215,537.4	261,739.5	2,200.0	3,178.0	10,099.5
I001 FAEB	94,279.6	114,190.0	133,764.3	95,366.7	115,979.0	142,205.2	1,087.1	1,789.1	8,441.0
I002 FASSA	20,216.7	24,775.9	29,505.5	21,329.5	26,164.8	31,164.0	1,112.8	1,388.9	1,658.5
I003 FAIS Estatal	2,399.7	2,999.7	3,599.6	2,399.7	2,999.7	3,599.6	0.0	0.0	0.0
I004 FAIS Municipal	17,400.0	21,750.0	26,100.0	17,400.0	21,750.0	26,100.0	0.0	0.0	0.0
I005 FORTAMUN	16,910.9	21,138.7	25,366.4	16,910.9	21,138.7	25,366.4	0.0	0.0	0.0
I006 FAM Asistencia Social	2,450.3	3,062.9	3,675.5	2,450.3	3,062.9	3,675.5	0.0	0.0	0.0
I007 FAM Infraestructura Educativa Básica	3,366.1	4,488.2	5,610.2	3,366.1	4,488.2	5,610.2	0.0	0.0	0.0
I008 FAM Infraestructura Educativa Media Superior y Superior	1,893.4	2,524.6	3,155.7	1,893.4	2,524.6	3,155.7	0.0	0.0	0.0
I009 FAETA Educación Tecnológica	1,079.5	1,315.2	1,563.9	1,079.5	1,315.2	1,563.9	0.0	0.0	0.0
I010 FAETA Educación de Adultos	730.1	877.8	1,015.1	730.1	877.8	1,015.1	0.0	0.0	0.0
I011 FASP	2,949.5	3,686.8	4,424.2	2,949.5	3,686.8	4,424.2	0.0	0.0	0.0
I012 FAFEF	9,239.9	11,549.8	13,859.8	9,239.9	11,549.8	13,859.8	0.0	0.0	0.0
<b>Entidades de Control Directo</b>	<b>441,761.9</b>	<b>549,081.7</b>	<b>658,009.5</b>	<b>403,884.1</b>	<b>508,532.3</b>	<b>618,039.9</b>	<b>-37,877.7</b>	<b>-40,549.4</b>	<b>-39,969.6</b>
<b>Petróleos Mexicanos</b>	<b>146,835.8</b>	<b>187,890.5</b>	<b>222,826.7</b>	<b>125,188.1</b>	<b>156,789.1</b>	<b>195,108.6</b>	<b>-21,647.7</b>	<b>-31,101.4</b>	<b>-27,718.1</b>
<b>Programas Federales</b>	<b>146,835.8</b>	<b>187,890.5</b>	<b>222,826.7</b>	<b>125,188.1</b>	<b>156,789.1</b>	<b>195,108.6</b>	<b>-21,647.7</b>	<b>-31,101.4</b>	<b>-27,718.1</b>
Desempeño de las Funciones	123,835.8	157,179.8	191,263.6	104,260.8	135,259.7	172,735.1	-19,575.0	-21,920.1	-18,528.5
Prestación de Servicios Públicos	15,987.4	18,997.7	22,259.6	14,313.8	17,575.1	21,490.0	-1,673.6	-1,422.6	-769.5
E010 Distribución de petróleo, gas, petrolíferos y petroquímicos	7,017.3	8,313.2	9,633.1	6,232.5	7,715.9	9,770.4	-784.8	-597.2	137.3
E011 Comercialización de petróleo, gas, petrolíferos y petroquímicos	1,651.5	2,037.9	2,439.8	1,496.8	1,890.2	2,235.0	-154.7	-147.7	-204.8
E012 Actividades destinadas a la operación y mantenimiento de la infraestructura básica en ecología	1,048.5	1,303.1	1,616.7	950.2	1,120.0	1,372.5	-98.3	-183.1	-244.3
E013 Servicios médicos al personal de PEMEX	3,760.1	4,264.0	4,851.4	3,508.0	4,326.2	5,021.1	-252.1	62.2	169.7
E014 Prestación de servicios de telecomunicaciones internos a PEMEX	348.1	434.3	533.9	354.1	429.4	539.1	6.0	-4.9	5.2
E015 Prestación de servicios corporativos técnico, administrativo y financiero a los organismos subsidiarios de PEMEX	2,161.8	2,645.3	3,184.6	1,772.1	2,093.4	2,551.9	-389.7	-551.9	-632.7

**CUADRO 2**  
**CALENDARIO DE PRESUPUESTO AUTORIZADO, 2012**  
Cifras acumuladas en millones de pesos

Ramo / Entidad / Programa Presupuestario	Aprobado (1)			Autorizado <sup>1/</sup> (2)			Diferencias (3)=(2-1)		
	Enero-abril	Enero-mayo	Enero-junio	Enero-abril	Enero-mayo	Enero-junio	Enero-abril	Enero-mayo	Enero-junio
Provisión de Bienes Públicos	22,997.1	27,866.9	33,295.6	19,992.2	24,990.9	30,842.4	-3,004.9	-2,876.1	-2,453.2
B001 Producción de petróleo, gas, petrolíferos y petroquímicos	22,997.1	27,866.9	33,295.6	19,992.2	24,990.9	30,842.4	-3,004.9	-2,876.1	-2,453.2
Proyectos de Inversión	84,851.4	110,315.2	135,708.4	69,954.9	92,693.7	120,402.7	-14,896.5	-17,621.5	-15,305.7
K002 Proyectos de infraestructura económica de hidrocarburos	77,793.2	100,922.4	123,240.2	66,478.3	88,225.3	114,150.8	-11,314.9	-12,697.1	-9,089.3
K011 Proyectos de infraestructura social de salud	123.3	142.4	142.4	48.4	57.6	86.4	-74.9	-84.8	-55.9
K012 Proyectos de infraestructura social de asistencia y seguridad social	32.5	37.2	37.8	13.8	19.2	28.6	-18.7	-18.1	-9.1
K014 Otros proyectos de infraestructura social	13.9	18.5	23.1	3.1	5.9	10.4	-10.7	-12.6	-12.8
K025 Proyectos de inmuebles (oficinas administrativas)	6.2	7.7	9.2	19.2	21.4	24.7	13.0	13.6	15.4
K026 Otros proyectos	898.3	1,125.1	1,548.6	483.7	715.9	911.3	-414.5	-409.1	-637.3
K027 Mantenimiento de infraestructura	3,664.3	4,931.8	6,944.5	1,922.4	2,462.2	3,522.5	-1,741.9	-2,469.7	-3,422.0
K028 Estudios de preinversión	1,539.7	2,077.0	2,421.1	374.1	530.6	757.7	-1,165.6	-1,546.4	-1,663.4
K029 Programas de adquisiciones	184.4	308.8	426.9	133.4	134.9	144.3	-51.0	-173.9	-282.6
K036 Conservación de infraestructura marítimo-portuaria	175.2	199.5	220.3	28.9	46.7	140.9	-146.4	-152.8	-79.4
K043 Otros programas de inversión	420.5	544.8	694.4	449.7	474.1	625.2	29.2	-70.7	-69.2
Administrativos y de Apoyo	2,924.7	3,616.8	4,447.4	851.0	1,428.0	2,247.9	-2,073.7	-2,188.7	-2,199.5
Apoyo al proceso presupuestario y para mejorar la eficiencia institucional	2,663.3	3,296.3	4,063.3	2,121.8	2,640.6	3,386.1	-541.5	-655.7	-677.2
M001 Actividades de apoyo administrativo	2,663.3	3,296.3	4,063.3	2,121.8	2,640.6	3,386.1	-541.5	-655.7	-677.2
Apoyo a la función pública y al mejoramiento de la gestión	261.4	320.5	384.0	229.7	287.9	362.3	-31.7	-32.6	-21.8
O001 Actividades de apoyo a la función pública y buen gobierno	261.4	320.5	384.0	229.7	287.9	362.3	-31.7	-32.6	-21.8
Operaciones ajenas	0.0	0.0	0.0	-1,500.5	-1,500.5	-1,500.5	-1,500.5	-1,500.5	-1,500.5
W001 Operaciones ajenas	0.0	0.0	0.0	-1,500.5	-1,500.5	-1,500.5	-1,500.5	-1,500.5	-1,500.5
Obligaciones de Gobierno Federal	20,075.3	27,093.9	27,115.7	20,076.3	20,101.3	20,125.6	1.0	-6,992.6	-6,990.1
Pensiones y jubilaciones	20,075.3	27,093.9	27,115.7	20,076.3	20,101.3	20,125.6	1.0	-6,992.6	-6,990.1
J002 Aportaciones para el pago de pensiones y jubilaciones al personal de PEMEX	20,075.3	27,093.9	27,115.7	20,076.3	20,101.3	20,125.6	1.0	-6,992.6	-6,990.1
<b>Comisión Federal de Electricidad</b>	<b>95,293.3</b>	<b>117,705.5</b>	<b>143,689.6</b>	<b>82,300.6</b>	<b>105,290.9</b>	<b>131,790.5</b>	<b>-12,992.7</b>	<b>-12,414.6</b>	<b>-11,899.0</b>
<b>Programas Federales</b>	<b>95,293.3</b>	<b>117,705.5</b>	<b>143,689.6</b>	<b>82,300.6</b>	<b>105,290.9</b>	<b>131,790.5</b>	<b>-12,992.7</b>	<b>-12,414.6</b>	<b>-11,899.0</b>
Desempeño de las Funciones	86,686.1	107,122.0	130,289.6	76,960.8	98,049.8	121,823.0	-9,725.2	-9,072.2	-8,466.6
Prestación de Servicios Públicos	57,839.2	71,933.4	87,297.1	54,267.6	69,014.9	84,378.5	-3,571.6	-2,918.5	-2,918.5
E555 Operación comercial de la Red de Fibra Óptica y apoyo tecnológico a los procesos productivos en control de calidad, sistemas informáticos y de telecomunicaciones	360.3	431.3	531.1	414.5	485.5	585.3	54.2	54.2	54.2
E561 Operación y mantenimiento de las centrales generadoras de energía eléctrica	35,909.9	45,093.5	54,463.5	33,736.4	43,573.0	52,943.1	-2,173.5	-1,520.4	-1,520.4

**CUADRO 2**  
**CALENDARIO DE PRESUPUESTO AUTORIZADO, 2012**  
Cifras acumuladas en millones de pesos

Ramo / Entidad / Programa Presupuestario	Aprobado (1)			Autorizado <sup>1/L</sup> (2)			Diferencias (3)=(2-1)		
	Enero-abril	Enero-mayo	Enero-junio	Enero-abril	Enero-mayo	Enero-junio	Enero-abril	Enero-mayo	Enero-junio
E562 Operación, mantenimiento y recarga de la Nucleoelectrica Laguna Verde para la generación de energía eléctrica	2,417.2	2,719.4	3,002.8	1,773.6	2,075.8	2,359.2	-643.6	-643.6	-643.6
E563 Suministro de energéticos a las centrales generadoras de electricidad	5,861.0	7,484.0	9,253.2	4,776.0	6,399.1	8,168.3	-1,085.0	-1,085.0	-1,085.0
E567 Operar y mantener las líneas de transmisión y subestaciones de transformación que integran el Sistema Eléctrico Nacional, así como operar y mantener la Red Nacional de Fibra Óptica, y proporcionar servicios de telecomunicaciones	2,220.1	2,698.5	3,313.5	2,242.3	2,720.7	3,335.6	22.2	22.2	22.2
E568 Dirección, coordinación y control de la operación del Sistema Eléctrico Nacional	851.7	1,006.7	1,276.4	814.5	969.5	1,239.2	-37.2	-37.2	-37.2
E570 Operación y mantenimiento de los procesos de distribución y de comercialización de energía eléctrica	10,180.3	12,454.4	15,401.1	10,482.0	12,756.1	15,702.8	301.7	301.7	301.7
E578 Apoyo al desarrollo sustentable de comunidades afectadas por la instalación de la infraestructura eléctrica	38.6	45.6	55.4	28.3	35.3	45.1	-10.3	-10.3	-10.3
Planeación, seguimiento y evaluación de políticas públicas	1,046.3	1,266.4	1,571.1	1,091.2	1,311.3	1,616.0	44.9	44.9	44.9
P552 Planeación, dirección, coordinación, supervisión y seguimiento a las funciones y recursos asignados para cumplir con la construcción de la infraestructura eléctrica	999.0	1,208.8	1,499.2	1,041.2	1,251.0	1,541.4	42.1	42.1	42.1
P553 Planeación del Sistema Eléctrico Nacional	47.3	57.5	71.9	50.1	60.3	74.6	2.8	2.8	2.8
Promoción y fomento	12.6	15.3	18.9	13.4	16.1	19.7	0.8	0.8	0.8
F571 Promoción de medidas para el ahorro y uso eficiente de la energía eléctrica	12.6	15.3	18.9	13.4	16.1	19.7	0.8	0.8	0.8
Específicos	19,274.7	23,866.5	29,541.2	14,722.1	19,313.9	24,988.6	-4,552.6	-4,552.6	-4,552.6
R582 Seguridad física en las instalaciones de infraestructura eléctrica.	225.4	272.5	341.9	241.6	288.7	358.1	16.2	16.2	16.2
R584 Adquisición de energía eléctrica a los Productores Externos de Energía	18,863.2	23,371.2	28,924.9	14,257.6	18,765.6	24,319.2	-4,605.6	-4,605.6	-4,605.6
R585 Planeación y dirección de los procesos productivos	186.1	222.8	274.5	222.9	259.6	311.3	36.8	36.8	36.8
Proyectos de Inversión	8,513.2	10,040.4	11,861.3	6,866.5	8,393.7	10,820.1	-1,646.7	-1,646.7	-1,041.1
K001 Proyectos de infraestructura económica de electricidad	970.5	1,274.6	1,553.1	683.0	981.2	1,538.1	-287.6	-293.4	-15.0
K014 Otros proyectos de infraestructura social	0.0	0.0	0.0	0.0	0.0	68.8	0.0	0.0	68.8

**CUADRO 2**  
**CALENDARIO DE PRESUPUESTO AUTORIZADO, 2012**  
Cifras acumuladas en millones de pesos

Ramo / Entidad / Programa Presupuestario	Aprobado (1)			Autorizado <sup>1/</sup> (2)			Diferencias (3)=(2-1)		
	Enero-abril	Enero-mayo	Enero-junio	Enero-abril	Enero-mayo	Enero-junio	Enero-abril	Enero-mayo	Enero-junio
K024 Otros proyectos de infraestructura gubernamental	42.2	70.7	81.5	29.7	58.2	108.9	-12.5	-12.5	27.5
K025 Proyectos de inmuebles (oficinas administrativas)	85.9	112.7	136.9	60.7	80.9	109.7	-25.1	-31.8	-27.1
K027 Mantenimiento de infraestructura	1,308.3	1,649.4	2,174.2	858.9	1,200.0	1,800.0	-449.4	-449.4	-374.2
K028 Estudios de preinversión	0.0	0.0	0.0	0.0	58.7	59.3	0.0	58.7	59.3
K029 Programas de adquisiciones	272.7	306.3	399.6	317.5	351.7	536.0	44.8	45.4	136.3
K044 Proyectos de infraestructura económica de electricidad (Pidiregas)	5,833.6	6,626.7	7,515.9	4,916.7	5,663.0	6,599.3	-916.9	-963.7	-916.7
Administrativos y de Apoyo	2,725.4	3,250.3	3,968.2	-406.6	43.3	671.2	-3,132.0	-3,207.0	-3,297.0
Apoyo al proceso presupuestario y para mejorar la eficiencia institucional	2,505.1	2,966.3	3,613.8	2,072.4	2,458.6	3,016.0	-432.7	-507.7	-597.7
MO01 Actividades de apoyo administrativo	2,505.1	2,966.3	3,613.8	2,072.4	2,458.6	3,016.0	-432.7	-507.7	-597.7
Apoyo a la función pública y al mejoramiento de la gestión	80.1	97.0	120.7	86.1	103.0	126.7	6.0	6.0	6.0
O001 Actividades de apoyo a la función pública y buen gobierno	80.1	97.0	120.7	86.1	103.0	126.7	6.0	6.0	6.0
Operaciones ajenas	140.2	187.0	233.7	-2,565.1	-2,518.3	-2,471.6	-2,705.3	-2,705.3	-2,705.3
W001 Operaciones ajenas	140.2	187.0	233.7	-2,565.1	-2,518.3	-2,471.6	-2,705.3	-2,705.3	-2,705.3
Obligaciones de Gobierno Federal	5,881.8	7,333.2	9,431.8	5,746.4	7,197.7	9,296.4	-135.4	-135.4	-135.4
Pensiones y jubilaciones	5,881.8	7,333.2	9,431.8	5,746.4	7,197.7	9,296.4	-135.4	-135.4	-135.4
J001 Pago de pensiones y jubilaciones en CFE	5,881.8	7,333.2	9,431.8	5,746.4	7,197.7	9,296.4	-135.4	-135.4	-135.4
<b>Instituto Mexicano del Seguro Social</b>	<b>133,141.7</b>	<b>163,615.7</b>	<b>196,960.9</b>	<b>129,904.3</b>	<b>166,582.4</b>	<b>196,608.4</b>	<b>-3,237.4</b>	<b>2,966.6</b>	<b>-352.5</b>
<b>Programas Federales</b>	<b>133,141.7</b>	<b>163,615.7</b>	<b>196,960.9</b>	<b>129,904.3</b>	<b>166,582.4</b>	<b>196,608.4</b>	<b>-3,237.4</b>	<b>2,966.6</b>	<b>-352.5</b>
Desempeño de las Funciones	50,461.4	62,184.4	75,593.5	52,236.5	69,768.5	81,993.9	1,775.1	7,584.1	6,400.5
Prestación de Servicios Públicos	49,539.4	60,911.6	73,955.7	50,935.4	66,416.0	77,992.5	1,396.0	5,504.4	4,036.8
E001 Atención a la salud pública	1,121.4	1,360.0	1,613.4	812.5	891.5	1,020.8	-308.9	-468.5	-592.6
E002 Atención curativa eficiente	43,312.4	53,145.9	64,468.9	44,985.7	58,433.9	68,656.7	1,673.4	5,288.0	4,187.8
E003 Atención a la salud en el trabajo	242.1	298.7	363.3	208.9	268.7	314.2	-33.2	-30.0	-49.2
E004 Investigación en salud en el IMSS	136.9	170.7	220.6	174.6	208.1	234.6	37.7	37.4	14.1
E006 Recaudación eficiente de ingresos obrero patronales	1,563.9	1,949.3	2,394.0	1,516.8	2,152.7	2,511.3	-47.1	203.5	117.3
E007 Servicios de guardería	2,493.9	3,146.5	3,847.4	2,789.3	3,809.6	4,494.9	295.4	663.1	647.5
E008 Atención a la salud reproductiva	202.3	247.9	299.0	43.3	53.7	63.0	-159.0	-194.2	-235.9
E009 Prestaciones sociales eficientes	211.3	268.1	339.5	122.2	197.0	226.4	-89.0	-71.1	-113.0
E010 Otorgamiento de las prestaciones de velatorios, centros vacacionales y tiendas	255.3	324.5	409.7	282.0	400.8	470.6	26.7	76.3	60.9
Proyectos de Inversión	922.0	1,272.8	1,637.7	1,301.1	3,352.5	4,001.4	379.1	2,079.7	2,363.7
K012 Proyectos de infraestructura social de asistencia y seguridad social	783.9	1,082.2	1,392.5	283.7	834.1	1,023.9	-500.3	-248.1	-368.6
K027 Mantenimiento de infraestructura	138.1	190.6	245.2	184.7	543.1	666.8	46.7	352.6	421.5
K029 Programas de adquisiciones	0.0	0.0	0.0	832.7	1,975.2	2,310.7	832.7	1,975.2	2,310.7
Administrativos y de Apoyo	9,262.1	11,796.7	14,714.8	7,890.3	11,755.2	13,463.0	-1,371.8	-41.4	-1,251.7
Apoyo al proceso presupuestario y para mejorar la eficiencia institucional	10,877.7	13,779.7	17,301.5	9,523.8	13,753.7	16,075.5	-1,353.9	-26.0	-1,226.0
MO01 Actividades de apoyo administrativo	10,877.7	13,779.7	17,301.5	9,523.8	13,753.7	16,075.5	-1,353.9	-26.0	-1,226.0

**CUADRO 2**  
**CALENDARIO DE PRESUPUESTO AUTORIZADO, 2012**  
Cifras acumuladas en millones de pesos

Ramo / Entidad / Programa Presupuestario	Aprobado (1)			Autorizado <sup>1/L</sup> (2)			Diferencias (3)=(2-1)		
	Enero-abril	Enero-mayo	Enero-junio	Enero-abril	Enero-mayo	Enero-junio	Enero-abril	Enero-mayo	Enero-junio
Apoyo a la función pública y al mejoramiento de la gestión	111.7	137.6	168.8	93.7	122.2	143.1	-17.9	-15.4	-25.7
0001 Actividades de apoyo a la función pública y buen gobierno	111.7	137.6	168.8	93.7	122.2	143.1	-17.9	-15.4	-25.7
Operaciones ajenas	-1,727.3	-2,120.6	-2,755.6	-1,727.3	-2,120.6	-2,755.6	0.0	0.0	0.0
W001 Operaciones ajenas	-1,727.3	-2,120.6	-2,755.6	-1,727.3	-2,120.6	-2,755.6	0.0	0.0	0.0
Obligaciones de Gobierno Federal	73,418.2	89,634.7	106,652.7	69,777.5	85,058.7	101,151.4	-3,640.7	-4,576.0	-5,501.3
Pensiones y jubilaciones	73,418.2	89,634.7	106,652.7	69,777.5	85,058.7	101,151.4	-3,640.7	-4,576.0	-5,501.3
J001 Pensiones en curso de pago Ley 1973	47,771.0	57,463.0	67,956.0	47,771.0	57,463.0	67,956.0	0.0	0.0	0.0
J002 Rentas vitalicias Ley 1997	4,750.3	5,992.5	7,150.0	4,177.5	5,260.0	6,271.5	-572.9	-732.5	-878.5
J003 Régimen de Pensiones y Jubilaciones IMSS	17,137.5	21,470.9	25,823.9	14,069.7	17,627.3	21,201.1	-3,067.8	-3,843.5	-4,622.8
J004 Pagar oportunamente los subsidios a los asegurados con derecho	3,759.4	4,708.3	5,722.8	3,759.4	4,708.3	5,722.8	0.0	0.0	0.0
<b>Instituto de Seguridad y Servicios Sociales de los Trabajadores del Estado</b>	<b>66,491.1</b>	<b>79,869.9</b>	<b>94,532.4</b>	<b>66,491.1</b>	<b>79,869.9</b>	<b>94,532.4</b>	<b>0.0</b>	<b>0.0</b>	<b>0.0</b>
<b>Programas Federales</b>	<b>66,491.1</b>	<b>79,869.9</b>	<b>94,532.4</b>	<b>66,491.1</b>	<b>79,869.9</b>	<b>94,532.4</b>	<b>0.0</b>	<b>0.0</b>	<b>0.0</b>
Desempeño de las Funciones	11,990.1	14,970.1	17,881.5	11,990.1	14,970.1	17,881.5	0.0	0.0	0.0
Prestación de Servicios Públicos	11,773.2	14,705.4	17,580.6	11,773.2	14,705.4	17,580.6	0.0	0.0	0.0
E001 Control de Enfermedades Prevenibles por Vacunación	123.9	155.7	184.8	123.9	155.7	184.8	0.0	0.0	0.0
E002 Control de Enfermedades Transmisibles	53.1	66.8	78.9	53.1	66.8	78.9	0.0	0.0	0.0
E003 Detección Oportuna de Enfermedades	58.7	73.9	87.2	58.7	73.9	87.2	0.0	0.0	0.0
E004 Orientación para la Salud	31.3	39.3	46.6	31.3	39.3	46.6	0.0	0.0	0.0
E005 Control del Estado de Salud de la Embarazada	53.1	66.9	78.9	53.1	66.9	78.9	0.0	0.0	0.0
E006 Atención Materno Infantil	35.1	44.2	52.2	35.1	44.2	52.2	0.0	0.0	0.0
E007 Consulta Bucal	216.5	272.9	321.3	216.5	272.9	321.3	0.0	0.0	0.0
E009 Consulta Externa General	1,484.3	1,866.6	2,209.7	1,484.3	1,866.6	2,209.7	0.0	0.0	0.0
E010 Consulta Externa Especializada	1,271.4	1,600.7	1,890.2	1,271.4	1,600.7	1,890.2	0.0	0.0	0.0
E011 Hospitalización General	1,017.1	1,277.8	1,513.4	1,017.1	1,277.8	1,513.4	0.0	0.0	0.0
E012 Hospitalización Especializada	1,335.8	1,682.8	1,984.3	1,335.8	1,682.8	1,984.3	0.0	0.0	0.0
E013 Atención de Urgencias	444.4	560.3	659.9	444.4	560.3	659.9	0.0	0.0	0.0
E014 Rehabilitación	28.9	36.4	42.8	28.9	36.4	42.8	0.0	0.0	0.0
E015 Investigación Científica y Tecnológica	18.8	23.6	27.9	18.8	23.6	27.9	0.0	0.0	0.0
E016 Capacitación y Formación de los Recursos Humanos en Salud	71.4	90.0	105.9	71.4	90.0	105.9	0.0	0.0	0.0
E017 Mantenimiento de Equipo Médico y Electromecánico	246.8	305.0	370.7	246.8	305.0	370.7	0.0	0.0	0.0
E018 Suministro de Claves de Medicamentos	4,289.2	5,297.3	6,448.9	4,289.2	5,297.3	6,448.9	0.0	0.0	0.0
E030 Servicios Deportivos	18.9	23.7	28.2	18.9	23.7	28.2	0.0	0.0	0.0
E031 Servicios Culturales	34.0	42.4	50.9	34.0	42.4	50.9	0.0	0.0	0.0
E032 Servicios Turísticos	4.9	6.1	7.3	4.9	6.1	7.3	0.0	0.0	0.0
E033 Servicios Integrales a Pensionados	9.2	11.6	13.7	9.2	11.6	13.7	0.0	0.0	0.0
E034 Servicios Funerarios	16.9	21.3	25.2	16.9	21.3	25.2	0.0	0.0	0.0
E035 Capacitación y Formación de Recursos Humanos en Seguridad Social	66.6	82.4	99.9	66.6	82.4	99.9	0.0	0.0	0.0
E036 Equidad de Género	6.5	8.2	9.7	6.5	8.2	9.7	0.0	0.0	0.0

**CUADRO 2**  
**CALENDARIO DE PRESUPUESTO AUTORIZADO, 2012**  
Cifras acumuladas en millones de pesos

Ramo / Entidad / Programa Presupuestario	Aprobado (1)			Autorizado <sup>1/</sup> (2)			Diferencias (3)=(2-1)		
	Enero-abril	Enero-mayo	Enero-junio	Enero-abril	Enero-mayo	Enero-junio	Enero-abril	Enero-mayo	Enero-junio
E037 Créditos a Corto y Mediano Plazo	42.5	53.7	63.1	42.5	53.7	63.1	0.0	0.0	0.0
E038 Servicios de Estancias de Bienestar y Desarrollo Infantil	400.5	503.8	595.1	400.5	503.8	595.1	0.0	0.0	0.0
E039 Programas y Servicios de Apoyo para la Adquisición de Productos Básicos y de Consumo para el Hogar	329.0	411.4	488.4	329.0	411.4	488.4	0.0	0.0	0.0
E040 Programas y Servicios de Apoyo para la Adquisición de Medicinas y Productos Farmacéuticos	46.2	57.8	68.5	46.2	57.8	68.5	0.0	0.0	0.0
E041 Servicios Integrales de Turismo	12.2	15.4	18.2	12.2	15.4	18.2	0.0	0.0	0.0
E042 Atención a Personas con Discapacidad	5.9	7.5	8.8	5.9	7.5	8.8	0.0	0.0	0.0
Proyectos de Inversión	216.9	264.7	300.9	216.9	264.7	300.9	0.0	0.0	0.0
K011 Proyectos de infraestructura social.	196.0	234.5	261.5	196.0	234.5	261.5	0.0	0.0	0.0
K027 Mantenimiento de infraestructura	20.9	30.2	39.4	20.9	30.2	39.4	0.0	0.0	0.0
Administrativos y de Apoyo	6,282.1	7,882.9	9,451.0	6,282.1	7,882.9	9,451.0	0.0	0.0	0.0
Apoyo al proceso presupuestario y para mejorar la eficiencia institucional	6,219.7	7,804.6	9,358.3	6,219.7	7,804.6	9,358.3	0.0	0.0	0.0
M001 Actividades de apoyo administrativo	185.5	232.4	276.2	185.5	232.4	276.2	0.0	0.0	0.0
M002 Gastos Administrativos por Operación de Fondos y Seguros	3,586.2	4,512.0	5,431.2	3,586.2	4,512.0	5,431.2	0.0	0.0	0.0
M003 Gastos de Administración	2,448.0	3,060.2	3,650.9	2,448.0	3,060.2	3,650.9	0.0	0.0	0.0
Apoyo a la función pública y al mejoramiento de la gestión	62.4	78.3	92.6	62.4	78.3	92.6	0.0	0.0	0.0
O001 Actividades de apoyo a la función pública y buen gobierno	62.4	78.3	92.6	62.4	78.3	92.6	0.0	0.0	0.0
Obligaciones de Gobierno Federal	48,218.8	57,016.9	67,199.9	48,218.8	57,016.9	67,199.9	0.0	0.0	0.0
Pensiones y jubilaciones	48,218.8	57,016.9	67,199.9	48,218.8	57,016.9	67,199.9	0.0	0.0	0.0
J019 Pensiones por Riesgos de Trabajo	431.4	510.6	601.8	431.4	510.6	601.8	0.0	0.0	0.0
J020 Subsidios y Ayudas	9.2	11.3	13.3	9.2	11.3	13.3	0.0	0.0	0.0
J021 Pensiones por Invalidez	946.9	1,120.0	1,320.0	946.9	1,120.0	1,320.0	0.0	0.0	0.0
J022 Pensiones por Causa de Muerte	6.0	7.6	8.9	6.0	7.6	8.9	0.0	0.0	0.0
J024 Pensiones por Cesantía	7.6	9.5	11.2	7.6	9.5	11.2	0.0	0.0	0.0
J025 Pensiones por Vejez	7.6	9.5	11.2	7.6	9.5	11.2	0.0	0.0	0.0
J026 Pensiones y Jubilaciones	46,611.2	55,111.9	64,955.0	46,611.2	55,111.9	64,955.0	0.0	0.0	0.0
J027 Indemnizaciones Globales	45.0	53.7	63.3	45.0	53.7	63.3	0.0	0.0	0.0
J028 Pagos de Funeral	154.1	182.6	215.2	154.1	182.6	215.2	0.0	0.0	0.0
<b>Gasto No Programable</b>	<b>242,495.5</b>	<b>290,434.0</b>	<b>430,889.6</b>	<b>275,984.8</b>	<b>323,107.6</b>	<b>469,372.4</b>	<b>33,489.3</b>	<b>32,673.6</b>	<b>38,482.8</b>
<b>Ramos Generales</b>	<b>229,111.8</b>	<b>274,695.1</b>	<b>409,832.0</b>	<b>259,306.7</b>	<b>305,312.8</b>	<b>442,877.4</b>	<b>30,194.9</b>	<b>30,617.6</b>	<b>33,045.4</b>
<b>24 Deuda Pública</b>	<b>28,188.4</b>	<b>33,992.4</b>	<b>130,365.2</b>	<b>25,337.9</b>	<b>31,564.7</b>	<b>130,365.2</b>	<b>-2,850.4</b>	<b>-2,427.7</b>	<b>0.0</b>
<b>Gasto No Programable</b>	<b>28,188.4</b>	<b>33,992.4</b>	<b>130,365.2</b>	<b>25,337.9</b>	<b>31,564.7</b>	<b>130,365.2</b>	<b>-2,850.4</b>	<b>-2,427.7</b>	<b>0.0</b>
Gasto No Programable	28,188.4	33,992.4	130,365.2	25,337.9	31,564.7	130,365.2	-2,850.4	-2,427.7	0.0
Costo financiero, deuda o apoyos a deudores y ahorradores de la banca	28,188.4	33,992.4	130,365.2	25,337.9	31,564.7	130,365.2	-2,850.4	-2,427.7	0.0
D001 Valores gubernamentales	9,889.8	13,405.8	104,495.1	9,544.3	12,908.4	104,495.1	-345.5	-497.4	0.0
D002 Fondo de ahorro SAR	928.5	1,150.0	1,405.2	707.2	883.6	1,405.2	-221.3	-266.4	0.0
D003 Pensión ISSSTE	63.1	78.8	94.6	27.9	29.2	94.6	-35.2	-49.7	0.0
D004 Otros financiamientos	492.5	674.1	1,391.1	467.6	641.2	1,391.1	-25.0	-32.8	0.0
D005 Bonos	13,826.3	14,446.8	17,162.6	13,136.3	14,235.6	17,162.6	-690.0	-211.3	0.0
D006 Banca comercial	0.0	0.0	0.0	0.0	0.0	0.0	0.0	0.0	0.0
D007 Coberturas	24.0	30.1	36.1	11.6	11.6	36.1	-12.4	-18.5	0.0
D008 Bilaterales	83.3	97.5	429.4	62.2	74.9	429.4	-21.1	-22.6	0.0



**CUADRO 2**  
**CALENDARIO DE PRESUPUESTO AUTORIZADO, 2012**  
Cifras acumuladas en millones de pesos

Ramo / Entidad / Programa Presupuestario	Aprobado (1)			Autorizado <sup>1/</sup> (2)			Diferencias (3)=(2-1)		
	Enero-abril	Enero-mayo	Enero-junio	Enero-abril	Enero-mayo	Enero-junio	Enero-abril	Enero-mayo	Enero-junio
D009 Organismos financieros internacionales	2,880.9	4,109.3	5,351.0	1,380.8	2,780.3	5,351.0	-1,500.0	-1,329.1	0.0
<b>28 Participaciones a Entidades Federativas y Municipios</b>	<b>175,870.9</b>	<b>215,650.2</b>	<b>254,414.3</b>	<b>208,916.3</b>	<b>248,695.6</b>	<b>287,459.7</b>	<b>33,045.4</b>	<b>33,045.4</b>	<b>33,045.4</b>
<b>Gasto No Programable</b>	<b>175,870.9</b>	<b>215,650.2</b>	<b>254,414.3</b>	<b>208,916.3</b>	<b>248,695.6</b>	<b>287,459.7</b>	<b>33,045.4</b>	<b>33,045.4</b>	<b>33,045.4</b>
Gasto No Programable	175,870.9	215,650.2	254,414.3	208,916.3	248,695.6	287,459.7	33,045.4	33,045.4	33,045.4
Participaciones a entidades federativas y municipios	175,870.9	215,650.2	254,414.3	208,916.3	248,695.6	287,459.7	33,045.4	33,045.4	33,045.4
C001 Fondo General de Participaciones	139,654.3	171,752.3	203,041.8	171,093.5	203,191.4	234,481.0	31,439.2	31,439.2	31,439.2
C002 Fondo de Fomento Municipal	6,796.7	8,389.1	9,990.7	8,402.9	9,995.3	11,596.9	1,606.2	1,606.2	1,606.2
C003 Otros conceptos participables e incentivos económicos	28,763.4	34,688.2	40,397.1	28,763.4	34,688.2	40,397.1	0.0	0.0	0.0
C004 Fondo de Compensación del Impuesto sobre Automóviles Nuevos	656.5	820.6	984.8	656.5	820.6	984.8	0.0	0.0	0.0
<b>30 Adeudos de Ejercicios Fiscales Anteriores</b>	<b>14,389.2</b>	<b>14,389.2</b>	<b>14,389.2</b>	<b>14,389.2</b>	<b>14,389.2</b>	<b>14,389.2</b>	<b>0.0</b>	<b>0.0</b>	<b>0.0</b>
<b>Gasto No Programable</b>	<b>14,389.2</b>	<b>14,389.2</b>	<b>14,389.2</b>	<b>14,389.2</b>	<b>14,389.2</b>	<b>14,389.2</b>	<b>0.0</b>	<b>0.0</b>	<b>0.0</b>
Gasto No Programable	14,389.2	14,389.2	14,389.2	14,389.2	14,389.2	14,389.2	0.0	0.0	0.0
Adeudos de Ejercicios Fiscales Anteriores (ADEFAS)	14,389.2	14,389.2	14,389.2	14,389.2	14,389.2	14,389.2	0.0	0.0	0.0
H001 Adeudos de Ejercicios Fiscales Anteriores (ADEFAS)	14,389.2	14,389.2	14,389.2	14,389.2	14,389.2	14,389.2	0.0	0.0	0.0
<b>34 Erogaciones para los Programas de Apoyo a Ahorradores y Deudores de la Banca</b>	<b>10,663.3</b>	<b>10,663.3</b>	<b>10,663.3</b>	<b>10,663.3</b>	<b>10,663.3</b>	<b>10,663.3</b>	<b>0.0</b>	<b>0.0</b>	<b>0.0</b>
<b>Gasto No Programable</b>	<b>10,663.3</b>	<b>10,663.3</b>	<b>10,663.3</b>	<b>10,663.3</b>	<b>10,663.3</b>	<b>10,663.3</b>	<b>0.0</b>	<b>0.0</b>	<b>0.0</b>
Gasto No Programable	10,663.3	10,663.3	10,663.3	10,663.3	10,663.3	10,663.3	0.0	0.0	0.0
Costo financiero, deuda o apoyos a deudores y ahorradores de la banca	10,663.3	10,663.3	10,663.3	10,663.3	10,663.3	10,663.3	0.0	0.0	0.0
D001 Industria Descuento en pago	0.0	0.0	0.0	0.0	0.0	0.0	0.0	0.0	0.0
D002 Hipotecario-Vivienda	0.0	0.0	0.0	0.0	0.0	0.0	0.0	0.0	0.0
D003 Agroindustria Descuento en pago	0.0	0.0	0.0	0.0	0.0	0.0	0.0	0.0	0.0
D004 Industria Reestructuración en UDIs	0.0	0.0	0.0	0.0	0.0	0.0	0.0	0.0	0.0
D005 Hipotecario-Vivienda Reestructuración en UDIs	0.0	0.0	0.0	0.0	0.0	0.0	0.0	0.0	0.0
D006 Agroindustria Reestructuración en UDIs	0.0	0.0	0.0	0.0	0.0	0.0	0.0	0.0	0.0
D007 Estados y Municipios Reestructuración en UDIs	0.0	0.0	0.0	0.0	0.0	0.0	0.0	0.0	0.0
D008 Industria Descuento en pago Banca de Desarrollo	0.0	0.0	0.0	0.0	0.0	0.0	0.0	0.0	0.0
D009 Agroindustria Descuento en pago Banca de Desarrollo	0.0	0.0	0.0	0.0	0.0	0.0	0.0	0.0	0.0
D011 I P A B	10,663.3	10,663.3	10,663.3	10,663.3	10,663.3	10,663.3	0.0	0.0	0.0
<b>Entidades de Control directo</b>	<b>13,383.7</b>	<b>15,738.9</b>	<b>21,057.6</b>	<b>16,678.1</b>	<b>17,794.8</b>	<b>26,495.0</b>	<b>3,294.4</b>	<b>2,056.0</b>	<b>5,437.4</b>
<b>Petróleos Mexicanos</b>	<b>10,470.7</b>	<b>12,158.5</b>	<b>16,357.5</b>	<b>14,085.7</b>	<b>14,535.1</b>	<b>22,115.5</b>	<b>3,614.9</b>	<b>2,376.5</b>	<b>5,757.9</b>
<b>Programas Federales</b>	<b>10,470.7</b>	<b>12,158.5</b>	<b>16,357.5</b>	<b>14,085.7</b>	<b>14,535.1</b>	<b>22,115.5</b>	<b>3,614.9</b>	<b>2,376.5</b>	<b>5,757.9</b>
Desempeño de las Funciones	10,470.7	12,158.5	16,357.5	14,085.7	14,535.1	22,115.5	3,614.9	2,376.5	5,757.9
Prestación de Servicios Públicos	10,470.7	12,158.5	16,357.5	14,085.7	14,535.1	22,115.5	3,614.9	2,376.5	5,757.9
E015 Prestación de servicios corporativos técnico, administrativo y financiero a los organismos subsidiarios de PEMEX	10,470.7	12,158.5	16,357.5	14,085.7	14,535.1	22,115.5	3,614.9	2,376.5	5,757.9
<b>Comisión Federal de Electricidad</b>	<b>2,913.0</b>	<b>3,580.3</b>	<b>4,700.1</b>	<b>2,592.4</b>	<b>3,259.8</b>	<b>4,379.5</b>	<b>-320.5</b>	<b>-320.5</b>	<b>-320.5</b>
<b>Programas Federales</b>	<b>2,913.0</b>	<b>3,580.3</b>	<b>4,700.1</b>	<b>2,592.4</b>	<b>3,259.8</b>	<b>4,379.5</b>	<b>-320.5</b>	<b>-320.5</b>	<b>-320.5</b>
Desempeño de las Funciones	1,792.7	2,306.1	2,584.1	1,699.4	2,212.9	2,490.9	-93.2	-93.2	-93.2

**CUADRO 2**  
**CALENDARIO DE PRESUPUESTO AUTORIZADO, 2012**  
Cifras acumuladas en millones de pesos

Ramo / Entidad / Programa Presupuestario	Aprobado (1)			Autorizado <sup>1/_</sup> (2)			Diferencias (3)=(2-1)		
	Enero-abril	Enero-mayo	Enero-junio	Enero-abril	Enero-mayo	Enero-junio	Enero-abril	Enero-mayo	Enero-junio
Prestación de Servicios Públicos	1,792.7	2,306.1	2,584.1	1,699.4	2,212.9	2,490.9	-93.2	-93.2	-93.2
E561 Operación y mantenimiento de las centrales generadoras de energía eléctrica	1,081.9	1,398.9	1,589.5	689.3	1,006.2	1,196.8	-392.6	-392.6	-392.6
E562 Operación, mantenimiento y recarga de la Nucleoeléctrica Laguna Verde para la generación de energía eléctrica	58.2	82.3	94.2	165.6	189.7	201.6	107.4	107.4	107.4
E567 Operar y mantener las líneas de transmisión y subestaciones de transformación que integran el Sistema Eléctrico Nacional, así como operar y mantener la Red Nacional de Fibra Óptica, y proporcionar servicios de telecomunicaciones	404.3	514.6	563.8	594.4	704.7	753.9	190.1	190.1	190.1
E570 Operación y mantenimiento de los procesos de distribución y de comercialización de energía eléctrica	248.1	310.3	336.6	250.1	312.2	338.5	1.9	1.9	1.9
Administrativos y de Apoyo	1,120.3	1,274.2	2,116.0	893.0	1,046.9	1,888.6	-227.3	-227.3	-227.3
Apoyo al proceso presupuestario y para mejorar la eficiencia institucional	1,120.3	1,274.2	2,116.0	893.0	1,046.9	1,888.6	-227.3	-227.3	-227.3
M001 Actividades de apoyo administrativo	1,120.3	1,274.2	2,116.0	893.0	1,046.9	1,888.6	-227.3	-227.3	-227.3
<b>Total de Aportaciones ISSSTE, Subsidios y Apoyos fiscales a Entidades de Control Directo</b>	<b>137,571.6</b>	<b>166,599.1</b>	<b>197,462.9</b>	<b>138,964.3</b>	<b>168,633.8</b>	<b>199,870.0</b>	<b>1,392.7</b>	<b>2,034.7</b>	<b>2,407.0</b>
Aportaciones ISSSTE	10,945.8	13,860.0	16,441.2	10,202.4	12,989.7	15,456.5	-743.4	-870.3	-984.7
Subsidios y Apoyos Fiscales	126,625.9	152,739.1	181,021.7	128,761.9	155,644.1	184,413.5	2,136.0	2,905.0	3,391.7

1/\_/ El presupuesto autorizado corresponde a las adecuaciones presupuestarias autorizadas al período que se reporta.

Fuente: Secretaría de Hacienda y Crédito Público.

## V. RECURSOS PÚBLICOS ENTREGADOS DIRECTAMENTE A LAS ASOCIACIONES DEPORTIVAS NACIONALES, POR LA COMISIÓN NACIONAL DE CULTURA FÍSICA Y DEPORTE

En términos del artículo 45, penúltimo párrafo, del Decreto de Presupuesto de Egresos de la Federación para el Ejercicio Fiscal 2012, se informa lo siguiente:

### RECURSOS PÚBLICOS ENTREGADOS DIRECTAMENTE A LAS ASOCIACIONES DEPORTIVAS, POR LA COMISIÓN NACIONAL DE CULTURA FÍSICA Y DEPORTE

Asociación Deportiva / Principales Resultados	Gasto Ejercido (miles de pesos)		
	Enero-abril	Enero-mayo	Enero-junio
<b>Total</b>	<b>67,335.5</b>	<b>103,692.7</b>	<b>120,997.5</b>
<b>Federación Mexicana de Actividades Subacuáticas, A.C.</b>	<b>300.0</b>	<b>600.0</b>	<b>800.0</b>
Primer Torneo de pesca del Pez León, para el 37 Campeonato Nacional de Nado con Aletas y Apnea. Primer Curso Nacional para Instructores de Buceo Infantil. Tercer Curso Nacional para Instructores de Espeleobuceo. Cuarto Campeonato Panamericano de Nado con Aletas y Apnea. Quinto Curso Internacional de Buceo Científico. Campeonato Internacional de fotografía subacuática.			
<b>Federación Mexicana de Aeronáutica, A.C.</b>	<b>350.0</b>	<b>650.0</b>	<b>1,000.0</b>
Se apoyó el desarrollo del PWC Súper final del Serial 2012. Parapentes, Promo Regionales deportes aéreos. F2D World Cup Invitational. PWC serial Mundial de Parapentes. El Peñón Classic Race, Ala Delta. CNM, Campeonato Nacional de Parapentes. Flytec and Rally HG Wallaby Ranch Ala Delta. World Cup F2D Phoenix Aeromodelismo. Aeroexpo 2012, expo y exhibiciones de vuelo. Cross Country Parapentes, Fly In Festival del Aire Parapentes. World Cup F2d Houston Aeromodelismo. PWC Serial Mundial PG Parapentes. Clásico San Marcos de Ala Delta.			
<b>Federación Mexicana de Aikido, A.C.</b>	<b>150.0</b>	<b>300.0</b>	<b>450.0</b>
Se apoyó la organización de los Seminarios de Aikido. Exámenes de grado y capacitación a instructores de la Cd. de México, Veracruz, Estado de México, Jalisco, Michoacán, Mérida, Chihuahua y Oaxaca. Se participó en los seminarios internacionales de Aikido en Islas Vírgenes, Australia y en Texas.			
<b>Federación Nacional de Ajedrez de México, A.C.</b>	<b>1,000.0</b>	<b>1,500.0</b>	<b>1,900.0</b>
LVIII Campeonato Nacional e Internacional Abierto Mexicana de Ajedrez 2012. North America Youth Chess Championships. Festival Panamericano de la Juventud.			
<b>Federación Mexicana de Asociaciones de Atletismo, A.C.</b>	<b>1,635.6</b>	<b>1,635.6</b>	<b>1,635.6</b>
Northern Arizona University Open y Northern Arizona University Invitational, Flagstaff, Arizona, USA, en donde se obtuvo un primer lugar. Medio Maratón de Guadalajara 2012, Guadalajara, Jalisco, se obtuvieron lugares del segundo al noveno. Maratón de París, Francia. Mount Sac Relays, Walnut, California, USA. Copa Mundial de Marcha, Saransk, Rusia. XV Campeonato Iberoamericano, Barquisimeto, Venezuela.			
<b>Federación Mexicana de Balle y Danza Deportiva, A.C.</b>	<b>160.0</b>	<b>340.0</b>	<b>505.0</b>
Encuentro de Veracruz. V Curso Nacional de Coreografía. Curso nacional de Análisis Musical. Curso nacional de Hip-Hop para principiantes. Curso nacional de Salsa en línea para bailarines.			
<b>Federación Mexicana de Béisbol, A.C.</b>	<b>354.0</b>	<b>354.0</b>	<b>354.0</b>
Se participó en el Campeonato Mundial, efectuado en Caracas, Venezuela.			
<b>Federación Mexicana de Bolliche, A.C.</b>	<b>15.0</b>	<b>15.0</b>	<b>15.0</b>
Se asistió al Campeonato Panamericano de Campeones, Lake Wales, Florida.			
<b>Federación Mexicana de Canotaje, A. C.</b>	<b>427.5</b>	<b>836.6</b>	<b>1,091.1</b>
Se participó en las Copas Mundiales Poznan y Duisburg, efectuadas en Poznan, Polonia y Duisburg, Alemania. Se asistió a las Copas del mundo, campamentos y entrenamientos, realizados en Francia y España.			
<b>Federación Mexicana de Charrería, A.C.</b>	<b>1,000.0</b>	<b>2,000.0</b>	<b>2,600.0</b>
Desarrollo del Torneo Constitución y de los Campeonatos Estatales, Regionales y Nacional de Charros Mayores.			
<b>Federación Mexicana de Ciclismo, A.C.</b>	<b>10,319.5</b>	<b>10,319.5</b>	<b>10,319.5</b>
Vuelta México Telmex 2012, con cuyos resultados se cumplió con el objetivo de seguir en la			

RECURSOS PÚBLICOS ENTREGADOS DIRECTAMENTE A LAS ASOCIACIONES DEPORTIVAS, POR LA COMISIÓN NACIONAL DE CULTURA FÍSICA Y DEPORTE

Asociación Deportiva / Principales Resultados	Gasto Ejercido (miles de pesos)		
	Enero-abril	Enero-mayo	Enero-junio
promoción del ciclismo en el país. Campeonato Panamericano de Mountain Bike, realizado en Puebla, Puebla. Campeonato Panamericano Junior de Pista y Ruta, efectuado en Guatemala. Ruta Femenil en América, realizada en Caracas, Venezuela.	470.0	970.0	1,270.0
<b>Federación Mexicana de Deportes Autóctonos y Tradicionales, A.C.</b>			
VI Encuentro de Juegos Autóctonos y tradicionales del D.F. Curso para Jueces de destreza mental y pelota P'urhépecha. X Campeonato Nacional de Juegos de Destreza Mental.	0.0	888.9	1,576.3
<b>Federación Mexicana del Deporte para Ciegos y Débiles Visuales, A.C.</b>			
2012 US Paralympics Track and Field Trials, Indianápolis, USA. 9 Annual GTAC Disability Open, Cincinnati, Ohio, USA. Campeonato Nacional Selectivo de Atletismo, en Bahía de Banderas, Nayarit.	582.0	1,681.0	2,155.0
<b>Federación Mexicana de Deportes Especiales, A.C.</b>			
Abierto Mexicano de Paratención, efectuado en Veracruz, preselectivo a los Juegos Paralímpicos de Londres. Juegos Deportivos de América, en Bahía de Banderas, Nayarit y Puerto Vallarta, Jalisco. 9 Annual GTAC Disability Open, Cincinnati, Ohio, USA. Campeonato Mundial de Atletismo Síndrome de Down. Tercera, Azores, Portugal Abierto Mexicano de Atletismo, selectivo para los Juegos Paralímpicos, Londres 2012.	500.0	800.0	900.0
<b>Federación Mexicana de Deportes de Montaña y Escalada, A.C.</b>			
Circuito Nacional de Escalada. Congreso Nacional de Equipado de Rutas, IFSC World Cup VAIL.	0.0	1,086.1	1,552.2
<b>Federación Mexicana de Deportes para Personas con Parálisis Cerebral, A.C.</b>			
International Open German Championships, celebrado en Berlín, Alemania. 9 Annual GTAC Disability Open, Cincinnati, Ohio, USA. Boccia International Masters Tournament, Lisboa, Portugal.	0.0	1,622.3	8,698.1
<b>Federación Mexicana de Deportes Sobre Silla de Ruedas, A.C.</b>			
8 International Invitational Archery Event, Stoke Mandeville, Inglaterra. Lotería Caixa, Sao Paulo, Brasil. Campeonato Mundial de Atletismo, Berlín, Alemania. Campeonato Mundial de Natación, Berlín, Alemania.	0.0	1,505.5	1,666.1
<b>Federación Mexicana de Deportes para Sordos, A.C.</b>			
V Juegos Panamericanos de Sordos, Sao Paulo, Brasil.	980.0	980.0	980.0
<b>Federación Ecuestre Mexicana A.C.</b>			
Se apoyó el pago de los derechos internacionales para la postulación para la sede del World Cup Final Jumping 2015.	0.0	0.0	392.0
<b>Federación Mexicana de Esgrima, A.C.</b>			
Torneo Preolímpico, Santiago de Chile. Gira de preparación, Seúl, Corea; San Petersburgo, Rusia; y Shanghai, China. Campeonato Panamericano de Mayores, Cancún, Quintana Roo.	610.0	910.0	1,110.0
<b>Federación Mexicana de Físicoconstructivismo y Fitness, A. C.</b>			
Campeonato Arnold Classic, Mr. México Juvenil y Veteranos. Campeonato Mundial de Fitness Infantil.	391.7	391.7	391.7
<b>Federación Mexicana de Frontón, A. C.</b>			
Torneo Abierto de Frontenis, Tepic, Nayarit.	900.0	1,550.0	2,150.0
<b>Federación Mexicana de Fútbol Americano, A. C.</b>			
Tazón de la Amistad. Clínica de Coaches. Clínica de Arbitraje.	560.3	560.3	1,393.6
<b>Federación Mexicana de Gimnasia, A. C.</b>			
FIG World Cup Zibo, Zibo, China. Grand Prix Osijek Challenge Cup, Osijek, Croacia. Challenger Cup 2012 (Gav), Ghent, Bélgica. Campeonato Panamericano Juvenil y de Adulto, Medellín, Colombia.	228.0	228.0	400.8
<b>Federación Mexicana de Handball, A. C.</b>			
Campeonato Panamericano Varonil, Buenos Aires, Argentina.	173.9	173.9	655.6
<b>Federación Mexicana de Hockey, A.C.</b>			
Torneo Canadá Open, Vancouver, Canadá.	550.0	650.0	1,000.0
<b>Federación Deportiva de México de Hockey sobre Hielo, A.C.</b>			
Se apoyó la participación de la Selección Mexicana sub 18 y mayores en Bulgaria.	150.0	310.0	550.0
<b>Federación Mexicana de Jiu Jitsu, A.C.</b>			
Seminario Técnico de Jiu Jitsu en la Cd. de México y Quintana Roo. Seminario Fighting System. Seminario Ne Waza Monterrey - Mérida. IX Torneo Nacional Sosal Daniel F. Hernández. Expo Artes Marciales.	949.3	949.3	949.3
<b>Federación Mexicana de Judo, A.C.</b>			
Sofia Judo Copa del Mundo 2012 y Tbilisi Judo Copa del Mundo 2012, en Sofia, Bulgaria y Tbilisi, Georgia.			

RECURSOS PÚBLICOS ENTREGADOS DIRECTAMENTE A LAS ASOCIACIONES DEPORTIVAS, POR LA COMISIÓN NACIONAL DE CULTURA FÍSICA Y DEPORTE

Asociación Deportiva / Principales Resultados	Gasto Ejercido (miles de pesos)		
	Enero-abril	Enero-mayo	Enero-junio
Budapest Judo World Cup 2012 Femenil, en Budapest, Hungría. Gira Europa: Sofía, Bulgaria; Tbilisi, Georgia; París Francia; Budapest, Hungría; Oberwart, Austria; Dusseldorf, Alemania; Praga, República Checa ; Varsovia y Polonia. Sofía Judo Copa del Mundo 2012 y Tbilisi Judo Copa del Mundo 2012, en Sofía, Bulgaria y Tbilisi, Georgia. Budapest Judo World Cup 2012 Femenil, en Budapest, Hungría. Gira Europa: Sofía, Bulgaria; Tbilisi, Georgia; París Francia; Budapest, Hungría; Oberwart, Austria; Dusseldorf, Alemania; Praga, República Checa ; Varsovia y Polonia. Oberwart Judo Copa del Mundo 2012, en Oberwart, Austria. Grand Prix de Judo, Dusseldorf, Alemania. Campeonato Panamericano de Adultos 2012, Montreal, Canadá. Copa Mundial IJF Miami, Florida, USA. Open y Campamento, en Miami, Florida, USA. Copa del Mundo de Judo en Buenos Aires, Argentina.			
<b>Federación Mexicana de Karate y Artes Marciales Afines, A. C.</b>	0.0	432.0	432.0
XXVI Campeonato Panamericano de Adultos 2012, Mangua, Nicaragua.			
<b>Federación Mexicana de Kendo, A. C.</b>	200.0	410.0	620.0
Seminarios de Promoción del Kendo. Seminario Internacional para Entrenadores Universitarios. Seminario Internacional para entrenadores zona centro. Clínica Internacional de Kendo. XV Campeonato Mundial de Kendo.			
<b>Federación Mexicana de Levantamiento de Pesas, A. C.</b>	400.7	400.7	400.7
Campeonato Panamericano, Antigua, Guatemala. Campeonato Panamericano sub 17, Viña del Mar, Chile.			
<b>Federación Mexicana de Motociclismo, A.C.</b>	350.0	350.0	350.0
Campeonato Latinoamericano de Enduro. Seminario FIM CTI. Seminario FIM CMS y Grand Prix de Motocross MX1/MX2.			
<b>Federación Mexicana de Motonáutica, A.C.</b>	310.0	495.0	495.0
Copa Gobernador. Gran Premio Jahuactal/ 50 leguas Usumacinta. Nauticopa fechas 1, 2 y 3. Tercera y cuarta fechas Campeonato Nacional de Enduro.			
<b>Federación Mexicana de Natación, A.C.</b>	32,225.7	51,090.6	51,090.6
Se apoyó el pago de los derechos internacionales para asegurar la sede de un evento mundial a realizarse en nuestro país, así como actividades promocionales previas a la celebración de los siguientes eventos: Serie Mundial de Clavados FINA - MIDEA 2012, Copa del Mundo de Aguas Abiertas de 10K 2012, Grand Prix de Aguas Abiertas 15K y el "World Trophy" de Nado Sincronizado 2012. Copa del Mundo de Aguas Abiertas, Cancún, Quintana Roo. Grand Prix Charlotte, North Carolina, USA. Fina Olympic Marathon Swim Qualifier 2012, Setubal, Portugal.			
<b>Federación Mexicana de Patines Sobre Ruedas, A.C.</b>	82.5	82.5	82.5
Campeonato Mundial de Línea, Colombia.			
<b>Federación Mexicana de Pentatlón Moderno, A.C.</b>	397.9	397.9	397.9
Nacional Abierto, efectuado en Guadalajara, Jalisco. Copa del Mundo III, Százhalombatta, Hungría. Campeonato del Mundo, Roma, Italia. Modern Pentathlon World Cup Final 2012, Cheng Du, China.			
<b>Federación Nacional de Pesca Deportiva, A.C.</b>	250.0	400.0	400.0
I Campeonato Nacional de Pesca con Mosca.			
<b>Federación Mexicana de Polo, A.C.</b>	500.0	1,000.0	2,300.0
Torneo Año Nuevo Chino. V Abierto de Yucatán. Copa de la Amistad. Torneo Tecamac. San Salvador. 76 Cup Embajadores. Copa Careyitos (Copa Agua Baja). Tianguis Turístico 2012. Cuarta Copa Hennessy. 13 Copa Agua Alta. 77 Cup Embajadores. Torneo Querétaro			
<b>Federación Mexicana de Quiropráctica Deportiva, A.C.</b>	150.0	255.0	330.0
Se apoyó el desarrollo del Seminario de la ACA_ Sports Council.			
<b>Federación Mexicana de Remo, A. C.</b>	216.0	551.0	551.0
Regata Internacional "Paolo D'Aloja", Piediluco, Italia. II y III Copas del Mundo, Lucerna, Suiza y Munich, Alemania.			
<b>Federación Mexicana de Softbol, A. C.</b>	0.0	15.0	15.0
Canadian Open y Campeonato Mundial, Canadá.			

RECURSOS PÚBLICOS ENTREGADOS DIRECTAMENTE A LAS ASOCIACIONES DEPORTIVAS, POR LA COMISIÓN NACIONAL DE CULTURA FÍSICA Y DEPORTE

Asociación Deportiva / Principales Resultados	Gasto Ejercido (miles de pesos)		
	Enero-abril	Enero-mayo	Enero-junio
<b>Federación de Squash de México, A.C.</b> Campamento de Preparación, varios países. Campamento de Preparación, Aguascalientes.	345.0	345.0	345.0
<b>Federación Mexicana de Tae Kwon Do, A.C.</b> Campamento de Entrenamiento. Campeonato Mundial Universitario. Open de Austria	1,066.4	1,066.4	1,066.4
<b>Federación Mexicana de Tenis, A.C.</b> Torneos de Preparación Varonil, Londres, Inglaterra. Gira Europa, Alemania e Inglaterra. Torneos de Preparación Varonil, Europa. Se apoyó el desarrollo del Programa Tenis en tu Escuela.	2,237.0	4,237.0	4,470.0
<b>Federación Mexicana de Tenis de Mesa, A.C.</b> Pro Tour de España, Almería, España. Clasificación Mundial Olímpica, Doha, Qatar.	159.0	159.0	265.0
<b>Federación Mexicana de Tiro con Arco, A.C.</b> Archery World Cup 2012, Shanghai, China. Clasificatorio a los Juegos Olímpicos, Londres 2012. Ranking Mundial, Medellín, Colombia.	0.0	0.0	157.5
<b>Federación Mexicana de Tiro y Caza, A.C.</b> Se participó en eventos de preparación rumbo a Londres 2012, en España, Inglaterra, República Checa, Alemania e Italia. 19 Annual USA Shooting National Championships Rifle and Pistol, Fort Benning, Georgia, USA.	0.0	0.0	210.0
<b>Federación Mexicana de Triatlón, A. C.</b> Triatlón Internacional Huatulco, Oaxaca. 70.3 Cozumel, ITU World Cup y Iron Man en Cozumel, Quintana Roo. ITU World Cup Banyolas, Banyolas, España. FISU Campeonato Mundial de Triatlón Universitario, Taipéi, China.	3,468.7	5,151.1	5,151.1
<b>Federación Mexicana de Vela y Asociados, A.C.</b> Se apoyó la organización de la Regata Internacional Copa México Edición Olímpica 2012 Clase J/24, celebrada del 2 al 18 de marzo en la Marina Riviera Nayarita, Bahía de Banderas, así como el evento Clase Club-420, con 16 países registrados, se contó con la presencia del C. Presidente de la República. Regata Princesa Sofía, en Palma de Mallorca, España.	1,200.0	1,280.0	1,280.0
<b>Federación Mexicana de Voleibol, A.C.</b> Preolímpico, Long Beach, California, USA. Clasificatorio Mundial de Playa, Moscú, Rusia.	0.0	147.0	147.0
<b>Federación de Wushu de la República Mexicana, A.C.</b> Se apoyó el desarrollo del Campeonato Nacional selectivo 2012.	920.0	1,420.0	1,715.0
<b>XIII Distrito Panathlón Internacional, A.C.</b> Conferencias y premiaciones en Santiago de Querétaro. Copa Panathlón de Gimnasia 2012 y Maratón Irapuato.	100.0	200.0	265.0

Nota: Las sumas pueden no coincidir debido al redondeo de las cifras.

Fuente: Comisión Nacional de Cultura Física y Deporte.

## VI. MONTO EROGADO SOBRE CONTRATOS PLURIANUALES DE OBRA, ADQUISICIONES Y ARRENDAMIENTOS O SERVICIOS

En términos de lo establecido en el artículo 50, último párrafo, de la Ley Federal de Presupuesto y Responsabilidad Hacendaria (LFPRH), se informa lo siguiente:

### MONTO EROGADO SOBRE CONTRATOS PLURIANUALES DE OBRA PÚBLICA, ADQUISICIONES Y ARRENDAMIENTOS O SERVICIOS

Enero-junio de 2012

(Miles de pesos)

Ramo	Dependencia/Entidad	Monto Anual aprobado o modificado	Programado			Observado		
			Enero-abril	Enero-mayo	Enero-junio	Enero-abril	Enero-mayo	Enero-junio
<b>01</b>	<b>Poder Legislativo</b>							
	<b>H. Cámara de Senadores</b>	<b>69,506.9</b>	<b>24,174.6</b>	<b>29,954.1</b>	<b>31,829.6</b>	<b>24,174.6</b>	<b>29,954.1</b>	<b>31,829.6</b>
	Gasto corriente	69,506.9	24,174.6	29,954.1	31,829.6	24,174.6	29,954.1	31,829.6
	Gasto de inversión	0.0	0.0	0.0	0.0	0.0	0.0	0.0
	<b>Auditoría Superior de la Federación</b>	<b>7,630.3</b>	<b>1,907.6</b>	<b>1,907.6</b>	<b>1,907.6</b>	<b>1,271.7</b>	<b>1,271.7</b>	<b>1,271.7</b>
	Gasto corriente	7,630.3	1,907.6	1,907.6	1,907.6	1,271.7	1,271.7	1,271.7
	Gasto de inversión	0.0	0.0	0.0	0.0	0.0	0.0	0.0
<b>02</b>	<b>Presidencia de la República</b>	<b>402,964.2</b>	<b>131,747.1</b>	<b>161,092.6</b>	<b>179,006.1</b>	<b>131,735.5</b>	<b>161,080.8</b>	<b>178,977.6</b>
	Gasto corriente	402,964.2	131,747.1	161,092.6	179,006.1	131,735.5	161,080.8	178,977.6
	Gasto de inversión	0.0	0.0	0.0	0.0	0.0	0.0	0.0
<b>03</b>	<b>Poder Judicial</b>							
	<b>Suprema Corte de la Nación</b>	<b>141,339.6</b>	<b>73,557.4</b>	<b>92,190.0</b>	<b>98,954.3</b>	<b>29,035.9</b>	<b>36,630.4</b>	<b>58,624.8</b>
	Gasto corriente	140,841.2	73,059.1	91,691.7	98,456.0	28,628.6	36,223.1	58,217.5
	Gasto de inversión	498.3	498.3	498.3	498.3	407.3	407.3	407.3
	<b>Consejo de la Judicatura Federal</b>	<b>603,523.6</b>	<b>154,608.9</b>	<b>154,608.9</b>	<b>154,608.9</b>	<b>56,433.4</b>	<b>56,433.4</b>	<b>56,433.4</b>
	Gasto corriente	205,813.7	69,329.6	69,329.6	69,329.6	35,582.6	35,582.6	35,582.6
	Gasto de inversión	397,709.9	85,279.3	85,279.3	85,279.3	20,850.9	20,850.9	20,850.9
	<b>Tribunal Electoral del Poder Judicial de la Federación</b>	<b>62,102.6</b>	<b>44,011.4</b>	<b>46,585.5</b>	<b>49,390.3</b>	<b>26,499.6</b>	<b>28,840.2</b>	<b>35,519.2</b>
	Gasto corriente	29,080.3	11,769.4	14,115.0	16,368.0	11,635.0	13,975.6	16,218.1
	Gasto de inversión	33,022.3	32,241.9	32,470.6	33,022.3	14,864.6	14,864.6	19,301.1
<b>04</b>	<b>Gobernación</b>	<b>2,531,766.1</b>	<b>634,652.4</b>	<b>748,268.7</b>	<b>880,644.1</b>	<b>356,780.1</b>	<b>451,747.0</b>	<b>515,147.3</b>
	Gasto corriente	2,531,766.1	634,652.4	748,268.7	880,644.1	356,780.1	451,747.0	515,147.3
	Gasto de inversión	0.0	0.0	0.0	0.0	0.0	0.0	0.0
<b>05</b>	<b>Relaciones Exteriores</b>	<b>1,442,615.1</b>	<b>452,050.0</b>	<b>562,545.7</b>	<b>688,259.5</b>	<b>439,889.2</b>	<b>548,023.5</b>	<b>671,474.6</b>
	Gasto corriente	1,350,815.1	421,450.0	524,295.7	642,359.5	421,450.0	524,295.7	642,359.5
	Gasto de inversión	91,800.0	30,600.0	38,250.0	45,900.0	18,439.2	23,727.8	29,115.1
<b>06</b>	<b>Hacienda y Crédito Público</b>							
	<b>Sector Central</b>	<b>698,483.2</b>	<b>175,348.0</b>	<b>231,602.8</b>	<b>279,368.0</b>	<b>169,819.6</b>	<b>224,760.7</b>	<b>265,110.4</b>
	Gasto corriente	636,778.8	167,223.5	218,303.0	260,755.3	162,939.2	213,545.1	250,073.2
	Gasto de inversión	61,704.5	8,124.5	13,299.8	18,612.7	6,880.4	11,215.7	15,037.2
	<b>Comisión Nacional Bancaria y de Valores</b>	<b>118,035.4</b>	<b>43,986.8</b>	<b>56,326.7</b>	<b>65,488.4</b>	<b>32,648.7</b>	<b>42,827.8</b>	<b>49,207.8</b>
	Gasto corriente	118,035.4	43,986.8	56,326.7	65,488.4	32,648.7	42,827.8	49,207.8
	Gasto de inversión	0.0	0.0	0.0	0.0	0.0	0.0	0.0
	<b>Comisión Nacional de Seguros y Fianzas</b>	<b>31,211.2</b>	<b>10,124.0</b>	<b>12,657.4</b>	<b>15,190.8</b>	<b>5,270.9</b>	<b>5,434.1</b>	<b>5,511.3</b>
	Gasto corriente	31,211.2	10,124.0	12,657.4	15,190.8	5,270.9	5,434.1	5,511.3
	Gasto de inversión	0.0	0.0	0.0	0.0	0.0	0.0	0.0
	<b>Comisión Nacional del Sistema de Ahorro para el Retiro</b>	<b>55,263.5</b>	<b>18,229.5</b>	<b>22,544.0</b>	<b>26,986.9</b>	<b>10,140.9</b>	<b>16,166.5</b>	<b>19,560.6</b>
	Gasto corriente	55,263.5	18,229.5	22,544.0	26,986.9	10,140.9	16,166.5	19,560.6
	Gasto de inversión	0.0	0.0	0.0	0.0	0.0	0.0	0.0
	<b>Servicio de Administración Tributaria</b>	<b>514,442.7</b>	<b>159,477.1</b>	<b>199,346.4</b>	<b>239,215.7</b>	<b>29,327.6</b>	<b>38,397.0</b>	<b>50,181.5</b>
	Gasto corriente	514,442.7	159,477.1	199,346.4	239,215.7	29,327.6	38,397.0	50,181.5
	Gasto de inversión	0.0	0.0	0.0	0.0	0.0	0.0	0.0
	<b>Comisión Nacional para el Desarrollo de los Pueblos Indígenas</b>	<b>427,637.0</b>	<b>172,986.4</b>	<b>213,297.5</b>	<b>238,682.4</b>	<b>91,302.2</b>	<b>127,774.4</b>	<b>152,406.0</b>
	Gasto corriente	427,637.0	172,986.4	213,297.5	238,682.4	91,302.2	127,774.4	152,406.0
	Gasto de inversión	0.0	0.0	0.0	0.0	0.0	0.0	0.0
	<b>Notimex, Agencia de Noticias del Estado Mexicano</b>	<b>7,255.6</b>	<b>2,363.6</b>	<b>2,969.2</b>	<b>4,034.0</b>	<b>1,336.9</b>	<b>1,587.8</b>	<b>2,178.3</b>
	Gasto corriente	7,255.6	2,363.6	2,969.2	4,034.0	1,336.9	1,587.8	2,178.3

**MONTO EROGADO SOBRE CONTRATOS PLURIANUALES DE OBRA PÚBLICA, ADQUISICIONES Y ARRENDAMIENTOS O SERVICIOS**  
Enero-junio de 2012  
(Miles de pesos)

Ramo	Dependencia/Entidad	Monto Anual aprobado o modificado	Programado			Observado		
			Enero-abril	Enero-mayo	Enero-junio	Enero-abril	Enero-mayo	Enero-junio
	Gasto de inversión	0.0	0.0	0.0	0.0	0.0	0.0	0.0
	<b>Procuraduría de la Defensa del Contribuyente</b>	<b>44,443.5</b>	<b>0.0</b>	<b>8,228.7</b>	<b>25,921.8</b>	<b>0.0</b>	<b>8,228.7</b>	<b>25,896.4</b>
	Gasto corriente	44,443.5	0.0	8,228.7	25,921.8	0.0	8,228.7	25,896.4
	Gasto de inversión	0.0	0.0	0.0	0.0	0.0	0.0	0.0
	<b>Casa de Moneda de México</b>	<b>9,822.0</b>	<b>5,550.4</b>	<b>6,938.0</b>	<b>8,325.6</b>	<b>5,356.4</b>	<b>6,695.5</b>	<b>6,695.5</b>
	Gasto corriente	9,822.0	5,550.4	6,938.0	8,325.6	5,356.4	6,695.5	6,695.5
	Gasto de inversión	0.0	0.0	0.0	0.0	0.0	0.0	0.0
	<b>Comisión Nacional para la Protección y Defensa de los Usuarios de Servicios Financieros</b>	<b>51,362.5</b>	<b>19,013.6</b>	<b>23,057.3</b>	<b>27,100.9</b>	<b>9,591.5</b>	<b>11,656.8</b>	<b>18,366.9</b>
	Gasto corriente	51,362.5	19,013.6	23,057.3	27,100.9	9,591.5	11,656.8	18,366.9
	Gasto de inversión	0.0	0.0	0.0	0.0	0.0	0.0	0.0
	<b>Financiera Rural</b>	<b>381,458.6</b>	<b>127,152.9</b>	<b>158,941.1</b>	<b>190,729.3</b>	<b>73,029.9</b>	<b>100,627.5</b>	<b>114,729.9</b>
	Gasto corriente	381,458.6	127,152.9	158,941.1	190,729.3	73,029.9	100,627.5	114,729.9
	Gasto de inversión	0.0	0.0	0.0	0.0	0.0	0.0	0.0
	<b>Comisión Nacional de Vivienda</b>	<b>58,218.7</b>	<b>32,503.5</b>	<b>35,900.6</b>	<b>40,329.7</b>	<b>29,877.6</b>	<b>33,264.0</b>	<b>36,359.8</b>
	Gasto corriente	58,218.7	32,503.5	35,900.6	40,329.7	29,877.6	33,264.0	36,359.8
	Gasto de inversión	0.0	0.0	0.0	0.0	0.0	0.0	0.0
	<b>Instituto Federal de Acceso a la Información y Protección de Datos</b>	<b>59,453.7</b>	<b>18,769.4</b>	<b>23,461.8</b>	<b>30,356.8</b>	<b>12,368.2</b>	<b>17,188.7</b>	<b>20,651.1</b>
	Gasto corriente	59,453.7	18,769.4	23,461.8	30,356.8	12,368.2	17,188.7	20,651.1
	Gasto de inversión	0.0	0.0	0.0	0.0	0.0	0.0	0.0
	<b>Instituto Nacional de las Mujeres</b>	<b>15,451.7</b>	<b>7,101.1</b>	<b>8,063.7</b>	<b>9,810.4</b>	<b>6,852.1</b>	<b>7,872.7</b>	<b>8,836.9</b>
	Gasto corriente	15,451.7	7,101.1	8,063.7	9,810.4	6,852.1	7,872.7	8,836.9
	Gasto de inversión	0.0	0.0	0.0	0.0	0.0	0.0	0.0
	<b>Instituto para la Protección del Ahorro Bancario</b>	<b>93,373.9</b>	<b>26,341.1</b>	<b>31,355.0</b>	<b>43,649.8</b>	<b>21,225.8</b>	<b>25,777.1</b>	<b>36,575.8</b>
	Gasto corriente	93,373.9	26,341.1	31,355.0	43,649.8	21,225.8	25,777.1	36,575.8
	Gasto de inversión	0.0	0.0	0.0	0.0	0.0	0.0	0.0
	<b>Lotería Nacional para la Asistencia Pública</b>	<b>254,969.8</b>	<b>104,148.4</b>	<b>128,882.8</b>	<b>156,378.7</b>	<b>57,411.3</b>	<b>74,005.3</b>	<b>91,168.6</b>
	Gasto corriente	254,969.8	104,148.4	128,882.8	156,378.7	57,411.3	74,005.3	91,168.6
	Gasto de inversión	0.0	0.0	0.0	0.0	0.0	0.0	0.0
	<b>Pronósticos para la Asistencia Pública</b>	<b>205,406.1</b>	<b>41,362.1</b>	<b>68,643.5</b>	<b>76,995.3</b>	<b>28,938.1</b>	<b>54,573.2</b>	<b>62,241.0</b>
	Gasto corriente	205,406.1	41,362.1	68,643.5	76,995.3	28,938.1	54,573.2	62,241.0
	Gasto de inversión	0.0	0.0	0.0	0.0	0.0	0.0	0.0
	<b>Servicio de Administración y Enajenación de Bienes</b>	<b>973,941.6</b>	<b>336,334.2</b>	<b>417,481.7</b>	<b>504,670.6</b>	<b>124,352.0</b>	<b>161,742.1</b>	<b>190,702.5</b>
	Gasto corriente	969,913.3	334,996.8	414,798.9	501,987.8	124,352.0	161,742.1	190,702.5
	Gasto de inversión	4,028.3	1,337.4	2,682.9	2,682.9	0.0	0.0	0.0
	<b>Banco Nacional de Comercio Exterior, S.N.C.</b>	<b>160,476.5</b>	<b>68,996.6</b>	<b>79,318.2</b>	<b>90,856.6</b>	<b>44,382.8</b>	<b>50,159.7</b>	<b>60,858.0</b>
	Gasto corriente	160,476.5	68,996.6	79,318.2	90,856.6	44,382.8	50,159.7	60,858.0
	Gasto de inversión	0.0	0.0	0.0	0.0	0.0	0.0	0.0
	<b>Banco Nacional de Obras y Servicios Públicos, S.N.C.</b>	<b>146,716.4</b>	<b>40,525.3</b>	<b>53,389.7</b>	<b>66,254.0</b>	<b>16,776.3</b>	<b>20,143.0</b>	<b>24,360.9</b>
	Gasto corriente	146,716.4	40,525.3	53,389.7	66,254.0	16,776.3	20,143.0	24,360.9
	Gasto de inversión	0.0	0.0	0.0	0.0	0.0	0.0	0.0
	<b>Nacional Financiera, S.N.C.</b>	<b>361,834.8</b>	<b>123,566.4</b>	<b>154,407.2</b>	<b>185,172.9</b>	<b>81,575.3</b>	<b>105,827.1</b>	<b>130,559.6</b>
	Gasto corriente	361,834.8	123,566.4	154,407.2	185,172.9	81,575.3	105,827.1	130,559.6
	Gasto de inversión	0.0	0.0	0.0	0.0	0.0	0.0	0.0
	<b>Banco del Ahorro Nacional y Servicios Financieros, S.N.C.</b>	<b>1,309,440.5</b>	<b>436,480.2</b>	<b>545,600.2</b>	<b>654,720.3</b>	<b>256,350.2</b>	<b>320,437.7</b>	<b>384,525.2</b>
	Gasto corriente	767,357.1	255,785.7	319,732.1	383,678.6	189,255.3	236,569.1	283,882.9
	Gasto de inversión	542,083.4	180,694.5	225,868.1	271,041.7	67,094.9	83,868.6	100,642.3
	<b>Sociedad Hipotecaria Federal, S.N.C.</b>	<b>91,423.8</b>	<b>28,600.2</b>	<b>35,370.0</b>	<b>42,289.9</b>	<b>12,930.1</b>	<b>23,908.8</b>	<b>30,710.3</b>
	Gasto corriente	91,423.8	28,600.2	35,370.0	42,289.9	12,930.1	23,908.8	30,710.3
	Gasto de inversión	0.0	0.0	0.0	0.0	0.0	0.0	0.0
	<b>Fondo Especial de Asistencia Técnica y Garantía para Créditos Agropecuarios</b>	<b>8,839.4</b>	<b>2,770.0</b>	<b>3,467.2</b>	<b>4,161.5</b>	<b>2,238.8</b>	<b>2,711.3</b>	<b>3,432.4</b>
	Gasto corriente	8,839.4	2,770.0	3,467.2	4,161.5	2,238.8	2,711.3	3,432.4
	Gasto de inversión	0.0	0.0	0.0	0.0	0.0	0.0	0.0



**MONTO EROGADO SOBRE CONTRATOS PLURIANUALES DE OBRA PÚBLICA, ADQUISICIONES Y ARRENDAMIENTOS O SERVICIOS**  
Enero-junio de 2012  
(Miles de pesos)

Ramo	Dependencia/Entidad	Monto Anual aprobado o modificado	Programado			Observado		
			Enero-abril	Enero-mayo	Enero-junio	Enero-abril	Enero-mayo	Enero-junio
	<b>Fondo de Capitalización e Inversión del Sector Rural</b>	<b>8,585.4</b>	<b>3,176.6</b>	<b>3,691.7</b>	<b>4,550.3</b>	<b>2,597.8</b>	<b>2,982.0</b>	<b>3,800.2</b>
	Gasto corriente	8,585.4	3,176.6	3,691.7	4,550.3	2,597.8	2,982.0	3,800.2
	Gasto de inversión	0.0	0.0	0.0	0.0	0.0	0.0	0.0
	<b>Fondo de Garantía y Fomento para la Agricultura, Ganadería y Avicultura</b>	<b>17,678.7</b>	<b>5,540.1</b>	<b>6,934.4</b>	<b>8,323.0</b>	<b>4,477.6</b>	<b>5,422.6</b>	<b>6,864.9</b>
	Gasto corriente	17,678.7	5,540.1	6,934.4	8,323.0	4,477.6	5,422.6	6,864.9
	Gasto de inversión	0.0	0.0	0.0	0.0	0.0	0.0	0.0
	<b>Fondo de Garantía y Fomento para las Actividades Pesqueras</b>	<b>3,535.7</b>	<b>1,108.0</b>	<b>1,386.9</b>	<b>1,664.6</b>	<b>895.5</b>	<b>1,084.5</b>	<b>1,373.0</b>
	Gasto corriente	3,535.7	1,108.0	1,386.9	1,664.6	895.5	1,084.5	1,373.0
	Gasto de inversión	0.0	0.0	0.0	0.0	0.0	0.0	0.0
	<b>Fondo Especial para Financiamientos Agropecuarios</b>	<b>160,094.8</b>	<b>50,436.3</b>	<b>63,122.5</b>	<b>75,761.6</b>	<b>41,041.9</b>	<b>49,835.6</b>	<b>62,773.9</b>
	Gasto corriente	160,094.8	50,436.3	63,122.5	75,761.6	41,041.9	49,835.6	62,773.9
	Gasto de inversión	0.0	0.0	0.0	0.0	0.0	0.0	0.0
<b>07</b>	<b>Defensa Nacional</b>							
	<b>Sector Central</b>	<b>1,647,220.2</b>	<b>348,901.9</b>	<b>393,800.8</b>	<b>458,981.6</b>	<b>348,901.9</b>	<b>393,800.8</b>	<b>458,981.6</b>
	Gasto corriente	916,561.9	255,984.7	276,271.3	316,230.6	255,984.7	276,271.3	316,230.6
	Gasto de inversión	730,658.3	92,917.2	117,529.5	142,751.0	92,917.2	117,529.5	142,751.0
	<b>Instituto de Seguridad Social para las Fuerzas Armadas Mexicanas</b>	<b>40,464.1</b>	<b>38,581.3</b>	<b>38,581.3</b>	<b>39,714.1</b>	<b>30,075.5</b>	<b>30,075.5</b>	<b>30,075.5</b>
	Gasto corriente	1,800.0	700.0	700.0	1,050.0	293.9	293.9	293.9
	Gasto de inversión	38,664.1	37,881.3	37,881.3	38,664.1	29,781.6	29,781.6	29,781.6
<b>08</b>	<b>Agricultura, Ganadería, Desarrollo Rural, Pesca y Alimentación</b>							
	<b>Servicio Nacional de Sanidad, Inocuidad y Calidad Agroalimentaria</b>	<b>338,847.4</b>	<b>28,237.3</b>	<b>28,237.3</b>	<b>28,237.3</b>	<b>28,237.3</b>	<b>28,237.3</b>	<b>28,237.3</b>
	Gasto corriente	338,847.4	28,237.3	28,237.3	28,237.3	28,237.3	28,237.3	28,237.3
	Gasto de inversión	0.0	0.0	0.0	0.0	0.0	0.0	0.0
	<b>Servicio Nacional de Inspección y Certificación de Semillas</b>	<b>5,670.8</b>	<b>2,848.9</b>	<b>3,459.4</b>	<b>3,598.0</b>	<b>2,826.7</b>	<b>3,304.1</b>	<b>3,348.1</b>
	Gasto corriente	5,670.8	2,848.9	3,459.4	3,598.0	2,826.7	3,304.1	3,348.1
	Gasto de inversión	0.0	0.0	0.0	0.0	0.0	0.0	0.0
	<b>Colegio Superior Agropecuario del Estado de Guerrero</b>	<b>855.1</b>	<b>285.0</b>	<b>356.3</b>	<b>427.5</b>	<b>131.5</b>	<b>215.8</b>	<b>226.6</b>
	Gasto corriente	855.1	285.0	356.3	427.5	131.5	215.8	226.6
	Gasto de inversión	0.0	0.0	0.0	0.0	0.0	0.0	0.0
	<b>Apoyos y Servicios a la Comercialización Agropecuaria</b>	<b>136,024.3</b>	<b>14,635.9</b>	<b>14,635.9</b>	<b>14,635.9</b>	<b>9,602.6</b>	<b>9,602.6</b>	<b>9,602.6</b>
	Gasto corriente	136,024.3	14,635.9	14,635.9	14,635.9	9,602.6	9,602.6	9,602.6
	Gasto de inversión	0.0	0.0	0.0	0.0	0.0	0.0	0.0
	<b>Servicio de Información Agroalimentaria y Pesquera</b>	<b>5,488.6</b>	<b>3,693.2</b>	<b>4,590.9</b>	<b>5,488.6</b>	<b>3,462.3</b>	<b>4,116.5</b>	<b>5,306.2</b>
	Gasto corriente	5,488.6	3,693.2	4,590.9	5,488.6	3,462.3	4,116.5	5,306.2
	Gasto de inversión	0.0	0.0	0.0	0.0	0.0	0.0	0.0
	<b>Instituto Nacional de Pesca</b>	<b>9,391.6</b>	<b>3,183.6</b>	<b>3,978.1</b>	<b>4,772.7</b>	<b>2,121.6</b>	<b>2,302.5</b>	<b>4,115.9</b>
	Gasto corriente	9,391.6	3,183.6	3,978.1	4,772.7	2,121.6	2,302.5	4,115.9
	Gasto de inversión	0.0	0.0	0.0	0.0	0.0	0.0	0.0
	<b>Comisión Nacional de Acuicultura y Pesca</b>	<b>384,188.8</b>	<b>125,597.8</b>	<b>158,184.1</b>	<b>191,059.3</b>	<b>29,634.7</b>	<b>114,161.9</b>	<b>153,201.2</b>
	Gasto corriente	121,139.0	29,961.1	40,958.5	52,075.4	16,068.0	23,395.3	32,046.2
	Gasto de inversión	263,049.8	95,636.7	117,225.7	138,983.9	13,566.7	90,766.6	121,155.0
	<b>Comité Nacional para el Desarrollo Sustentable de la Caña de Azúcar</b>	<b>164.6</b>	<b>60.0</b>	<b>72.0</b>	<b>84.0</b>	<b>10.1</b>	<b>10.3</b>	<b>14.5</b>
	Gasto corriente	164.6	60.0	72.0	84.0	10.1	10.3	14.5
	Gasto de inversión	0.0	0.0	0.0	0.0	0.0	0.0	0.0
	<b>Colegio de Postgraduados</b>	<b>44,372.0</b>	<b>37,234.6</b>	<b>38,186.9</b>	<b>39,148.5</b>	<b>13,564.1</b>	<b>17,571.6</b>	<b>23,592.9</b>
	Gasto corriente	44,372.0	37,234.6	38,186.9	39,148.5	13,564.1	17,571.6	23,592.9
	Gasto de inversión	0.0	0.0	0.0	0.0	0.0	0.0	0.0
	<b>Comisión Nacional de las Zonas Áridas</b>	<b>6,974.6</b>	<b>4,180.6</b>	<b>5,121.0</b>	<b>6,974.6</b>	<b>4,180.6</b>	<b>5,121.0</b>	<b>6,974.6</b>
	Gasto corriente	6,974.6	4,180.6	5,121.0	6,974.6	4,180.6	5,121.0	6,974.6
	Gasto de inversión	0.0	0.0	0.0	0.0	0.0	0.0	0.0

**MONTO EROGADO SOBRE CONTRATOS PLURIANUALES DE OBRA PÚBLICA, ADQUISICIONES Y ARRENDAMIENTOS O SERVICIOS**  
Enero-junio de 2012  
(Miles de pesos)

Ramo	Dependencia/Entidad	Monto Anual aprobado o modificado	Programado			Observado		
			Enero-abril	Enero-mayo	Enero-junio	Enero-abril	Enero-mayo	Enero-junio
	<b>Instituto Nacional de Investigaciones Forestales, Agrícolas y Pecuarias</b>	<b>19,181.6</b>	<b>6,393.9</b>	<b>7,992.3</b>	<b>9,590.8</b>	<b>4,668.6</b>	<b>5,902.5</b>	<b>7,204.1</b>
	Gasto corriente	19,181.6	6,393.9	7,992.3	9,590.8	4,668.6	5,902.5	7,204.1
	Gasto de inversión	0.0	0.0	0.0	0.0	0.0	0.0	0.0
	<b>Productora Nacional de Biológicos Veterinarios</b>	<b>1,937.4</b>	<b>661.1</b>	<b>814.9</b>	<b>999.4</b>	<b>415.0</b>	<b>573.5</b>	<b>728.6</b>
	Gasto corriente	1,937.4	661.1	814.9	999.4	415.0	573.5	728.6
	Gasto de inversión	0.0	0.0	0.0	0.0	0.0	0.0	0.0
	<b>Instituto Nacional para el Desarrollo de Capacidades del Sector Rural, A.C.</b>	<b>2,188.7</b>	<b>702.4</b>	<b>778.2</b>	<b>1,032.8</b>	<b>653.4</b>	<b>718.9</b>	<b>926.9</b>
	Gasto corriente	2,188.7	702.4	778.2	1,032.8	653.4	718.9	926.9
	Gasto de inversión	0.0	0.0	0.0	0.0	0.0	0.0	0.0
	<b>Fidelcomiso de Riesgo Compartido</b>	<b>10,995.3</b>	<b>3,291.8</b>	<b>4,068.9</b>	<b>5,054.9</b>	<b>732.9</b>	<b>970.1</b>	<b>2,479.6</b>
	Gasto corriente	10,995.3	3,291.8	4,068.9	5,054.9	732.9	970.1	2,479.6
	Gasto de inversión	0.0	0.0	0.0	0.0	0.0	0.0	0.0
	<b>Fondo de Empresas Expropiadas del Sector Azucarero</b>	<b>409.9</b>	<b>135.6</b>	<b>161.9</b>	<b>207.6</b>	<b>122.3</b>	<b>143.6</b>	<b>195.2</b>
	Gasto corriente	409.9	135.6	161.9	207.6	122.3	143.6	195.2
	Gasto de inversión	0.0	0.0	0.0	0.0	0.0	0.0	0.0
<b>09</b>	<b>Comunicaciones y Transportes</b>							
	<b>Sector Central</b>	<b>12,158,200.8</b>	<b>5,994,758.8</b>	<b>6,534,575.6</b>	<b>7,501,280.7</b>	<b>3,434,617.8</b>	<b>4,073,006.5</b>	<b>5,403,811.8</b>
	Gasto corriente	9,729.1	3,243.0	4,053.8	4,864.6	2,190.5	3,224.0	3,589.7
	Gasto de inversión	12,148,471.7	5,991,515.8	6,530,521.8	7,496,416.2	3,432,427.3	4,069,782.5	5,400,222.1
	<b>Instituto Mexicano del Transporte</b>	<b>4,100.0</b>	<b>875.0</b>	<b>1,150.0</b>	<b>1,425.0</b>	<b>875.0</b>	<b>1,131.6</b>	<b>1,357.9</b>
	Gasto corriente	4,100.0	875.0	1,150.0	1,425.0	875.0	1,131.6	1,357.9
	Gasto de inversión	0.0	0.0	0.0	0.0	0.0	0.0	0.0
	<b>Servicios a la Navegación en el Espacio Aéreo Mexicano</b>	<b>34,182.3</b>	<b>21,338.7</b>	<b>22,887.5</b>	<b>24,482.6</b>	<b>9,753.7</b>	<b>15,382.4</b>	<b>18,839.0</b>
	Gasto corriente	34,182.3	21,338.7	22,887.5	24,482.6	9,753.7	15,382.4	18,839.0
	Gasto de inversión	0.0	0.0	0.0	0.0	0.0	0.0	0.0
	<b>Comisión Federal de Telecomunicaciones</b>	<b>102,511.5</b>	<b>42,898.1</b>	<b>47,746.9</b>	<b>56,788.1</b>	<b>22,191.8</b>	<b>28,291.7</b>	<b>38,789.7</b>
	Gasto corriente	102,511.5	42,898.1	47,746.9	56,788.1	22,191.8	28,291.7	38,789.7
	Gasto de inversión	0.0	0.0	0.0	0.0	0.0	0.0	0.0
	<b>Servicio Postal Mexicano</b>	<b>385,559.9</b>	<b>128,520.0</b>	<b>192,780.0</b>	<b>289,169.9</b>	<b>51,190.5</b>	<b>73,102.0</b>	<b>114,200.1</b>
	Gasto corriente	385,559.9	128,520.0	192,780.0	289,169.9	51,190.5	73,102.0	114,200.1
	Gasto de inversión	0.0	0.0	0.0	0.0	0.0	0.0	0.0
	<b>Aeropuertos y Servicios Auxiliares</b>	<b>87,057.7</b>	<b>18,726.4</b>	<b>25,707.4</b>	<b>34,464.0</b>	<b>18,726.4</b>	<b>25,707.4</b>	<b>34,464.0</b>
	Gasto corriente	47,348.4	5,763.7	8,990.8	13,278.1	5,763.7	8,990.8	13,278.1
	Gasto de inversión	39,709.4	12,962.7	16,716.6	21,186.0	12,962.7	16,716.6	21,186.0
	<b>Telecomunicaciones de México</b>	<b>25,976.1</b>	<b>25,976.1</b>	<b>25,976.1</b>	<b>25,976.1</b>	<b>25,976.1</b>	<b>25,976.1</b>	<b>25,976.1</b>
	Gasto corriente	25,976.1	25,976.1	25,976.1	25,976.1	25,976.1	25,976.1	25,976.1
	Gasto de inversión	0.0	0.0	0.0	0.0	0.0	0.0	0.0
	<b>Caminos y Puentes Federales de Ingresos y Servicios Conexos</b>	<b>144,582.6</b>	<b>56,736.7</b>	<b>69,753.3</b>	<b>79,401.8</b>	<b>31,481.8</b>	<b>45,100.0</b>	<b>51,826.4</b>
	Gasto corriente	129,274.0	43,566.2	56,582.8	66,231.3	20,414.6	32,189.6	38,916.0
	Gasto de inversión	15,308.6	13,170.5	13,170.5	13,170.5	11,067.2	12,910.4	12,910.4
	<b>Administración Portuaria Integral de Puerto de Dos Bocas, S.A. de C.V.</b>	<b>29,834.7</b>	<b>2,125.7</b>	<b>2,646.6</b>	<b>29,579.6</b>	<b>1,602.5</b>	<b>2,103.9</b>	<b>28,593.5</b>
	Gasto corriente	29,834.7	2,125.7	2,646.6	29,579.6	1,602.5	2,103.9	28,593.5
	Gasto de inversión	0.0	0.0	0.0	0.0	0.0	0.0	0.0
	<b>Administración Portuaria Integral de Ensenada, S.A. de C.V.</b>	<b>44,001.0</b>	<b>15,238.9</b>	<b>19,530.9</b>	<b>28,992.2</b>	<b>10,604.1</b>	<b>13,999.5</b>	<b>20,061.7</b>
	Gasto corriente	19,548.9	6,231.1	7,694.4	9,664.6	6,231.1	7,611.0	7,983.3
	Gasto de inversión	24,452.2	9,007.8	11,836.5	19,327.6	4,373.0	6,388.5	12,078.4
	<b>Administración Portuaria Integral de Mazatlán, S.A. de C.V.</b>	<b>10,650.5</b>	<b>5,596.2</b>	<b>7,098.1</b>	<b>9,321.6</b>	<b>5,544.2</b>	<b>7,007.0</b>	<b>8,874.0</b>
	Gasto corriente	10,650.5	5,596.2	7,098.1	9,321.6	5,544.2	7,007.0	8,874.0
	Gasto de inversión	0.0	0.0	0.0	0.0	0.0	0.0	0.0
	<b>Administración Portuaria Integral de Progreso, S.A. de C.V.</b>	<b>8,189.0</b>	<b>2,500.3</b>	<b>3,793.3</b>	<b>3,793.3</b>	<b>2,316.0</b>	<b>3,793.3</b>	<b>3,793.3</b>
	Gasto corriente	8,189.0	2,500.3	3,793.3	3,793.3	2,316.0	3,793.3	3,793.3
	Gasto de inversión	0.0	0.0	0.0	0.0	0.0	0.0	0.0

**MONTO EROGADO SOBRE CONTRATOS PLURIANUALES DE OBRA PÚBLICA, ADQUISICIONES Y ARRENDAMIENTOS O SERVICIOS**  
Enero-junio de 2012  
(Miles de pesos)

Ramo	Dependencia/Entidad	Monto Anual aprobado o modificado	Programado			Observado		
			Enero-abril	Enero-mayo	Enero-junio	Enero-abril	Enero-mayo	Enero-junio
	<b>Administración Portuaria Integral de Puerto Vallarta, S.A. de C.V.</b>	<b>12,193.0</b>	<b>6,368.1</b>	<b>7,502.3</b>	<b>8,799.0</b>	<b>6,139.6</b>	<b>7,217.9</b>	<b>8,407.3</b>
	Gasto corriente	8,827.6	3,369.8	4,136.9	5,433.6	3,235.4	3,972.4	5,161.8
	Gasto de inversión	3,365.4	2,998.3	3,365.4	3,365.4	2,904.2	3,245.5	3,245.5
	<b>Administración Portuaria Integral de Topolobampo, S.A. de C.V.</b>	<b>114,921.7</b>	<b>4,217.9</b>	<b>13,334.4</b>	<b>19,126.1</b>	<b>4,217.9</b>	<b>13,334.4</b>	<b>19,126.1</b>
	Gasto corriente	114,921.7	4,217.9	13,334.4	19,126.1	4,217.9	13,334.4	19,126.1
	Gasto de inversión	0.0	0.0	0.0	0.0	0.0	0.0	0.0
	<b>Administración Portuaria Integral de Tuxpan, S.A. de C.V.</b>	<b>9,833.5</b>	<b>3,173.2</b>	<b>4,207.4</b>	<b>5,163.7</b>	<b>2,049.9</b>	<b>2,312.4</b>	<b>3,570.6</b>
	Gasto corriente	9,833.5	3,173.2	4,207.4	5,163.7	2,049.9	2,312.4	3,570.6
	Gasto de inversión	0.0	0.0	0.0	0.0	0.0	0.0	0.0
	<b>Administración Portuaria Integral de Altamira, S.A. de C.V.</b>	<b>292,959.0</b>	<b>145,423.5</b>	<b>180,019.7</b>	<b>218,964.6</b>	<b>145,423.5</b>	<b>180,019.7</b>	<b>218,964.6</b>
	Gasto corriente	43,814.7	11,303.0	18,390.5	22,774.3	11,303.0	18,390.5	22,774.3
	Gasto de inversión	249,144.3	134,120.5	161,629.2	196,190.3	134,120.5	161,629.2	196,190.3
	<b>Administración Portuaria Integral de Guaymas, S.A. de C.V.</b>	<b>7,438.0</b>	<b>2,711.1</b>	<b>3,164.8</b>	<b>5,464.5</b>	<b>1,832.9</b>	<b>2,562.6</b>	<b>3,620.9</b>
	Gasto corriente	7,438.0	2,711.1	3,164.8	5,464.5	1,832.9	2,562.6	3,620.9
	Gasto de inversión	0.0	0.0	0.0	0.0	0.0	0.0	0.0
	<b>Administración Portuaria Integral de Lázaro Cárdenas, S.A. de C.V.</b>	<b>399,625.1</b>	<b>52,719.2</b>	<b>59,615.9</b>	<b>71,693.3</b>	<b>48,759.0</b>	<b>55,417.2</b>	<b>69,033.8</b>
	Gasto corriente	45,205.1	17,638.9	21,130.6	24,728.1	13,678.7	16,931.9	22,068.7
	Gasto de inversión	354,420.0	35,080.3	38,485.3	46,965.1	35,080.3	38,485.3	46,965.1
	<b>Administración Portuaria Integral de Manzanillo, S.A. de C.V.</b>	<b>166,921.2</b>	<b>105,819.3</b>	<b>129,974.2</b>	<b>149,704.3</b>	<b>50,967.1</b>	<b>75,922.2</b>	<b>112,673.2</b>
	Gasto corriente	36,480.0	16,500.0	19,600.0	22,800.0	14,008.2	17,331.7	18,964.9
	Gasto de inversión	130,441.2	89,319.3	110,374.2	126,904.3	36,958.9	58,590.5	93,708.3
	<b>Administración Portuaria Integral de Puerto Madero, S.A. de C.V.</b>	<b>5,385.0</b>	<b>1,795.0</b>	<b>2,243.8</b>	<b>2,692.5</b>	<b>1,795.0</b>	<b>2,243.8</b>	<b>2,692.5</b>
	Gasto corriente	5,385.0	1,795.0	2,243.8	2,692.5	1,795.0	2,243.8	2,692.5
	Gasto de inversión	0.0	0.0	0.0	0.0	0.0	0.0	0.0
	<b>Administración Portuaria Integral de Tampico, S.A. de C.V.</b>	<b>18,268.2</b>	<b>14,751.3</b>	<b>16,425.5</b>	<b>18,268.2</b>	<b>13,894.8</b>	<b>15,613.4</b>	<b>16,209.2</b>
	Gasto corriente	7,868.2	4,351.3	6,025.5	7,868.2	4,213.6	5,887.8	6,483.6
	Gasto de inversión	10,400.0	10,400.0	10,400.0	10,400.0	9,681.3	9,725.6	9,725.6
	<b>Administración Portuaria Integral de Veracruz, S.A. de C.V.</b>	<b>431,212.3</b>	<b>161,203.6</b>	<b>203,972.0</b>	<b>257,464.2</b>	<b>159,322.4</b>	<b>200,937.7</b>	<b>218,982.4</b>
	Gasto corriente	109,820.6	21,506.8	27,627.9	33,305.8	19,625.7	24,593.7	31,819.6
	Gasto de inversión	321,391.7	139,696.7	176,344.1	224,158.4	139,696.7	176,344.1	187,162.8
	<b>Administración Portuaria Integral del Coatzacoalcos, S.A. de C.V.</b>	<b>36,148.8</b>	<b>27,657.5</b>	<b>29,466.4</b>	<b>31,674.4</b>	<b>27,657.5</b>	<b>29,466.4</b>	<b>31,674.4</b>
	Gasto corriente	11,648.2	5,359.0	7,167.9	8,611.2	5,359.0	7,167.9	8,611.2
	Gasto de inversión	24,500.7	22,298.6	22,298.6	23,063.2	22,298.6	22,298.6	23,063.2
	<b>Administración Portuaria Integral de Salina Cruz, S.A. DE C.V.</b>	<b>229,790.0</b>	<b>53,133.9</b>	<b>122,256.7</b>	<b>135,614.0</b>	<b>52,059.2</b>	<b>109,404.8</b>	<b>132,499.8</b>
	Gasto corriente	13,190.0	1,506.6	2,010.4	3,214.0	1,435.8	1,939.5	3,157.7
	Gasto de inversión	216,600.0	51,627.3	120,246.4	132,400.0	50,623.4	107,465.3	129,342.1
	<b>Servicios Aeroportuarios de la Ciudad de México, S.A. de C.V.</b>	<b>3,734.9</b>	<b>3,112.4</b>	<b>3,423.7</b>	<b>3,734.9</b>	<b>3,077.0</b>	<b>3,365.4</b>	<b>3,365.4</b>
	Gasto corriente	3,734.9	3,112.4	3,423.7	3,734.9	3,077.0	3,365.4	3,365.4
	Gasto de inversión	0.0	0.0	0.0	0.0	0.0	0.0	0.0
	<b>Aeropuerto Internacional de la Ciudad de México, S.A. de C.V.</b>	<b>471,488.8</b>	<b>161,708.4</b>	<b>200,999.2</b>	<b>242,562.6</b>	<b>131,235.9</b>	<b>157,342.1</b>	<b>194,712.8</b>
	Gasto corriente	444,215.8	148,071.9	185,089.9	222,107.9	119,589.6	142,927.6	175,472.9
	Gasto de inversión	27,273.0	13,636.5	15,909.3	20,454.8	11,646.3	14,414.5	19,239.9
	<b>Fidelcomiso de Formación y Capacitación para el Personal de la Marina Mercante Nacional</b>	<b>1,538.9</b>	<b>1,346.3</b>	<b>1,407.2</b>	<b>1,468.1</b>	<b>1,346.3</b>	<b>1,407.2</b>	<b>1,468.1</b>
	Gasto corriente	1,538.9	1,346.3	1,407.2	1,468.1	1,346.3	1,407.2	1,468.1
	Gasto de inversión	0.0	0.0	0.0	0.0	0.0	0.0	0.0
<b>10</b>	<b>Economía</b>							
	<b>Sector Central</b>	<b>250,651.4</b>	<b>77,124.8</b>	<b>101,197.6</b>	<b>116,052.0</b>	<b>70,639.0</b>	<b>91,520.9</b>	<b>104,482.9</b>
	Gasto corriente	250,651.4	77,124.8	101,197.6	116,052.0	70,639.0	91,520.9	104,482.9
	Gasto de inversión	0.0	0.0	0.0	0.0	0.0	0.0	0.0
	<b>Comisión Federal de Competencia</b>	<b>19,561.2</b>	<b>6,393.3</b>	<b>7,514.1</b>	<b>9,375.2</b>	<b>6,393.3</b>	<b>7,434.9</b>	<b>9,288.1</b>
	Gasto corriente	19,561.2	6,393.3	7,514.1	9,375.2	6,393.3	7,434.9	9,288.1
	Gasto de inversión	0.0	0.0	0.0	0.0	0.0	0.0	0.0

**MONTO EROGADO SOBRE CONTRATOS PLURIANUALES DE OBRA PÚBLICA, ADQUISICIONES Y ARRENDAMIENTOS O SERVICIOS**  
Enero-junio de 2012  
(Miles de pesos)

Ramo	Dependencia/Entidad	Monto Anual aprobado o modificado	Programado			Observado		
			Enero-abril	Enero-mayo	Enero-junio	Enero-abril	Enero-mayo	Enero-junio
	<b>Comisión Federal de Mejora Regulatoria</b>	<b>1,441.1</b>	<b>217.3</b>	<b>351.6</b>	<b>479.3</b>	<b>192.9</b>	<b>331.0</b>	<b>430.3</b>
	Gasto corriente	1,441.1	217.3	351.6	479.3	192.9	331.0	430.3
	Gasto de inversión	0.0	0.0	0.0	0.0	0.0	0.0	0.0
	<b>Coordinación General del Programa Nacional de Apoyo para las Empresas de Solidaridad (FONAES)</b>	<b>14,224.2</b>	<b>2,976.8</b>	<b>3,558.4</b>	<b>4,636.2</b>	<b>2,976.8</b>	<b>3,558.4</b>	<b>4,636.2</b>
	Gasto corriente	14,224.2	2,976.8	3,558.4	4,636.2	2,976.8	3,558.4	4,636.2
	Gasto de inversión	0.0	0.0	0.0	0.0	0.0	0.0	0.0
	<b>Centro Nacional de Metrología</b>	<b>30,936.8</b>	<b>24,818.7</b>	<b>25,310.0</b>	<b>26,208.8</b>	<b>18,494.7</b>	<b>20,940.8</b>	<b>21,469.1</b>
	Gasto corriente	13,723.3	7,605.2	8,096.4	8,995.2	4,173.7	5,378.1	5,901.1
	Gasto de inversión	17,213.5	17,213.5	17,213.5	17,213.5	14,321.0	15,562.7	15,568.0
	<b>Exportadora de Sal, S.A. de C.V.</b>	<b>2,714.2</b>	<b>904.7</b>	<b>1,130.9</b>	<b>1,357.1</b>	<b>904.7</b>	<b>1,130.9</b>	<b>1,357.1</b>
	Gasto corriente	2,714.2	904.7	1,130.9	1,357.1	904.7	1,130.9	1,357.1
	Gasto de inversión	0.0	0.0	0.0	0.0	0.0	0.0	0.0
	<b>Instituto Mexicano de la Propiedad Industrial</b>	<b>50,655.6</b>	<b>15,337.1</b>	<b>26,362.6</b>	<b>30,433.7</b>	<b>13,858.8</b>	<b>22,983.8</b>	<b>25,148.1</b>
	Gasto corriente	50,655.6	15,337.1	26,362.6	30,433.7	13,858.8	22,983.8	25,148.1
	Gasto de inversión	0.0	0.0	0.0	0.0	0.0	0.0	0.0
	<b>Procuraduría Federal del Consumidor</b>	<b>86,259.0</b>	<b>21,035.9</b>	<b>25,739.4</b>	<b>27,391.8</b>	<b>17,622.0</b>	<b>20,693.1</b>	<b>25,565.4</b>
	Gasto corriente	86,259.0	21,035.9	25,739.4	27,391.8	17,622.0	20,693.1	25,565.4
	Gasto de inversión	0.0	0.0	0.0	0.0	0.0	0.0	0.0
	<b>Fidelcomiso de Fomento Minero</b>	<b>35,651.9</b>	<b>10,640.8</b>	<b>15,935.6</b>	<b>25,810.6</b>	<b>4,135.2</b>	<b>13,271.5</b>	<b>14,199.4</b>
	Gasto corriente	35,651.9	10,640.8	15,935.6	25,810.6	4,135.2	13,271.5	14,199.4
	Gasto de inversión	0.0	0.0	0.0	0.0	0.0	0.0	0.0
	<b>Proméxico</b>	<b>40,761.8</b>	<b>18,787.9</b>	<b>19,958.0</b>	<b>21,261.8</b>	<b>17,371.4</b>	<b>18,945.3</b>	<b>20,342.1</b>
	Gasto corriente	40,761.8	18,787.9	19,958.0	21,261.8	17,371.4	18,945.3	20,342.1
	Gasto de inversión	0.0	0.0	0.0	0.0	0.0	0.0	0.0
<b>11</b>	<b>Educación Pública</b>							
	<b>Sector Central</b>	<b>5,710,305.7</b>	<b>725,515.5</b>	<b>792,718.2</b>	<b>792,718.2</b>	<b>294,865.9</b>	<b>355,028.3</b>	<b>512,004.1</b>
	Gasto corriente	5,016,305.7	725,515.5	792,718.2	792,718.2	294,865.9	355,028.3	512,004.1
	Gasto de inversión	694,000.0	0.0	0.0	0.0	0.0	0.0	0.0
	<b>Instituto Politécnico Nacional</b>	<b>48,889.8</b>	<b>10,955.6</b>	<b>13,694.5</b>	<b>16,433.4</b>	<b>10,955.6</b>	<b>10,955.6</b>	<b>10,955.6</b>
	Gasto corriente	48,889.8	10,955.6	13,694.5	16,433.4	10,955.6	10,955.6	10,955.6
	Gasto de inversión	0.0	0.0	0.0	0.0	0.0	0.0	0.0
	<b>XE-IPN Canal 11</b>	<b>5,317.3</b>	<b>1,229.7</b>	<b>1,582.8</b>	<b>2,057.2</b>	<b>1,085.6</b>	<b>1,508.9</b>	<b>1,715.5</b>
	Gasto corriente	5,317.3	1,229.7	1,582.8	2,057.2	1,085.6	1,508.9	1,715.5
	Gasto de inversión	0.0	0.0	0.0	0.0	0.0	0.0	0.0
	<b>Administración Federal de Servicios Educativos en el Distrito Federal</b>	<b>285,499.1</b>	<b>95,499.1</b>	<b>119,249.1</b>	<b>142,999.1</b>	<b>23,624.3</b>	<b>23,973.7</b>	<b>23,973.7</b>
	Gasto corriente	285,499.1	95,499.1	119,249.1	142,999.1	23,624.3	23,973.7	23,973.7
	Gasto de inversión	0.0	0.0	0.0	0.0	0.0	0.0	0.0
	<b>Instituto Nacional de Antropología e Historia</b>	<b>72,289.7</b>	<b>24,202.4</b>	<b>30,200.1</b>	<b>36,197.8</b>	<b>5,304.3</b>	<b>13,542.3</b>	<b>17,401.7</b>
	Gasto corriente	72,289.7	24,202.4	30,200.1	36,197.8	5,304.3	13,542.3	17,401.7
	Gasto de inversión	0.0	0.0	0.0	0.0	0.0	0.0	0.0
	<b>Instituto Nacional de Bellas Artes y Literatura</b>	<b>13,200.3</b>	<b>4,437.0</b>	<b>5,518.6</b>	<b>6,673.9</b>	<b>1,782.8</b>	<b>2,383.6</b>	<b>3,423.2</b>
	Gasto corriente	13,200.3	4,437.0	5,518.6	6,673.9	1,782.8	2,383.6	3,423.2
	Gasto de inversión	0.0	0.0	0.0	0.0	0.0	0.0	0.0
	<b>Radio Educación</b>	<b>146.2</b>	<b>146.2</b>	<b>146.2</b>	<b>146.2</b>	<b>146.2</b>	<b>146.2</b>	<b>146.2</b>
	Gasto corriente	146.2	146.2	146.2	146.2	146.2	146.2	146.2
	Gasto de inversión	0.0	0.0	0.0	0.0	0.0	0.0	0.0
	<b>Consejo Nacional para la Cultura y las Artes</b>	<b>23,376.9</b>	<b>7,792.3</b>	<b>9,740.4</b>	<b>11,688.5</b>	<b>1,655.5</b>	<b>4,227.5</b>	<b>5,188.1</b>
	Gasto corriente	23,376.9	7,792.3	9,740.4	11,688.5	1,655.5	4,227.5	5,188.1
	Gasto de inversión	0.0	0.0	0.0	0.0	0.0	0.0	0.0
	<b>Centro de Enseñanza Técnica Industrial</b>	<b>1,948.5</b>	<b>682.4</b>	<b>828.3</b>	<b>1,040.0</b>	<b>536.5</b>	<b>682.4</b>	<b>828.3</b>
	Gasto corriente	1,948.5	682.4	828.3	1,040.0	536.5	682.4	828.3
	Gasto de inversión	0.0	0.0	0.0	0.0	0.0	0.0	0.0
	<b>Centro de Investigación y de Estudios Avanzados del Instituto Politécnico Nacional</b>	<b>44,090.0</b>	<b>14,775.2</b>	<b>17,207.1</b>	<b>21,239.1</b>	<b>4,769.3</b>	<b>8,480.1</b>	<b>11,060.0</b>
	Gasto corriente	42,861.5	14,365.7	16,695.2	20,010.7	4,769.3	8,480.1	9,831.5
	Gasto de inversión	1,228.4	409.5	511.9	1,228.4	0.0	0.0	1,228.4

**MONTO EROGADO SOBRE CONTRATOS PLURIANUALES DE OBRA PÚBLICA, ADQUISICIONES Y ARRENDAMIENTOS O SERVICIOS**  
Enero-junio de 2012  
(Miles de pesos)

Ramo	Dependencia/Entidad	Monto Anual aprobado o modificado	Programado			Observado		
			Enero-abril	Enero-mayo	Enero-junio	Enero-abril	Enero-mayo	Enero-junio
<b>Colegio Nacional de Educación Profesional Técnica</b>		<b>26,756.3</b>	<b>8,608.5</b>	<b>10,821.8</b>	<b>13,214.7</b>	<b>6,392.5</b>	<b>8,594.2</b>	<b>11,038.4</b>
	Gasto corriente	26,756.3	8,608.5	10,821.8	13,214.7	6,392.5	8,594.2	11,038.4
	Gasto de inversión	0.0	0.0	0.0	0.0	0.0	0.0	0.0
<b>Comisión de Operación y Fomento de Actividades Académicas del Instituto Politécnico Nacional</b>		<b>154.1</b>	<b>102.5</b>	<b>102.5</b>	<b>102.5</b>	<b>77.0</b>	<b>77.0</b>	<b>77.0</b>
	Gasto corriente	154.1	102.5	102.5	102.5	77.0	77.0	77.0
	Gasto de inversión	0.0	0.0	0.0	0.0	0.0	0.0	0.0
<b>Comisión Nacional de Cultura Física y Deporte</b>		<b>138,555.9</b>	<b>49,816.1</b>	<b>60,055.2</b>	<b>69,276.8</b>	<b>24,267.3</b>	<b>34,806.7</b>	<b>46,139.7</b>
	Gasto corriente	117,742.1	30,319.8	39,541.4	48,763.0	24,267.3	34,806.7	43,040.5
	Gasto de inversión	20,813.8	19,496.3	20,513.8	20,513.8	0.0	0.0	3,099.2
<b>Comisión Nacional de Libros de Texto Gratuitos</b>		<b>95,906.5</b>	<b>20,229.3</b>	<b>29,670.8</b>	<b>40,201.8</b>	<b>20,229.3</b>	<b>29,670.8</b>	<b>40,201.8</b>
	Gasto corriente	80,600.2	20,229.3	29,670.8	40,201.8	20,229.3	29,670.8	40,201.8
	Gasto de inversión	15,306.3	0.0	0.0	0.0	0.0	0.0	0.0
<b>Consejo Nacional de Fomento Educativo</b>		<b>25,021.5</b>	<b>9,875.1</b>	<b>12,877.7</b>	<b>16,436.7</b>	<b>9,431.7</b>	<b>11,330.3</b>	<b>12,258.4</b>
	Gasto corriente	25,021.5	9,875.1	12,877.7	16,436.7	9,431.7	11,330.3	12,258.4
	Gasto de inversión	0.0	0.0	0.0	0.0	0.0	0.0	0.0
<b>Fondo de Cultura Económica</b>		<b>2,118.6</b>	<b>870.8</b>	<b>1,007.5</b>	<b>1,247.2</b>	<b>564.6</b>	<b>990.7</b>	<b>1,050.6</b>
	Gasto corriente	2,118.6	870.8	1,007.5	1,247.2	564.6	990.7	1,050.6
	Gasto de inversión	0.0	0.0	0.0	0.0	0.0	0.0	0.0
<b>Instituto Nacional para la Educación de los Adultos</b>		<b>461,072.0</b>	<b>257,811.1</b>	<b>310,125.3</b>	<b>359,703.3</b>	<b>203,551.5</b>	<b>204,078.1</b>	<b>356,488.3</b>
	Gasto corriente	461,072.0	257,811.1	310,125.3	359,703.3	203,551.5	204,078.1	356,488.3
	Gasto de inversión	0.0	0.0	0.0	0.0	0.0	0.0	0.0
<b>Instituto Nacional de Lenguas Indígenas</b>		<b>5,884.2</b>	<b>1,492.4</b>	<b>1,854.3</b>	<b>2,558.1</b>	<b>1,133.2</b>	<b>1,495.1</b>	<b>1,857.0</b>
	Gasto corriente	5,884.2	1,492.4	1,854.3	2,558.1	1,133.2	1,495.1	1,857.0
	Gasto de inversión	0.0	0.0	0.0	0.0	0.0	0.0	0.0
<b>Instituto Mexicano de Cinematografía</b>		<b>8,900.1</b>	<b>4,714.9</b>	<b>5,011.2</b>	<b>5,707.2</b>	<b>4,714.9</b>	<b>5,011.2</b>	<b>5,707.2</b>
	Gasto corriente	8,900.1	4,714.9	5,011.2	5,707.2	4,714.9	5,011.2	5,707.2
	Gasto de inversión	0.0	0.0	0.0	0.0	0.0	0.0	0.0
<b>Instituto Nacional de la Infraestructura Física Educativa</b>		<b>389.4</b>	<b>194.7</b>	<b>194.7</b>	<b>324.5</b>	<b>194.7</b>	<b>194.7</b>	<b>324.5</b>
	Gasto corriente	389.4	194.7	194.7	324.5	194.7	194.7	324.5
	Gasto de inversión	0.0	0.0	0.0	0.0	0.0	0.0	0.0
<b>Instituto Mexicano de la Juventud</b>		<b>8,825.4</b>	<b>1,068.1</b>	<b>1,317.9</b>	<b>1,613.5</b>	<b>1,068.1</b>	<b>1,317.9</b>	<b>1,613.5</b>
	Gasto corriente	8,825.4	1,068.1	1,317.9	1,613.5	1,068.1	1,317.9	1,613.5
	Gasto de inversión	0.0	0.0	0.0	0.0	0.0	0.0	0.0
<b>Instituto Mexicano de la Radio</b>		<b>5,186.8</b>	<b>1,998.9</b>	<b>2,500.2</b>	<b>3,000.2</b>	<b>1,568.5</b>	<b>2,206.6</b>	<b>2,714.0</b>
	Gasto corriente	5,186.8	1,998.9	2,500.2	3,000.2	1,568.5	2,206.6	2,714.0
	Gasto de inversión	0.0	0.0	0.0	0.0	0.0	0.0	0.0
<b>Instituto Nacional para la Evaluación de la Educación</b>		<b>5,713.7</b>	<b>1,514.6</b>	<b>1,672.8</b>	<b>1,982.3</b>	<b>1,164.6</b>	<b>1,255.4</b>	<b>1,325.9</b>
	Gasto corriente	5,713.7	1,514.6	1,672.8	1,982.3	1,164.6	1,255.4	1,325.9
	Gasto de inversión	0.0	0.0	0.0	0.0	0.0	0.0	0.0
<b>Patronato de Obras e Instalaciones del Instituto Politécnico Nacional</b>		<b>65.1</b>	<b>32.6</b>	<b>32.6</b>	<b>54.3</b>	<b>32.6</b>	<b>32.6</b>	<b>54.3</b>
	Gasto corriente	65.1	32.6	32.6	54.3	32.6	32.6	54.3
	Gasto de inversión	0.0	0.0	0.0	0.0	0.0	0.0	0.0
<b>Centro de Capacitación Cinematográfica, A.C.</b>		<b>915.9</b>	<b>169.6</b>	<b>267.0</b>	<b>267.0</b>	<b>169.6</b>	<b>267.0</b>	<b>267.0</b>
	Gasto corriente	915.9	169.6	267.0	267.0	169.6	267.0	267.0
	Gasto de inversión	0.0	0.0	0.0	0.0	0.0	0.0	0.0
<b>EDUCAL, S.A. de C.V.</b>		<b>5,440.3</b>	<b>2,274.4</b>	<b>2,274.4</b>	<b>2,274.4</b>	<b>2,274.4</b>	<b>2,274.4</b>	<b>2,274.4</b>
	Gasto corriente	5,440.3	2,274.4	2,274.4	2,274.4	2,274.4	2,274.4	2,274.4
	Gasto de inversión	0.0	0.0	0.0	0.0	0.0	0.0	0.0
<b>El Colegio de México</b>		<b>7,664.0</b>	<b>1,561.4</b>	<b>2,025.5</b>	<b>2,518.2</b>	<b>1,561.4</b>	<b>2,025.5</b>	<b>2,518.2</b>
	Gasto corriente	7,664.0	1,561.4	2,025.5	2,518.2	1,561.4	2,025.5	2,518.2
	Gasto de inversión	0.0	0.0	0.0	0.0	0.0	0.0	0.0
<b>Estudios Churubusco Azteca, S.A.</b>		<b>6,134.8</b>	<b>2,192.0</b>	<b>2,893.2</b>	<b>3,465.1</b>	<b>1,593.7</b>	<b>2,076.9</b>	<b>2,688.5</b>
	Gasto corriente	6,134.8	2,192.0	2,893.2	3,465.1	1,593.7	2,076.9	2,688.5
	Gasto de inversión	0.0	0.0	0.0	0.0	0.0	0.0	0.0

**MONTO EROGADO SOBRE CONTRATOS PLURIANUALES DE OBRA PÚBLICA, ADQUISICIONES Y ARRENDAMIENTOS O SERVICIOS**  
Enero-junio de 2012  
(Miles de pesos)

Ramo	Dependencia/Entidad	Monto Anual aprobado o modificado	Programado			Observado		
			Enero-abril	Enero-mayo	Enero-junio	Enero-abril	Enero-mayo	Enero-junio
	<b>Televisión Metropolitana, S.A. de C.V.</b>	<b>7,942.9</b>	<b>2,103.6</b>	<b>2,730.3</b>	<b>3,431.7</b>	<b>1,399.4</b>	<b>1,617.4</b>	<b>2,631.9</b>
	Gasto corriente	7,942.9	2,103.6	2,730.3	3,431.7	1,399.4	1,617.4	2,631.9
	Gasto de inversión	0.0	0.0	0.0	0.0	0.0	0.0	0.0
	<b>Fidelcomiso de los Sistemas Normalizado de Competencia Laboral y de Certificación de Competencia Laboral</b>	<b>761.5</b>	<b>43.2</b>	<b>118.2</b>	<b>222.1</b>	<b>43.2</b>	<b>43.2</b>	<b>72.1</b>
	Gasto corriente	761.5	43.2	118.2	222.1	43.2	43.2	72.1
	Gasto de inversión	0.0	0.0	0.0	0.0	0.0	0.0	0.0
	<b>Fidelcomiso para la Cineteca Nacional</b>	<b>166,247.3</b>	<b>42,179.4</b>	<b>42,179.4</b>	<b>42,179.4</b>	<b>9,372.1</b>	<b>9,372.1</b>	<b>9,372.1</b>
	Gasto corriente	3,858.9	1,582.3	1,582.3	1,582.3	340.5	340.5	340.5
	Gasto de inversión	162,388.3	40,597.1	40,597.1	40,597.1	9,031.6	9,031.6	9,031.6
<b>12</b>	<b>Salud</b>							
	<b>Sector Central</b>	<b>577,497.9</b>	<b>292,024.6</b>	<b>403,082.3</b>	<b>427,375.3</b>	<b>237,470.4</b>	<b>259,976.8</b>	<b>340,516.0</b>
	Gasto corriente	134,549.2	45,506.6	59,193.3	72,573.2	30,747.1	38,445.5	45,965.2
	Gasto de inversión	442,948.7	246,518.0	343,888.9	354,802.1	206,723.3	221,531.3	294,550.8
	<b>Administración del Patrimonio de la Beneficencia Pública</b>	<b>2,223.5</b>	<b>389.6</b>	<b>744.5</b>	<b>923.7</b>	<b>260.3</b>	<b>727.5</b>	<b>905.6</b>
	Gasto corriente	2,223.5	389.6	744.5	923.7	260.3	727.5	905.6
	Gasto de inversión	0.0	0.0	0.0	0.0	0.0	0.0	0.0
	<b>Comisión Nacional de Arbitraje Médico</b>	<b>2,921.0</b>	<b>869.7</b>	<b>1,097.6</b>	<b>1,325.5</b>	<b>171.5</b>	<b>207.0</b>	<b>1,171.1</b>
	Gasto corriente	2,921.0	869.7	1,097.6	1,325.5	171.5	207.0	1,171.1
	Gasto de inversión	0.0	0.0	0.0	0.0	0.0	0.0	0.0
	<b>Servicios de Atención Psiquiátrica</b>	<b>53,751.9</b>	<b>9,701.0</b>	<b>15,028.7</b>	<b>20,632.2</b>	<b>9,422.0</b>	<b>14,414.8</b>	<b>19,204.2</b>
	Gasto corriente	53,751.9	9,701.0	15,028.7	20,632.2	9,422.0	14,414.8	19,204.2
	Gasto de inversión	0.0	0.0	0.0	0.0	0.0	0.0	0.0
	<b>Centro Nacional de Programas Preventivos y Control de Enfermedades</b>	<b>5,487.0</b>	<b>877.4</b>	<b>1,779.7</b>	<b>2,091.2</b>	<b>758.8</b>	<b>1,751.4</b>	<b>2,091.2</b>
	Gasto corriente	5,487.0	877.4	1,779.7	2,091.2	758.8	1,751.4	2,091.2
	Gasto de inversión	0.0	0.0	0.0	0.0	0.0	0.0	0.0
	<b>Centro Nacional de Trasplantes</b>	<b>1,221.6</b>	<b>671.5</b>	<b>770.3</b>	<b>869.1</b>	<b>375.0</b>	<b>712.0</b>	<b>793.0</b>
	Gasto corriente	1,221.6	671.5	770.3	869.1	375.0	712.0	793.0
	Gasto de inversión	0.0	0.0	0.0	0.0	0.0	0.0	0.0
	<b>Centro Nacional de Excelencia Tecnológica en Salud</b>	<b>804.7</b>	<b>337.0</b>	<b>430.5</b>	<b>524.1</b>	<b>35.0</b>	<b>48.2</b>	<b>67.2</b>
	Gasto corriente	804.7	337.0	430.5	524.1	35.0	48.2	67.2
	Gasto de inversión	0.0	0.0	0.0	0.0	0.0	0.0	0.0
	<b>Comisión Nacional de Protección Social en Salud</b>	<b>21,554.9</b>	<b>4,551.3</b>	<b>6,038.8</b>	<b>10,248.7</b>	<b>4,551.3</b>	<b>6,038.8</b>	<b>8,058.7</b>
	Gasto corriente	21,554.9	4,551.3	6,038.8	10,248.7	4,551.3	6,038.8	8,058.7
	Gasto de inversión	0.0	0.0	0.0	0.0	0.0	0.0	0.0
	<b>Instituto Nacional de Geriátrica</b>	<b>334.8</b>	<b>84.5</b>	<b>114.7</b>	<b>141.7</b>	<b>82.0</b>	<b>112.7</b>	<b>112.7</b>
	Gasto corriente	334.8	84.5	114.7	141.7	82.0	112.7	112.7
	Gasto de inversión	0.0	0.0	0.0	0.0	0.0	0.0	0.0
	<b>Instituto Nacional de Psiquiatría Ramón de la Fuente Muñiz</b>	<b>16,608.4</b>	<b>4,264.4</b>	<b>5,949.8</b>	<b>7,668.4</b>	<b>2,436.9</b>	<b>4,206.9</b>	<b>5,975.0</b>
	Gasto corriente	16,608.4	4,264.4	5,949.8	7,668.4	2,436.9	4,206.9	5,975.0
	Gasto de inversión	0.0	0.0	0.0	0.0	0.0	0.0	0.0
	<b>Hospital General "Dr. Manuel Gea González"</b>	<b>150,000.0</b>	<b>122,352.9</b>	<b>141,392.1</b>	<b>143,620.6</b>	<b>122,352.9</b>	<b>141,392.1</b>	<b>143,620.6</b>
	Gasto corriente	0.0	0.0	0.0	0.0	0.0	0.0	0.0
	Gasto de inversión	150,000.0	122,352.9	141,392.1	143,620.6	122,352.9	141,392.1	143,620.6
	<b>Hospital General de México</b>	<b>332,645.1</b>	<b>86,908.5</b>	<b>143,197.3</b>	<b>162,667.5</b>	<b>86,908.5</b>	<b>143,197.3</b>	<b>162,667.5</b>
	Gasto corriente	121,064.2	35,459.7	46,786.1	59,484.4	35,459.7	46,786.1	59,484.4
	Gasto de inversión	211,580.9	51,448.8	96,411.2	103,183.2	51,448.8	96,411.2	103,183.2
	<b>Instituto Nacional de Cancerología</b>	<b>262,421.5</b>	<b>36,288.5</b>	<b>61,705.9</b>	<b>95,755.0</b>	<b>24,728.0</b>	<b>47,800.6</b>	<b>93,681.3</b>
	Gasto corriente	241,111.0	25,978.0	50,020.4	76,814.1	17,429.1	37,638.7	74,740.4
	Gasto de inversión	21,310.5	10,310.5	11,685.5	18,940.8	7,298.9	10,162.0	18,940.8
	<b>Instituto Nacional de Cardiología Ignacio Chávez</b>	<b>3,111.1</b>	<b>1,577.2</b>	<b>1,802.2</b>	<b>2,231.8</b>	<b>1,577.2</b>	<b>1,620.2</b>	<b>1,701.9</b>
	Gasto corriente	3,111.1	1,577.2	1,802.2	2,231.8	1,577.2	1,620.2	1,701.9
	Gasto de inversión	0.0	0.0	0.0	0.0	0.0	0.0	0.0

**MONTO EROGADO SOBRE CONTRATOS PLURIANUALES DE OBRA PÚBLICA, ADQUISICIONES Y ARRENDAMIENTOS O SERVICIOS**  
Enero-junio de 2012  
(Miles de pesos)

Ramo	Dependencia/Entidad	Monto Anual aprobado o modificado	Programado			Observado		
			Enero-abril	Enero-mayo	Enero-junio	Enero-abril	Enero-mayo	Enero-junio
	<b>Instituto Nacional de Enfermedades Respiratorias Ismael Cosío Villegas</b>	<b>8,004.2</b>	<b>1,300.5</b>	<b>1,607.4</b>	<b>2,383.5</b>	<b>1,300.5</b>	<b>1,607.4</b>	<b>2,383.5</b>
	Gasto corriente	8,004.2	1,300.5	1,607.4	2,383.5	1,300.5	1,607.4	2,383.5
	Gasto de inversión	0.0	0.0	0.0	0.0	0.0	0.0	0.0
	<b>Instituto Nacional de Ciencias Médicas y Nutrición Salvador Zubirán</b>	<b>176,604.2</b>	<b>54,863.3</b>	<b>72,758.3</b>	<b>90,103.9</b>	<b>24,115.7</b>	<b>29,060.5</b>	<b>38,662.1</b>
	Gasto corriente	146,948.7	51,603.3	64,553.5	77,503.7	20,855.7	20,855.7	26,061.8
	Gasto de inversión	29,655.4	3,260.0	8,204.8	12,600.3	3,260.0	8,204.8	12,600.3
	<b>Instituto Nacional de Pediatría</b>	<b>43,988.3</b>	<b>12,776.7</b>	<b>16,929.9</b>	<b>20,552.8</b>	<b>10,936.0</b>	<b>14,424.5</b>	<b>15,849.7</b>
	Gasto corriente	43,988.3	12,776.7	16,929.9	20,552.8	10,936.0	14,424.5	15,849.7
	Gasto de inversión	0.0	0.0	0.0	0.0	0.0	0.0	0.0
	<b>Instituto Nacional de Perinatología Isidro Espinosa de los Reyes</b>	<b>10,701.1</b>	<b>3,843.7</b>	<b>4,785.5</b>	<b>5,957.3</b>	<b>2,531.8</b>	<b>3,372.4</b>	<b>4,935.5</b>
	Gasto corriente	9,992.2	3,134.8	4,076.6	5,248.5	2,531.8	3,372.4	4,601.6
	Gasto de inversión	708.9	708.9	708.9	708.9	0.0	0.0	333.9
	<b>Instituto Nacional de Rehabilitación</b>	<b>20,873.1</b>	<b>14,220.8</b>	<b>17,838.2</b>	<b>20,873.1</b>	<b>14,220.8</b>	<b>17,838.2</b>	<b>20,873.1</b>
	Gasto corriente	20,873.1	14,220.8	17,838.2	20,873.1	14,220.8	17,838.2	20,873.1
	Gasto de inversión	0.0	0.0	0.0	0.0	0.0	0.0	0.0
	<b>Instituto Nacional de Salud Pública</b>	<b>4,184.4</b>	<b>313.0</b>	<b>313.0</b>	<b>313.0</b>	<b>313.0</b>	<b>313.0</b>	<b>313.0</b>
	Gasto corriente	4,184.4	313.0	313.0	313.0	313.0	313.0	313.0
	Gasto de inversión	0.0	0.0	0.0	0.0	0.0	0.0	0.0
	<b>Centros de Integración Juvenil, A.C.</b>	<b>1,061.7</b>	<b>332.4</b>	<b>406.2</b>	<b>562.7</b>	<b>306.5</b>	<b>404.9</b>	<b>562.7</b>
	Gasto corriente	1,061.7	332.4	406.2	562.7	306.5	404.9	562.7
	Gasto de inversión	0.0	0.0	0.0	0.0	0.0	0.0	0.0
	<b>Laboratorios de Biológicos y Reactivos de México, S.A. de C.V.</b>	<b>3,040,000.1</b>	<b>835,506.0</b>	<b>938,890.1</b>	<b>1,178,455.1</b>	<b>787,406.0</b>	<b>867,790.1</b>	<b>916,498.1</b>
	Gasto corriente	2,947,000.1	787,406.0	867,790.1	1,085,455.1	787,406.0	867,790.1	908,776.0
	Gasto de inversión	93,000.0	48,100.0	71,100.0	93,000.0	0.0	0.0	7,722.1
<b>13</b>	<b>Marina</b>	<b>377,327.2</b>	<b>193,066.1</b>	<b>216,183.9</b>	<b>239,372.6</b>	<b>148,291.6</b>	<b>161,689.7</b>	<b>176,324.0</b>
	Gasto corriente	0.0	0.0	0.0	0.0	0.0	0.0	0.0
	Gasto de inversión	377,327.2	193,066.1	216,183.9	239,372.6	148,291.6	161,689.7	176,324.0
<b>14</b>	<b>Trabajo y Previsión Social</b>							
	<b>Sector Central</b>	<b>263,063.8</b>	<b>46,025.1</b>	<b>65,553.8</b>	<b>110,880.8</b>	<b>34,784.0</b>	<b>44,467.9</b>	<b>61,530.4</b>
	Gasto corriente	198,351.2	33,024.4	46,909.9	81,710.4	26,199.7	34,203.5	49,838.8
	Gasto de inversión	64,712.6	13,000.8	18,643.9	29,170.4	8,584.3	10,264.4	11,691.6
	<b>Instituto del Fondo Nacional para el Consumo de los Trabajadores</b>	<b>198,650.9</b>	<b>64,075.0</b>	<b>80,861.9</b>	<b>98,022.6</b>	<b>57,505.7</b>	<b>73,027.9</b>	<b>87,130.3</b>
	Gasto corriente	198,650.9	64,075.0	80,861.9	98,022.6	57,505.7	73,027.9	87,130.3
	Gasto de inversión	0.0	0.0	0.0	0.0	0.0	0.0	0.0
<b>15</b>	<b>Reforma Agraria</b>	<b>93,870.2</b>	<b>32,423.4</b>	<b>40,449.1</b>	<b>49,379.6</b>	<b>27,623.7</b>	<b>27,623.7</b>	<b>33,883.2</b>
	Gasto corriente	93,870.2	32,423.4	40,449.1	49,379.6	27,623.7	27,623.7	33,883.2
	Gasto de inversión	0.0	0.0	0.0	0.0	0.0	0.0	0.0
<b>16</b>	<b>Medio Ambiente y Recursos Naturales</b>							
	<b>Sector Central</b>	<b>177,184.7</b>	<b>90,754.0</b>	<b>108,774.9</b>	<b>117,416.9</b>	<b>72,207.4</b>	<b>94,519.8</b>	<b>98,989.2</b>
	Gasto corriente	91,776.2	35,863.2	46,061.1	47,943.0	25,142.0	31,931.5	36,045.9
	Gasto de inversión	85,408.4	54,890.8	62,713.8	69,473.9	47,065.5	62,588.3	62,943.3
	<b>Comisión Nacional del Agua</b>	<b>6,588,332.2</b>	<b>2,092,630.7</b>	<b>2,697,899.0</b>	<b>3,328,385.5</b>	<b>2,090,962.8</b>	<b>2,600,549.8</b>	<b>3,014,657.5</b>
	Gasto corriente	2,015,296.3	616,843.2	804,576.6	993,633.9	615,175.3	707,227.3	755,783.4
	Gasto de inversión	4,573,035.9	1,475,787.5	1,893,322.5	2,334,751.7	1,475,787.5	1,893,322.5	2,258,874.0
	<b>Instituto Nacional de Ecología</b>	<b>4,949.2</b>	<b>1,355.6</b>	<b>1,355.6</b>	<b>1,355.6</b>	<b>1,355.6</b>	<b>1,355.6</b>	<b>1,355.6</b>
	Gasto corriente	4,949.2	1,355.6	1,355.6	1,355.6	1,355.6	1,355.6	1,355.6
	Gasto de inversión	0.0	0.0	0.0	0.0	0.0	0.0	0.0
	<b>Procuraduría Federal de Protección al Medio Ambiente</b>	<b>90,816.8</b>	<b>27,760.9</b>	<b>31,604.3</b>	<b>42,170.7</b>	<b>19,744.3</b>	<b>25,654.1</b>	<b>32,645.8</b>
	Gasto corriente	90,816.8	27,760.9	31,604.3	42,170.7	19,744.3	25,654.1	32,645.8
	Gasto de inversión	0.0	0.0	0.0	0.0	0.0	0.0	0.0
	<b>Comisión Nacional de Áreas Naturales Protegidas</b>	<b>27,463.2</b>	<b>27,463.2</b>	<b>27,463.2</b>	<b>27,463.2</b>	<b>17,818.5</b>	<b>17,818.5</b>	<b>17,818.5</b>
	Gasto corriente	27,463.2	27,463.2	27,463.2	27,463.2	17,818.5	17,818.5	17,818.5
	Gasto de inversión	0.0	0.0	0.0	0.0	0.0	0.0	0.0
	<b>Comisión Nacional Forestal</b>	<b>1,413,124.8</b>	<b>862,650.5</b>	<b>910,551.1</b>	<b>977,282.9</b>	<b>67,583.5</b>	<b>119,237.2</b>	<b>163,475.8</b>
	Gasto corriente	1,393,651.1	851,617.1	896,566.7	961,586.2	56,550.1	105,252.7	147,779.0
	Gasto de inversión	19,473.7	11,033.4	13,984.4	15,696.7	11,033.4	13,984.4	15,696.7



**MONTO EROGADO SOBRE CONTRATOS PLURIANUALES DE OBRA PÚBLICA, ADQUISICIONES Y ARRENDAMIENTOS O SERVICIOS**  
Enero-junio de 2012  
(Miles de pesos)

Ramo	Dependencia/Entidad	Monto Anual aprobado o modificado	Programado			Observado		
			Enero-abril	Enero-mayo	Enero-junio	Enero-abril	Enero-mayo	Enero-junio
	<b>Instituto Mexicano de Tecnología del Agua</b>	<b>5,757.4</b>	<b>2,329.9</b>	<b>3,220.5</b>	<b>4,111.0</b>	<b>984.7</b>	<b>1,493.6</b>	<b>2,130.4</b>
	Gasto corriente	5,757.4	2,329.9	3,220.5	4,111.0	984.7	1,493.6	2,130.4
	Gasto de inversión	0.0	0.0	0.0	0.0	0.0	0.0	0.0
<b>17</b>	<b>Procuraduría General de la República</b>	<b>1,233,867.4</b>	<b>304,562.0</b>	<b>349,594.2</b>	<b>441,502.0</b>	<b>300,067.4</b>	<b>343,744.5</b>	<b>439,230.5</b>
	Gasto corriente	1,054,747.4	303,762.0	331,594.2	421,502.0	299,356.3	326,015.9	421,502.0
	Gasto de inversión	179,120.0	800.0	18,000.0	20,000.0	711.1	17,728.6	17,728.6
<b>18</b>	<b>Energía</b>							
	<b>Sector Central</b>	<b>27,024.7</b>	<b>5,519.0</b>	<b>13,330.2</b>	<b>13,858.9</b>	<b>5,511.7</b>	<b>12,605.0</b>	<b>12,838.8</b>
	Gasto corriente	27,024.7	5,519.0	13,330.2	13,858.9	5,511.7	12,605.0	12,838.8
	Gasto de inversión	0.0	0.0	0.0	0.0	0.0	0.0	0.0
	<b>Comisión Nacional de Seguridad Nuclear y Salvaguardias</b>	<b>10,822.9</b>	<b>4,072.1</b>	<b>5,039.9</b>	<b>5,533.4</b>	<b>3,216.5</b>	<b>4,687.7</b>	<b>4,757.3</b>
	Gasto corriente	10,822.9	4,072.1	5,039.9	5,533.4	3,216.5	4,687.7	4,757.3
	Gasto de inversión	0.0	0.0	0.0	0.0	0.0	0.0	0.0
	<b>Comisión Reguladora de Energía</b>	<b>5,912.6</b>	<b>2,308.4</b>	<b>2,718.8</b>	<b>3,126.5</b>	<b>2,269.2</b>	<b>2,715.1</b>	<b>3,114.7</b>
	Gasto corriente	5,912.6	2,308.4	2,718.8	3,126.5	2,269.2	2,715.1	3,114.7
	Gasto de inversión	0.0	0.0	0.0	0.0	0.0	0.0	0.0
	<b>Comisión Nacional de Hidrocarburos</b>	<b>4,543.9</b>	<b>1,193.5</b>	<b>1,572.2</b>	<b>1,950.8</b>	<b>404.9</b>	<b>1,219.9</b>	<b>1,511.8</b>
	Gasto corriente	4,543.9	1,193.5	1,572.2	1,950.8	404.9	1,219.9	1,511.8
	Gasto de inversión	0.0	0.0	0.0	0.0	0.0	0.0	0.0
	<b>Instituto de Investigaciones Eléctricas</b>	<b>54,521.6</b>	<b>272.3</b>	<b>272.3</b>	<b>272.3</b>	<b>272.3</b>	<b>272.3</b>	<b>272.3</b>
	Gasto corriente	54,521.6	272.3	272.3	272.3	272.3	272.3	272.3
	Gasto de inversión	0.0	0.0	0.0	0.0	0.0	0.0	0.0
	<b>Instituto Mexicano del Petróleo</b>	<b>641,913.3</b>	<b>135,701.7</b>	<b>222,819.4</b>	<b>301,168.2</b>	<b>117,582.4</b>	<b>133,867.6</b>	<b>195,804.5</b>
	Gasto corriente	641,913.3	135,701.7	222,819.4	301,168.2	117,582.4	133,867.6	195,804.5
	Gasto de inversión	0.0	0.0	0.0	0.0	0.0	0.0	0.0
	<b>Instituto Nacional de Investigaciones Nucleares</b>	<b>365.0</b>	<b>211.6</b>	<b>211.6</b>	<b>211.6</b>	<b>211.6</b>	<b>211.6</b>	<b>211.6</b>
	Gasto corriente	365.0	211.6	211.6	211.6	211.6	211.6	211.6
	Gasto de inversión	0.0	0.0	0.0	0.0	0.0	0.0	0.0
	<b>Comisión Federal de Electricidad</b>	<b>45,763,164.6</b>	<b>7,852,124.9</b>	<b>9,607,935.6</b>	<b>11,751,741.9</b>	<b>7,720,725.9</b>	<b>9,508,812.2</b>	<b>11,751,741.9</b>
	Gasto corriente	43,404,145.0	7,386,905.6	9,124,724.3	11,142,757.0	7,386,905.6	9,124,724.3	11,142,757.0
	Gasto de inversión	2,359,019.6	465,219.2	483,211.2	608,985.0	333,820.2	384,087.9	608,985.0
	<b>Petróleos Mexicanos (Consolidado)</b>	<b>338,582,721.3</b>	<b>102,945,838.4</b>	<b>128,397,199.5</b>	<b>154,545,800.6</b>	<b>62,270,305.8</b>	<b>83,631,818.2</b>	<b>106,179,959.2</b>
	Gasto corriente	33,309,933.0	9,750,616.3	11,968,912.8	14,050,653.8	6,093,413.6	7,570,502.0	8,948,381.2
	Gasto de inversión	305,272,788.3	93,195,222.1	116,428,286.7	140,495,146.8	56,176,892.1	76,061,316.2	97,231,578.1
	<b>P.M.I. Comercio Internacional, S.A. de C.V.</b>	<b>40,002.6</b>	<b>16,111.8</b>	<b>16,780.8</b>	<b>20,580.7</b>	<b>8,033.0</b>	<b>10,175.4</b>	<b>12,238.2</b>
	Gasto corriente	40,002.6	16,111.8	16,780.8	20,580.7	8,033.0	10,175.4	12,238.2
	Gasto de inversión	0.0	0.0	0.0	0.0	0.0	0.0	0.0
	<b>Compañía Mexicana de Exploraciones, S.A. de C.V.</b>	<b>1,762,942.0</b>	<b>462,965.0</b>	<b>1,188,245.0</b>	<b>1,297,581.5</b>	<b>462,949.7</b>	<b>1,188,243.2</b>	<b>1,297,581.4</b>
	Gasto corriente	1,594,629.6	418,595.0	1,113,625.0	1,211,272.8	418,582.4	1,113,624.9	1,211,272.7
	Gasto de inversión	168,312.4	44,370.0	74,620.0	86,308.7	44,367.3	74,618.3	86,308.7
	<b>I.I.I. Servicios, S.A. de C.V.</b>	<b>67,471.8</b>	<b>22,627.4</b>	<b>30,773.2</b>	<b>37,198.3</b>	<b>7,420.9</b>	<b>10,951.2</b>	<b>28,208.2</b>
	Gasto corriente	67,471.8	22,627.4	30,773.2	37,198.3	7,420.9	10,951.2	28,208.2
	Gasto de inversión	0.0	0.0	0.0	0.0	0.0	0.0	0.0
	<b>Instalaciones Inmobiliarias para Industrias, S.A. de C.V.</b>	<b>374,669.7</b>	<b>90,616.3</b>	<b>146,482.5</b>	<b>172,553.8</b>	<b>28,629.8</b>	<b>28,629.8</b>	<b>35,307.5</b>
	Gasto corriente	374,669.7	90,616.3	146,482.5	172,553.8	28,629.8	28,629.8	35,307.5
	Gasto de inversión	0.0	0.0	0.0	0.0	0.0	0.0	0.0
<b>20</b>	<b>Desarrollo Social</b>							
	<b>Sector Central</b>	<b>157,177.1</b>	<b>33,929.1</b>	<b>42,047.4</b>	<b>63,621.3</b>	<b>4,279.3</b>	<b>9,796.3</b>	<b>41,012.5</b>
	Gasto corriente	157,177.1	33,929.1	42,047.4	63,621.3	4,279.3	9,796.3	41,012.5
	Gasto de inversión	0.0	0.0	0.0	0.0	0.0	0.0	0.0
	<b>Instituto Nacional de Desarrollo Social</b>	<b>1,840.2</b>	<b>1,005.0</b>	<b>1,109.4</b>	<b>1,213.8</b>	<b>449.3</b>	<b>449.3</b>	<b>824.0</b>
	Gasto corriente	1,840.2	1,005.0	1,109.4	1,213.8	449.3	449.3	824.0
	Gasto de inversión	0.0	0.0	0.0	0.0	0.0	0.0	0.0
	<b>Coordinación Nacional del Programa de Desarrollo Humano Oportunidades</b>	<b>128,053.1</b>	<b>43,329.1</b>	<b>53,828.0</b>	<b>67,823.5</b>	<b>18,011.2</b>	<b>47,692.5</b>	<b>63,381.0</b>
	Gasto corriente	128,053.1	43,329.1	53,828.0	67,823.5	18,011.2	47,692.5	63,381.0
	Gasto de inversión	0.0	0.0	0.0	0.0	0.0	0.0	0.0



**MONTO EROGADO SOBRE CONTRATOS PLURIANUALES DE OBRA PÚBLICA, ADQUISICIONES Y ARRENDAMIENTOS O SERVICIOS**  
Enero-junio de 2012  
(Miles de pesos)

Ramo	Dependencia/Entidad	Monto Anual aprobado o modificado	Programado			Observado		
			Enero-abril	Enero-mayo	Enero-junio	Enero-abril	Enero-mayo	Enero-junio
	<b>Instituto Nacional de las Personas Adultas Mayores</b>	<b>890.0</b>	<b>242.7</b>	<b>323.6</b>	<b>404.5</b>	<b>92.6</b>	<b>123.4</b>	<b>154.3</b>
	Gasto corriente	890.0	242.7	323.6	404.5	92.6	123.4	154.3
	Gasto de inversión	0.0	0.0	0.0	0.0	0.0	0.0	0.0
	<b>Consejo Nacional de Evaluación de la Política de Desarrollo Social</b>	<b>102,280.6</b>	<b>46,320.8</b>	<b>46,704.7</b>	<b>48,051.4</b>	<b>585.0</b>	<b>46,206.5</b>	<b>47,709.8</b>
	Gasto corriente	102,280.6	46,320.8	46,704.7	48,051.4	585.0	46,206.5	47,709.8
	Gasto de inversión	0.0	0.0	0.0	0.0	0.0	0.0	0.0
	<b>Diconsa, S.A. de C.V.</b>	<b>149,838.5</b>	<b>40,309.0</b>	<b>49,089.1</b>	<b>58,514.1</b>	<b>39,397.0</b>	<b>48,163.4</b>	<b>57,608.5</b>
	Gasto corriente	149,838.5	40,309.0	49,089.1	58,514.1	39,397.0	48,163.4	57,608.5
	Gasto de inversión	0.0	0.0	0.0	0.0	0.0	0.0	0.0
	<b>Liconsa, S.A. de C.V.</b>	<b>179,370.5</b>	<b>70,435.7</b>	<b>83,660.6</b>	<b>96,073.0</b>	<b>62,604.2</b>	<b>74,949.3</b>	<b>86,082.7</b>
	Gasto corriente	179,370.5	70,435.7	83,660.6	96,073.0	62,604.2	74,949.3	86,082.7
	Gasto de inversión	0.0	0.0	0.0	0.0	0.0	0.0	0.0
	<b>Fidelcomiso Fondo Nacional de Habitaciones Populares</b>	<b>15,283.4</b>	<b>5,849.8</b>	<b>7,024.6</b>	<b>8,219.3</b>	<b>24.3</b>	<b>3,341.1</b>	<b>5,458.4</b>
	Gasto corriente	15,283.4	5,849.8	7,024.6	8,219.3	24.3	3,341.1	5,458.4
	Gasto de inversión	0.0	0.0	0.0	0.0	0.0	0.0	0.0
	<b>Fondo Nacional para el Fomento de las Artesanías</b>	<b>2,045.4</b>	<b>681.8</b>	<b>852.3</b>	<b>1,022.7</b>	<b>490.9</b>	<b>599.8</b>	<b>599.8</b>
	Gasto corriente	2,045.4	681.8	852.3	1,022.7	490.9	599.8	599.8
	Gasto de inversión	0.0	0.0	0.0	0.0	0.0	0.0	0.0
<b>21</b>	<b>Turismo</b>							
	<b>Sector Central</b>	<b>78,794.8</b>	<b>20,377.5</b>	<b>26,919.1</b>	<b>33,432.3</b>	<b>18,444.3</b>	<b>25,077.0</b>	<b>31,863.0</b>
	Gasto corriente	78,794.8	20,377.5	26,919.1	33,432.3	18,444.3	25,077.0	31,863.0
	Gasto de inversión	0.0	0.0	0.0	0.0	0.0	0.0	0.0
	<b>FONATUR Constructora, S.A. de C.V.</b>	<b>9,931.9</b>	<b>3,418.5</b>	<b>4,227.5</b>	<b>5,035.5</b>	<b>2,067.1</b>	<b>2,666.2</b>	<b>3,880.8</b>
	Gasto corriente	9,931.9	3,418.5	4,227.5	5,035.5	2,067.1	2,666.2	3,880.8
	Gasto de inversión	0.0	0.0	0.0	0.0	0.0	0.0	0.0
	<b>Consejo de Promoción Turística de México, S.A. de C.V.</b>	<b>1,561,288.6</b>	<b>491,499.7</b>	<b>637,764.2</b>	<b>755,228.8</b>	<b>320,219.8</b>	<b>537,895.2</b>	<b>688,057.2</b>
	Gasto corriente	1,561,288.6	491,499.7	637,764.2	755,228.8	320,219.8	537,895.2	688,057.2
	Gasto de inversión	0.0	0.0	0.0	0.0	0.0	0.0	0.0
	<b>FONATUR Mantenimiento Turístico S.A. de C.V.</b>	<b>5,800.5</b>	<b>90.2</b>	<b>937.4</b>	<b>3,102.3</b>	<b>60.0</b>	<b>74.8</b>	<b>3,053.8</b>
	Gasto corriente	5,800.5	90.2	937.4	3,102.3	60.0	74.8	3,053.8
	Gasto de inversión	0.0	0.0	0.0	0.0	0.0	0.0	0.0
	<b>FONATUR Operadora Portuaria, S.A. de C.V.</b>	<b>33,789.9</b>	<b>8,138.2</b>	<b>11,463.5</b>	<b>13,681.1</b>	<b>721.9</b>	<b>1,213.5</b>	<b>1,603.8</b>
	Gasto corriente	33,789.9	8,138.2	11,463.5	13,681.1	721.9	1,213.5	1,603.8
	Gasto de inversión	0.0	0.0	0.0	0.0	0.0	0.0	0.0
	<b>Fondo Nacional de Fomento al Turismo</b>	<b>212,992.1</b>	<b>77,981.6</b>	<b>89,495.1</b>	<b>144,572.8</b>	<b>34,501.7</b>	<b>44,333.3</b>	<b>64,823.5</b>
	Gasto corriente	208,237.3	76,598.2	87,305.1	142,282.9	33,418.4	42,251.5	62,641.8
	Gasto de inversión	4,754.9	1,383.4	2,189.9	2,289.9	1,083.3	2,081.7	2,181.7
<b>22</b>	<b>Instituto Federal Electoral</b>	<b>649,801.4</b>	<b>328,563.5</b>	<b>410,704.4</b>	<b>491,462.9</b>	<b>52,375.5</b>	<b>143,665.2</b>	<b>163,394.1</b>
	Gasto corriente	649,801.4	328,563.5	410,704.4	491,462.9	52,375.5	143,665.2	163,394.1
	Gasto de inversión	0.0	0.0	0.0	0.0	0.0	0.0	0.0
<b>27</b>	<b>Función Pública</b>	<b>81,002.4</b>	<b>19,798.1</b>	<b>27,061.1</b>	<b>34,342.9</b>	<b>15,522.0</b>	<b>19,092.4</b>	<b>27,104.3</b>
	Gasto corriente	81,002.4	19,798.1	27,061.1	34,342.9	15,522.0	19,092.4	27,104.3
	Gasto de inversión	0.0	0.0	0.0	0.0	0.0	0.0	0.0
<b>31</b>	<b>Tribunales Agrarios</b>	<b>2,951.3</b>	<b>800.7</b>	<b>1,068.6</b>	<b>1,336.6</b>	<b>800.7</b>	<b>1,068.6</b>	<b>1,302.9</b>
	Gasto corriente	2,951.3	800.7	1,068.6	1,336.6	800.7	1,068.6	1,302.9
	Gasto de inversión	0.0	0.0	0.0	0.0	0.0	0.0	0.0
<b>32</b>	<b>Tribunal Federal de Justicia Fiscal y Administrativa</b>	<b>37,280.6</b>	<b>9,980.2</b>	<b>12,475.2</b>	<b>14,970.2</b>	<b>6,194.0</b>	<b>7,290.6</b>	<b>9,513.5</b>
	Gasto corriente	37,280.6	9,980.2	12,475.2	14,970.2	6,194.0	7,290.6	9,513.5
	Gasto de inversión	0.0	0.0	0.0	0.0	0.0	0.0	0.0
<b>36</b>	<b>Seguridad Pública</b>	<b>10,787,779.3</b>	<b>559,100.8</b>	<b>1,194,844.7</b>	<b>1,987,407.0</b>	<b>559,100.8</b>	<b>1,194,844.7</b>	<b>1,987,407.0</b>
	Gasto corriente	4,139,319.3	315,086.1	740,356.1	1,068,620.7	315,086.1	740,356.1	1,068,620.7
	Gasto de inversión	6,648,460.0	244,014.8	454,488.6	918,786.3	244,014.8	454,488.6	918,786.3
<b>37</b>	<b>Consejería Jurídica del Ejecutivo Federal</b>	<b>2,751.9</b>	<b>828.0</b>	<b>994.1</b>	<b>1,116.8</b>	<b>794.0</b>	<b>960.2</b>	<b>1,054.0</b>
	Gasto corriente	2,751.9	828.0	994.1	1,116.8	794.0	960.2	1,054.0
	Gasto de inversión	0.0	0.0	0.0	0.0	0.0	0.0	0.0
<b>38</b>	<b>Consejo Nacional de Ciencia y Tecnología</b>							
	<b>Centro de Investigación en Química Aplicada</b>	<b>964.0</b>	<b>560.6</b>	<b>691.4</b>	<b>794.7</b>	<b>523.4</b>	<b>654.2</b>	<b>732.7</b>
	Gasto corriente	964.0	560.6	691.4	794.7	523.4	654.2	732.7
	Gasto de inversión	0.0	0.0	0.0	0.0	0.0	0.0	0.0

**MONTO EROGADO SOBRE CONTRATOS PLURIANUALES DE OBRA PÚBLICA, ADQUISICIONES Y ARRENDAMIENTOS O SERVICIOS**  
Enero-junio de 2012  
(Miles de pesos)

Ramo	Dependencia/Entidad	Monto Anual aprobado o modificado	Programado			Observado		
			Enero-abril	Enero-mayo	Enero-junio	Enero-abril	Enero-mayo	Enero-junio
	<b>Centro de Investigaciones y Estudios Superiores en Antropología Social</b>	<b>12,313.7</b>	<b>3,239.7</b>	<b>3,239.7</b>	<b>3,239.7</b>	<b>3,135.6</b>	<b>3,135.6</b>	<b>3,135.6</b>
	Gasto corriente	12,313.7	3,239.7	3,239.7	3,239.7	3,135.6	3,135.6	3,135.6
	Gasto de inversión	0.0	0.0	0.0	0.0	0.0	0.0	0.0
	<b>Consejo Nacional de Ciencia y Tecnología</b>	<b>58,295.9</b>	<b>37,862.2</b>	<b>37,862.2</b>	<b>37,862.2</b>	<b>24,509.8</b>	<b>24,509.8</b>	<b>24,509.8</b>
	Gasto corriente	58,295.9	37,862.2	37,862.2	37,862.2	24,509.8	24,509.8	24,509.8
	Gasto de inversión	0.0	0.0	0.0	0.0	0.0	0.0	0.0
	<b>El Colegio de la Frontera Sur</b>	<b>1,829.1</b>	<b>138.9</b>	<b>138.9</b>	<b>218.9</b>	<b>138.9</b>	<b>138.9</b>	<b>138.9</b>
	Gasto corriente	1,829.1	138.9	138.9	218.9	138.9	138.9	138.9
	Gasto de inversión	0.0	0.0	0.0	0.0	0.0	0.0	0.0
	<b>Instituto de Investigaciones "Dr. José María Luis Mora"</b>	<b>11,344.7</b>	<b>3,708.7</b>	<b>4,593.7</b>	<b>5,580.3</b>	<b>3,607.7</b>	<b>4,492.6</b>	<b>5,058.2</b>
	Gasto corriente	11,344.7	3,708.7	4,593.7	5,580.3	3,607.7	4,492.6	5,058.2
	Gasto de inversión	0.0	0.0	0.0	0.0	0.0	0.0	0.0
	<b>Instituto Nacional de Astrofísica Óptica y Electrónica</b>	<b>195.7</b>	<b>97.8</b>	<b>97.8</b>	<b>163.1</b>	<b>97.8</b>	<b>97.8</b>	<b>163.1</b>
	Gasto corriente	195.7	97.8	97.8	163.1	97.8	97.8	163.1
	Gasto de inversión	0.0	0.0	0.0	0.0	0.0	0.0	0.0
	<b>Centro de Investigación Científica y de Educación Superior de Ensenada, Baja California</b>	<b>176.3</b>	<b>96.9</b>	<b>96.9</b>	<b>149.8</b>	<b>62.5</b>	<b>62.5</b>	<b>115.4</b>
	Gasto corriente	176.3	96.9	96.9	149.8	62.5	62.5	115.4
	Gasto de inversión	0.0	0.0	0.0	0.0	0.0	0.0	0.0
	<b>Centro de Investigación en Geografía y Geomática "Ing. Jorge L. Tamayo", A.C.</b>	<b>709.4</b>	<b>197.0</b>	<b>203.5</b>	<b>301.3</b>	<b>197.0</b>	<b>203.5</b>	<b>260.6</b>
	Gasto corriente	709.4	197.0	203.5	301.3	197.0	203.5	260.6
	Gasto de inversión	0.0	0.0	0.0	0.0	0.0	0.0	0.0
	<b>Centro de Investigación en Matemáticas</b>	<b>2,011.2</b>	<b>594.0</b>	<b>742.5</b>	<b>891.0</b>	<b>448.0</b>	<b>517.2</b>	<b>666.1</b>
	Gasto corriente	2,011.2	594.0	742.5	891.0	448.0	517.2	666.1
	Gasto de inversión	0.0	0.0	0.0	0.0	0.0	0.0	0.0
	<b>Centro de Investigación en Materiales Avanzados, S.C.</b>	<b>129.0</b>	<b>64.5</b>	<b>64.5</b>	<b>107.5</b>	<b>64.5</b>	<b>64.5</b>	<b>107.5</b>
	Gasto corriente	129.0	64.5	64.5	107.5	64.5	64.5	107.5
	Gasto de inversión	0.0	0.0	0.0	0.0	0.0	0.0	0.0
	<b>CIATEC, A.C. "Centro de Innovación Aplicada en Tecnologías Competitivas"</b>	<b>3,636.2</b>	<b>2,254.5</b>	<b>2,416.6</b>	<b>2,635.5</b>	<b>1,953.1</b>	<b>2,200.5</b>	<b>2,365.4</b>
	Gasto corriente	3,636.2	2,254.5	2,416.6	2,635.5	1,953.1	2,200.5	2,365.4
	Gasto de inversión	0.0	0.0	0.0	0.0	0.0	0.0	0.0
	<b>Centro de Investigación y Asistencia en Tecnología y Diseño del Estado de Jalisco, A.C.</b>	<b>84.6</b>	<b>42.3</b>	<b>42.3</b>	<b>70.5</b>	<b>42.3</b>	<b>42.3</b>	<b>70.5</b>
	Gasto corriente	84.6	42.3	42.3	70.5	42.3	42.3	70.5
	Gasto de inversión	0.0	0.0	0.0	0.0	0.0	0.0	0.0
	<b>Centro de Investigación y Docencia Económicas, A.C.</b>	<b>6,080.2</b>	<b>2,026.7</b>	<b>2,533.4</b>	<b>3,040.1</b>	<b>860.3</b>	<b>1,225.7</b>	<b>1,542.6</b>
	Gasto corriente	6,080.2	2,026.7	2,533.4	3,040.1	860.3	1,225.7	1,542.6
	Gasto de inversión	0.0	0.0	0.0	0.0	0.0	0.0	0.0
	<b>Centro de Investigaciones Biológicas del Noroeste, S.C.</b>	<b>31,205.5</b>	<b>11,953.8</b>	<b>13,532.3</b>	<b>15,747.5</b>	<b>11,833.6</b>	<b>13,412.0</b>	<b>15,658.0</b>
	Gasto corriente	3,045.9	1,592.0	1,773.7	1,955.5	1,471.7	1,653.5	1,865.9
	Gasto de inversión	28,159.6	10,361.8	11,758.6	13,792.0	10,361.8	11,758.6	13,792.0
	<b>Centro de Investigación Científica de Yucatán, A.C.</b>	<b>2,551.5</b>	<b>966.7</b>	<b>1,149.3</b>	<b>1,367.6</b>	<b>683.9</b>	<b>891.3</b>	<b>1,184.7</b>
	Gasto corriente	2,551.5	966.7	1,149.3	1,367.6	683.9	891.3	1,184.7
	Gasto de inversión	0.0	0.0	0.0	0.0	0.0	0.0	0.0
	<b>Centro de Investigaciones en Óptica, A.C.</b>	<b>3,670.1</b>	<b>1,076.8</b>	<b>1,387.2</b>	<b>1,700.2</b>	<b>793.7</b>	<b>1,007.0</b>	<b>1,205.0</b>
	Gasto corriente	3,670.1	1,076.8	1,387.2	1,700.2	793.7	1,007.0	1,205.0
	Gasto de inversión	0.0	0.0	0.0	0.0	0.0	0.0	0.0
	<b>CIATEQ, A.C. Centro de Tecnología Avanzada</b>	<b>72,996.0</b>	<b>8,494.6</b>	<b>13,993.3</b>	<b>19,491.9</b>	<b>7,850.0</b>	<b>13,173.0</b>	<b>18,482.0</b>
	Gasto corriente	72,996.0	8,494.6	13,993.3	19,491.9	7,850.0	13,173.0	18,482.0
	Gasto de inversión	0.0	0.0	0.0	0.0	0.0	0.0	0.0

**MONTO EROGADO SOBRE CONTRATOS PLURIANUALES DE OBRA PÚBLICA, ADQUISICIONES Y ARRENDAMIENTOS O SERVICIOS**  
Enero-junio de 2012  
(Miles de pesos)

Ramo	Dependencia/Entidad	Monto Anual aprobado o modificado	Programado			Observado		
			Enero-abril	Enero-mayo	Enero-junio	Enero-abril	Enero-mayo	Enero-junio
	<b>Corporación Mexicana de Investigación en Materiales, S.A. de C.V.</b>	<b>82,298.0</b>	<b>25,108.2</b>	<b>32,978.3</b>	<b>36,172.3</b>	<b>10,885.8</b>	<b>16,776.5</b>	<b>23,325.3</b>
	Gasto corriente	44,106.4	15,612.6	18,970.6	22,164.6	5,096.3	7,321.8	9,378.0
	Gasto de inversión	38,191.6	9,495.6	14,007.7	14,007.7	5,789.4	9,454.7	13,947.3
	<b>El Colegio de la Frontera Norte, A.C.</b>	<b>121.9</b>	<b>60.9</b>	<b>60.9</b>	<b>101.5</b>	<b>60.9</b>	<b>60.9</b>	<b>60.9</b>
	Gasto corriente	121.9	60.9	60.9	101.5	60.9	60.9	60.9
	Gasto de inversión	0.0	0.0	0.0	0.0	0.0	0.0	0.0
	<b>El Colegio de Michoacán, A.C.</b>	<b>154.8</b>	<b>77.4</b>	<b>129.0</b>	<b>154.8</b>	<b>77.4</b>	<b>129.0</b>	<b>154.8</b>
	Gasto corriente	154.8	77.4	129.0	154.8	77.4	129.0	154.8
	Gasto de inversión	0.0	0.0	0.0	0.0	0.0	0.0	0.0
	<b>El Colegio de San Luis, A.C.</b>	<b>300.0</b>	<b>100.0</b>	<b>100.0</b>	<b>150.0</b>	<b>79.1</b>	<b>79.1</b>	<b>131.8</b>
	Gasto corriente	300.0	100.0	100.0	150.0	79.1	79.1	131.8
	Gasto de inversión	0.0	0.0	0.0	0.0	0.0	0.0	0.0
	<b>Instituto de Ecología, A.C.</b>	<b>8,137.7</b>	<b>2,992.2</b>	<b>3,540.2</b>	<b>4,329.2</b>	<b>2,421.3</b>	<b>2,952.7</b>	<b>3,708.8</b>
	Gasto corriente	8,137.7	2,992.2	3,540.2	4,329.2	2,421.3	2,952.7	3,708.8
	Gasto de inversión	0.0	0.0	0.0	0.0	0.0	0.0	0.0
	<b>Instituto Potosino de Investigación Científica y Tecnológica, A.C.</b>	<b>4,617.1</b>	<b>3,138.0</b>	<b>3,218.9</b>	<b>3,819.2</b>	<b>856.1</b>	<b>1,054.2</b>	<b>1,480.2</b>
	Gasto corriente	4,617.1	3,138.0	3,218.9	3,819.2	856.1	1,054.2	1,480.2
	Gasto de inversión	0.0	0.0	0.0	0.0	0.0	0.0	0.0
	<b>Centro de Investigación en Alimentación y Desarrollo, A.C.</b>	<b>3,953.3</b>	<b>1,317.9</b>	<b>1,648.3</b>	<b>1,977.8</b>	<b>1,317.9</b>	<b>1,648.3</b>	<b>1,977.8</b>
	Gasto corriente	3,953.3	1,317.9	1,648.3	1,977.8	1,317.9	1,648.3	1,977.8
	Gasto de inversión	0.0	0.0	0.0	0.0	0.0	0.0	0.0
	<b>Instituto de Seguridad y Servicios Sociales de los Trabajadores del Estado</b>	<b>8,458,550.8</b>	<b>2,047,580.3</b>	<b>2,436,767.1</b>	<b>3,000,561.4</b>	<b>1,608,446.7</b>	<b>2,183,304.9</b>	<b>2,698,759.0</b>
	Gasto corriente	8,355,550.8	2,023,078.4	2,411,414.8	2,962,269.1	1,597,675.0	2,172,533.1	2,666,234.9
	Gasto de inversión	103,000.0	24,501.9	25,352.3	38,292.3	10,771.8	10,771.8	32,524.1
	<b>Instituto Mexicano del Seguro Social</b>	<b>19,767,760.0</b>	<b>6,229,131.1</b>	<b>7,923,607.2</b>	<b>9,456,643.6</b>	<b>4,398,291.2</b>	<b>5,855,836.2</b>	<b>7,920,889.2</b>
	Gasto corriente	14,235,424.6	5,378,468.4	6,676,198.2	7,925,325.8	3,547,628.5	4,700,755.5	6,465,939.3
	Gasto de inversión	5,532,335.4	850,662.7	1,247,409.0	1,531,317.8	850,662.7	1,155,080.7	1,454,949.9

Notas: Las sumas pueden no coincidir debido al redondeo de las cifras.  
Cifras revisadas del trimestre anterior.

Fuente: Dependencias y Entidades de la Administración Pública Federal.

## I. PROYECTOS DE INFRAESTRUCTURA PRODUCTIVA DE LARGO PLAZO (PIDIREGAS)

### CUADRO 1 DE 4

#### AVANCE FINANCIERO Y FÍSICO DE PROYECTOS DE INFRAESTRUCTURA PRODUCTIVA DE LARGO PLAZO EN CONSTRUCCIÓN

Con base en los artículos 107, fracción I, inciso d) de la Ley Federal de Presupuesto y Responsabilidad Hacendaria y 205 de su Reglamento

Comisión Federal de Electricidad

Enero - junio 2012

(Cifras en millones de pesos con un decimal a precios de 2012)

No	Nombre del proyecto <sup>1/</sup>	Estado del Proyecto	Costo Total Autorizado <sup>2/</sup>	Acumulado 2011 <sup>2/</sup>	Avance Financiero				Acumulado 2011	Avance Físico		
					2012					Estimada Anual (9)	Realizada (10)	Acumulada (11=8+10)
					Estimada <sup>2/</sup>	Realizada <sup>3/</sup>	Acumulada	%				
(1)	(2)	(3)	(4)	(5)	(6)=(3+5)	(7=6/2)	(8)	(9)	(10)	(11=8+10)		
<b>Total</b>			<b>252,870.6</b>	<b>77,643.6</b>	<b>56,323.5</b>	<b>13,828.1</b>	<b>91,471.6</b>	<b>36.2</b>				
<b>Aprobados en Ejercicios Fiscales Anteriores</b>			<b>217,098.3</b>	<b>77,643.6</b>	<b>53,711.2</b>	<b>13,828.1</b>	<b>91,471.6</b>	<b>42.1</b>				
<b>Inversión Directa</b>			<b>186,318.0</b>	<b>64,109.1</b>	<b>33,909.8</b>	<b>11,380.3</b>	<b>75,489.4</b>	<b>40.5</b>				
<b>Aprobados en 2002</b>			<b>16,689.2</b>	<b>11,365.3</b>	<b>1,296.5</b>	<b>542.6</b>	<b>11,908.0</b>	<b>71.4</b>				
62	CCC Pacífico	Varias (Cierre y otras)	11,528.4	8,196.6	422.4	0.0	8,196.6	71.1	100.0	5.0	0.0	100.0
68	LT Red de Transmisión Asociada a el Pacífico	Varias (Cierre y otras)	1,045.2	549.7	136.3	414.4	964.1	92.2	97.3	3.0	2.7	100.0
100	SLT 701 Occidente - Centro	Terminado Totalmente	1,076.3	944.3	0.0	128.2	1,072.6	99.7	99.8	0.0	0.2	100.0
104	SLT 706 Sistemas Norte	Varias (Cierre y otras)	3,039.3	1,674.7	737.9	0.0	1,674.7	55.1	81.8	2.6	0.0	81.8
<b>Aprobados para 2003</b>			<b>2,585.0</b>	<b>1,530.3</b>	<b>88.7</b>	<b>0.0</b>	<b>1,530.3</b>	<b>59.2</b>				
111	RM CGT Cerro Prieto (U5) <sup>4/</sup>	Varias (Cierre y otras)	422.0	421.7	0.0	0.0	421.7	99.9	99.9	0.0	0.0	99.9
112	RM CT Carbón II Unidades 2 y 4 <sup>5/</sup>	Terminado Totalmente	183.6	167.4	0.0	0.0	167.4	91.2	100.0	0.0	0.0	100.0
128	SLT 803 NOINE	Varias (Cierre y otras)	1,565.5	941.3	64.3	0.0	941.3	60.1	79.0	2.0	0.0	79.0
129	SLT 805 El Occidente	Por Licitación sin cambio de alcance	414.0	0.0	24.5	0.0	0.0	0.0	0.0	5.9	0.0	0.0
<b>Aprobados en 2004</b>			<b>1,748.9</b>	<b>1,259.0</b>	<b>413.0</b>	<b>0.0</b>	<b>1,259.0</b>	<b>72.0</b>				
139	SE 912 División Oriente <sup>4/</sup>	Varias (Cierre y otras)	215.5	146.8	0.0	0.0	146.8	68.1	68.0	0.0	0.0	68.0
140	SE 914 División Centro Sur	Varias (Cierre y otras)	418.1	289.9	120.7	0.0	289.9	69.3	60.0	29.0	0.0	60.0
142	SLT 901 Pacífico	Varias (Cierre y otras)	1,115.3	822.4	292.3	0.0	822.4	73.7	48.0	26.2	0.0	48.0
<b>Aprobados 2005</b>			<b>16,200.1</b>	<b>12,450.3</b>	<b>271.1</b>	<b>3,260.1</b>	<b>15,710.3</b>	<b>97.0</b>				
146	CH La Yesca	Construcción	13,974.0	10,760.1	271.1	3,104.4	13,864.6	99.2	87.5	11.9	8.1	95.6
151	SE 1006 Central Sur	Varias (Cierre y otras)	299.3	264.9	0.0	11.8	276.7	92.4	85.0	0.0	7.5	92.5
164	SE 1003 Subestaciones Eléctricas de Occidente	Varias (Licitación y construcción)	906.1	492.1	0.0	0.0	492.1	54.3	54.3	0.0	0.0	54.3
170	LT Red de Transmisión Asociada a la CH La Yesca <sup>6/</sup>	Terminado Totalmente	1,020.8	933.2	0.0	143.8	1,077.0	105.5	99.7	1.9	0.3	100.0
<b>Aprobados 2006</b>			<b>25,722.0</b>	<b>10,917.8</b>	<b>8,668.0</b>	<b>1,366.9</b>	<b>12,284.7</b>	<b>47.8</b>				
171	CC Agua Prieta II (con campo solar)	Construcción	7,935.6	2,235.2	3,954.9	434.0	2,669.1	33.6	47.4	43.8	16.6	64.0
176	LT Red de transmisión asociada a la CC Agua Prieta II	Construcción	804.5	93.9	607.4	205.6	299.5	37.2	20.4	74.5	43.8	64.2
180	RM CCC Huinalá Unidad 6	Por Licitación sin cambio de alcance	876.4	0.0	350.5	0.0	0.0	0.0	0.0	40.0	0.0	0.0
185	SE 1110 Compensación Capacitiva del Norte	Varias (Cierre y otras)	406.5	312.4	0.0	0.0	312.4	76.9	94.4	0.0	0.0	94.4
188	SE 1116 Transformación del Noreste	Varias (Cierre y otras)	3,807.2	1,841.0	506.5	118.8	1,959.8	51.5	41.8	28.0	2.7	44.5
189	SE 1117 Transformación de Guaymas	Terminado Totalmente	267.1	199.8	0.0	15.4	215.1	80.6	99.8	82.7	0.2	100.0
190	SE 1120 Noroeste	Varias (Cierre y otras)	940.3	673.5	0.0	46.9	720.3	76.6	76.0	0.0	0.4	76.4
192	SE 1122 Golfo Norte	Varias (Cierre y otras)	850.0	612.0	0.0	0.0	612.0	72.0	72.0	0.0	0.0	72.0
194	SE 1124 Bajío Centro	Varias (Cierre y otras)	918.5	532.7	581.4	128.5	661.2	72.0	57.0	63.3	15.0	72.0
195	SE 1125 Distribución	Varias (Cierre y otras)	1,967.0	1,907.9	934.0	38.4	1,946.3	98.9	94.0	0.0	4.5	98.5
198	SE 1128 Centro Sur	Varias (Cierre y otras)	716.9	189.9	0.0	0.0	189.9	26.5	26.0	0.0	0.0	26.0
200	SLT 1111 Transmisión y Transformación del Central - Occidental	Construcción	978.4	273.5	630.1	102.7	376.2	38.5	36.1	64.4	14.6	50.7
201	SLT 1112 Transmisión y Transformación del Noroeste	Varias (Cierre y otras)	1,525.3	437.1	254.1	0.0	437.1	28.7	27.7	16.7	0.0	27.7
202	SLT 1114 Transmisión y Transformación del Oriental	Varias (Licitación y construcción)	2,153.1	181.0	838.7	276.7	457.8	21.3	8.4	34.4	20.9	29.3
204	SLT 1119 Transmisión y Transformación del Sureste	Varias (Cierre y otras)	1,575.4	1,428.0	10.3	0.0	1,428.0	90.6	77.8	7.0	0.0	77.8
<b>Aprobados en 2007</b>			<b>33,801.2</b>	<b>21,744.5</b>	<b>4,677.1</b>	<b>3,106.3</b>	<b>24,850.8</b>	<b>73.5</b>				
207	SE 1213 COMPENSACION REDES <sup>5/</sup>	Terminado Totalmente	1,011.6	605.6	0.0	0.0	605.6	59.9	91.0	0.0	9.0	100.0
209	SE 1212 SUR - PENINSULAR	Varias (Cierre y otras)	1,783.2	647.0	1,502.4	93.6	740.6	41.5	37.0	84.3	4.5	41.5
211	SLT 1203 Transmisión y Transformación Oriental - Sureste	Construcción	2,842.5	2,137.3	497.4	169.1	2,306.4	81.1	75.1	17.6	7.8	82.9

**CUADRO 2 DE 4**  
**AVANCE FINANCIERO Y FÍSICO DE PROYECTOS DE INFRAESTRUCTURA PRODUCTIVA DE LARGO PLAZO EN CONSTRUCCIÓN**  
Con base en los artículos 107, fracción I, inciso d) de la Ley Federal de Presupuesto y Responsabilidad Hacendaria y 205 de su  
Reglamento  
Comisión Federal de Electricidad  
Enero - junio 2012  
(Cifras en millones de pesos con un decimal a precios de 2012)

No	Nombre del proyecto <sup>1/</sup>	Estado del Proyecto	Costo Total Autorizado <sup>2/</sup>	Acumulado 2011 <sup>2/</sup>	Avance Financiero				Acumulado 2011	Avance Físico		
					2012					2012		
					Estimada <sup>2/</sup>	Realizada <sup>3/</sup>	Acumulada	%		Estimada Anual	Realizada	Acumulada
(4)	(5)	(6)=(3+5)	(7=6/2)	(8)	(9)	(10)	(11=8+10)					
212	SE 1202 Suministro de Energía a la Zona Manzanillo	Varias (Cierre y otras)	459.7	407.6	0.0	4.7	412.3	89.7	88.5	0.0	0.0	88.5
213	SE 1211 NORESTE - CENTRAL	Varias (Cierre y otras)	1,567.2	502.8	0.0	93.8	596.6	38.1	34.0	0.0	4.0	38.0
214	SE 1210 NORTE - NOROESTE	Varias (Cierre y otras)	3,232.4	1,777.8	0.0	33.7	1,811.5	56.0	55.0	0.0	1.0	56.0
215	SLT 1201 Transmisión y Transformación de Baja California	Varias (Cierre y otras)	683.8	403.6	50.9	66.0	469.6	68.7	56.0	17.0	7.1	63.1
216	RM CCC Poza Rica	Construcción	2,018.8	1,324.7	605.6	368.5	1,693.3	83.9	74.5	30.0	9.0	83.5
217	RM CCC El Sauz Paquete 1	Varias (Licitación y construcción)	2,128.4	612.8	912.2	626.3	1,239.1	58.2	34.5	43.0	27.3	61.8
219	SLT Red de Transmisión Asociada a Manzanillo I U-1 y 2	Terminado Totalmente	1,697.3	567.2	0.0	2.6	569.7	33.6	99.8	0.0	0.2	100.0
222	CC Repotenciación CT Manzanillo I U-1 y 2	Construcción	14,202.4	11,017.7	798.2	1,539.7	12,557.4	88.4	83.8	6.0	11.9	95.7
223	LT Red de transmisión asociada a la CG Los Humeros II	Terminado Totalmente	105.8	55.0	0.0	2.7	57.7	54.5	99.9	0.0	0.1	100.0
226	CCI CI Guerrero Negro III	Construcción	340.1	309.7	0.0	13.0	322.8	94.9	91.1	0.0	4.9	96.0
227	CG Los Humeros II	Construcción	1,428.7	1,359.6	126.2	20.2	1,379.8	96.6	95.2	6.0	1.4	96.6
228	LT Red de transmisión asociada a la CCC Norte II	Varias (Licitación y construcción)	299.3	16.1	184.2	72.3	88.4	29.5	7.8	61.6	23.9	31.7
	<b>Aprobados en 2008</b>		<b>12,795.8</b>	<b>2,409.5</b>	<b>2,926.2</b>	<b>724.7</b>	<b>3,134.2</b>	<b>24.5</b>				
230	SLT 1301 Interconexión de Baja California	Por Licitar con cambio de alcance	4,431.4	0.0	1,972.3	0.0	0.0	0.0	0.0	44.5	0.0	0.0
231	SLT 1304 Transmisión y Transformación del Oriental	Varias (Cierre y otras)	579.2	87.2	153.7	0.0	87.2	15.0	12.4	7.1	0.0	12.4
235	CCI Baja California Sur IV	Construcción	1,351.5	0.0	303.7	344.3	344.3	25.5	0.0	82.0	28.6	28.6
236	CCI Baja California Sur III	Construcción	1,297.4	954.7	349.5	229.7	1,184.4	91.3	77.5	23.1	18.9	96.4
237	LT 1313 Red de Transmisión Asociada al CC Baja California III	Por Licitar sin cambio de alcance	147.0	0.0	147.0	0.0	0.0	0.0	0.0	100.0	0.0	0.0
242	SE 1323 DISTRIBUCION SUR	Varias (Cierre y otras)	716.6	243.6	0.0	0.0	243.6	34.0	34.0	0.0	0.0	34.0
243	SE 1322 DISTRIBUCION CENTRO	Varias (Cierre y otras)	1,762.5	245.4	0.0	0.0	245.4	13.9	14.0	0.0	0.0	14.0
244	SE 1321 DISTRIBUCION NORESTE	Varias (Cierre y otras)	1,258.2	465.5	0.0	89.6	555.1	44.1	37.0	0.0	7.0	44.0
245	SE 1320 DISTRIBUCION NOROESTE	Varias (Cierre y otras)	1,252.1	413.2	0.0	61.0	474.2	37.9	33.0	0.0	5.0	38.0
	<b>Aprobados en 2009</b>		<b>10,521.2</b>	<b>1,084.7</b>	<b>1,178.8</b>	<b>204.3</b>	<b>1,289.0</b>	<b>12.3</b>				
247	SLT 1404 Subestaciones del Oriente	Construcción	278.5	0.0	142.0	21.0	21.0	7.5	0.0	51.0	8.7	8.7
248	SLT 1401 SEs y LTs de las Áreas Baja California y Noroeste	Construcción	1,056.2	508.2	486.8	132.7	640.9	60.7	51.4	40.3	23.5	74.9
249	SLT 1405 Subest. y Líneas de Transmisión de las Áreas Sureste	Por Licitar sin cambio de alcance	709.5	0.0	319.0	0.0	0.0	0.0	0.0	45.0	0.0	0.0
250	SLT 1402 Cambio de Tensión de la LT Culiacán - Los Mochis	Terminado Totalmente	1,056.3	576.6	0.0	23.7	600.2	56.8	98.3	0.0	1.7	100.0
253	SE 1420 DISTRIBUCIÓN NORTE	Varias (Licitación y construcción)	1,097.0	0.0	0.0	26.9	26.9	2.5	0.0	0.0	2.5	2.5
257	CCI Santa Rosalía II	Por Licitar sin cambio de alcance	549.3	0.0	78.6	0.0	0.0	0.0	0.0	2.1	0.0	0.0
258	RM CT Altamira Unidades 1 y 2	Por Licitar con cambio de alcance	5,774.4	0.0	152.4	0.0	0.0	0.0	0.0	2.6	0.0	0.0
	<b>Aprobados en 2010</b>		<b>8,433.3</b>	<b>1,347.5</b>	<b>3,657.6</b>	<b>31.5</b>	<b>1,379.0</b>	<b>16.4</b>				
259	SE 1521 DISTRIBUCIÓN SUR	Por Licitar sin cambio de alcance	1,155.1	0.0	693.1	0.0	0.0	0.0	0.0	60.0	0.0	0.0
260	SE 1520 DISTRIBUCION NORTE	Fallo y Adjudicación	503.4	0.0	302.1	0.0	0.0	0.0	0.0	60.0	0.0	0.0
261	CCC Cogeneración Salamanca Fase I	Construcción	6,774.7	1,347.5	2,662.5	31.5	1,379.0	20.4	31.4	69.6	0.7	32.1
	<b>Aprobados en 2011</b>		<b>30,550.8</b>	<b>0.0</b>	<b>8,506.0</b>	<b>2,144.0</b>	<b>2,144.0</b>	<b>7.0</b>				
262	SLT 1601 Transmisión y Transformación Noroeste - Norte	Varias (Licitación y construcción)	542.5	0.0	172.9	43.8	43.8	8.1	0.0	31.9	9.7	9.7
263	LT 1602 Transmisión La Paz	Por Licitar sin cambio de alcance	413.6	0.0	293.5	0.0	0.0	0.0	0.0	70.9	0.0	0.0
264	CC Centro	Construcción	9,869.9	0.0	2,089.2	2,100.1	2,100.1	21.3	0.0	63.9	35.9	35.9

**CUADRO 3 DE 4**  
**AVANCE FINANCIERO Y FÍSICO DE PROYECTOS DE INFRAESTRUCTURA PRODUCTIVA DE LARGO PLAZO EN CONSTRUCCIÓN**  
Con base en los artículos 107, fracción I, inciso d) de la Ley Federal de Presupuesto y Responsabilidad Hacendaria y 205 de su Reglamento  
Comisión Federal de Electricidad  
Enero - junio 2012  
(Cifras en millones de pesos con un decimal a precios de 2012)

No	Nombre del proyecto <sup>1/</sup>	Estado del Proyecto	Costo Total Autorizado <sup>2/</sup>	Acumulado 2011 <sup>2/</sup>	Avance Financiero				Acumulado 2011	Avance Físico		
					2012					2012		
					Estimada <sup>2/</sup>	Realizada <sup>3/</sup>	Acumulada	%		Estimada Anual	Realizada	Acumulada
(4)	(5)	(6)=(3+5)	(7=6/2)	(8)	(9)	(10)	(11=8+10)					
266	SLT 1603 Subestación Lago	Por Licitar sin cambio de alcance	610.4	0.0	125.1	0.0	0.0	0.0	0.0	20.5	0.0	0.0
267	SLT 1604 Transmisión Ayotla-Chalco	Por Licitar sin cambio de alcance	200.7	0.0	166.0	0.0	0.0	0.0	0.0	82.7	0.0	0.0
268	CCI Guerrero Negro IV	Por Licitar sin cambio de alcance	276.7	0.0	247.0	0.0	0.0	0.0	0.0	89.3	0.0	0.0
269	LT Red de Transmisión Asociada a la CI Guerrero Negro IV	Por Licitar sin cambio de alcance	39.0	0.0	39.0	0.0	0.0	0.0	0.0	100.0	0.0	0.0
271	CCI Santa Rosalía III	Por Licitar sin cambio de alcance	402.2	0.0	26.1	0.0	0.0	0.0	0.0	6.5	0.0	0.0
272	LT Red de Transmisión Asociada a la CI Santa Rosalía III	Por Licitar sin cambio de alcance	25.4	0.0	2.7	0.0	0.0	0.0	0.0	4.8	0.0	0.0
273	SE 1621 Distribución Norte-Sur	Por Licitar sin cambio de alcance	1,383.6	0.0	830.1	0.0	0.0	0.0	0.0	60.0	0.0	0.0
274	SE 1620 Distribución Valle de México	Fallo y adjudicación	3,894.7	0.0	2,336.8	0.0	0.0	0.0	0.0	60.0	0.0	0.0
275	CG Los Azufres III (Fase I)	Fallo y adjudicación	1,503.5	0.0	601.9	0.0	0.0	0.0	0.0	31.8	0.0	0.0
276	CH La Parota	Por Licitar sin cambio de alcance	11,388.6	0.0	1,575.6	0.0	0.0	0.0	0.0	10.4	0.0	0.0
	<b>Aprobados en 2012</b>		<b>27,270.3</b>	<b>0.0</b>	<b>2,226.8</b>	<b>0.0</b>	<b>0.0</b>	<b>0.0</b>	<b>0.0</b>			
278	RM CT José López Portillo	Autorizado	2,955.8	0.0	288.2	0.0	0.0	0.0	0.0	0.0	0.0	0.0
280	SLT 1721 DISTRIBUCIÓN NORTE	Autorizado	1,362.6	0.0	545.1	0.0	0.0	0.0	0.0	0.0	0.0	0.0
282	SLT 1720 Distribución Valle de México	Autorizado	804.3	0.0	321.7	0.0	0.0	0.0	0.0	0.0	0.0	0.0
284	CG Los Humeros III	Autorizado	1,838.2	0.0	32.5	0.0	0.0	0.0	0.0	0.0	0.0	0.0
285	CC Centro II	Autorizado	11,299.4	0.0	298.9	0.0	0.0	0.0	0.0	0.0	0.0	0.0
287	LT Red de transmisión asociada a la CE Rumorosa I, II y III	Autorizado	301.2	0.0	71.5	0.0	0.0	0.0	0.0	0.0	0.0	0.0
288	SLT 1722 Distribución Sur	Autorizado	621.5	0.0	248.6	0.0	0.0	0.0	0.0	0.0	0.0	0.0
289	CH Chicoasén II	Autorizado	5,261.5	0.0	0.0	0.0	0.0	0.0	0.0	0.0	0.0	0.0
291	LT 1705 Transmisión del Occidental	Autorizado	144.0	0.0	27.4	0.0	0.0	0.0	0.0	0.0	0.0	0.0
293	SLT 1703 Conversión a 400 kv de la Riviera Maya	Autorizado	1,386.9	0.0	64.9	0.0	0.0	0.0	0.0	0.0	0.0	0.0
294	SLT 1702 Transmisión y Transformación Baja - Noine	Autorizado	969.1	0.0	206.9	0.0	0.0	0.0	0.0	0.0	0.0	0.0
295	SLT 1704 Interconexión sist. aislados Guerrero Negro Sta. Rosalía	Autorizado	325.8	0.0	121.2	0.0	0.0	0.0	0.0	0.0	0.0	0.0
	<b>Inversión Condicionada</b>		<b>66,552.6</b>	<b>13,534.4</b>	<b>22,413.6</b>	<b>2,447.8</b>	<b>15,982.3</b>	<b>24.0</b>				
	<b>Aprobados en 2005</b>		<b>6,307.8</b>	<b>2,676.3</b>	<b>2,333.9</b>	<b>2,257.0</b>	<b>4,933.3</b>	<b>78.2</b>				
28	CCC Norte II	Construcción	6,307.8	2,676.3	2,333.9	2,257.0	4,933.3	78.2	42.4	37.0	36.2	78.6
	<b>Aprobados en 2006</b>		<b>2,146.9</b>	<b>2,019.3</b>	<b>234.8</b>	<b>116.6</b>	<b>2,135.9</b>	<b>99.5</b>				
31	CE La Venta III	Construcción	2,146.9	2,019.3	234.8	116.6	2,135.9	99.5	94.1	12.5	5.7	99.8
	<b>Aprobados en 2007</b>		<b>2,167.6</b>	<b>2,130.6</b>	<b>0.0</b>	<b>35.5</b>	<b>2,166.1</b>	<b>99.9</b>				
33	CE Oaxaca I	Construcción	2,167.6	2,130.6	0.0	35.5	2,166.1	99.9	98.3	-	1.6	99.9
	<b>Aprobados en 2008</b>		<b>10,283.3</b>	<b>6,708.2</b>	<b>4,149.3</b>	<b>38.7</b>	<b>6,746.9</b>	<b>65.6</b>				
34	CE Oaxaca II y CE Oaxaca III y CE Oaxaca IV	Terminado Totalmente	6,748.5	6,708.2	1,867.1	38.7	6,746.9	100.0	99.4	2.7	0.6	100.0
36	CC Baja California III	Fallo y adjudicación	3,534.8	0.0	2,282.2	0.0	0.0	0.0	0.0	64.6	0.0	0.0
	<b>Aprobados en 2011</b>		<b>37,145.1</b>	<b>0.0</b>	<b>15,310.2</b>	<b>0.0</b>	<b>0.0</b>	<b>0.0</b>				
38	CC Norte III (Juárez)	Por Licitar sin cambio de Alcance	13,794.9	0.0	2,228.9	0.0	0.0	0.0	0.0	16.3	0.0	0.0
39	CC Occidental I (Bajío)	Por Licitar sin cambio de Alcance	7,270.5	0.0	1,182.4	0.0	0.0	0.0	0.0	16.3	0.0	0.0
40	CE Sureste I	Fallo y Adjudicación	7,547.0	0.0	5,584.8	0.0	0.0	0.0	0.0	79.9	0.0	0.0
41	CE Sureste II	Por Licitar sin cambio de Alcance	8,532.6	0.0	6,314.2	0.0	0.0	0.0	0.0	79.9	0.0	0.0

**CUADRO 4 DE 4**  
**AVANCE FINANCIERO Y FÍSICO DE PROYECTOS DE INFRAESTRUCTURA PRODUCTIVA DE LARGO PLAZO EN CONSTRUCCIÓN**  
Con base en los artículos 107, fracción I, inciso d) de la Ley Federal de Presupuesto y Responsabilidad Hacendaria y 205 de su Reglamento  
Comisión Federal de Electricidad  
Enero - junio 2012  
(Cifras en millones de pesos con un decimal a precios de 2012)

No	Nombre del proyecto <sup>1_</sup>	Estado del Proyecto	Costo Total Autorizado <sup>2_</sup>	Acumulado 2011 <sup>2_</sup>	Avance Financiero				Acumulado 2011	Avance Físico		
					2012					2012		
					Estimada <sup>2_</sup>	Realizada <sup>3_</sup>	Acumulada	%		Estimada Anual	Realizada	Acumulada
(4)	(5)	(6)=(3+5)	(7=6/2)	(9)	(10)	(11=8+10)						
<b>Aprobados en 2012</b>			<b>8,502.0</b>	<b>0.0</b>	<b>385.4</b>	<b>0.0</b>	<b>0.0</b>	<b>0.0</b>				
44	CE Rumorosa I, II y III	Autorizado	8,502.0	0.0	385.4	0.0	0.0	0.0	0.0	0.0	0.0	0.0

Nota: Las sumas de los parciales pueden no coincidir con los totales debido al redondeo.

1\_ / No se incluyen los proyectos ya terminados en años anteriores. Se consideran los proyectos que tienen previstos recursos en el PEF 2012.

2\_ / El tipo de cambio utilizado para las columnas 2, 3 y 4 es de \$13.4084 por dólar correspondiente al cierre de junio de 2012.

3\_ / Los tipos de cambio promedio de fecha de liquidación utilizados para la columna 5 fueron 13.5047 (enero), 12.8014 (febrero), 12.7561 (marzo), 13.0512 (abril), 13.5556 (mayo) y 13.9820 (junio) pesos por dólar publicados por Banxico.

4\_ / Aún faltan pagos por realizar, por lo que se considera en Cierre Financiero Parcial aunque la obra ya se entregó.

5\_ / Se modificó el monto de acumulado 2011, ya que al cierre definitivo en 2012 el Consorcio Privado modificó las cifras reportadas.

6\_ / Se realizará un ajuste en el techo autorizado para el PEF 2013, el cual se encuentra en trámite.

Fuente: Comisión Federal de Electricidad.

**CUADRO 1 DE 5**  
**FLUJO NETO DE PROYECTOS DE INFRAESTRUCTURA PRODUCTIVA DE LARGO PLAZO DE INVERSIÓN DIRECTA EN OPERACIÓN <sup>1/ P\_</sup>**  
Con base en los artículos 107, fracción I, inciso d) de la Ley Federal de Presupuesto y Responsabilidad Hacendaria y 205 de su Reglamento  
Comisión Federal de Electricidad  
Enero-abril 2012  
(Cifras en millones de pesos a precios de 2012)

Nombre del proyecto	Presupuesto					Ejercido					Variación %
	Ingresos	Gasto			Flujo neto	Ingresos	Gasto			Flujo neto	
		Programable					Programable				
		Amortizaciones y Gastos de operación y Mantenimiento	Inversión Presupuestaria Asociada	No Programable			Amortizaciones y Gastos de operación y Mantenimiento	Inversión Presupuestaria Asociada	No Programable		
(1)	(2)	(3)	(4)	(5=1-2-3-4)	(6)	(7)	(8)	(9)	(10=6-7-8-9)	[11=(10-5)/5]	
<b>Total</b>	<b>28,155.6</b>	<b>10,179.2</b>	<b>0.0</b>	<b>1,674.8</b>	<b>16,301.6</b>	<b>31,703.9</b>	<b>8,361.9</b>	<b>0.0</b>	<b>1,699.4</b>	<b>21,642.6</b>	<b>32.8</b>
1 CG Cerro Prieto IV	181.5	85.9	0.0	4.0	91.6	80.2	48.8	0.0	3.7	27.6	-69.8
2 CC Chihuahua	1,074.8	257.7	0.0	0.0	817.1	1,623.3	333.2	0.0	0.0	1,290.1	57.9
3 CCI Guerrero Negro II	40.8	0.0	0.0	0.0	40.8	51.4	0.1	0.0	0.0	51.3	25.8
4 CC Monterrey II	978.5	262.5	0.0	0.0	716.1	1,561.3	421.2	0.0	0.3	1,139.7	59.2
5 CD Puerto San Carlos II	0.0	0.0	0.0	0.0	0.0	229.6	245.4	0.0	0.0	-15.8	N.A.
6 CC Rosarito III (Unidades 8 y 9)	790.2	263.1	0.0	0.3	526.8	332.2	343.0	0.0	0.3	-11.1	-102.1
7 CT Samalayuca II	1,367.7	376.7	0.0	142.4	848.6	1,814.2	502.8	0.0	83.6	1,227.8	44.7
9 LT 211 Cable Submarino	0.0	0.0	0.0	0.0	0.0	0.0	0.0	0.0	0.0	0.0	N.A.
10 LT 214 y 215 Sureste - Peninsular	255.0	67.1	0.0	31.5	156.3	206.2	65.7	0.0	30.1	110.4	-29.4
11 LT 216 y 217 Noroeste	0.0	0.0	0.0	0.0	0.0	0.0	0.0	0.0	0.0	0.0	N.A.
12 SE 212 y 213 SF6 Potencia y Distribución	102.0	9.5	0.0	70.9	21.5	316.8	12.4	0.0	67.4	237.0	>500
13 SE 218 Noroeste	56.2	21.2	0.0	6.3	28.8	55.4	22.1	0.0	5.9	27.4	-4.8
14 SE 219 Sureste - Peninsular	0.0	0.0	0.0	0.0	0.0	0.0	0.0	0.0	0.0	0.0	N.A.
15 SE 220 Oriental - Centro	0.0	0.0	0.0	0.0	0.0	0.0	0.0	0.0	0.0	0.0	N.A.
16 SE 221 Occidental	73.1	43.3	0.0	12.7	17.0	112.8	44.3	0.0	12.1	56.4	231.0
17 LT 301 Centro	0.0	0.0	0.0	0.0	0.0	1.3	1.3	0.0	0.0	0.0	N.A.
18 LT 302 Sureste	45.3	4.1	0.0	0.0	41.3	1.2	1.2	0.0	0.0	0.0	N.A.
19 LT 303 Ixtapa - Pie de la Cuesta	0.0	0.0	0.0	0.0	0.0	0.7	0.7	0.0	0.0	0.0	N.A.
20 LT 304 Noroeste	0.0	0.0	0.0	0.0	0.0	1.1	1.1	0.0	0.0	0.0	N.A.
21 SE 305 Centro - Oriente	0.0	0.0	0.0	0.0	0.0	1.3	1.3	0.0	0.0	0.0	N.A.
22 SE 306 Sureste	0.0	0.0	0.0	0.0	0.0	1.5	1.5	0.0	0.0	0.0	N.A.
23 SE 307 Noreste	0.0	0.0	0.0	0.0	0.0	1.3	1.3	0.0	0.0	0.0	N.A.
24 SE 308 Noroeste	167.4	7.6	0.0	0.0	159.8	2.5	2.5	0.0	0.0	0.0	N.A.
25 CG Los Azufres II y Campo Geotérmico	272.6	90.5	0.0	8.4	173.7	422.6	95.1	0.0	9.7	317.7	82.9
26 CH Manuel Moreno Torres (2a. Etapa)	548.9	35.0	0.0	5.4	508.5	1,811.9	42.5	0.0	5.5	1,764.0	246.9
27 LT 406 Red Asociada a Tuxpan II, III y IV	628.5	38.4	0.0	4.4	585.7	514.1	36.6	0.0	4.1	473.4	-19.2
28 LT 407 Red Asociada a Altamira II, III y IV	564.3	136.6	0.0	11.2	416.5	503.1	132.0	0.0	11.2	360.0	-13.6
29 LT 408 Naco - Nogales - Área Noroeste	77.1	27.6	0.0	1.8	47.7	43.6	27.3	0.0	1.7	14.6	-69.4
30 LT 411 Sistema Nacional	366.3	66.8	0.0	6.9	292.6	158.6	66.2	0.0	7.6	84.7	-71.0
31 LT Manuel Moreno Torres Red Asociada (2a. Etapa)	159.4	130.6	0.0	14.2	14.7	177.9	127.2	0.0	15.2	35.5	141.8
32 SE 401 Occidental - Central	61.1	27.8	0.0	2.7	30.6	69.5	27.9	0.0	2.6	39.0	27.4
33 SE 402 Oriental - Peninsular	68.8	17.6	0.0	1.4	49.9	129.2	17.7	0.0	1.3	110.1	120.7
34 SE 403 Noreste	66.8	5.8	0.0	0.3	60.7	29.4	6.7	0.0	0.3	22.5	-63.0
35 SE 404 Noroeste - Norte	0.0	0.0	0.0	0.0	0.0	0.8	0.8	0.0	0.0	0.0	N.A.
36 SE 405 Compensación Alta Tensión	11.0	4.1	0.0	0.2	6.7	15.8	4.4	0.0	0.2	11.2	67.4
37 SE 410 Sistema Nacional	198.8	127.6	0.0	10.8	60.3	285.2	129.9	0.0	10.3	144.9	140.2
38 CC El Sauz conversión de TG a CC	478.8	217.7	0.0	3.6	257.5	1,681.3	519.4	0.0	4.8	1,157.1	349.4
39 LT 414 Norte - Occidental	64.1	46.5	0.0	5.5	12.1	112.4	44.1	0.0	5.1	63.2	422.4
40 LT 502 Oriental - Norte	18.5	8.3	0.0	1.5	8.7	27.0	8.7	0.0	1.5	16.7	91.7
41 LT 506 Saltillo-Cañada	213.7	154.6	0.0	16.9	42.2	379.3	153.1	0.0	20.4	205.7	387.7
42 LT Red Asociada a la Central Tamazunchale	438.1	66.3	0.0	17.0	354.7	393.6	67.9	0.0	17.1	308.7	-13.0
43 LT 509 Red Asociada de la Central Río Bravo III	315.9	23.1	0.0	2.2	290.6	231.8	24.4	0.0	2.8	204.7	-29.6
44 SE 412 Compensación Norte	21.8	1.6	0.0	0.0	20.3	36.8	2.1	0.0	0.0	34.8	71.5
45 SE 413 Noroeste - Occidental	61.6	39.6	0.0	4.8	17.2	97.0	39.9	0.0	4.6	52.5	206.4
46 SE 503 Oriental	19.2	5.7	0.0	0.4	13.0	35.0	5.7	0.0	0.4	28.9	121.2
47 SE 504 Norte - Occidental	40.7	22.8	0.0	2.3	15.5	72.6	22.4	0.0	2.5	47.7	207.1
48 CCI Baja California Sur I	198.0	33.0	0.0	4.4	160.5	0.0	100.3	0.0	4.0	-104.3	-165.0



**CUADRO 2 DE 5**  
**FLUJO NETO DE PROYECTOS DE INFRAESTRUCTURA PRODUCTIVA DE LARGO PLAZO DE INVERSIÓN DIRECTA EN OPERACIÓN** <sup>1/ P.-/</sup>  
Con base en los artículos 107, fracción I, inciso d) de la Ley Federal de Presupuesto y Responsabilidad Hacendaria y 205 de su Reglamento  
Comisión Federal de Electricidad  
Enero-abril 2012  
(Cifras en millones de pesos a precios de 2012)

Nombre del proyecto	Presupuesto					Ejercido					Variación %	
	Gasto					Gasto						
	Ingresos	Programable			No Programable	Flujo neto	Ingresos	Programable				Flujo neto
		Amortizaciones y Gastos de operación y Mantenimiento	Inversión Presupuestaria Asociada					Amortizaciones y Gastos de operación y Mantenimiento	Inversión Presupuestaria Asociada			
(1)	(2)	(3)	(4)	(5=1-2-3-4)	(6)	(7)	(8)	(9)	(10=6-7-8-9)	[11=(10-5)/5]		
49 LT 609 Transmisión Noroeste - Occidental	114.7	75.8	0.0	6.2	32.6	191.6	77.3	0.0	6.4	108.0	230.7	
50 LT 610 Transmisión Noroeste - Norte	164.6	80.4	0.0	20.5	63.8	254.6	82.4	0.0	20.7	151.5	137.5	
51 LT 612 Subtransmisión Norte - Noreste	26.4	14.3	0.0	2.8	9.3	47.1	14.5	0.0	2.8	29.8	219.5	
52 LT 613 Subtransmisión Occidental	27.7	12.6	0.0	3.2	11.9	47.3	12.8	0.0	3.2	31.3	162.9	
53 LT 614 Subtransmisión Oriental	14.8	2.7	0.0	0.4	11.7	28.3	2.7	0.0	0.4	25.2	114.7	
54 LT 615 Subtransmisión Peninsular	23.9	15.5	0.0	2.4	6.0	41.1	15.7	0.0	2.4	22.9	280.5	
55 LT Red Asociada de Transmisión de la CCI Baja California Sur I	116.4	15.8	0.0	1.8	98.7	4.1	14.8	0.0	1.7	-12.4	-112.5	
57 LT 1012 Red de Transmisión Asociada a la CCC Baja California	189.0	7.4	0.0	2.2	179.4	24.4	7.5	0.0	2.2	14.7	-91.8	
58 SE 607 Sistema Bajío - Oriental	84.4	48.5	0.0	4.5	31.4	125.8	51.0	0.0	5.7	69.0	119.4	
59 SE 611 Subtransmisión Baja California - Noroeste	30.5	19.1	0.0	4.3	7.1	52.3	19.6	0.0	4.3	28.4	301.3	
60 SUV Suministro de Vapor a las Centrales de Cerro Prieto	203.4	133.7	0.0	7.8	62.0	57.0	90.9	0.0	7.9	-41.8	-167.5	
61 CC Hermosillo Conversión de TG a CC	599.9	173.5	0.0	3.9	422.6	695.0	275.2	0.0	4.0	415.9	-1.6	
62 CCC Pacífico	1,704.5	1,300.6	0.0	159.9	244.0	2,868.3	500.0	0.0	153.9	2,214.4	>500	
63 CH El Cajón	719.1	17.6	0.0	0.0	701.4	51.4	12.4	0.0	0.0	38.9	-94.4	
64 LT Líneas Centro	6.0	4.0	0.0	0.0	2.0	10.3	4.1	0.0	0.5	5.7	183.3	
65 LT Red de Transmisión Asociada a la CH El Cajón	49.6	41.4	0.0	0.5	7.7	38.5	42.1	0.0	8.4	-12.0	-255.4	
66 LT Red de Transmisión Asociada a Altamira V	471.5	39.0	0.0	8.4	424.2	413.8	40.0	0.0	11.9	361.8	-14.7	
67 LT Red de Transmisión Asociada a la Laguna II	217.8	12.1	0.0	11.9	193.7	97.8	12.2	0.0	3.3	82.2	-57.5	
68 LT Red de Transmisión Asociada a el Pacífico	102.4	30.3	0.0	3.3	68.8	349.6	35.0	0.0	17.6	296.9	331.4	
69 LT 707 Enlace Norte-Sur	43.4	5.0	0.0	17.4	21.0	59.7	6.2	0.0	0.0	53.5	155.3	
70 LT Riviera Maya	40.8	23.8	0.0	0.0	17.1	64.5	24.3	0.0	6.1	34.1	99.6	
71 PRR Presa Reguladora Amata	140.9	12.7	0.0	6.0	122.1	65.4	13.4	0.0	0.7	51.3	-58.0	
72 RM Adolfo López Mateos	94.7	16.9	0.0	0.6	77.1	208.6	16.9	0.0	1.6	190.2	146.5	
73 RM Altamira	68.9	29.1	0.0	1.5	38.3	36.1	29.3	0.0	10.9	-4.2	-110.9	
74 RM Botello	13.6	0.0	0.0	10.8	2.8	16.1	0.0	0.0	0.0	16.1	470.3	
75 RM Carbón II	63.7	2.1	0.0	0.0	61.6	144.9	2.1	0.0	0.6	142.2	131.0	
76 RM Carlos Rodríguez Rivero	32.1	10.5	0.0	0.6	20.9	73.9	10.5	0.0	2.3	61.1	191.7	
77 RM Dos Bocas	101.0	0.0	0.0	2.2	98.8	234.2	0.0	0.0	0.0	234.2	137.1	
78 RM Emilio Portes Gil	9.4	0.0	0.0	0.0	9.4	17.6	0.0	0.0	0.0	17.6	86.8	
79 RM Francisco Pérez Ríos	207.0	52.4	0.0	0.0	154.5	427.0	52.4	0.0	15.0	359.6	132.7	
80 RM Gómez Palacio	140.5	11.6	0.0	15.6	113.3	129.6	11.6	0.0	2.5	115.6	2.0	
82 RM Huinalá	6.6	0.3	0.0	2.4	3.8	9.3	0.3	0.0	0.0	8.9	135.5	
83 RM Ixtaczoquitlán	2.3	0.0	0.0	0.0	2.2	3.6	0.0	0.0	0.0	3.6	63.1	
84 RM José Aceves Pozos (Mazatlán II)	61.5	7.9	0.0	0.0	53.6	64.9	7.9	0.0	1.7	55.3	3.2	
87 RM Gral. Manuel Álvarez Moreno (Manzanillo)	155.9	26.9	0.0	1.7	127.2	173.0	26.9	0.0	2.5	143.6	12.9	
90 RM CT Puerto Libertad	32.1	7.1	0.0	2.4	22.6	42.2	7.1	0.0	0.7	34.4	52.7	
91 RM Punta Prieta	39.9	6.6	0.0	0.6	32.6	54.4	6.6	0.0	1.4	46.4	42.2	
92 RM Salamanca	42.7	17.7	0.0	1.4	23.7	82.6	17.7	0.0	1.9	63.1	166.6	
93 RM Tuxpango	32.1	8.8	0.0	1.8	21.5	54.6	8.8	0.0	0.8	45.0	109.0	
94 RM CT Valle de México	24.2	0.0	0.0	0.8	23.4	45.9	0.0	0.0	0.0	45.9	96.3	
95 SE Norte	7.5	4.9	0.0	0.0	2.6	12.4	5.1	0.0	0.4	6.9	165.3	
98 SE 705 Capacitores	4.5	2.6	0.0	0.4	1.6	6.0	2.8	0.0	0.2	3.0	89.4	
99 SE 708 Compensación Dinámicas Oriental - Norte	48.0	29.4	0.0	0.2	18.5	71.7	31.1	0.0	2.2	38.3	107.5	

**CUADRO 3 DE 5**  
**FLUJO NETO DE PROYECTOS DE INFRAESTRUCTURA PRODUCTIVA DE LARGO PLAZO DE INVERSIÓN DIRECTA EN OPERACIÓN <sup>1/ P.-/</sup>**  
Con base en los artículos 107, fracción I, inciso d) de la Ley Federal de Presupuesto y Responsabilidad Hacendaria y 205 de su Reglamento  
Comisión Federal de Electricidad  
Enero-abril 2012  
(Cifras en millones de pesos a precios de 2012)

Nombre del proyecto	Presupuesto					Ejercido					Variación %
	Ingresos	Gasto				Ingresos	Gasto				
		Programable					Programable				
		Amortizaciones y Gastos de operación y Mantenimiento	Inversión Presupuestaria Asociada	No Programable	Flujo neto		Amortizaciones y Gastos de operación y Mantenimiento	Inversión Presupuestaria Asociada	No Programable	Flujo neto	
(1)	(2)	(3)	(4)	(5=1-2-3-4)	(6)	(7)	(8)	(9)	(10=6-7-8-9)	[11=(10-5)/5]	
100 SLT 701 Occidente – Centro	166.0	46.6	0.0	2.2	117.3	129.2	44.9	0.0	11.3	72.9	-37.8
101 SLT 702 Sureste - Peninsular	299.9	222.1	0.0	11.2	66.6	51.8	10.9	0.0	4.4	36.5	-45.2
102 SLT 703 Noreste - Norte	19.6	12.0	0.0	4.4	3.2	32.1	12.4	0.0	2.7	17.0	432.1
103 SLT 704 Baja California - Noroeste	6.3	4.2	0.0	2.7	-0.6	10.7	4.3	0.0	0.4	6.0	-1,057.7
104 SLT 706 Sistemas Norte	552.1	80.6	0.0	0.3	471.2	278.6	84.4	0.0	12.7	181.6	-61.5
105 SLT 709 Sistemas Sur	112.8	69.0	0.0	12.4	31.4	167.2	72.6	0.0	5.2	89.4	184.2
106 CC Conversión El Encino de TG a CC	335.5	83.5	0.0	5.1	246.9	904.5	95.4	0.0	12.0	797.0	222.8
107 CCI Baja California Sur II	208.5	56.9	0.0	12.0	139.6	226.4	134.6	0.0	8.0	83.8	-40.0
108 LT 807 Durango 1	32.1	20.6	0.0	8.0	3.5	53.7	21.0	0.0	3.8	28.9	>500
110 RM CCC Tula	16.8	3.1	0.0	3.7	10.0	27.6	3.1	0.0	0.7	23.8	137.1
111 RM CGT Cerro Prieto (U 5)	29.3	20.7	0.0	0.7	7.9	12.9	20.7	0.0	14.8	-22.6	-384.1
112 RM CT Carbón II Unidades 2 y 4	90.8	5.1	0.0	14.8	70.9	124.2	5.1	0.0	0.5	118.7	67.3
113 RM CT Emilio Portes Gil Unidad 4	72.8	18.7	0.0	0.5	53.6	56.0	18.7	0.0	4.1	33.2	-38.1
114 RM CT Francisco Pérez Ríos Unidad 5	64.5	17.3	0.0	4.1	43.1	163.3	17.3	0.0	3.7	142.3	230.1
117 RM CT Pdte. Adolfo López Mateos Unidades 3, 4, 5 y 6	184.3	12.4	0.0	3.6	168.3	352.1	12.4	0.0	2.2	337.5	100.6
118 RM CT Pdte. Plutarco Elías Calles Unidades 1 y 2	76.0	6.1	0.0	2.2	67.7	1.5	6.1	0.0	1.3	-5.9	-108.8
122 SE 811 Noroeste	10.3	6.6	0.0	1.3	2.3	17.4	6.8	0.0	1.3	9.3	305.1
123 SE 812 Golfo Norte	17.7	3.3	0.0	1.3	13.2	8.7	3.4	0.0	0.7	4.7	-64.5
124 SE 813 División Bajío	47.4	30.7	0.0	0.6	16.1	98.0	31.1	0.0	7.5	59.4	270.3
126 SLT 801 Altiplano	87.6	51.8	0.0	7.4	28.4	141.9	53.8	0.0	9.2	78.9	177.6
127 SLT 802 Tamaulipas	76.6	18.6	0.0	9.1	48.8	121.0	20.7	0.0	1.6	98.7	102.2
128 SLT 803 NOINE	208.1	24.0	0.0	1.6	182.5	40.3	20.6	0.0	4.2	15.5	-91.5
130 SLT 806 Bajío	97.2	56.3	0.0	4.2	36.7	28.7	57.3	0.0	15.6	-44.2	-220.4
132 CE La Venta II	82.3	45.2	0.0	15.6	21.6	88.3	45.8	0.0	20.7	21.9	1.3
136 LT Red de Transmisión Asociada a la CE La Venta II	19.2	3.9	0.0	20.8	-5.5	6.9	8.2	0.0	4.7	-6.0	9.0
138 SE 911 Noreste	8.7	5.4	0.0	1.2	2.0	14.7	5.5	0.0	0.7	8.5	314.2
139 SE 912 División Oriente	11.8	9.4	0.0	0.7	1.7	7.2	5.0	0.0	0.7	1.5	-10.4
140 SE 914 División Centro Sur	14.0	7.8	0.0	4.1	2.1	26.5	7.6	0.0	3.9	15.0	>500
141 SE 915 Occidental	9.9	6.3	0.0	3.9	-0.3	18.4	6.4	0.0	1.9	10.1	-3,616.7
142 SLT 901 Pacífico	105.5	23.6	0.0	1.8	80.1	49.8	27.1	0.0	6.7	16.0	-80.0
143 SLT 902 Istmo	88.4	36.5	0.0	6.7	45.2	254.7	37.6	0.0	7.3	209.8	364.0
144 SLT 903 Cabo - Norte	56.7	35.5	0.0	7.4	13.7	96.6	36.4	0.0	8.4	51.8	277.0
147 CCC Baja California	291.0	271.7	0.0	8.4	10.9	195.8	317.3	0.0	63.5	-185.0	-1,791.3
148 RFO Red de Fibra Óptica Proyecto Sur	36.8	28.4	0.0	63.2	-54.8	92.8	31.0	0.0	3.5	58.3	-206.3
149 RFO Red de Fibra Óptica Proyecto Centro	87.1	58.7	0.0	3.5	24.9	140.4	58.8	0.0	11.5	70.1	181.3
150 RFO Red de Fibra Óptica Proyecto Norte	64.1	41.2	0.0	11.5	11.4	120.9	52.0	0.0	3.3	65.5	476.0
151 SE 1006 Central-Sur	7.3	2.7	0.0	3.3	1.4	0.7	2.7	0.0	1.4	-3.5	-355.1
152 SE 1005 Noroeste	376.5	302.7	0.0	1.4	72.4	35.4	39.0	0.0	14.1	-17.7	-124.5
156 RM Infiernillo	12.2	11.8	0.0	13.8	-13.4	16.5	11.8	0.0	4.3	0.4	-103.2
157 RM CT Francisco Pérez Ríos Unidad 1 y 2	420.9	99.7	0.0	4.2	317.0	448.2	100.0	0.0	47.3	300.9	-5.1
158 RM CT Puerto Libertad Unidad 4	43.2	7.1	0.0	47.2	-11.2	68.4	7.1	0.0	0.9	60.4	-639.7
159 RM CT Valle de México Unidades 5, 6 y 7	15.3	2.8	0.0	0.9	11.7	0.6	2.8	0.0	0.6	-2.8	-123.7
160 RM CCC Samalayuca II	11.5	0.7	0.0	0.6	10.2	16.4	0.7	0.0	0.1	15.6	52.4
161 RM CCC El Sauz	35.7	2.3	0.0	0.1	33.2	49.0	2.3	0.0	0.5	46.2	39.0
162 RM CCC Huinalá II	9.2	1.0	0.0	0.5	7.7	13.1	1.0	0.0	0.3	11.8	53.7
163 SE 1004 Compensación Dinámica Área Central	17.7	10.8	0.0	0.3	6.7	27.5	11.3	0.0	2.0	14.2	112.6

**CUADRO 4 DE 5**  
**FLUJO NETO DE PROYECTOS DE INFRAESTRUCTURA PRODUCTIVA DE LARGO PLAZO DE INVERSIÓN DIRECTA EN OPERACIÓN <sup>1/ P.-/</sup>**  
Con base en los artículos 107, fracción I, inciso d) de la Ley Federal de Presupuesto y Responsabilidad Hacendaria y 205 de su Reglamento  
Comisión Federal de Electricidad  
Enero-abril 2012  
(Cifras en millones de pesos a precios de 2012)

Nombre del proyecto	Presupuesto					Ejercido					Variación %		
	Gasto					Gasto							
	Ingresos	Programable			No Programable	Flujo neto	Ingresos	Programable				No Programable	Flujo neto
		Amortizaciones y Gastos de operación y Mantenimiento	Inversión Presupuestaria Asociada					Amortizaciones y Gastos de operación y Mantenimiento	Inversión Presupuestaria Asociada				
(1)	(2)	(3)	(4)	(5=1-2-3-4)	(6)	(7)	(8)	(9)	(10=6-7-8-9)	[11=(10-5)/5]			
164 SE	1003 Subestaciones Eléctricas de Occidente	35.0	19.9	0.0	2.0	13.2	9.4	22.4	0.0	6.4	-19.4	-247.5	
165 LT	Red de Transmisión Asociada a la CC San Lorenzo	66.8	3.2	0.0	6.4	57.2	91.2	3.2	0.0	1.0	87.0	52.1	
166 SLT	1002 Compensación y Transmisión Noreste-Sureste	89.9	38.7	0.0	0.9	50.2	68.7	40.4	0.0	11.0	17.3	-65.5	
167 CCC	San Lorenzo conversión de TG a CC	446.7	149.0	0.0	11.0	286.6	1,796.9	188.0	0.0	44.3	1,564.6	445.9	
168 SLT	1001 Red de Transmisión Baja-Nogales	29.0	1.1	0.0	43.7	-15.8	51.8	1.4	0.0	0.0	50.4	-418.8	
170 LT	Red de Transmisión Asociada a la CH La Yesca	54.0	2.9	0.0	0.0	51.1	0.0	0.0	0.0	4.6	-4.6	-109.0	
177 LT	Red de Transmisión asociada la CE La Venta III	6.0	0.8	0.0	0.3	4.9	0.0	0.8	0.0	0.3	-1.1	-122.6	
181 RM	CN Laguna Verde	607.6	191.1	0.0	179.3	237.3	1,215.7	173.0	0.0	165.6	877.0	269.6	
182 RM	CT Puerto Libertad Unidades 2 y 3	81.5	17.1	0.0	5.1	59.4	133.5	17.1	0.0	5.2	111.2	87.3	
183 RM	CT Punta Prieta Unidad 2	22.6	3.1	0.0	0.9	18.6	26.8	3.1	0.0	0.9	22.8	22.2	
185 SE	1110 Compensación Capacitiva del Norte	44.4	6.5	0.0	2.1	35.8	13.7	11.2	0.0	2.1	0.4	-99.0	
188 SE	1116 Transformación del Noreste	164.0	68.1	0.0	35.9	60.0	22.6	75.2	0.0	35.9	-88.6	-247.7	
189 SE	1117 Transformación de Guaymas	14.9	1.9	0.0	0.3	12.6	6.0	1.9	0.0	2.4	1.7	-86.6	
190 SE	1120 Noroeste	26.7	15.5	0.0	4.5	6.7	5.5	15.1	0.0	4.4	-14.0	-307.7	
191 SE	1121 Baja California	5.2	3.4	0.0	1.4	0.4	10.7	3.4	0.0	1.5	5.9	>500	
192 SE	1122 Golfo Norte	27.1	22.4	0.0	14.0	-9.3	248.8	22.1	0.0	14.0	212.8	-2,395.2	
193 SE	1123 Norte	382.2	194.8	0.0	0.9	186.5	9.4	3.8	0.0	0.9	4.8	-97.4	
194 SE	1124 Bajío Centro	22.1	16.9	0.0	7.0	-1.8	4.6	17.5	0.0	7.0	-19.9	>500	
195 SE	1125 Distribución	63.2	25.0	0.0	10.4	27.8	196.7	26.0	0.0	10.9	159.9	475.7	
197 SE	1127 Sureste	12.9	7.6	0.0	3.4	2.0	0.0	7.7	0.0	3.4	-11.1	-665.5	
198 SE	1128 Centro Sur	383.1	174.2	0.0	2.0	206.9	6.1	6.6	0.0	1.9	-2.5	-101.2	
199 SE	1129 Compensación Redes	43.3	12.2	0.0	4.4	26.7	12.5	10.8	0.0	4.5	-2.7	-110.2	
200 SE	1111 Transmisión y Transformación del Central-Occidental	12.3	0.6	0.0	0.0	11.8	1.5	1.5	0.0	0.1	-0.1	-100.5	
201 SLT	1112 Transmisión y Transformación del Noroeste	117.5	25.1	0.0	8.5	83.9	315.4	27.7	0.0	8.5	279.1	232.9	
203 SLT	1118 Transmisión y Transformación del Norte	52.4	17.3	0.0	6.6	28.5	40.9	18.0	0.0	6.7	16.1	-43.4	
204 SLT	1119 Transmisión y Transformación del Sureste	304.3	74.2	0.0	44.4	185.7	714.2	76.5	0.0	44.4	593.3	219.5	
205 SUV	Suministro de 970 T/h a las Centrales de Cerro Prieto	156.5	125.5	0.0	37.5	-6.4	36.1	98.4	0.0	37.5	-99.8	>500	
206 SE	1206 Conversión a 400 kV de la LT Mazatlán II - La Higuera	97.8	32.9	0.0	18.9	46.0	56.8	34.4	0.0	18.9	3.4	-92.7	
207 SE	1213 Compensación de redes	42.2	32.2	0.0	14.4	-4.5	174.7	31.7	0.0	14.4	128.5	-2,987.0	
208 SE	1205 Compensación Oriental - Peninsular	13.8	5.3	0.0	2.9	5.6	25.8	6.7	0.0	3.4	15.6	177.9	
209 SE	1212 SUR-PENINSULAR	85.2	10.0	0.0	1.8	73.4	8.9	9.2	0.0	1.5	-1.8	-102.4	
210 SLT	1204 Conversión a 400 kV a el Área Peninsular	151.4	85.2	0.0	29.2	37.0	32.2	94.8	0.0	29.1	-91.6	-347.6	
211 SLT	1203 Transmisión y Transformación Oriental-Sureste	164.0	72.2	0.0	23.7	68.1	52.2	67.0	0.0	23.6	-38.5	-156.5	
212 SE	1202 Suministro de Energía a la Zona Manzanillo	48.8	25.8	0.0	13.5	9.4	111.6	28.5	0.0	13.5	69.6	>500	
213 SE	1211 NORESTE-CENTRAL	16.3	8.3	0.0	1.9	6.1	5.4	7.6	0.0	1.8	-4.1	-166.2	
214 SE	1210 NORTE-NOROESTE	60.9	52.3	0.0	18.9	-10.3	8.3	49.0	0.0	18.8	-59.4	478.6	
215 SLT	1201 Transmisión y Transformación de Baja California	43.5	20.7	0.0	12.7	10.2	95.0	21.6	0.0	12.7	60.7	497.2	

**CUADRO 5 DE 5**  
**FLUJO NETO DE PROYECTOS DE INFRAESTRUCTURA PRODUCTIVA DE LARGO PLAZO DE INVERSIÓN DIRECTA EN OPERACIÓN** <sup>1/ P\_</sup>  
Con base en los artículos 107, fracción I, inciso d) de la Ley Federal de Presupuesto y Responsabilidad Hacendaria y 205 de su Reglamento  
Comisión Federal de Electricidad  
Enero-abril 2012  
(Cifras en millones de pesos a precios de 2012)

Nombre del proyecto	Presupuesto					Ejercido					Variación %		
	Gasto					Gasto							
	Ingresos	Programable			No Programable	Flujo neto	Ingresos	Programable				No Programable	Flujo neto
		Amortizaciones y Gastos de operación y Mantenimiento	Inversión Presupuestaria Asociada					Amortizaciones y Gastos de operación y Mantenimiento	Inversión Presupuestaria Asociada				
(1)	(2)	(3)	(4)	(5=1-2-3-4)	(6)	(7)	(8)	(9)	(10=6-7-8-9)	[11=(10-5)/5]			
218 LT	Red de Transmisión Asoc al proy de temp abierta y Oax II,III, IV	47.0	43.7	0.0	16.8	-13.5	52.9	26.4	0.0	16.8	9.7	-171.3	
219 SLT	Red de Transmisión Asociada a Manzanillo I U-1 y 2	36.7	0.6	0.0	0.0	36.0	0.0	27.1	0.0	3.2	-30.3	-184.0	
222 CC	CC Reponenciación CT Manzanillo I U-1 y 2	1,805.4	913.2	0.0	14.9	877.3	0.0	73.2	0.0	95.5	-168.6	-119.2	
223 LT	Red de Transmisión Asociada a la CG Los Humeros II	9.7	0.8	0.0	0.2	8.7	0.0	0.5	0.0	0.9	-1.4	-116.0	
225 LT	Red de Transmisión y Transformación a la CI Guerrero Negro III	1.0	0.8	0.0	0.5	-0.3	0.0	0.8	0.0	0.5	-1.3	295.2	
231 SLT	1304 Transmisión y Transformación del Oriental	9.4	4.4	0.0	1.9	3.1	4.2	7.0	0.0	1.9	-4.7	-250.4	
233 SLT	1303 Transmisión y Transformación del Baja-Noroeste	13.9	6.7	0.0	2.5	4.7	1.4	7.0	0.0	2.5	-8.1	-272.3	
242 SE	1323 DISTRIBUCIÓN SUR	305.3	173.1	0.0	3.3	129.0	8.1	13.3	0.0	3.3	-8.6	-106.6	
243 SE	1322 DISTRIBUCIÓN CENTRO	344.4	153.1	0.0	1.2	190.2	2.6	4.6	0.0	1.2	-3.3	-101.7	
244 SE	1321 DISTRIBUCIÓN NORESTE	25.1	20.2	0.0	5.6	-0.8	7.7	19.5	0.0	5.6	-17.4	>500	
245 SE	1320 DISTRIBUCIÓN NOROESTE	491.8	347.6	0.0	4.3	139.9	11.2	12.7	0.0	4.3	-5.8	-104.1	
248 SLT	1401 Ses y LTs de las Áreas Baja California y Noroeste	63.3	1.9	0.0	6.6	54.8	15.7	5.8	0.0	8.2	1.6	-97.1	
250 SLT	1402 Cambio de Tensión de LT Culiacán-Los Mochis	58.4	12.9	0.0	4.8	40.7	31.0	15.0	0.0	9.4	6.7	-83.5	
252 SE	1403 Compensación Capacitiva de las Áreas Noroeste-Norte	5.6	5.3	0.0	1.7	-1.4	4.2	6.9	0.0	1.7	-4.5	215.7	

Nota: Las sumas de los parciales pueden no coincidir con los totales debido al redondeo.

p\_ / Cifras preliminares.

1\_ / Considera los proyectos que entraron en operación comercial (con terminaciones parciales o totales).

N.A.=No aplica.

Fuente: Comisión Federal de Electricidad.

**CUADRO 1 DE 5**  
**FLUJO NETO DE PROYECTOS DE INFRAESTRUCTURA PRODUCTIVA DE LARGO PLAZO DE INVERSIÓN DIRECTA EN OPERACIÓN** <sup>1/ P\_</sup>  
Con base en los artículos 107, fracción I, inciso d) de la Ley Federal de Presupuesto y Responsabilidad Hacendaria y 205 de su Reglamento  
Comisión Federal de Electricidad  
Enero-mayo 2012  
(Cifras en millones de pesos a precios de 2012)

Nombre del proyecto	Presupuesto					Ejercido					Variación %
	Ingresos	Gasto			Flujo neto	Ingresos	Gasto			Flujo neto	
		Programable					Programable				
		Amortizaciones y Gastos de operación y Mantenimiento	Inversión Presupuestaria Asociada	No Programable			Amortizaciones y Gastos de operación y Mantenimiento	Inversión Presupuestaria Asociada	No Programable		
(1)	(2)	(3)	(4)	(5=1-2-3-4)	(6)	(7)	(8)	(9)	(10=6-7-8-9)	[11=(10-5)/5]	
<b>TOTAL</b>	<b>35,231.3</b>	<b>12,182.2</b>	<b>0.0</b>	<b>2,200.6</b>	<b>20,848.5</b>	<b>40,699.8</b>	<b>9,897.7</b>	<b>0.0</b>	<b>2,239.4</b>	<b>28,562.7</b>	<b>37.0</b>
1 CG Cerro Prieto IV	226.9	107.4	0.0	8.3	111.2	108.4	70.9	0.0	7.5	30.0	-73.0
2 CC Chihuahua	1,343.5	322.1	0.0	0.0	1,021.4	2,145.9	381.4	0.0	0.0	1,764.5	72.8
3 CCI Guerrero Negro II	51.0	15.5	0.0	3.8	31.7	67.4	15.6	0.0	3.8	48.0	51.5
4 CC Monterrey II	1,223.2	472.0	0.0	15.9	735.2	2,043.2	479.8	0.0	13.4	1,550.0	110.8
5 CD Puerto San Carlos II	0.0	0.0	0.0	0.0	0.0	229.6	245.4	0.0	0.0	-15.8	N.A.
6 CC Rosarito III (Unidades 8 y 9)	987.8	328.9	0.0	143.2	515.6	439.9	537.4	0.0	142.5	-239.9	-146.5
7 CT Samalayuca II	1,709.6	503.9	0.0	218.8	986.9	2,540.1	614.4	0.0	146.2	1,779.5	80.3
9 LT 211 Cable Submarino	0.0	0.0	0.0	0.0	0.0	0.0	0.0	0.0	0.0	0.0	N.A.
10 LT 214 y 215 Sureste - Peninsular	318.7	68.7	0.0	31.5	218.4	257.5	68.0	0.0	30.1	159.3	-27.1
11 LT 216 y 217 Noroeste	0.0	0.0	0.0	0.0	0.0	0.0	0.0	0.0	0.0	0.0	N.A.
12 SE 212 y 213 SF6 Potencia y Distribución	127.4	11.8	0.0	70.9	44.7	403.2	15.8	0.0	67.4	320.0	>500
13 SE 218 Noroeste	70.3	22.7	0.0	6.3	41.4	70.8	24.3	0.0	5.9	40.6	-1.8
14 SE 219 Sureste - Peninsular	0.0	0.0	0.0	0.0	0.0	0.0	0.0	0.0	0.0	0.0	N.A.
15 SE 220 Oriental - Centro	0.0	0.0	0.0	0.0	0.0	0.0	0.0	0.0	0.0	0.0	N.A.
16 SE 221 Occidental	91.4	45.3	0.0	12.7	33.3	142.9	47.3	0.0	12.5	83.1	149.4
17 LT 301 Centro	0.0	0.0	0.0	0.0	0.0	1.3	1.3	0.0	0.0	0.0	N.A.
18 LT 302 Sureste	56.7	5.1	0.0	0.0	51.6	1.2	1.2	0.0	0.0	0.0	N.A.
19 LT 303 Ixtapa - Pie de la Cuesta	0.0	0.0	0.0	0.0	0.0	0.7	0.7	0.0	0.0	0.0	N.A.
20 LT 304 Noroeste	0.0	0.0	0.0	0.0	0.0	1.1	1.1	0.0	0.0	0.0	N.A.
21 SE 305 Centro - Oriente	0.0	0.0	0.0	0.0	0.0	1.3	1.3	0.0	0.0	0.0	N.A.
22 SE 306 Sureste	0.0	0.0	0.0	0.0	0.0	1.5	1.5	0.0	0.0	0.0	N.A.
23 SE 307 Noreste	0.0	0.0	0.0	0.0	0.0	1.3	1.3	0.0	0.0	0.0	N.A.
24 SE 308 Noroeste	209.3	9.5	0.0	0.0	199.8	2.5	2.5	0.0	0.0	0.0	N.A.
25 CG Los Azufres II y Campo Geotérmico	340.7	99.6	0.0	8.7	232.4	533.3	105.5	0.0	10.0	417.9	79.8
26 CH Manuel Moreno Torres (2a. Etapa)	686.2	41.8	0.0	6.1	638.2	2,374.3	48.2	0.0	6.2	2,319.9	263.5
27 LT 406 Red Asociada a Tuxpan II, III y IV	785.6	39.4	0.0	4.4	741.9	674.9	38.0	0.0	4.1	632.8	-14.7
28 LT 407 Red Asociada a Altamira II, III y IV	705.4	140.4	0.0	11.2	553.8	634.3	137.5	0.0	11.2	485.7	-12.3
29 LT 408 Naco - Nogales - Área Noroeste	96.4	28.6	0.0	1.8	66.1	59.9	28.6	0.0	1.7	29.6	-55.2
30 LT 411 Sistema Nacional	457.9	68.1	0.0	6.9	382.9	194.7	68.1	0.0	7.6	119.0	-68.9
31 LT Manuel Moreno Torres Red Asociada (2a. Etapa)	199.3	183.0	0.0	21.3	-5.0	217.1	181.0	0.0	22.1	14.0	-378.2
32 SE 401 Occidental - Central	76.4	28.4	0.0	2.7	45.3	87.2	28.9	0.0	2.6	55.8	23.1
33 SE 402 Oriental - Peninsular	86.1	25.5	0.0	1.9	58.7	161.3	25.9	0.0	1.8	133.5	127.7
34 SE 403 Noreste	83.5	14.8	0.0	0.9	67.8	37.9	15.7	0.0	0.8	21.3	-68.6
35 SE 404 Noroeste - Norte	0.0	0.0	0.0	0.0	0.0	0.8	0.8	0.0	0.0	0.0	N.A.
36 SE 405 Compensación Alta Tensión	13.7	4.5	0.0	0.2	9.0	20.5	5.0	0.0	0.2	15.3	69.5
37 SE 410 Sistema Nacional	248.5	132.4	0.0	10.8	105.3	359.9	137.1	0.0	10.3	212.4	101.8
38 CC El Sauz conversión de TG a CC	598.5	264.2	0.0	3.6	330.7	2,154.7	621.3	0.0	4.8	1,528.6	362.2
39 LT 414 Norte - Occidental	80.1	47.3	0.0	5.5	27.3	140.6	45.3	0.0	5.1	90.2	230.1
40 LT 502 Oriental - Norte	23.2	8.8	0.0	1.5	12.9	33.5	9.4	0.0	1.5	22.6	75.5
41 LT 506 Saltillo-Cañada	267.2	156.7	0.0	16.9	93.5	458.4	156.2	0.0	20.4	281.8	201.2
42 LT Red Asociada a la Central Tamazunchale	547.6	67.8	0.0	17.0	462.8	488.8	70.1	0.0	17.1	401.7	-13.2
43 LT 509 Red Asociada de la Central Río Bravo III	394.9	31.0	0.0	3.8	360.1	300.1	32.9	0.0	4.4	262.8	-27.0
44 SE 412 Compensación Norte	27.3	17.3	0.0	1.1	8.9	47.6	18.1	0.0	1.1	28.4	220.4
45 SE 413 Noroeste - Occidental	76.9	42.5	0.0	5.2	29.3	119.5	43.4	0.0	5.0	71.0	142.7
46 SE 503 Oriental	24.0	16.0	0.0	1.1	6.9	44.5	16.1	0.0	1.1	27.3	298.0
47 SE 504 Norte - Occidental	50.8	27.4	0.0	2.6	20.8	90.3	27.1	0.0	2.8	60.3	190.6
48 CCI Baja California Sur I	247.5	37.5	0.0	4.4	205.5	0.0	121.3	0.0	4.0	-125.3	-161.0

**CUADRO 2 DE 5**  
**FLUJO NETO DE PROYECTOS DE INFRAESTRUCTURA PRODUCTIVA DE LARGO PLAZO DE INVERSIÓN DIRECTA EN OPERACIÓN** <sup>1/ P.-/</sup>  
Con base en los artículos 107, fracción I, inciso d) de la Ley Federal de Presupuesto y Responsabilidad Hacendaria y 205 de su Reglamento  
Comisión Federal de Electricidad  
Enero-mayo 2012  
(Cifras en millones de pesos a precios de 2012)

Nombre del proyecto	Presupuesto					Ejercido					Variación %
	Ingresos	Gasto			Flujo neto	Ingresos	Gasto			Flujo neto	
		Programable					Programable				
		Amortizaciones y Gastos de operación y Mantenimiento	Inversión Presupuestaria Asociada	No Programable			Amortizaciones y Gastos de operación y Mantenimiento	Inversión Presupuestaria Asociada	No Programable		
(1)	(2)	(3)	(4)	(5=1-2-3-4)	(6)	(7)	(8)	(9)	(10=6-7-8-9)	[11=(10-5)/5]	
49 LT 609 Transmisión Noroeste - Occidental	143.3	77.6	0.0	6.2	59.6	230.4	79.8	0.0	6.4	144.3	142.1
50 LT 610 Transmisión Noroeste - Norte	205.8	82.6	0.0	20.5	102.7	265.4	85.7	0.0	20.7	159.0	54.9
51 LT 612 Subtransmisión Norte - Noreste	33.0	14.6	0.0	2.8	15.7	57.2	14.9	0.0	2.8	39.5	151.9
52 LT 613 Subtransmisión Occidental	34.6	12.9	0.0	3.2	18.5	58.0	13.3	0.0	3.2	41.5	124.1
53 LT 614 Subtransmisión Oriental	18.5	2.7	0.0	0.4	15.3	35.8	2.8	0.0	0.4	32.6	112.6
54 LT 615 Subtransmisión Peninsular	29.9	15.7	0.0	2.4	11.8	49.1	16.0	0.0	2.4	30.7	160.2
55 LT Red Asociada de Transmisión de la CCI Baja California Sur I	145.5	16.1	0.0	1.8	127.6	5.3	15.2	0.0	1.7	-11.6	-109.1
57 LT 1012 Red de Transmisión Asociada a la CCC Baja California	236.3	7.5	0.0	2.2	226.6	32.3	7.5	0.0	2.2	22.6	-90.0
58 SE 607 Sistema Bajío - Oriental	105.5	55.4	0.0	5.1	45.0	153.7	59.1	0.0	6.3	88.2	96.2
59 SE 611 Subtransmisión Baja California - Noroeste	38.1	19.5	0.0	4.3	14.3	62.8	20.2	0.0	4.3	38.3	167.7
60 SUV Suministro de Vapor a las Centrales de Cerro Prieto	254.3	153.3	0.0	7.8	93.2	77.9	110.6	0.0	7.9	-40.5	-143.5
61 CC Hermosillo Conversión de TG a CC	749.9	206.1	0.0	3.9	539.9	855.1	292.9	0.0	4.0	558.2	3.4
62 CCC Pacífico	2,130.6	1,510.1	0.0	167.6	453.0	3,625.8	512.1	0.0	161.5	2,952.3	>500
63 CH El Cajón	898.8	63.9	0.0	90.7	744.2	247.5	57.3	0.0	90.7	99.5	-86.6
64 LT Líneas Centro	7.5	4.1	0.0	0.0	3.4	12.3	4.2	0.0	0.5	7.7	122.7
65 LT Red de Transmisión Asociada a la CH El Cajón	62.0	42.1	0.0	0.5	19.4	71.1	43.2	0.0	8.4	19.5	0.5
66 LT Red de Transmisión Asociada a Altamira V	589.4	40.2	0.0	8.4	540.8	504.8	41.8	0.0	11.9	451.1	-16.6
67 LT Red de Transmisión Asociada a la Laguna II	272.2	12.3	0.0	11.9	248.0	125.9	12.4	0.0	3.3	110.2	-55.6
68 LT Red de Transmisión Asociada a el Pacífico	128.0	31.2	0.0	3.3	93.5	449.0	37.6	0.0	20.2	391.2	318.7
69 LT 707 Enlace Norte-Sur	54.3	25.2	0.0	17.8	11.3	73.1	27.0	0.0	4.6	41.5	268.1
70 LT Riviera Maya	51.0	24.4	0.0	4.6	22.0	77.6	25.3	0.0	6.1	46.3	110.3
71 PRR Presa Reguladora Amata	176.1	14.1	0.0	6.0	156.0	65.4	14.3	0.0	0.7	50.5	-67.6
72 RM Adolfo Lopez Mateos	118.3	16.9	0.0	0.6	100.8	243.5	16.9	0.0	1.6	225.0	123.2
73 RM Altamira	86.1	29.1	0.0	1.5	55.5	78.9	29.3	0.0	10.9	38.7	-30.3
74 RM Botello	17.0	0.0	0.0	10.8	6.2	16.8	0.0	0.0	0.0	16.8	170.3
75 RM Carbón II	79.6	2.1	0.0	0.0	77.5	152.8	2.1	0.0	0.6	150.1	93.7
76 RM Carlos Rodríguez Rivero	40.1	10.5	0.0	0.6	29.0	85.3	10.5	0.0	2.3	72.5	150.4
77 RM Dos Bocas	126.3	0.0	0.0	2.2	124.1	234.2	0.0	0.0	0.0	234.2	88.8
78 RM Emilio Portes Gil	11.8	0.1	0.0	0.0	11.7	18.8	0.1	0.0	0.0	18.6	59.8
79 RM Francisco Pérez Ríos	258.7	69.3	0.0	0.0	189.4	461.0	69.3	0.0	19.8	371.9	96.3
80 RM Gomez Palacio	175.6	11.6	0.0	20.6	143.4	159.7	11.6	0.0	2.5	145.6	1.5
82 RM Huinalá	8.2	0.3	0.0	2.4	5.4	11.5	0.3	0.0	0.0	11.2	105.3
83 RM Ixtaczoquitlán	2.8	0.0	0.0	0.0	2.8	3.6	0.0	0.0	0.0	3.6	30.1
84 RM José Aceves Pozos (Mazatlán II)	76.8	7.9	0.0	0.0	68.9	76.5	7.9	0.0	1.7	66.9	-3.0
87 RM Gral. Manuel Alvarez Moreno (Manzanillo)	194.8	26.9	0.0	1.7	166.2	213.3	26.9	0.0	2.5	183.9	10.7
90 RM CT Puerto Libertad	40.1	7.1	0.0	2.4	30.6	53.4	7.1	0.0	0.7	45.7	49.3
91 RM Punta Prieta	49.8	6.6	0.0	0.6	42.6	54.4	6.6	0.0	1.4	46.4	9.0
92 RM Salamanca	53.4	17.7	0.0	1.4	34.3	93.1	17.7	0.0	1.9	73.5	114.2
93 RM Tuxpango	40.1	8.8	0.0	1.8	29.5	54.6	8.8	0.0	0.8	45.0	52.3
94 RM CT Valle de México	30.2	0.0	0.0	0.8	29.4	45.9	0.9	0.0	0.0	45.0	52.9
95 SE Norte	9.4	5.1	0.0	0.0	4.3	12.4	5.6	0.0	0.4	6.4	47.4
98 SE 705 Capacitores	5.7	2.7	0.0	0.4	2.5	76.5	10.9	0.0	0.2	65.4	>500

**CUADRO 3 DE 5**  
**FLUJO NETO DE PROYECTOS DE INFRAESTRUCTURA PRODUCTIVA DE LARGO PLAZO DE INVERSIÓN DIRECTA EN OPERACIÓN** <sup>1/ P\_</sup>  
Con base en los artículos 107, fracción I, inciso d) de la Ley Federal de Presupuesto y Responsabilidad Hacendaria y 205 de su Reglamento  
Comisión Federal de Electricidad  
Enero-mayo 2012  
(Cifras en millones de pesos a precios de 2012)

Nombre del proyecto	Presupuesto					Ejercido					Variación %		
	Gasto					Gasto							
	Ingresos	Programable			No Programable	Flujo neto	Ingresos	Programable				No Programable	Flujo neto
		Amortizaciones y Gastos de operación y Mantenimiento	Inversión Presupuestaria Asociada					Amortizaciones y Gastos de operación y Mantenimiento	Inversión Presupuestaria Asociada				
(1)	(2)	(3)	(4)	(5=1-2-3-4)	(6)	(7)	(8)	(9)	(10=6-7-8-9)	[11=(10-5)/5]			
99 SE 708 Compensación Dinámicas Oriental - Norte	60.1	30.8	0.0	0.2	29.1	143.9	31.1	0.0	2.2	110.5	279.3		
100 SLT 701 Occidente - Centro	207.6	47.2	0.0	2.2	158.2	129.2	45.1	0.0	11.3	72.8	-54.0		
101 SLT 702 Sureste - Peninsular	374.8	281.3	0.0	11.2	82.3	51.8	18.5	0.0	6.2	27.0	-67.2		
102 SLT 703 Noreste - Norte	24.5	12.4	0.0	6.3	5.9	32.1	12.4	0.0	2.7	17.0	188.4		
103 SLT 704 Baja California - Noroeste	7.9	4.3	0.0	2.7	0.9	285.6	19.1	0.0	0.4	266.1	>500		
104 SLT 706 Sistemas Norte	690.1	90.8	0.0	0.3	598.9	278.6	101.5	0.0	15.1	162.1	-72.9		
105 SLT 709 Sistemas Sur	141.0	72.0	0.0	14.9	54.1	1,024.0	125.4	0.0	5.2	893.3	>500		
106 CC Conversión El Encino de TG a CC	419.3	94.3	0.0	5.1	320.0	904.5	162.3	0.0	12.0	730.2	128.2		
107 CCI Baja California Sur II	260.6	62.0	0.0	12.0	186.7	226.4	134.6	0.0	8.0	83.8	-55.1		
108 LT 807 Durango 1	40.1	21.1	0.0	8.0	11.0	53.7	21.0	0.0	3.8	28.9	162.3		
110 RM CCC Tula	21.0	3.1	0.0	3.7	14.2	27.6	3.1	0.0	0.7	23.8	67.1		
111 RM CGT Cerro Prieto (U 5)	36.6	20.7	0.0	0.7	15.3	111.4	20.7	0.0	14.8	75.9	397.2		
112 RM CT Carbon II Unidades 2 y 4	113.5	5.1	0.0	14.8	93.6	124.2	5.1	0.0	0.5	118.7	26.7		
113 RM CT Emilio Portes Gil Unidad 4	91.0	18.7	0.0	0.5	71.8	56.0	18.7	0.0	4.1	33.2	-53.8		
114 RM CT Francisco Pérez Ríos Unidad 5	80.6	17.3	0.0	4.1	59.2	165.4	17.3	0.0	3.7	144.4	143.9		
117 RM CT Pdte. Adolfo López Mateos Unidades 3, 4, 5 y 6	230.4	18.3	0.0	3.6	208.4	393.5	18.3	0.0	4.7	370.5	77.8		
118 RM CT Pdte. Plutarco Elías Calles Unidades 1 y 2	95.0	6.1	0.0	4.7	84.2	1.5	6.1	0.0	1.3	-5.9	-107.0		
122 SE 811 Noroeste	12.8	6.8	0.0	1.3	4.7	21.0	7.0	0.0	1.3	12.6	167.5		
123 SE 812 Golfo Norte	22.2	3.4	0.0	1.3	17.5	10.5	3.5	0.0	0.7	6.3	-64.0		
124 SE 813 División Bajo	59.3	31.0	0.0	0.6	27.6	105.9	31.6	0.0	8.3	66.0	139.2		
126 SLT 801 Altiplano	109.5	53.5	0.0	8.3	47.7	171.4	56.4	0.0	10.1	104.9	119.9		
127 SLT 802 Tamaulipas	95.7	20.3	0.0	10.1	65.3	146.6	23.3	0.0	3.0	120.3	84.1		
128 SLT 803 NOINE	260.1	41.8	0.0	3.0	215.3	74.6	37.5	0.0	9.1	28.0	-87.0		
130 SLT 806 Bajo	121.6	57.3	0.0	9.3	55.0	43.5	58.8	0.0	17.2	-32.5	-159.1		
132 CE La Venta II	102.9	46.7	0.0	17.2	39.1	99.1	54.3	0.0	20.7	24.2	-38.1		
136 LT Red de Transmisión Asociada a la CE La Venta II	24.0	3.9	0.0	20.8	-0.7	8.2	8.3	0.0	4.7	-4.8	>500		
138 SE 911 Noreste	10.8	5.5	0.0	1.2	4.1	17.7	5.7	0.0	1.3	10.7	160.6		
139 SE 912 División Oriente	14.7	9.7	0.0	1.3	3.8	8.2	5.2	0.0	0.7	2.3	-40.5		
140 SE 914 División Centro Sur	17.5	8.1	0.0	4.1	5.2	32.0	7.9	0.0	4.0	20.0	285.3		
141 SE 915 Occidental	12.4	6.4	0.0	4.0	2.0	21.9	6.5	0.0	1.9	13.5	>500		
142 SLT 901 Pacifico	131.9	23.9	0.0	1.8	106.1	49.8	28.5	0.0	6.7	14.6	-86.2		
143 SLT 902 Istmo	110.5	37.5	0.0	6.7	66.3	254.7	39.2	0.0	8.8	206.7	211.9		
144 SLT 903 Cabo - Norte	70.9	36.3	0.0	9.0	25.6	116.0	37.5	0.0	8.4	70.0	173.7		
147 CCC Baja California	363.8	308.4	0.0	8.4	47.0	283.8	345.8	0.0	63.5	-125.5	-367.4		
148 RFO Red de Fibra Óptica Proyecto Sur	46.0	31.4	0.0	63.2	-48.6	113.7	36.5	0.0	4.1	73.0	-250.2		
149 RFO Red de Fibra Óptica Proyecto Centro	108.8	66.9	0.0	4.1	37.9	173.2	68.5	0.0	11.5	93.1	145.6		
150 RFO Red de Fibra Óptica Proyecto Norte	80.1	46.4	0.0	11.5	22.3	148.0	60.3	0.0	7.0	80.7	262.6		
151 SE 1006 Central-Sur	9.2	2.9	0.0	6.9	-0.6	2.9	2.9	0.0	1.7	-1.7	199.3		
152 SE 1005 Noroeste	470.6	373.2	0.0	1.7	95.7	47.2	43.5	0.0	16.6	-12.9	-113.5		
156 RM Infiernillo	15.3	11.8	0.0	16.3	-12.8	17.8	11.8	0.0	4.6	1.4	-110.9		
157 RM CT Francisco Pérez Ríos Unidad 1 y 2	526.1	99.7	0.0	4.6	421.8	475.4	100.0	0.0	51.5	323.9	-23.2		
158 RM CT Puerto Libertad Unidad 4	54.0	7.1	0.0	51.5	-4.6	75.9	7.1	0.0	0.9	67.9	-1,570.0		
159 RM CT Valle de México Unidades 5, 6 y 7	19.2	2.8	0.0	0.9	15.6	0.6	2.8	0.0	0.6	-2.7	-117.7		
160 RM CCC Samalayuca II	14.4	0.7	0.0	0.6	13.1	19.7	0.7	0.0	0.1	18.9	43.9		
161 RM CCC El Sauz	44.6	2.3	0.0	0.1	42.1	52.2	2.3	0.0	0.6	49.3	17.0		
162 RM CCC Huinalá II	11.5	1.0	0.0	0.6	9.9	14.1	1.0	0.0	0.3	12.8	29.7		
163 SE 1004 Compensación Dinámica Área Central	22.2	11.2	0.0	0.3	10.7	33.4	12.0	0.0	2.0	19.4	82.1		

**CUADRO 4 DE 5**  
**FLUJO NETO DE PROYECTOS DE INFRAESTRUCTURA PRODUCTIVA DE LARGO PLAZO DE INVERSIÓN DIRECTA EN OPERACIÓN** <sup>1/ P\_</sup>  
Con base en los artículos 107, fracción I, inciso d) de la Ley Federal de Presupuesto y Responsabilidad Hacendaria y 205 de su Reglamento  
Comisión Federal de Electricidad  
Enero-mayo 2012  
(Cifras en millones de pesos a precios de 2012)

Nombre del proyecto	Presupuesto					Ejercido					Variación %	
	Gasto				Flujo neto	Gasto						
	Ingresos	Programable				Ingresos	Programable					
		Amortizaciones y Gastos de operación y Mantenimiento	Inversión Presupuestaria Asociada	No Programable			Amortizaciones y Gastos de operación y Mantenimiento	Inversión Presupuestaria Asociada	No Programable			
(1)	(2)	(3)	(4)	(5=1-2-3-4)	(6)	(7)	(8)	(9)	(10=6-7-8-9)	[11=(10-5)/5]		
164 SE	1003 Subestaciones Eléctricas de Occidente	43.8	20.3	0.0	2.0	21.5	20.8	23.6	0.0	7.6	-10.5	-148.8
165 LT	Red de Transmisión Asociada a la CC San Lorenzo	83.5	3.2	0.0	7.6	72.6	117.8	3.2	0.0	1.0	113.6	56.4
166 SLT	1002 Compensación y Transmisión Noreste-Sureste	112.4	41.8	0.0	0.9	69.7	76.3	44.1	0.0	13.6	18.6	-73.3
167 CCC	San Lorenzo conversión de TG a CC	558.3	169.8	0.0	13.6	374.9	2,297.7	212.6	0.0	44.3	2,040.7	444.3
168 SLT	1001 Red de Transmisión Baja-Nogales	36.3	1.4	0.0	43.7	-8.8	61.8	1.8	0.0	0.0	60.0	-780.3
170 LT	Red de Transmisión Asociada a la CH La Yesca	67.5	3.6	0.0	0.0	63.9	0.0	11.6	0.0	6.2	-17.7	-127.7
177 LT	Red de Transmisión asociada la CE La Venta III	7.6	0.8	0.0	0.4	6.3	0.0	0.8	0.0	0.4	-1.2	-119.4
181 RM	CN Laguna Verde	759.5	191.1	0.0	188.2	380.3	1,305.6	173.0	0.0	174.3	958.3	152.0
182 RM	CT Puerto Libertad Unidades 2 y 3	101.9	17.1	0.0	5.1	79.7	149.0	17.1	0.0	5.6	126.4	58.5
183 RM	CT Punta Prieta Unidad 2	28.3	3.1	0.0	0.9	24.3	29.5	3.1	0.0	0.9	25.5	5.1
185 SE	1110 Compensación Capacitiva del Norte	55.5	6.8	0.0	2.5	46.2	21.0	13.0	0.0	2.1	6.0	-87.1
188 SE	1116 Transformación del Noreste	204.9	88.6	0.0	53.5	62.8	116.4	98.0	0.0	53.4	-35.0	-155.8
189 SE	1117 Transformación de Guaymas	18.6	2.1	0.0	0.4	16.1	9.0	2.2	0.0	3.4	3.4	-79.0
190 SE	1120 Noroeste	33.4	25.5	0.0	11.0	-3.1	36.0	25.1	0.0	10.9	-0.0	-98.4
191 SE	1121 Baja California	6.5	3.5	0.0	1.6	1.5	12.9	3.5	0.0	1.6	7.9	443.0
192 SE	1122 Golfo Norte	33.9	23.0	0.0	14.0	-3.2	248.8	22.7	0.0	14.0	212.1	-6,816.5
193 SE	1123 Norte	477.7	242.9	0.0	1.0	233.8	11.8	4.1	0.0	1.0	6.6	-97.2
194 SE	1124 Bajío Centro	27.6	20.2	0.0	8.4	-1.0	19.3	21.0	0.0	8.4	-10.1	>500
195 SE	1125 Distribución	79.1	54.5	0.0	27.9	-3.4	217.1	55.9	0.0	28.3	132.9	-4,007.2
197 SE	1127 Sureste	16.2	10.1	0.0	5.6	0.5	9.1	10.2	0.0	5.5	-6.6	-1,335.4
198 SE	1128 Centro Sur	478.8	216.6	0.0	2.3	259.9	10.2	7.2	0.0	2.3	0.7	-99.7
199 SE	1129 Compensación Redes	54.1	12.9	0.0	4.8	36.4	16.1	11.1	0.0	4.9	0.1	-99.7
200 SE	1111 Transmisión y Transformación del Central-Occidental	24.6	1.1	0.0	0.0	23.5	3.8	2.8	0.0	0.3	0.8	-96.7
201 SLT	1112 Transmisión y Transformación del Noroeste	146.8	25.7	0.0	8.5	112.6	315.4	29.1	0.0	8.5	277.7	146.6
203 SLT	1118 Transmisión y Transformación del Norte	65.5	22.2	0.0	7.9	35.4	51.6	23.3	0.0	8.0	20.3	-42.5
204 SLT	1119 Transmisión y Transformación del Sureste	380.4	78.8	0.0	47.8	253.9	714.2	82.0	0.0	47.7	584.6	130.2
205 SUV	Suministro de 970 T/h a las Centrales de Cerro Prieto	195.7	137.9	0.0	41.4	16.4	49.4	110.8	0.0	41.4	-102.8	-727.9
206 SE	1206 Conversión a 400 kV de la LT Mazatlán II - La Higuera	122.3	34.1	0.0	18.9	69.3	63.8	36.2	0.0	18.9	8.6	-87.5
207 SE	1213 COMPENSACION DE REDES	52.7	36.2	0.0	17.1	-0.5	174.7	35.7	0.0	17.1	121.9	-22,775.6
208 SE	1205 Compensación Oriental - Peninsular	17.3	5.5	0.0	2.9	8.9	26.8	7.0	0.0	3.4	16.4	84.6
209 SE	1212 SUR-PENINSULAR	106.6	18.8	0.0	6.9	80.8	33.8	18.1	0.0	6.6	9.2	-88.7
210 SLT	1204 Conversión a 400 kv a el Área Peninsular	189.2	97.3	0.0	41.0	50.9	107.4	109.9	0.0	40.8	-43.3	-185.1
211 SLT	1203 Transmisión y Transformación Oriental-Sureste	205.0	105.9	0.0	47.1	52.0	155.3	99.6	0.0	46.7	9.1	-82.6
212 SE	1202 Suministro de Energía a la Zona Manzanillo	61.0	26.2	0.0	14.3	20.5	114.5	29.7	0.0	14.2	70.5	243.4
213 SE	1211 NORESTE-CENTRAL	20.4	9.4	0.0	2.2	8.8	10.7	8.6	0.0	2.2	-0.2	-102.0
214 SE	1210 NORTE-NOROESTE	76.1	58.5	0.0	25.3	-7.6	45.2	54.5	0.0	25.1	-34.4	352.3



**CUADRO 5 DE 5**  
**FLUJO NETO DE PROYECTOS DE INFRAESTRUCTURA PRODUCTIVA DE LARGO PLAZO DE INVERSIÓN DIRECTA EN OPERACIÓN** <sup>1/ P\_</sup>  
Con base en los artículos 107, fracción I, inciso d) de la Ley Federal de Presupuesto y Responsabilidad Hacendaria y 205 de su Reglamento  
Comisión Federal de Electricidad  
Enero-mayo 2012  
(Cifras en millones de pesos a precios de 2012)

Nombre del proyecto	Presupuesto					Ejercido					Variación %	
	Gasto				Flujo neto	Gasto						
	Ingresos	Programable				Ingresos	Programable					
		Amortizaciones y Gastos de operación y Mantenimiento	Inversión Presupuestaria Asociada	No Programable			Amortizaciones y Gastos de operación y Mantenimiento	Inversión Presupuestaria Asociada	No Programable			
(1)	(2)	(3)	(4)	(5=1-2-3-4)	(6)	(7)	(8)	(9)	(10=6-7-8-9)	[11=(10-5)/5]		
215 SLT	1201 Transmisión y Transformación de Baja California	54.4	21.0	0.0	13.7	19.7	98.7	22.3	0.0	13.7	62.7	218.8
218 LT	Red de Transmisión Asoc al proy de temp abierta y Oax II,III, IV	58.7	48.1	0.0	17.3	-6.7	64.5	26.4	0.0	17.3	20.7	-411.1
219 SLT	Red de Transmisión Asociada a Manzanillo I U-I y 2	73.4	1.3	0.0	0.0	72.1	80.0	27.1	0.0	5.9	47.0	-34.8
222 CC	CC Repontenciación CT Manzanillo I U-1 y 2	2,256.7	1,134.1	0.0	17.8	1,104.8	0.0	206.9	0.0	122.1	-329.0	-129.8
223 LT	Red de Transmisión Asociada a la CG Los Humeros II	12.1	0.9	0.0	0.2	11.0	0.0	0.5	0.0	1.1	-1.6	-114.8
225 LT	Red de Transmisión y Transformación a la CI Guerrero Negro III	1.2	0.8	0.0	0.6	-0.2	0.0	0.8	0.0	0.6	-1.4	>500
231 SLT	1304 Transmisión y Transformación del Oriental	11.8	4.5	0.0	2.3	5.0	9.1	7.9	0.0	2.2	-1.1	-121.8
233 SLT	1303 Transmisión y Transformación del Baja-Noroeste	17.4	7.0	0.0	3.0	7.4	5.7	7.5	0.0	3.0	-4.7	-164.1
242 SE	1323 DISTRIBUCIÓN SUR	381.7	214.0	0.0	3.9	163.7	15.6	14.5	0.0	3.9	-2.9	-101.7
243 SE	1322 DISTRIBUCIÓN CENTRO	430.5	190.5	0.0	1.4	238.6	5.1	5.0	0.0	1.4	-1.3	-100.6
244 SE	1321 DISTRIBUCIÓN NORESTE	31.4	21.2	0.0	6.8	3.3	17.6	20.5	0.0	6.7	-9.7	-388.8
245 SE	1320 DISTRIBUCION NOROESTE	614.8	432.1	0.0	5.1	177.6	19.0	13.5	0.0	5.2	0.3	-99.8
248 SLT	1401 SEs y LTs de las Áreas Baja California y Noroeste	79.1	17.7	0.0	8.1	53.4	55.2	22.8	0.0	10.2	22.1	-58.5
250 SLT	1402 Cambio de Tensión de LT Culiacán-Los Mochis	73.0	13.7	0.0	5.7	53.5	44.4	16.5	0.0	11.9	15.9	-70.2
252 SE	1403 Compensación Capacitiva de las Áreas Noroeste-Norte	7.0	5.4	0.0	2.1	-0.5	8.0	7.5	0.0	2.0	-1.5	235.5

Nota: Las sumas de los parciales pueden no coincidir con los totales debido al redondeo.

p\_/ Cifras preliminares.

1\_/ Considera los proyectos que entraron en operación comercial (con terminaciones parciales o totales).

N.A.=No aplica.

Fuente: Comisión Federal de Electricidad.

**CUADRO 1 DE 5**  
**FLUJO NETO DE PROYECTOS DE INFRAESTRUCTURA PRODUCTIVA DE LARGO PLAZO DE INVERSIÓN DIRECTA EN OPERACIÓN <sup>1/ P\_</sup>**  
Con base en los artículos 107, fracción I, inciso d) de la Ley Federal de Presupuesto y Responsabilidad Hacendaria y 205 de su Reglamento  
Comisión Federal de Electricidad  
Enero-junio 2012  
(Cifras en millones de pesos a precios de 2012)

Nombre del proyecto	Presupuesto					Ejercido					Variación %
	Ingresos	Gasto			Flujo neto	Ingresos	Gasto			Flujo neto	
		Programable					Programable				
		Amortizaciones y Gastos de operación y Mantenimiento	Inversión Presupuestaria Asociada	No Programable			Amortizaciones y Gastos de operación y Mantenimiento	Inversión Presupuestaria Asociada	No Programable		
(1)	(2)	(3)	(4)	(5=1-2-3-4)	(6)	(7)	(8)	(9)	(10=6-7-8-9)	[11=(10-5)/5]	
<b>TOTAL</b>	<b>42,306.9</b>	<b>14,245.5</b>	<b>0.0</b>	<b>2,437.3</b>	<b>25,624.2</b>	<b>51,809.8</b>	<b>11,189.3</b>	<b>0.0</b>	<b>2,498.8</b>	<b>38,121.7</b>	<b>48.8</b>
1 CG Cerro Prieto IV	272.3	128.9	0.0	8.3	135.1	142.2	81.3	0.0	7.8	53.1	-60.7
2 CC Chihuahua	1,612.2	538.0	0.0	32.0	1,042.2	2,840.8	581.0	0.0	32.2	2,227.7	113.8
3 CCI Guerrero Negro II	61.2	15.5	0.0	3.8	41.9	70.2	15.6	0.0	3.8	50.8	21.3
4 CC Monterrey II	1,467.8	537.7	0.0	15.9	914.2	2,586.6	533.5	0.0	13.4	2,039.7	123.1
5 CD Puerto San Carlos II	0.0	0.0	0.0	0.0	0.0	232.2	245.4	0.0	0.0	-13.2	N.A.
6 CC Rosarito III (Unidades 8 y 9)	1,185.3	394.6	0.0	143.2	647.4	619.5	590.1	0.0	142.5	-113.0	-117.5
7 CT Samalayuca II	2,051.5	587.3	0.0	257.6	1,206.6	3,439.5	697.5	0.0	165.0	2,577.1	113.6
9 LT 211 Cable Submarino	0.0	0.0	0.0	0.0	0.0	0.0	0.0	0.0	0.0	0.0	N.A.
10 LT 214 y 215 Sureste - Peninsular	382.5	70.3	0.0	31.9	280.2	267.6	70.2	0.0	30.1	167.3	-40.3
11 LT 216 y 217 Noroeste	0.0	0.0	0.0	0.0	0.0	0.0	0.0	0.0	0.0	0.0	N.A.
12 SE 212 y 213 SF6 Potencia y Distribución	152.9	14.0	0.0	70.9	68.0	413.8	19.0	0.0	67.4	327.3	381.7
13 SE 218 Noroeste	84.4	24.2	0.0	6.6	53.6	76.4	26.5	0.0	6.2	43.7	-18.5
14 SE 219 Sureste - Peninsular	0.0	0.0	0.0	0.0	0.0	0.0	0.0	0.0	0.0	0.0	N.A.
15 SE 220 Oriental - Centro	0.0	0.0	0.0	0.0	0.0	0.0	0.0	0.0	0.0	0.0	N.A.
16 SE 221 Occidental	109.7	47.3	0.0	12.7	49.6	151.5	50.1	0.0	12.5	88.9	79.2
17 LT 301 Centro	0.0	0.0	0.0	0.0	0.0	1.3	1.3	0.0	0.0	0.0	N.A.
18 LT 302 Sureste	68.0	6.1	0.0	0.0	61.9	1.2	1.2	0.0	0.0	0.0	N.A.
19 LT 303 Ixtapa - Pie de la Cuesta	0.0	0.0	0.0	0.0	0.0	0.7	0.7	0.0	0.0	0.0	N.A.
20 LT 304 Noroeste	0.0	0.0	0.0	0.0	0.0	1.1	1.1	0.0	0.0	0.0	N.A.
21 SE 305 Centro - Oriente	0.0	0.0	0.0	0.0	0.0	1.3	1.3	0.0	0.0	0.0	N.A.
22 SE 306 Sureste	0.0	0.0	0.0	0.0	0.0	1.5	1.5	0.0	0.0	0.0	N.A.
23 SE 307 Noreste	0.0	0.0	0.0	0.0	0.0	1.3	1.3	0.0	0.0	0.0	N.A.
24 SE 308 Noroeste	251.1	11.4	0.0	0.0	239.7	2.5	2.5	0.0	0.0	0.0	N.A.
25 CG Los Azufres II y Campo Geotérmico	408.9	107.3	0.0	8.9	292.7	669.6	114.6	0.0	10.2	544.8	86.1
26 CH Manuel Moreno Torres (2a. Etapa)	823.4	94.9	0.0	19.4	709.1	3,039.8	99.0	0.0	19.4	2,921.4	312.0
27 LT 406 Red Asociada a Tuxpan II, III y IV	942.7	46.1	0.0	4.8	891.8	833.1	45.3	0.0	4.5	783.3	-12.2
28 LT 407 Red Asociada a Altamira II, III y IV	846.5	144.1	0.0	11.2	691.2	792.2	142.7	0.0	11.2	638.3	-7.7
29 LT 408 Naco - Nogales - Área Noroeste	115.7	29.5	0.0	1.8	84.5	75.8	30.0	0.0	1.7	44.2	-47.7
30 LT 411 Sistema Nacional	549.5	69.5	0.0	6.9	473.1	204.3	70.0	0.0	7.6	126.7	-73.2
31 LT Manuel Moreno Torres Red Asociada (2a. Etapa)	239.2	185.8	0.0	21.3	32.0	262.8	184.9	0.0	22.1	55.8	74.2
32 SE 401 Occidental - Central	91.7	31.4	0.0	2.8	57.5	90.8	32.1	0.0	2.7	56.0	-2.6
33 SE 402 Oriental - Peninsular	103.3	58.0	0.0	4.1	41.1	166.4	58.9	0.0	4.1	103.5	151.5
34 SE 403 Noreste	100.2	15.5	0.0	0.9	83.8	40.8	16.8	0.0	0.8	23.2	-72.3
35 SE 404 Noroeste - Norte	0.0	0.0	0.0	0.0	0.0	0.8	0.8	0.0	0.0	0.0	N.A.
36 SE 405 Compensación Alta Tensión	16.5	8.3	0.0	0.4	7.7	22.1	9.1	0.0	0.4	12.6	62.5
37 SE 410 Sistema Nacional	298.2	137.2	0.0	10.8	150.2	380.8	144.0	0.0	10.3	226.4	50.8
38 CC El Sauz conversión de TG a CC	718.2	343.8	0.0	9.4	365.0	2,714.1	725.9	0.0	10.6	1,977.5	441.8
39 LT 414 Norte - Occidental	96.2	50.8	0.0	5.7	39.7	145.6	49.1	0.0	5.3	91.3	130.1
40 LT 502 Oriental - Norte	27.8	11.9	0.0	2.1	13.8	35.9	12.7	0.0	2.0	21.2	53.2
41 LT 506 Saltillo-Cañada	320.6	158.8	0.0	16.9	144.9	481.4	159.1	0.0	20.4	301.9	108.3
42 LT Red Asociada a la Central Tamazunchale	657.1	69.3	0.0	17.0	570.8	592.4	72.2	0.0	17.1	503.2	-11.8
43 LT 509 Red Asociada de la Central Río Bravo III	473.9	32.2	0.0	3.8	437.9	378.7	34.6	0.0	4.4	339.7	-22.4
44 SE 412 Compensación Norte	32.7	17.7	0.0	1.1	13.9	49.9	18.6	0.0	1.1	30.2	116.6
45 SE 413 Noroeste - Occidental	92.3	43.8	0.0	5.2	43.3	127.1	45.4	0.0	5.0	76.8	77.3
46 SE 503 Oriental	28.8	16.2	0.0	1.1	11.4	46.2	16.5	0.0	1.1	28.7	150.7
47 SE 504 Norte - Occidental	61.0	32.4	0.0	2.9	25.6	94.0	32.3	0.0	3.1	58.6	128.6
48 CCI Baja California Sur I	297.0	63.1	0.0	8.5	225.4	0.0	154.1	0.0	8.0	-162.1	-171.9

**CUADRO 2 DE 5**  
**FLUJO NETO DE PROYECTOS DE INFRAESTRUCTURA PRODUCTIVA DE LARGO PLAZO DE INVERSIÓN DIRECTA EN OPERACIÓN <sup>1/ P\_</sup>**  
Con base en los artículos 107, fracción I, inciso d) de la Ley Federal de Presupuesto y Responsabilidad Hacendaria y 205 de su Reglamento  
Comisión Federal de Electricidad  
Enero-junio 2012  
(Cifras en millones de pesos a precios de 2012)

Nombre del proyecto	Presupuesto					Ejercido					Variación %		
	Gasto					Gasto							
	Ingresos	Programable			No Programable	Flujo neto	Ingresos	Programable				No Programable	Flujo neto
		Amortizaciones y Gastos de operación y Mantenimiento	Inversión Presupuestaria Asociada					Amortizaciones y Gastos de operación y Mantenimiento	Inversión Presupuestaria Asociada				
(1)	(2)	(3)	(4)	(5=1-2-3-4)	(6)	(7)	(8)	(9)	(10=6-7-8-9)	[11=(10-5)/5]			
49 LT 609 Transmisión Noroeste - Occidental	172.0	79.3	0.0	11.5	81.2	245.0	82.2	0.0	11.9	151.0	85.8		
50 LT 610 Transmisión Noroeste - Norte	247.0	102.2	0.0	23.8	121.0	281.9	105.8	0.0	23.9	152.2	25.8		
51 LT 612 Subtransmisión Norte - Noreste	39.6	18.3	0.0	3.4	17.9	59.9	18.6	0.0	3.5	37.8	111.5		
52 LT 613 Subtransmisión Occidental	41.5	18.3	0.0	4.2	19.0	60.7	18.7	0.0	4.2	37.8	99.2		
53 LT 614 Subtransmisión Oriental	22.1	11.3	0.0	2.1	8.7	36.6	11.2	0.0	2.1	23.2	167.5		
54 LT 615 Subtransmisión Peninsular	35.9	15.9	0.0	3.1	16.9	51.9	16.4	0.0	3.1	32.4	92.0		
55 LT Red Asociada de Transmisión de la CCI Baja California Sur I	174.6	16.3	0.0	1.8	156.4	6.3	15.5	0.0	1.7	-10.9	-106.9		
57 LT 1012 Red de Transmisión Asociada a la CCC Baja California	283.5	7.5	0.0	2.2	273.8	39.8	7.6	0.0	2.2	30.0	-89.0		
58 SE 607 Sistema Bajo - Oriental	126.6	57.7	0.0	5.1	63.7	166.2	62.5	0.0	6.3	97.4	52.8		
59 SE 611 Subtransmisión Baja California - Noroeste	45.7	19.9	0.0	4.6	21.2	66.6	20.8	0.0	4.6	41.2	94.1		
60 SUV Suministro de Vapor a las Centrales de Cerro Prieto	305.1	182.1	0.0	11.7	111.3	118.1	126.8	0.0	11.9	-20.6	-118.5		
61 CC Hermosillo Conversión de TG a CC	899.8	238.8	0.0	7.2	653.9	1,254.2	334.5	0.0	7.4	912.3	39.5		
62 CCC Pacífico	2,556.8	1,719.5	0.0	175.2	662.0	4,555.0	522.2	0.0	169.1	3,863.7	483.6		
63 CH El Cajón	1,078.6	210.7	0.0	122.9	744.9	547.8	202.0	0.0	158.0	187.8	-74.8		
64 LT Líneas Centro	9.0	4.1	0.0	0.0	4.9	13.1	4.3	0.0	0.7	8.1	66.9		
65 LT Red de Transmisión Asociada a la CH El Cajón	74.4	42.9	0.0	0.7	30.9	109.2	44.3	0.0	8.4	56.5	83.0		
66 LT Red de Transmisión Asociada a Altamira V	707.2	51.4	0.0	8.4	647.5	574.0	53.3	0.0	14.0	506.7	-21.7		
67 LT Red de Transmisión Asociada a la Laguna II	326.6	12.4	0.0	14.0	300.2	153.5	12.6	0.0	3.3	137.6	-54.2		
68 LT Red de Transmisión Asociada a el Pacífico	153.6	32.2	0.0	3.3	118.1	547.0	40.0	0.0	22.3	484.7	310.5		
69 LT 707 Enlace Norte-Sur	65.1	26.5	0.0	17.8	20.9	79.4	28.8	0.0	4.6	46.1	120.8		
70 LT Riviera Maya	61.3	25.1	0.0	4.6	31.6	82.7	26.2	0.0	6.1	50.5	60.0		
71 PRR Presa Reguladora Amata	211.3	15.5	0.0	6.0	189.8	65.5	15.4	0.0	1.2	48.8	-74.3		
72 RM Adolfo López Mateos	142.0	16.9	0.0	1.2	123.9	371.9	16.9	0.0	2.9	352.2	184.2		
73 RM Altamira	103.3	29.1	0.0	2.8	71.4	144.1	29.3	0.0	10.9	103.8	45.4		
74 RM Botello	20.5	4.4	0.0	10.8	5.2	25.0	4.3	0.0	0.8	19.8	281.4		
75 RM Carbón II	95.5	7.5	0.0	0.9	87.1	236.2	7.4	0.0	1.6	227.1	160.8		
76 RM Carlos Rodríguez Rivero	48.1	10.5	0.0	1.7	35.9	127.8	10.5	0.0	2.3	115.0	220.1		
77 RM Dos Bocas	151.5	10.1	0.0	2.2	139.2	328.9	9.8	0.0	1.9	317.1	127.8		
78 RM Emilio Portes Gil	14.2	0.1	0.0	2.0	12.1	27.9	0.1	0.0	0.0	27.7	129.6		
79 RM Francisco Pérez Ríos	310.5	69.3	0.0	0.0	241.2	642.7	69.3	0.0	19.8	553.6	129.6		
80 RM Gomez Palacio	210.8	18.3	0.0	20.6	171.9	217.2	18.1	0.0	3.8	195.4	13.7		
82 RM Huinalá	9.9	0.3	0.0	3.7	5.8	20.4	0.3	0.0	0.1	20.0	246.1		
83 RM Ixtaczoquitlán	3.4	0.6	0.0	0.1	2.7	5.1	0.6	0.0	0.1	4.4	62.7		
84 RM José Aceves Pozos (Mazatlán II)	92.2	7.9	0.0	0.1	84.2	124.4	7.9	0.0	1.7	114.7	36.3		
87 RM Gral. Manuel Álvarez Moreno (Manzanillo)	233.8	26.9	0.0	1.7	205.1	273.8	26.9	0.0	4.6	242.2	18.1		
90 RM CT Puerto Libertad	48.1	7.1	0.0	4.5	36.5	86.9	7.1	0.0	1.2	78.6	115.1		
91 RM Punta Prieta	59.8	6.6	0.0	1.2	52.0	76.5	6.6	0.0	1.4	68.5	31.7		
92 RM Salamanca	64.1	17.7	0.0	1.4	45.0	123.8	17.7	0.0	3.1	103.0	128.8		
93 RM Tuxpango	48.1	10.1	0.0	3.0	35.0	78.8	10.1	0.0	1.8	67.0	91.4		
94 RM CT Valle de México	36.2	4.1	0.0	1.7	30.4	74.7	4.0	0.0	0.8	70.0	129.9		
95 SE Norte	11.3	5.2	0.0	0.8	5.3	15.6	6.5	0.0	0.8	8.4	57.7		
98 SE 705 Capacitores	6.8	2.9	0.0	0.7	3.2	76.5	10.9	0.0	0.3	65.3	>500		
99 SE 708 Compensación Dinámicas Oriental - Norte	72.1	32.1	0.0	0.3	39.7	143.9	34.6	0.0	4.2	105.1	164.9		

**CUADRO 3 DE 5**  
**FLUJO NETO DE PROYECTOS DE INFRAESTRUCTURA PRODUCTIVA DE LARGO PLAZO DE INVERSIÓN DIRECTA EN OPERACIÓN** <sup>1/ P\_</sup>  
Con base en los artículos 107, fracción I, inciso d) de la Ley Federal de Presupuesto y Responsabilidad Hacendaria y 205 de su Reglamento  
Comisión Federal de Electricidad  
Enero-junio 2012  
(Cifras en millones de pesos a precios de 2012)

Nombre del proyecto	Presupuesto					Ejercido					Variación %		
	Ingresos	Gasto			Flujo neto	Ingresos	Gasto			Flujo neto			
		Programable					Programable						
		Amortizaciones y Gastos de operación y Mantenimiento	Inversión Presupuestaria Asociada	No Programable			Amortizaciones y Gastos de operación y Mantenimiento	Inversión Presupuestaria Asociada	No Programable				
(1)	(2)	(3)	(4)	(5=1-2-3-4)	(6)	(7)	(8)	(9)	(10=6-7-8-9)	[11=(10-5)/5]			
100	SLT	701 Occidente - Centro	249.1	48.3	0.0	4.0	196.7	157.3	45.9	0.0	11.4	100.0	-49.2
101	SLT	702 Sureste - Peninsular	449.8	334.4	0.0	11.3	104.1	63.5	18.6	0.0	6.2	38.7	-62.8
102	SLT	703 Noreste - Norte	29.4	12.7	0.0	6.3	10.4	40.3	13.3	0.0	2.7	24.3	133.2
103	SLT	704 Baja California - Noroeste	9.4	4.4	0.0	2.7	2.3	285.6	19.1	0.0	0.7	265.8	>500
104	SLT	706 Sistemas Norte	828.1	105.8	0.0	0.6	721.7	343.1	114.4	0.0	21.8	206.9	-71.3
105	SLT	709 Sistemas Sur	169.2	75.1	0.0	21.6	72.5	1,024.0	125.4	0.0	9.8	888.8	>500
106	CC	Conversión El Encino de TG a CC	503.2	105.0	0.0	9.4	388.7	1,448.8	162.3	0.0	12.0	1,274.5	227.9
107	CCI	Baja California Sur II	312.8	67.1	0.0	12.0	233.7	362.9	167.3	0.0	8.0	187.6	-19.8
108	LT	807 Durango 1	48.1	21.6	0.0	8.0	18.5	67.1	22.3	0.0	3.9	40.9	120.8
110	RM	CCC Tula	25.2	3.1	0.0	3.8	18.3	42.2	3.1	0.0	0.7	38.4	110.1
111	RM	CGT Cerro Prieto (U 5)	43.9	20.7	0.0	0.7	22.6	111.4	20.7	0.0	14.8	75.9	236.1
112	RM	CT Carbón II Unidades 2 y 4	136.2	8.2	0.0	14.8	113.2	202.1	8.1	0.0	1.5	192.4	70.0
113	RM	CT Emilio Portes Gil Unidad 4	109.2	21.3	0.0	1.5	86.3	78.0	21.3	0.0	4.8	51.9	-39.9
114	RM	CT Francisco Pérez Ríos Unidad 5	96.7	17.3	0.0	4.8	74.7	245.7	17.3	0.0	3.7	224.7	201.0
117	RM	CT Pdte. Adolfo López Mateos Unidades 3, 4, 5 y 6	276.4	24.4	0.0	3.6	248.4	587.4	24.4	0.0	6.3	556.8	124.2
118	RM	CT Pdte. Plutarco Elías Calles Unidades 1 y 2	114.0	11.8	0.0	6.3	95.9	1.8	11.8	0.0	2.8	-12.9	-113.4
122	SE	811 Noroeste	15.4	6.9	0.0	2.9	5.6	22.3	7.3	0.0	1.3	13.7	144.4
123	SE	812 Golfo Norte	26.6	3.4	0.0	1.3	21.9	11.1	3.6	0.0	0.7	6.9	-68.7
124	SE	813 División Bajío	71.1	31.3	0.0	0.6	39.1	109.8	32.0	0.0	8.3	69.4	77.3
126	SLT	801 Altiplano	131.4	57.9	0.0	8.3	65.2	183.3	61.5	0.0	10.8	111.0	70.1
127	SLT	802 Tamaulipas	114.9	49.2	0.0	10.8	54.9	157.5	52.9	0.0	10.2	94.4	71.9
128	SLT	803 NOINE	312.1	42.7	0.0	10.2	259.2	80.6	37.6	0.0	9.1	33.9	-86.9
130	SLT	806 Bajío	145.9	58.4	0.0	9.3	78.3	47.2	60.3	0.0	17.2	-30.2	-138.7
132	CE	La Venta II	123.5	48.1	0.0	17.2	58.2	105.9	57.8	0.0	20.7	27.3	-53.0
136	LT	Red de Transmisión Asociada a la CE La Venta II	28.8	4.0	0.0	20.8	4.0	8.8	8.3	0.0	4.7	-4.2	-203.7
138	SE	911 Noreste	13.0	5.7	0.0	1.2	6.1	18.8	5.9	0.0	1.3	11.6	89.0
139	SE	912 División Oriente	17.7	9.9	0.0	1.3	6.5	8.5	5.5	0.0	0.7	2.4	-63.4
140	SE	914 División Centro Sur	21.0	8.5	0.0	4.1	8.3	34.1	8.3	0.0	4.0	21.7	161.2
141	SE	915 Occidental	14.9	6.5	0.0	4.0	4.4	23.0	6.6	0.0	1.9	14.5	228.1
142	SLT	901 Pacífico	158.3	24.3	0.0	1.8	132.2	49.8	29.8	0.0	6.7	13.3	-90.0
143	SLT	902 Istmo	132.5	50.9	0.0	6.7	75.0	254.7	53.0	0.0	12.1	189.6	152.9
144	SLT	903 Cabo - Norte	85.0	37.1	0.0	12.3	35.7	123.0	38.6	0.0	8.4	76.0	112.9
147	CCC	Baja California	436.5	345.1	0.0	8.4	83.0	375.2	375.3	0.0	63.5	-63.6	-176.6
148	RFO	Red de Fibra Óptica Proyecto Sur	55.2	34.4	0.0	63.2	-42.4	141.4	43.3	0.0	4.1	94.0	-321.5
149	RFO	Red de Fibra Óptica Proyecto Centro	130.6	75.0	0.0	4.1	51.5	214.7	89.2	0.0	11.5	114.0	121.4
150	RFO	Red de Fibra Óptica Proyecto Norte	96.2	50.5	0.0	11.5	34.1	183.0	68.3	0.0	7.0	107.7	215.3
151	SE	1006 Central-Sur	11.0	3.0	0.0	6.9	1.1	3.4	3.1	0.0	1.7	-1.4	-222.3
152	SE	1005 Noroeste	564.8	439.6	0.0	1.7	123.4	49.6	44.0	0.0	16.6	-11.0	-108.9
156	RM	Infiernillo	18.3	11.8	0.0	16.3	-9.7	24.2	11.8	0.0	4.8	7.6	-178.3
157	RM	CT Francisco Pérez Ríos Unidad 1 y 2	631.3	99.7	0.0	4.8	526.8	703.9	100.0	0.0	51.5	552.5	4.9
158	RM	CT Puerto Libertad Unidad 4	64.8	7.1	0.0	51.5	6.2	127.9	7.1	0.0	0.9	119.8	>500
159	RM	CT Valle de México Unidades 5, 6 y 7	23.0	2.8	0.0	0.9	19.4	0.8	2.8	0.0	0.6	-2.6	-113.2
160	RM	CCC Samalayuca II	17.2	0.7	0.0	0.6	16.0	30.6	0.7	0.0	0.1	29.8	86.6
161	RM	CCC El Sauz	53.5	2.3	0.0	0.1	51.1	76.0	2.3	0.0	0.6	73.1	43.2
162	RM	CCC Huinalá II	13.8	1.0	0.0	0.6	12.1	22.0	1.0	0.0	0.3	20.7	70.3
163	SE	1004 Compensación Dinámica Área Central	26.6	11.7	0.0	0.3	14.7	36.0	12.6	0.0	2.0	21.4	45.6

**CUADRO 4 DE 5**  
**FLUJO NETO DE PROYECTOS DE INFRAESTRUCTURA PRODUCTIVA DE LARGO PLAZO DE INVERSIÓN DIRECTA EN OPERACIÓN** <sup>1/ P- /</sup>  
Con base en los artículos 107, fracción I, inciso d) de la Ley Federal de Presupuesto y Responsabilidad Hacendaria y 205 de su Reglamento  
Comisión Federal de Electricidad  
Enero-junio 2012  
(Cifras en millones de pesos a precios de 2012)

Nombre del proyecto	Presupuesto					Ejercido					Variación %		
	Ingresos	Gasto				Flujo neto	Ingresos	Gasto					
		Programable						No Programable	Programable				
		Amortizaciones y Gastos de operación y Mantenimiento	Inversión Presupuestaria Asociada						Amortizaciones y Gastos de operación y Mantenimiento	Inversión Presupuestaria Asociada			
(1)	(2)	(3)	(4)	(5=1-2-3-4)	(6)	(7)	(8)	(9)	(10=6-7-8-9)	[11=(10-5)/5]			
164 SE	1003 Subestaciones Eléctricas de Occidente	52.5	20.7	0.0	2.0	29.8	24.4	24.8	0.0	8.9	-9.3	-131.1	
165 LT	Red de Transmisión Asociada a la CC San Lorenzo	100.2	3.2	0.0	8.9	88.0	143.7	3.3	0.0	1.0	139.5	58.5	
166 SLT	1002 Compensación y Transmisión Noreste-Sureste	134.9	43.1	0.0	0.9	90.9	79.0	45.9	0.0	13.6	19.5	-78.6	
167 CCC	San Lorenzo conversión de TG a CC	670.0	190.6	0.0	13.6	465.8	2876.4	231.1	0.0	44.3	2601.0	458.3	
168 SLT	1001 Red de Transmisión Baja-Nogales	43.5	19.2	0.0	43.7	-19.4	65.3	19.7	0.0	4.6	40.9	-310.9	
170 LT	Red de Transmisión Asociada a la CH La Yesca	81.0	4.3	0.0	4.7	72.0	0.0	11.6	0.0	9.3	-20.8	-128.9	
177 LT	Red de Transmisión asociada la CE La Venta III	9.1	0.8	0.0	0.4	7.8	0.0	0.9	0.0	0.4	-1.3	-116.4	
181 RM	CN Laguna Verde	911.4	191.1	0.0	192.7	527.7	2,002.7	173.0	0.0	178.9	1,650.7	212.8	
182 RM	CT Puerto Libertad Unidades 2 y 3	122.3	17.1	0.0	5.1	100.1	245.3	17.1	0.0	5.6	222.7	122.4	
183 RM	CT Punta Prieta Unidad 2	33.9	3.1	0.0	0.9	29.9	42.6	3.1	0.0	0.9	38.6	29.0	
185 SE	1110 Compensación Capacitiva del Norte	66.6	7.2	0.0	2.8	56.7	23.7	14.7	0.0	2.4	6.7	-88.1	
188 SE	1116 Transformación del Noreste	245.9	90.0	0.0	54.4	101.5	135.9	101.5	0.0	54.3	-19.9	-119.6	
189 SE	1117 Transformación de Guaymas	22.3	2.7	0.0	0.5	19.1	10.3	2.4	0.0	4.4	3.4	-82.0	
190 SE	1120 Noroeste	40.1	26.3	0.0	11.9	2.0	42.3	25.8	0.0	11.8	4.7	142.4	
191 SE	1121 Baja California	7.8	3.6	0.0	1.7	2.5	13.7	3.6	0.0	1.7	8.5	234.5	
192 SE	1122 Golfo Norte	40.7	23.7	0.0	14.0	3.0	248.8	23.3	0.0	14.0	211.5	>500	
193 SE	1123 Norte	573.3	290.9	0.0	1.2	281.1	13.0	4.5	0.0	1.2	7.3	-97.4	
194 SE	1124 Bajío Centro	33.1	26.9	0.0	9.8	-3.5	22.8	21.4	0.0	9.5	-8.1	131.2	
195 SE	1125 Distribución	94.9	55.5	0.0	27.9	11.4	221.8	57.2	0.0	28.4	136.1	>500	
197 SE	1127 Sureste	19.4	10.2	0.0	5.6	3.7	10.8	10.3	0.0	5.5	-5.0	-236.2	
198 SE	1128 Centro Sur	574.6	259.0	0.0	2.5	313.1	11.4	7.8	0.0	2.5	1.2	-99.6	
199 SE	1129 Compensación Redes	64.9	13.5	0.0	4.8	46.6	17.0	11.5	0.0	4.9	0.6	-98.6	
200 SE	1111 Transmisión y Transformación del Central-Occidental	36.9	1.7	0.0	0.0	35.3	5.2	3.9	0.0	0.4	0.8	-97.6	
201 SLT	1112 Transmisión y Transformación del Noroeste	176.2	26.3	0.0	8.5	141.4	315.4	30.5	0.0	8.5	276.4	95.5	
203 SLT	1118 Transmisión y Transformación del Norte	78.6	22.9	0.0	7.9	47.8	54.2	24.3	0.0	8.0	22.0	-54.1	
204 SLT	1119 Transmisión y Transformación del Sureste	456.5	80.1	0.0	48.3	328.2	714.2	84.1	0.0	48.2	581.9	77.3	
205 SUV	Suministro de 970 T/h a las Centrales de Cerro Prieto	234.8	150.3	0.0	42.1	42.4	69.1	117.1	0.0	42.0	-90.0	-312.2	
206 SE	1206 Conversión a 400 kv de la LT Mazatlán II - La Higuera	146.8	35.3	0.0	18.9	92.5	66.3	37.9	0.0	18.9	9.5	-89.8	
207 SE	1213 COMPENSACION DE REDES	63.3	38.6	0.0	17.5	7.2	174.7	36.7	0.0	17.5	120.5	>500	
208 SE	1205 Compensación Oriental - Peninsular	20.7	5.7	0.0	2.9	12.1	27.2	7.4	0.0	3.4	16.5	36.1	
209 SE	1212 SUR-PENINSULAR	127.9	20.0	0.0	7.3	100.6	39.3	19.2	0.0	7.0	13.0	-87.0	
210 SLT	1204 Conversión a 400 kv a el Área Peninsular	227.1	99.4	0.0	45.0	82.7	126.6	114.9	0.0	44.8	-33.0	-140.0	
211 SLT	1203 Transmisión y Transformación Oriental-Sureste	246.0	108.2	0.0	51.2	86.7	176.5	100.6	0.0	50.8	25.1	-71.0	
212 SE	1202 Suministro de Energía a la Zona Manzanillo	73.2	26.6	0.0	15.0	31.6	118.8	30.9	0.0	15.0	72.9	130.6	
213 SE	1211 NORESTE-CENTRAL	24.5	10.4	0.0	2.3	11.8	12.4	9.6	0.0	2.3	0.5	-95.8	
214 SE	1210 NORTE-NOROESTE	91.4	63.2	0.0	27.8	0.4	54.0	55.7	0.0	27.6	-29.3	-7,602.8	

**CUADRO 5 DE 5**  
**FLUJO NETO DE PROYECTOS DE INFRAESTRUCTURA PRODUCTIVA DE LARGO PLAZO DE INVERSIÓN DIRECTA EN OPERACIÓN** <sup>1/ P\_</sup>  
Con base en los artículos 107, fracción I, inciso d) de la Ley Federal de Presupuesto y Responsabilidad Hacendaria y 205 de su Reglamento  
Comisión Federal de Electricidad  
Enero-junio 2012  
(Cifras en millones de pesos a precios de 2012)

Nombre del proyecto	Presupuesto					Ejercido					Variación %	
	Ingresos	Gasto			Flujo neto	Ingresos	Gasto			Flujo neto		
		Programable					Programable					
		Amortizaciones y Gastos de operación y Mantenimiento	Inversión Presupuestaria Asociada	No Programable			Amortizaciones y Gastos de operación y Mantenimiento	Inversión Presupuestaria Asociada	No Programable			
(1)	(2)	(3)	(4)	(5=1-2-3-4)	(6)	(7)	(8)	(9)	(10=6-7-8-9)	[11=(10-5)/5]		
215 SLT	1201 Transmisión y Transformación de Baja California	65.3	22.3	0.0	13.8	29.2	102.2	23.0	0.0	13.8	65.4	123.7
218 LT	Red de Transmisión Asoc al proy de temp abierta y Oax II,III, IV	70.5	52.4	0.0	17.6	0.5	80.7	26.4	0.0	17.6	36.7	>500
219 SLT	Red de Transmisión Asociada a Manzanillo I U-I y 2	110.0	1.9	0.0	0.0	108.1	157.0	27.2	0.0	5.9	124.0	14.6
222 CC	CC Reoperación CT Manzanillo I U-1 y 2	2,708.1	1,355.1	0.0	17.8	1,335.2	339.6	216.6	0.0	122.4	0.5	-100.0
223 LT	Red de Transmisión Asociada a la CG Los Humeros II	14.5	1.0	0.0	0.3	13.3	0.0	0.5	0.0	1.3	-1.9	-114.0
225 LT	Red de Transmisión y Transformación a la CI Guerrero Negro III	1.4	0.8	0.0	0.6	0.0	0.0	0.9	0.0	0.6	-1.5	-6,661.7
231 SLT	1304 Transmisión y Transformación del Oriental	14.1	4.6	0.0	2.3	7.2	10.5	8.7	0.0	2.2	-0.4	-106.1
233 SLT	1303 Transmisión y Transformación del Baja-Noroeste	20.9	7.3	0.0	3.0	10.5	6.8	7.9	0.0	3.0	-4.1	-138.7
242 SE	1323 DISTRIBUCIÓN SUR	458.0	254.9	0.0	4.6	198.5	18.1	15.6	0.0	4.6	-2.1	-101.0
243 SE	1322 DISTRIBUCIÓN CENTRO	516.6	227.9	0.0	1.7	287.1	5.9	5.3	0.0	1.7	-1.1	-100.4
244 SE	1321 DISTRIBUCIÓN NORESTE	37.6	22.3	0.0	7.9	7.5	20.7	21.5	0.0	7.8	-8.6	-215.4
245 SE	1320 DISTRIBUCION NORESTE	737.7	516.5	0.0	5.4	215.8	21.1	14.2	0.0	5.5	1.4	-99.4
248 SLT	1401 SEs y LTs de las Áreas Baja California y Noroeste	94.9	18.1	0.0	9.5	67.3	63.5	24.5	0.0	10.6	28.4	-57.7
250 SLT	1402 Cambio de Tensión de LT Culiacán-Los Mochis	87.6	14.6	0.0	5.7	67.2	48.9	18.1	0.0	13.6	17.2	-74.4
252 SE	1403 Compensación Capacitiva de las Áreas Noroeste-Norte	8.4	5.5	0.0	2.4	0.5	9.3	8.1	0.0	2.4	-1.1	-327.1

Nota: Las sumas de los parciales pueden no coincidir con los totales debido al redondeo.

p\_/ Cifras preliminares.

1\_/ Considera los proyectos que entraron en operación comercial (con terminaciones parciales o totales).

N.A.=No aplica.

Fuente: Comisión Federal de Electricidad.

**FLUJO NETO DE PROYECTOS DE INFRAESTRUCTURA PRODUCTIVA DE LARGO PLAZO DE INVERSIÓN  
CONDICIONADA EN OPERACIÓN** <sup>p./</sup>

En términos de los artículos 107, fracción I, de la Ley Federal de Presupuesto y Responsabilidad Hacendaria y 205 de su Reglamento y 23 de la Ley de Ingresos de la Federación 2008

Comisión Federal de Electricidad

Enero-abril de 2012

(Cifras en millones de pesos con un decimal a precios de 2012)

No.	Nombre del proyecto	Presupuestado				Ejercido				Variación % (9=(8-4)/4)
		Ingresos	Cargos		Flujo neto	Ingresos	Cargos		Flujo neto	
		(1)	(2)	(3)	(4=1-2-3)	(5)	(6)	(7)	(8=5-6-7)	
<b>TOTAL</b>		<b>22,442.8</b>	<b>6,706.2</b>	<b>12,452.5</b>	<b>3,284.1</b>	<b>43,815.7</b>	<b>6,238.7</b>	<b>8,335.9</b>	<b>29,241.0</b>	<b>&gt;500</b>
1	TRN Terminal de Carbón de la CT Pdte. Plutarco Elias Calles	147.3	94.6	45.5	7.2	158.4	127.4	29.5	1.6	(78.2)
2	CC Altamira II	745.4	241.0	488.8	15.5	1,562.8	187.0	269.8	1,106.0	>500
3	CC Bajío	1,166.2	742.0	577.9	(153.6)	2,178.8	784.8	615.1	779.0	(607.0)
4	CC Campeche	587.2	106.9	270.1	210.2	1,050.6	112.5	108.3	829.8	294.8
5	CC Hermosillo	557.5	129.5	365.7	62.2	1,232.8	144.8	217.7	870.2	>500
6	CT Mérida III	797.9	58.8	499.2	239.9	1,768.8	59.1	299.8	1,409.8	487.7
7	CC Monterrey III	740.5	321.5	499.1	(80.1)	1,938.5	344.3	298.1	1,296.0	(1,718.0)
8	CC Naco-Nogales	658.8	127.2	295.0	236.6	939.5	117.1	165.0	657.3	177.8
9	CC Río Bravo II	736.2	217.7	418.5	100.0	1,652.9	226.0	349.4	1,077.5	>500
10	CC Mexicali	706.0	92.0	189.4	424.7	266.1	97.8	150.4	17.9	(95.8)
11	CC Saltillo	486.4	199.8	271.0	15.5	960.7	194.1	167.8	598.9	>500
12	CC Tuxpan II	904.0	367.1	559.2	(22.3)	2,122.8	374.1	361.4	1,387.3	(6,328.2)
13	TRN Gasoducto Cd Pemex Valladolid	171.7	131.8	23.6	16.3	127.9	117.1	9.5	1.3	(92.2)
15	CC Altamira III y IV	1,780.5	252.6	1,022.7	505.3	3,591.9	239.5	713.7	2,638.7	422.2
16	CC Chihuahua III	655.7	170.7	368.0	117.0	1,035.2	183.0	196.1	656.1	461.0
17	CC La Laguna II	1,090.7	350.0	608.9	131.8	2,276.1	373.2	383.9	1,519.0	>500
18	CC Río Bravo III	1,029.1	107.3	343.7	578.1	1,914.6	83.9	329.2	1,501.5	159.7
19	CC Tuxpan III y IV	1,829.0	776.9	1,197.7	(145.6)	3,491.1	583.4	560.1	2,347.6	(1,712.2)
20	CC Altamira V	1,761.6	513.3	1,260.7	(12.5)	4,126.4	559.4	849.1	2,718.0	(21,812.1)
21	CC Tamazunchale	1,991.1	519.1	1,196.0	276.0	4,327.5	568.9	829.8	2,928.8	>500
24	CC Río Bravo IV	859.2	93.0	339.7	426.5	1,250.3	83.3	259.0	908.0	112.9
25	CC Tuxpan V	1,079.7	159.3	636.0	284.3	2,193.0	167.5	406.1	1,619.3	469.5
26	CC Valladolid III	783.3	264.4	426.2	92.7	991.9	204.1	155.8	632.0	>500
29	CCC Norte	894.2	272.6	546.4	75.3	1,966.2	306.6	413.2	1,246.4	>500
34	CE Oaxaca II y CE Oaxaca III y CE Oaxaca IV	283.6	397.3	3.3	(117.0)	691.0	0.0	198.0	493.0	(521.4)

Nota: Las sumas de los parciales pueden no coincidir con los totales debido al redondeo.  
p./ Cifras preliminares.

Fuente: Comisión Federal de Electricidad.

**FLUJO NETO DE PROYECTOS DE INFRAESTRUCTURA PRODUCTIVA DE LARGO PLAZO DE INVERSIÓN  
CONDICIONADA EN OPERACIÓN<sup>p\_/</sup>**

En términos de los artículos 107, fracción I, de la Ley Federal de Presupuesto y Responsabilidad Hacendaria y 205 de su Reglamento y 23 de la Ley de Ingresos de la Federación 2008

Comisión Federal de Electricidad

Enero-mayo de 2012

(Cifras en millones de pesos con un decimal a precios de 2012)

No.	Nombre del proyecto	Presupuestado			Flujo neto	Ejercido			Variación %	
		Ingresos	Cargos			Ingresos	Cargos			
		(1)	(2)	(3)	(4=1-2-3)	(5)	(6)	(7)	(8=5-6-7)	(9=(8-4)/4)
<b>TOTAL</b>		<b>28,053.4</b>	<b>8,210.6</b>	<b>15,513.5</b>	<b>4,329.3</b>	<b>56,541.9</b>	<b>7,728.3</b>	<b>9,745.3</b>	<b>39,068.4</b>	<b>&gt;500</b>
1	TRN Terminal de Carbón de la CT Pdte. Plutarco Elias Calles	184.1	118.1	55.3	10.7	198.0	159.4	36.6	2.0	(81.7)
2	CC Altamira II	931.8	261.8	618.4	51.6	2,259.2	198.1	329.2	1,731.9	>500
3	CC Bajío	1,457.8	746.8	719.7	(8.8)	2,920.5	789.9	722.1	1,408.5	(16,140.4)
4	CC Campeche	734.1	239.3	321.2	173.6	1,154.6	266.8	133.5	754.2	334.6
5	CC Hermosillo	696.9	162.5	450.4	83.9	1,697.2	166.8	267.1	1,263.3	>500
6	CT Mérida III	997.3	237.2	607.7	152.4	2,205.2	259.9	357.7	1,587.6	>500
7	CC Monterrey III	925.6	333.6	617.0	(25.0)	2,552.6	357.9	354.5	1,840.1	(7,472.4)
8	CC Naco-Nogales	823.5	159.5	357.9	306.1	1,397.4	167.1	207.7	1,022.5	234.0
9	CC Río Bravo II	920.2	223.7	536.2	160.3	1,734.5	231.5	377.7	1,125.3	>500
10	CC Mexicali	882.5	101.5	274.6	506.4	456.4	109.7	200.2	146.4	(71.1)
11	CC Saltillo	608.0	224.3	339.0	44.7	1,286.5	219.6	203.0	863.9	>500
12	CC Tuxpan II	1,130.0	382.5	687.2	60.3	2,762.7	389.9	414.8	1,958.0	>500
13	TRN Gasoducto Cd Pemex Valladolid	214.6	150.0	29.5	35.1	149.7	136.6	11.6	1.5	(95.8)
15	CC Altamira III y IV	2,225.6	316.2	1,261.0	648.4	4,378.4	310.0	846.8	3,221.6	396.9
16	CC Chihuahua III	819.6	187.1	464.6	168.0	1,358.8	199.3	235.2	924.4	450.4
17	CC La Laguna II	1,363.4	438.3	753.3	171.8	3,036.4	473.7	450.1	2,112.6	>500
18	CC Río Bravo III	1,286.4	134.5	457.9	693.9	2,563.3	106.5	393.7	2,063.1	197.3
19	CC Tuxpan III y IV	2,286.2	878.0	1,485.9	(77.7)	4,698.3	662.3	683.6	3,352.3	(4,415.5)
20	CC Altamira V	2,202.0	642.7	1,553.9	5.3	5,071.9	708.9	973.9	3,389.1	>500
21	CC Tamazunchale	2,488.8	650.6	1,471.3	367.0	5,380.1	715.2	955.7	3,709.2	>500
24	CC Río Bravo IV	1,074.0	120.6	441.8	511.5	1,735.2	105.8	288.6	1,340.8	162.1
25	CC Tuxpan V	1,349.7	334.3	781.8	233.5	2,697.8	363.6	460.5	1,873.7	>500
26	CC Valladolid III	979.1	325.7	551.7	101.8	1,399.8	244.8	177.1	977.9	>500
29	CCC Norte	1,117.8	345.5	671.7	100.6	2,621.0	384.6	466.4	1,770.0	>500
34	CE Oaxaca II y CE Oaxaca III y CE Oaxaca IV	354.6	496.3	4.4	(146.2)	826.5	0.0	198.0	628.5	(529.9)

Nota: Las sumas de los parciales pueden no coincidir con los totales debido al redondeo.  
p\_/ Cifras preliminares.

Fuente: Comisión Federal de Electricidad.



**FLUJO NETO DE PROYECTOS DE INFRAESTRUCTURA PRODUCTIVA DE LARGO PLAZO DE INVERSIÓN  
CONDICIONADA EN OPERACIÓN** <sup>p./</sup>

En términos de los artículos 107, fracción I, de la Ley Federal de Presupuesto y Responsabilidad Hacendaria y 205 de su Reglamento y 23 de la Ley de Ingresos de la Federación 2008

Comisión Federal de Electricidad

Enero-junio de 2012

(Cifras en millones de pesos con un decimal a precios de 2012)

No.	Nombre del proyecto	Presupuestado				Ejercido				Variación %
		Ingresos	Cargos		Flujo neto	Ingresos	Cargos		Flujo neto	
			Fijos	Variables			Fijos	Variables		
(1)	(2)	(3)	(4=1-2-3)	(5)	(6)	(7)	(8=5-6-7)	(9=(8-4)/4)		
<b>TOTAL</b>	<b>33,664.1</b>	<b>10,617.0</b>	<b>18,714.0</b>	<b>4,333.1</b>	<b>71,131.6</b>	<b>9,731.0</b>	<b>11,916.2</b>	<b>49,484.5</b>	<b>&gt;500</b>	
1	TRN Terminal de Carbón de la CT Pdte. Plutarco Elias Calles	220.9	141.6	68.0	11.4	226.8	183.4	41.1	2.2	(80.3)
2	CC Altamira II	1,118.1	283.4	757.3	77.5	2,950.8	217.5	410.5	2,322.8	>500
3	CC Bajío	1,749.3	751.7	871.3	126.3	3,682.1	795.1	831.0	2,056.0	>500
4	CC Campeche	880.9	266.2	355.2	259.5	1,309.8	296.1	157.7	856.0	229.9
5	CC Hermosillo	836.2	195.5	539.6	101.2	2,231.1	204.9	320.0	1,706.2	>500
6	CT Mérida III	1,196.8	252.1	725.1	219.7	2,650.1	276.8	410.6	1,962.7	>500
7	CC Monterrey III	1,110.7	345.8	741.3	23.6	3,110.2	372.3	427.2	2,310.7	>500
8	CC Naco-Nogales	988.2	191.6	444.2	352.4	1,928.8	202.7	264.2	1,461.8	314.8
9	CC Río Bravo II	1,104.2	229.8	673.1	201.4	2,380.9	236.4	398.1	1,746.4	>500
10	CC Mexicali	1,059.0	443.4	383.7	232.0	634.5	120.8	270.5	243.2	4.8
11	CC Saltillo	729.6	228.9	410.7	90.0	1,633.7	225.2	235.9	1,172.5	>500
12	CC Tuxpan II	1,356.0	398.1	824.4	133.5	3,359.5	406.9	483.7	2,468.9	>500
13	TRN Gasoducto Cd Pemex Valladolid	257.5	166.8	35.4	55.4	159.3	144.1	13.6	1.6	(97.2)
15	CC Altamira III y IV	2,670.7	802.9	1,475.1	392.7	5,649.8	853.7	965.0	3,831.1	>500
16	CC Chihuahua III	983.6	203.6	574.2	205.8	1,798.2	214.8	283.1	1,300.4	>500
17	CC La Laguna II	1,636.0	526.8	910.0	199.2	3,922.1	576.7	538.4	2,807.0	>500
18	CC Río Bravo III	1,543.6	474.0	517.4	552.2	3,135.2	409.6	483.1	2,242.6	306.1
19	CC Tuxpan III y IV	2,743.4	970.6	1,789.9	(17.1)	5,945.6	731.8	857.3	4,356.6	(25,596.6)
20	CC Altamira V	2,642.3	772.5	1,870.4	(0.5)	5,805.2	861.5	1,097.7	3,846.0	(703,471.8)
21	CC Tamazunchale	2,986.6	782.6	1,761.7	442.3	6,629.3	864.5	1,089.8	4,675.1	>500
24	CC Río Bravo IV	1,288.8	418.6	576.9	293.3	2,406.5	366.7	350.5	1,689.3	475.9
25	CC Tuxpan V	1,619.6	375.0	938.0	306.6	3,358.2	409.0	522.2	2,427.0	>500
26	CC Valladolid III	1,175.0	384.1	695.9	95.0	1,893.7	293.6	221.0	1,379.1	>500
29	CCC Norte	1,341.4	417.5	775.4	148.4	3,461.0	466.8	540.2	2,454.0	>500
34	CE Oaxaca II y CE Oaxaca III y CE Oaxaca IV	425.5	593.9	0.0	(168.4)	869.0	0.0	703.8	165.3	(198.1)

Nota: Las sumas de los parciales pueden no coincidir con los totales debido al redondeo.  
p./ Cifras preliminares.

Fuente: Comisión Federal de Electricidad.

CUADRO 1 DE 4  
COMPROMISOS DE PROYECTOS DE INFRAESTRUCTURA PRODUCTIVA DE LARGO PLAZO DE INVERSIÓN DIRECTA EN  
OPERACIÓN<sup>1-2/</sup>

En términos de los artículos 107, fracción I, de la Ley Federal de Presupuesto y Responsabilidad Hacendaria y 205 de su  
Reglamento

Comisión Federal de Electricidad

Enero-junio 2012

(Cifras en millones de pesos con un decimal a precios de 2012)<sup>1-2/</sup>

Nombre del Proyecto	Costo de cierre (1)	Amortización ejercida			Pasivo Directo			Pasivo	
		Hasta 2011 (2)	En 2012 (3)	Suma (4=2+3)	Real (5)	Legal (6)	Suma (7=5+6)	Contingente (8=1-4-7)	Total (9=7+8)
<b>Total</b>	<b>174,125.0</b>	<b>83,893.8</b>	<b>5,866.7</b>	<b>89,760.5</b>	<b>6,458.9</b>	<b>12,441.2</b>	<b>18,900.1</b>	<b>65,464.4</b>	<b>84,364.5</b>
Cierres totales	143,103.0	79,134.7	4,399.0	83,533.7	4,737.4	9,247.0	13,984.4	45,584.9	59,569.3
1 CG Cerro Prieto IV	1,385.6	1,246.7	0.0	1,246.7	14.0	28.1	42.1	96.8	138.9
2 CC Chihuahua	3,719.0	3,049.8	145.2	3,195.0	145.2	184.0	329.2	194.8	524.0
3 CCI Guerrero Negro II	368.3	269.9	16.0	285.9	15.5	31.0	46.6	35.8	82.3
4 CC Monterrey II	4,439.3	3,653.8	0.0	3,653.8	0.0	0.0	0.0	785.6	785.6
5 CD Puerto San Carlos II	821.6	821.6	0.0	821.6	0.0	0.0	0.0	0.0	0.0
6 CC Rosarito III (Unidades 8 y 9)	4,127.8	1,943.1	138.0	2,081.1	143.4	149.1	292.5	1,754.2	2,046.7
7 CT Samalayuca II	9,402.2	7,489.7	83.4	7,573.1	88.8	195.8	284.5	1,544.6	1,829.1
9 LT 211 Cable Submarino	1,341.1	1,341.1	0.0	1,341.1	0.0	0.0	0.0	0.0	0.0
10 LT 214 y 215 Sureste - Peninsular	1,778.9	1,249.4	58.2	1,307.7	61.1	131.4	192.4	278.8	471.2
11 LT 216 y 217 Noroeste	1,426.8	1,426.8	0.0	1,426.8	0.0	0.0	0.0	0.0	0.0
12 SE 212 y 213 SF6 Potencia y Distribución	2,348.9	1,056.3	0.5	1,056.8	136.5	1,089.4	1,225.9	66.2	1,292.1
13 SE 218 Noroeste	679.2	547.6	14.6	562.3	15.3	32.7	47.9	69.0	117.0
14 SE 219 Sureste - Peninsular	452.7	452.7	0.0	452.7	0.0	0.0	0.0	0.0	0.0
15 SE 220 Oriental - Centro	842.7	842.7	0.0	842.7	0.0	0.0	0.0	0.0	0.0
16 SE 221 Occidental	972.3	648.3	33.9	682.2	32.0	65.9	97.9	192.1	290.1
17 LT 301 Centro	597.3	597.9	0.0	597.9	0.0	0.0	0.0	(0.6)	(0.6)
18 LT 302 Sureste	551.8	552.3	0.0	552.3	0.0	0.0	0.0	(0.5)	(0.5)
19 LT 303 Ixtapa - Pie de la Cuesta	371.1	371.0	0.0	371.0	0.0	0.0	0.0	0.2	0.2
20 LT 304 Noroeste	378.4	378.4	0.0	378.4	0.0	0.0	0.0	(0.0)	(0.0)
21 SE 305 Centro - Oriente	489.1	488.7	0.0	488.7	0.0	0.0	0.0	0.4	0.4
22 SE 306 Sureste	603.2	603.4	0.0	603.4	0.0	0.0	0.0	(0.1)	(0.1)
23 SE 307 Noreste	326.4	326.3	0.0	326.3	0.0	0.0	0.0	0.1	0.1
24 SE 308 Noroeste	591.7	591.5	0.0	591.5	0.0	0.0	0.0	0.2	0.2
25 CG Los Azufres II y Campo Geotérmico	1,762.1	1,387.8	81.1	1,469.0	79.0	138.9	217.9	75.3	293.2
26 CH Manuel Moreno Torres (2a Etapa)	1,539.5	1,008.3	69.9	1,078.2	68.9	137.9	206.8	254.5	461.3
27 LT 406 Red Asociada a Tuxpan II, III y IV	1,635.0	1,458.5	38.6	1,497.1	38.6	66.2	104.8	33.0	137.8
28 LT 407 Red Asociada a Altamira II, III y IV	4,475.2	4,095.7	118.5	4,214.1	117.5	94.7	212.2	48.9	261.1
29 LT 408 Naco - Nogales - Área Noroeste	598.4	546.8	22.9	569.7	22.9	5.7	28.6	0.0	28.7
30 LT 411 Sistema Nacional	1,765.8	1,500.1	61.3	1,561.3	60.0	98.5	158.5	45.9	204.4
31 LT Manuel Moreno Torres Red Asociada (2a. Etapa)	3,694.4	2,784.6	170.1	2,954.8	166.2	332.5	498.7	241.0	739.7
32 SE 401 Occidental - Central	862.2	784.5	26.5	810.9	26.5	24.2	50.7	0.5	51.2
33 SE 402 Oriental-Peninsular	1,040.4	868.9	51.5	920.4	51.4	53.8	105.2	14.9	120.0
34 SE 403 Noreste	972.0	949.1	10.5	959.6	10.5	2.6	13.2	(0.7)	12.4
35 SE 404 Noroeste - Norte	543.0	542.8	0.0	542.8	0.0	0.0	0.0	0.2	0.2
36 SE 405 Compensación Alta Tensión	115.2	98.7	5.8	104.4	5.8	6.1	11.8	(1.1)	10.7
37 SE 410 Sistema Nacional	2,322.0	2,030.3	104.0	2,134.3	104.0	83.2	187.2	0.6	187.7
38 CC El Saúz Conversión de TG a CC	1,526.1	1,103.0	65.2	1,168.2	63.6	127.3	190.9	167.0	358.0
39 LT 414 Norte - Occidental	880.6	678.0	44.0	722.1	44.0	79.7	123.7	34.8	158.5
40 LT 502 Oriental - Norte	198.5	134.4	9.0	143.4	8.8	17.7	26.5	28.6	55.1
41 LT 506 Saltillo - Cañada	3,316.0	2,556.9	149.8	2,706.7	144.6	289.3	433.9	175.4	609.3
42 LT Red Asociada a la Central Tamazunchale	1,440.0	703.4	63.1	766.6	60.3	120.6	180.8	492.6	673.5
43 LT Red Asociada de la Central Rio Bravo III	586.6	442.7	25.7	468.4	24.9	49.7	74.6	43.6	118.2
44 SE 412 Compensación Norte	294.9	250.7	14.7	265.5	14.7	14.7	29.5	(0.0)	29.5
45 SE413 Noroeste - Occidental	768.2	547.0	34.4	581.3	35.1	70.1	105.2	81.7	186.9
46 SE 503 Oriental	287.0	243.2	14.3	257.6	14.3	14.3	28.7	0.7	29.4
47 SE 504 Norte - Occidental	600.7	477.8	29.0	506.7	28.6	46.1	74.7	19.2	94.0
48 CCI Baja California Sur I	750.9	436.7	34.6	471.3	34.6	69.3	103.9	175.6	279.6
49 LT 609 Transmisión Noroeste-Occidental	1,700.9	1,058.7	72.3	1,131.0	68.9	137.9	206.8	363.1	569.9
50 LT 610 Transmisión Noroeste-Norte	2,044.4	1,262.8	90.0	1,352.7	87.7	175.4	263.1	428.6	691.7
51 LT 612 Subtransmisión Norte-Noreste	383.8	216.4	17.2	233.6	16.7	33.5	50.2	100.0	150.2
52 LT 613 Subtransmisión Occidental	368.9	246.8	16.9	263.7	16.4	32.7	49.1	56.2	105.3
53 LT 614 Subtransmisión Oriental	223.5	144.2	10.7	155.0	10.6	21.2	31.8	36.7	68.5
54 LT 615 Subtransmisión Peninsular	348.9	216.6	15.3	231.9	14.6	29.2	43.7	73.2	117.0
55 LT Red Asociada de Transmisión de la CCI Baja California Sur I	284.0	212.1	14.2	226.3	14.2	28.4	42.6	15.1	57.7

## CUADRO 2 DE 4 COMPROMISOS DE PROYECTOS DE INFRAESTRUCTURA PRODUCTIVA DE LARGO PLAZO DE INVERSIÓN DIRECTA EN OPERACIÓN<sup>1,2</sup>

En términos de los artículos 107, fracción I, de la Ley Federal de Presupuesto y Responsabilidad Hacendaria y 205 de su  
Reglamento

Comisión Federal de Electricidad

Enero-junio 2012

(Cifras en millones de pesos con un decimal a precios de 2012)<sup>1,2</sup>

Nombre del Proyecto	Costo de cierre (1)	Amortización ejercida			Pasivo Directo			Pasivo	
		Hasta 2011 (2)	En 2012 (3)	Suma (4=2+3)	Real (5)	Legal (6)	Suma (7=5+6)	Contingente (8=1-4-7)	Total (9=7+8)
57 LT 1012 Red de Transmisión Asociada a la CCC Baja California	184.5	50.5	7.0	57.5	7.3	14.6	22.0	105.0	127.0
58 SE 607 Sistema Bajío - Oriental <sup>2,3</sup>	1,045.6	804.7	45.5	850.2	43.6	87.3	130.9	64.5	195.4
59 SE 611 Subtransmisión Baja California Noroeste	406.2	206.4	18.3	224.7	17.5	35.0	52.5	128.9	181.5
60 SUV Suministro de vapor a las Centrales de Cerro Prieto <sup>2,3</sup>	1,519.0	907.4	65.7	973.1	64.0	128.0	192.1	353.8	545.9
61 CC Hermosillo Conversión TG a CC	1,032.3	617.1	44.9	662.0	42.8	85.7	128.5	241.7	370.3
63 CH El Cajón <sup>2,3</sup>	11,175.7	1,783.6	179.7	1,963.3	178.4	356.7	535.1	8,677.4	9,212.4
64 LT Líneas Centro	89.7	51.6	3.7	55.3	3.7	7.3	11.0	23.4	34.4
65 LT Red de Transmisión Asociada a la CH El Cajón	916.0	467.1	39.8	507.0	38.4	76.8	115.2	293.9	409.0
66 LT Red de Transmisión Asociada a Altamira V <sup>2,3</sup>	1,005.3	517.1	45.5	562.6	43.9	87.7	131.6	311.1	442.7
67 LT Red de Transmisión Asociada a La Laguna II	274.2	186.5	12.2	198.7	11.7	23.3	35.0	40.6	75.5
69 LT 707 Enlace Norte-Sur <sup>2,3</sup>	445.3	327.8	19.5	347.3	18.9	37.9	56.8	41.2	98.0
70 LT Riviera Maya	497.6	339.4	22.1	361.5	21.1	42.2	63.3	72.8	136.1
71 PRR Presa Reguladora Amata	182.0	112.5	7.6	120.1	7.2	14.4	21.7	40.3	62.0
72 RM Adolfo López Mateos	414.4	252.5	17.7	270.2	16.9	33.8	50.6	93.6	144.2
73 RM Altamira	567.7	119.8	30.2	150.0	29.4	58.8	88.2	329.6	417.7
74 RM Botello	85.1	55.4	4.3	59.7	4.3	8.5	12.8	12.7	25.4
75 RM Carbón II <sup>2,3</sup>	154.9	102.0	7.4	109.5	7.3	14.6	22.0	23.5	45.5
76 RM Carlos Rodríguez Rivero	251.6	128.3	10.1	138.4	10.5	21.1	31.6	81.6	113.2
77 RM Dos Bocas	193.1	125.2	9.7	134.9	9.7	19.3	29.0	29.3	58.2
78 RM Emilio Portes Gil	3.2	1.6	0.1	1.8	0.1	0.3	0.4	1.0	1.4
79 RM Francisco Pérez Ríos	1,708.1	642.2	71.4	713.6	69.3	138.5	207.8	786.7	994.5
80 RM Gomez Palacio <sup>2,3</sup>	395.4	216.8	17.5	234.3	18.0	35.9	53.9	107.1	161.1
82 RM Huinalá	8.0	5.5	0.3	5.8	0.3	0.7	1.0	1.3	2.2
83 RM Ixtaczoquitlán	12.3	7.9	0.6	8.5	0.6	1.2	1.8	1.9	3.7
84 RM José Aceves Pozos (Mazatlán II)	181.1	91.2	8.3	99.5	7.9	15.8	23.7	58.0	81.7
87 RM Gral. Manuel Álvarez Moreno (Manzanillo)	659.7	403.3	28.2	431.5	26.9	53.9	80.8	147.4	228.2
90 RM CT Puerto Libertad	180.2	111.5	7.5	118.9	7.1	14.2	21.4	39.9	61.3
91 RM Punta Prieta	154.4	81.3	6.6	87.9	6.6	13.2	19.7	46.8	66.5
92 RM Salamanca	433.8	259.6	18.4	278.0	17.7	35.4	53.0	102.7	155.7
93 RM Tuxpango <sup>2,3</sup>	232.9	140.7	10.5	151.2	10.1	20.1	30.2	51.5	81.7
94 RM CT Valle de México	77.6	50.7	3.9	54.6	3.9	7.8	11.6	11.4	23.1
95 SE Norte	103.3	62.5	4.6	67.1	4.4	8.8	13.2	23.0	36.2
98 SE 705 Capacitores	46.7	29.1	1.9	31.0	1.9	3.7	5.6	10.1	15.6
99 SE 708 Compensación Dinámicas Oriental-Norte	600.9	372.9	25.3	398.2	24.1	48.2	72.3	130.4	202.7
100 SLT 701 Occidente-Centro	1,067.6	437.0	45.4	482.5	44.6	89.1	133.7	451.4	585.1
102 SLT 703 Noreste-Norte	258.6	132.0	11.1	143.1	10.6	21.2	31.9	83.7	115.5
103 SLT 704 Baja California -Noroeste	89.7	54.3	4.0	58.3	3.9	7.7	11.6	19.8	31.4
105 SLT 709 Sistemas Sur	1,360.4	813.6	59.3	872.9	56.6	113.2	169.7	317.8	487.5
106 CC Conversión El Encino de TG a CC	998.9	470.8	42.5	513.3	40.5	81.0	121.5	364.1	485.6
107 CCI Baja California Sur II	811.1	381.2	38.3	419.5	36.6	73.2	109.8	281.8	391.6
108 LT 807 Durango I	459.4	244.6	18.0	262.7	18.6	37.3	55.9	140.8	196.7
110 RM CCC Tula	70.4	34.1	3.3	37.4	3.1	6.2	9.3	23.7	33.0
112 RM CT Carbón II Unidades 2 y 4	167.4	108.0	8.3	116.3	8.1	16.1	24.2	26.9	51.1
113 RM CT Emilio Portes Gil Unidad 4	480.7	222.2	22.0	244.2	21.3	42.7	64.0	172.4	236.4
114 RM CT Francisco Pérez Ríos Unidad 5	409.6	218.0	16.5	234.6	17.3	34.5	51.8	123.3	175.0
117 RM CT Pdte. Adolfo López Mateos Unidades 3, 4, 5 y 6	592.7	255.5	24.8	280.2	24.4	48.8	73.2	239.2	312.4
118 RM CT Pdte. Plutarco Elías Calles Unidades 1 y 2	276.5	123.4	11.7	135.2	11.8	23.6	35.4	105.9	141.4
122 SE 811 Noroeste	144.9	76.2	5.8	82.0	6.0	12.0	18.1	44.8	62.9
123 SE 812 Golfo Norte	71.0	35.7	3.0	38.7	3.0	6.0	9.0	23.3	32.3
124 SE 813 División Bajío	721.4	265.3	29.5	294.9	29.5	59.0	88.5	338.1	426.5
126 SLT 801 Altiplano	1,132.8	554.1	49.4	603.5	47.5	95.0	142.4	386.9	529.3
127 SLT 802 Tamaulipas	955.4	404.4	37.7	442.1	38.8	77.6	116.4	396.9	513.3
130 SLT 806 Bajío	1,150.6	473.8	52.4	526.2	69.4	104.5	173.8	450.6	624.4

**CUADRO 3 DE 4**  
**COMPROMISOS DE PROYECTOS DE INFRAESTRUCTURA PRODUCTIVA DE LARGO PLAZO DE INVERSIÓN DIRECTA EN OPERACIÓN<sup>p./</sup>**

En términos de los artículos 107, fracción I, de la Ley Federal de Presupuesto y Responsabilidad Hacendaria y 205 de su Reglamento

Comisión Federal de Electricidad

Enero-junio 2012

 (Cifras en millones de pesos con un decimal a precios de 2012)<sup>1./</sup>

	Nombre del Proyecto	Costo de cierre (1)	Amortización ejercida			Pasivo Directo			Pasivo	
			Hasta 2011 (2)	En 2012 (3)	Suma (4=2+3)	Real (5)	Legal (6)	Suma (7=5+6)	Contingente (8=1-4-7)	Total (9=7+8)
132	CE La Venta II	1,463.8	413.3	37.6	450.9	39.3	78.5	117.8	895.0	1,012.8
136	LT Red Asociada de Transmisión a la CE La Venta II	91.2	43.4	3.9	47.4	3.7	7.5	11.2	32.6	43.8
138	SE 911 Noreste	120.1	51.5	5.2	56.7	4.9	9.8	14.8	48.7	63.4
141	SE 915 Occidental	155.9	49.0	5.8	54.9	6.1	12.2	18.3	82.7	101.0
143	SLT 902 Istmo	1,079.9	441.3	45.2	486.5	44.7	89.4	134.2	459.3	593.4
144	SLT 903 Cabo-Norte	741.5	374.3	33.9	408.2	32.4	64.7	97.1	236.1	333.3
147	CCC Baja California	2,337.1	635.5	131.6	767.1	125.4	250.9	376.3	1,193.7	1,570.0
148	RFO Red de Fibra Óptica Proyecto Sur	370.4	165.0	17.1	182.1	16.4	32.7	49.1	139.2	188.3
149	RFO Red de Fibra Óptica Proyecto Centro	600.3	268.4	27.1	295.5	25.9	51.8	77.7	227.1	304.8
150	RFO Red de Fibra Óptica Proyecto Norte	635.7	246.6	26.9	273.5	25.6	51.3	76.9	285.2	362.2
156	RM Infernillo	226.6	46.2	11.5	57.7	14.3	23.6	37.8	131.1	168.9
157	RM CT Francisco Pérez Rios Unidades 1 y 2	2,040.3	374.9	99.6	474.5	147.2	200.0	347.2	1,218.6	1,565.8
158	RM CT Puerto Libertad Unidad 4	176.8	82.6	7.5	90.1	7.1	14.3	21.4	65.3	86.7
159	RM CT Valle de México Unidades 5,6 y 7	60.3	27.3	2.9	30.2	2.8	5.5	8.3	21.8	30.1
160	RM CCC Samalayuca II	14.5	6.7	0.7	7.4	0.7	1.3	2.0	5.2	7.1
161	RM CCC El Sauz	56.7	23.2	2.4	25.6	2.3	4.6	6.9	24.1	31.0
162	RM CC C Huinalá II	25.4	8.7	0.9	9.6	1.0	2.0	2.9	12.8	15.8
163	SE 1004 Compensación Dinámica Área Central	209.7	105.3	9.5	114.8	9.0	18.1	27.1	67.9	95.0
165	LT Red de Transmisión Asociada a la CC San Lorenzo	78.2	25.5	3.0	28.5	3.2	6.3	9.5	40.1	49.6
166	SLT 1002 Compensación y Transmisión Noreste - Sureste	813.4	221.5	34.9	256.4	49.5	70.7	120.2	436.8	557.0
167	CC San Lorenzo Conversión de TG a CC	1,932.8	268.1	70.2	338.2	66.7	133.4	200.0	1,394.5	1,594.6
168	SLT 1001 Red de Transmisión Baja-Nogales	439.3	185.0	16.4	201.4	17.5	35.1	52.6	185.2	237.9
170	LT Red de Transmisión Asociada a la CH La Yesca <sup>3./</sup>	1,070.9	0.0	10.8	10.8	54.9	109.8	164.8	895.3	1,060.1
177	LT Red de Transmisión Asociada a la CE La Venta III	16.6	2.2	0.7	3.0	1.5	1.5	3.1	10.5	13.6
181	RM CN Laguna Verde	8,112.9	98.0	183.1	281.1	183.1	366.2	549.3	7,282.4	7,831.7
182	RM CT Puerto Libertad Unidades 2 y 3	428.4	127.8	16.3	144.2	17.1	34.1	51.2	233.1	284.2
183	RM CT Punta Prieta Unidad 2	77.2	25.1	2.9	28.1	3.1	6.2	9.2	39.8	49.1
189	SE 1117 Transformación de Guaymas	216.1	0.0	1.0	1.0	10.6	21.2	31.8	183.3	215.2
191	SE 1121 Baja California	73.4	5.8	2.9	8.7	2.9	5.9	8.8	55.8	64.6
197	SE 1127 Sureste	213.4	21.7	9.5	31.2	17.0	19.5	36.4	145.8	182.2
199	SE 1129 Compensación Redes	224.1	36.2	9.3	45.6	14.1	19.0	33.1	145.4	178.5
203	SLT 1118 Transmisión y Transformación Norte	494.4	118.3	19.0	137.3	18.9	37.7	56.6	300.5	357.1
205	SUV Suministro de 970 T/H a las Centrales de Cerro Prieto	1,562.1	277.5	74.5	352.0	111.4	151.6	263.0	947.1	1,210.1
206	SE 1206 Conversión a 400 KV de la LT Mazatlán II-La Higuera	565.0	147.7	29.5	177.2	28.2	56.4	84.7	303.1	387.8
207	SE 1213 COMPENSACION DE REDES	605.6	87.9	31.0	119.0	36.0	61.7	97.7	388.9	486.6
208	SE 1205 Compensación Oriental-Peninsular	125.9	18.4	4.7	23.1	4.4	8.9	13.3	89.5	102.8
210	SLT 1204 Conversión a 400 KV Área Peninsular <sup>4./</sup>	1,853.2	155.8	83.8	239.6	106.2	173.3	279.5	1,334.1	1,613.6
218	LT Red de Trans Asoc al proy de temp abierta y Oax. II,III,IV	525.5	58.6	26.7	85.4	29.4	52.8	82.2	358.0	440.2
219	SLT Red de Transmisión Asociada a Manzanillo I U-1 y 2	570.4	0.0	27.9	27.9	27.0	54.0	81.0	461.5	542.6
223	LT Red de Transmisión asociada a la CG Los Humeros II	57.8	0.0	0.5	0.5	3.4	6.9	10.3	46.9	57.2
225	LT Red de transmisión asociada a la CI Guerrero Negro III	16.6	0.8	0.8	1.6	0.7	1.5	2.2	12.8	15.0
233	SLT 1303 Transmisión y Transformación Baja-Noroeste	115.0	11.5	5.2	16.7	10.8	10.8	21.6	76.7	98.3
250	SLT 1402 Cambio de Tensión de la LT	601.3	0.0	9.8	9.8	33.2	66.3	99.5	492.0	591.5
252	SE 1403 compensación Capacitiva de las Áreas Noroeste-Norte	106.2	5.6	4.7	10.2	4.9	9.7	14.6	81.3	95.9
	Cierres Parciales	31,022.0	4,759.1	1,467.7	6,226.8	1,721.5	3,194.2	4,915.7	19,879.4	24,795.2
62	CCC Pacífico	8,244.3	1,430.1	466.4	1,896.5	454.8	909.6	1,364.4	4,983.3	6,347.8

CUADRO 4 DE 4  
COMPROMISOS DE PROYECTOS DE INFRAESTRUCTURA PRODUCTIVA DE LARGO PLAZO DE INVERSIÓN DIRECTA EN  
OPERACIÓN<sup>p\_/</sup>

En términos de los artículos 107, fracción I, de la Ley Federal de Presupuesto y Responsabilidad Hacendaria y 205 de su  
Reglamento

Comisión Federal de Electricidad

Enero-junio 2012

(Cifras en millones de pesos con un decimal a precios de 2012)<sup>1\_/</sup>

Nombre del Proyecto	Costo de cierre (1)	Amortización ejercida			Pasivo Directo			Pasivo	
		Hasta 2011 (2)	En 2012 (3)	Suma (4=2+3)	Real (5)	Legal (6)	Suma (7=5+6)	Contingente (8=1-4-7)	Total (9=7+8)
68 LT Red de Transmisión Asociada a El Pacifico	975.5	116.3	27.0	143.3	51.7	95.1	146.8	685.4	832.2
101 SLT 702 Sureste-Peninsular	350.1	138.3	16.5	154.8	16.3	32.6	49.0	146.4	195.3
104 SLT 706 Sistemas- Norte	2,061.2	1,077.6	94.1	1,171.7	93.8	187.5	281.3	608.2	889.5
111 RM CGT Cerro Prieto (U5)	421.9	89.6	21.3	110.9	20.7	41.3	62.0	249.0	311.0
128 SLT 803 NOINE	787.3	359.2	38.8	398.0	37.3	74.6	111.9	277.4	389.3
139 SE 912 División Oriente	173.3	43.8	8.5	52.2	8.5	16.9	25.4	95.7	121.1
140 SE 914 División Centro Sur	179.1	19.5	6.6	26.1	7.8	12.7	20.5	132.5	153.0
142 SLT 901 Pacifico	464.3	155.7	21.7	177.4	22.3	44.6	67.0	219.9	286.9
151 SE 1006 Central-Sur	45.9	2.4	2.1	4.5	2.1	4.1	6.2	35.2	41.4
152 SE 1005 Noroeste	813.8	201.2	40.5	241.7	41.2	82.4	123.6	448.4	572.0
164 SE 1003 Subestaciones Eléctricas de Occidente	365.3	0.0	17.4	17.4	18.2	36.3	54.5	293.4	347.9
185 SE 1110 Compensación Capacitiva del Norte	109.7	5.9	5.0	10.8	5.1	10.2	15.4	83.5	98.9
188 SE 1116 Transformación del Noreste	1,761.0	166.2	82.8	249.0	81.6	163.2	244.8	1,267.2	1,512.0
190 SE 1120 Noroeste	467.5	34.8	21.8	56.6	22.0	44.0	66.0	344.9	410.9
192 SE 1122 Golfo Norte	422.6	65.6	20.6	86.1	20.5	39.9	60.4	276.0	336.4
193 SE 1123 Norte	53.7	5.5	2.4	7.9	2.5	5.0	7.4	38.4	45.8
194 SE 1124 Bajío Centro	402.3	17.9	18.2	36.1	19.1	38.2	57.3	308.9	366.1
195 SE 1125 Distribución	1,074.5	156.0	51.6	207.6	51.9	103.9	155.8	711.2	867.0
198 SE 1128 Centro Sur	87.2	0.0	4.6	4.6	4.6	9.2	13.8	68.8	82.6
200 SLT 1111 Transmisión y Transformación Central-Occidente	45.1	0.0	0.5	0.5	2.1	4.3	6.4	38.2	44.6
201 SLT 1112 Transmisión y Transformación del Noroeste	473.4	94.0	23.7	117.7	23.0	46.0	69.0	286.7	355.7
204 SLT 1119 Transmisión y Transformación del Sureste	1,452.9	161.7	73.3	235.0	80.7	144.5	225.2	992.7	1,217.9
209 SE 1212 SUR - PENINSULAR	324.2	22.8	14.1	36.8	15.1	30.1	45.2	242.2	287.4
211 SLT 1203 Transmisión y Transformación Oriental -Sureste	1,276.4	201.1	93.5	294.6	94.9	189.8	284.7	697.1	981.8
212 SE 1202 Suministro de Energía a la Zona Manzanillo	492.0	42.8	24.3	67.1	24.4	48.8	73.1	351.8	424.9
213 SE 1211 NORESTE-CENTRAL	89.3	9.2	3.9	13.1	7.7	8.2	15.9	60.3	76.2
214 SE 1210 NORTE - NROESTE	1,065.9	49.8	48.4	98.1	49.4	98.9	148.3	819.5	967.8
215 SLT 1201 Transmisión y Transformación de Baja California	314.1	47.4	19.6	67.0	21.4	38.4	59.8	187.4	247.2
222 CC CC Repotenciación CT Manzanillo I U-1 y 2	4,959.8	0.0	142.9	142.9	353.6	507.2	860.7	3,956.2	4,816.9
231 SLT 1304 Transmisión y Transformación del Oriental	87.8	9.0	3.9	12.9	8.1	8.1	16.2	58.7	74.9
242 SE 1323 DISTRIBUCIÓN SUR	193.3	0.0	9.0	9.0	9.4	18.7	28.1	156.2	184.3
243 SE 1322 DISTRIBUCIÓN CENTRO	70.0	0.0	3.3	3.3	3.4	6.8	10.2	56.6	66.8
244 SE 1321 DISTRIBUCIÓN NORESTE	348.9	35.8	15.4	51.2	16.1	32.2	48.2	249.5	297.7
245 SE 1320 DISTRIBUCIÓN NOROESTE	182.4	0.0	9.9	9.9	9.9	19.8	29.6	142.9	172.5
248 SLT 1401 SE's y LT's de las Áreas Baja California y Noroeste	385.9	0.0	14.3	14.3	20.5	41.1	61.6	309.9	371.6

Nota: Las sumas de los parciales pueden no coincidir con los totales debido al redondeo.

p\_/ Cifras preliminares.

1\_/ El tipo de cambio utilizado para la presentación de la información en pesos es de \$13.4084 el cual corresponde al cierre de junio de 2012.

2\_/ Proyectos financiados en pesos y en dólares de Estados Unidos de América.

3\_/ Se realizará un ajuste en el monto autorizado para el Presupuesto de Egresos de la Federación de 2013.

4\_/ El monto consignado en la columna costo de cierre, difiere de lo reportado al primer trimestre, debido a que por error se omitió el monto correspondiente a Gastos Previos.

Fuente: Comisión Federal de Electricidad.

**CUADRO 1 DE 5**  
**COMPROMISOS DE PROYECTOS DE INVERSIÓN FINANCIADA Y CONDICIONADA RESPECTO A SU COSTO TOTAL**  
**ADJUDICADOS, EN CONSTRUCCIÓN Y OPERACIÓN<sup>1-2/</sup>**

En términos de los artículos 107, fracción I, de la Ley Federal de Presupuesto y Responsabilidad Hacendaria y 205 de su Reglamento

Comisión Federal de Electricidad

Enero-junio 2012

(Cifras en millones de pesos con un decimal a precios de 2012)<sup>1-2/</sup>

Proyectos	Costo total estimado			Monto Contratado	Comprometido al periodo		Montos comprometidos por etapas	
	PEF 2011	PEF 2012	Variación %		Monto	%	Proyectos adjudicados y/o en construcción	Proyectos en operación
	(1)	(2)	(3=2/1)		(4)	Respecto PEF 2012 (6=5/2)		
<b>Total</b>	<b>385,192.8</b>	<b>382,014.3</b>	<b>-0.8</b>	<b>342,007.5</b>	<b>225,002.3</b>	<b>58.9</b>	<b>74,613.8</b>	<b>150,388.5</b>
<b>Inversión directa</b>	<b>272,679.3</b>	<b>269,500.9</b>	<b>-1.2</b>	<b>230,400.4</b>	<b>148,033.1</b>	<b>54.9</b>	<b>63,668.6</b>	<b>84,364.5</b>
1 CG Cerro Prieto IV	1,385.6	1,385.6	0.0	1,385.6	138.9	10.0	0.0	138.9
2 CC Chihuahua	3,719.0	3,719.0	-0.0	3,719.0	524.0	14.1	0.0	524.0
3 CCI Guerrero Negro II	368.3	368.3	-0.0	368.3	82.3	22.4	0.0	82.3
4 CC Monterrey II	4,439.3	4,439.3	-0.0	4,439.3	785.6	17.7	0.0	785.6
5 CD Puerto San Carlos II	821.6	821.6	0.0	821.6	0.0	0.0	0.0	0.0
6 CC Rosarito III (Unidades 8 y 9)	4,127.8	4,127.8	0.0	4,127.8	2,046.7	49.6	0.0	2,046.7
7 CT Samalayuca II	9,402.2	9,402.2	-0.0	9,402.2	1,829.1	19.5	0.0	1,829.1
9 LT 211 Cable Submarino	1,341.1	1,341.1	0.0	1,341.1	0.0	0.0	0.0	0.0
10 LT 214 y 215 Sureste-Peninsular	1,778.9	1,778.9	-0.0	1,778.9	471.2	26.5	0.0	471.2
11 LT 216 y 217 Noroeste	1,476.6	1,426.8	-3.4	1,426.8	0.0	0.0	0.0	0.0
12 SE 212 y 213 SF6 Potencia y Distribución	2,348.9	2,348.9	0.0	2,348.9	1,292.1	55.0	0.0	1,292.1
13 SE 218 Noroeste	679.2	679.2	0.0	679.2	117.0	17.2	0.0	117.0
14 SE 219 Sureste-Peninsular	453.1	452.7	-0.1	452.7	0.0	0.0	0.0	0.0
15 SE 220 Oriental-Centro	842.7	842.7	-0.0	842.7	0.0	0.0	0.0	0.0
16 SE 221 Occidental	972.3	972.3	-0.0	972.3	290.1	29.8	0.0	290.1
17 LT 301 Centro	597.3	597.3	-0.0	597.3	-0.6	-0.1	0.0	-0.6
18 LT 302 Sureste	551.8	551.8	-0.0	551.8	-0.5	-0.1	0.0	-0.5
19 LT 303 Ixtapa - Pie de la Cuesta	371.1	371.1	0.0	371.1	0.2	0.0	0.0	0.2
20 LT 304 Noroeste	378.4	378.4	0.0	378.4	-0.0	-0.0	0.0	-0.0
21 SE 305 Centro-Oriente	489.1	489.1	0.0	489.1	0.4	0.1	0.0	0.4
22 SE 306 Sureste	603.2	603.2	0.0	603.2	-0.1	-0.0	0.0	-0.1
23 SE 307 Noreste	326.4	326.4	0.0	326.4	0.1	0.0	0.0	0.1
24 SE 308 Noroeste	591.7	591.7	-0.0	591.7	0.2	0.0	0.0	0.2
25 CG Los Azufres II y Campo Geotérmico <sup>2/</sup>	1,762.1	1,762.1	-0.0	1,762.1	293.2	16.6	0.0	293.2
26 CH CH Manuel Moreno Torres (2a Etapa) <sup>2/</sup>	1,539.5	1,539.5	-0.0	1,539.5	461.3	30.0	0.0	461.3
27 LT 406 Red Asociada a Tuxpan II, III y IV	1,635.0	1,635.0	0.0	1,635.0	137.8	8.4	0.0	137.8
28 LT 407 Red Asociada a Altamira II, III y IV <sup>2/</sup>	4,475.2	4,475.2	-0.0	4,475.2	261.1	5.8	0.0	261.1
29 LT 408 Naco-Nogales - Área Noroeste	598.4	598.4	0.0	598.4	28.7	4.8	0.0	28.7
30 LT 411 Sistema Nacional <sup>2/</sup>	1,765.8	1,765.8	-0.0	1,765.8	204.4	11.6	0.0	204.4
31 LT Manuel Moreno Torres Red Asociada (2a. Etapa) <sup>2/</sup>	3,694.4	3,694.4	-0.0	3,694.4	739.7	20.0	0.0	739.7
32 SE 401 Occidental - Central	862.2	862.2	-0.0	862.2	51.2	5.9	0.0	51.2
33 SE 402 Oriental - Peninsular <sup>2/</sup>	1,040.4	1,040.4	-0.0	1,040.4	120.0	11.5	0.0	120.0
34 SE 403 Noreste	972.0	972.0	-0.0	972.0	12.4	1.3	0.0	12.4
35 SE 404 Noroeste-Norte	543.0	543.0	-0.0	543.0	0.2	0.0	0.0	0.2
36 SE 405 Compensación Alta Tensión	115.2	115.2	-0.0	115.2	10.7	9.3	0.0	10.7
37 SE 410 Sistema Nacional	2,322.0	2,322.0	-0.0	2,322.0	187.7	8.1	0.0	187.7
38 CC El Sauz Conversión de TG a CC <sup>2/</sup>	1,526.1	1,526.1	0.0	1,526.1	358.0	23.5	0.0	358.0
39 LT 414 Norte-Occidental	880.6	880.6	0.0	880.6	158.5	18.0	0.0	158.5
40 LT 502 Oriental - Norte <sup>2/</sup>	198.5	198.5	0.0	198.5	55.1	27.8	0.0	55.1
41 LT 506 Saltillo - Cañada <sup>2/</sup>	3,316.0	3,316.0	0.0	3,316.0	609.3	18.4	0.0	609.3
42 LT Red Asociada a la Central Tamazunchale	1,440.0	1,440.0	0.0	1,440.0	673.5	46.8	0.0	673.5
43 LT Red Asociada de la Central Río Bravo III	586.6	586.6	0.0	586.6	118.2	20.2	0.0	118.2
44 SE 412 Compensación Norte	294.9	294.9	0.0	294.9	29.5	10.0	0.0	29.5
45 SE 413 Noroeste - Occidental <sup>2/</sup>	768.2	768.2	0.0	768.2	186.9	24.3	0.0	186.9
46 SE 503 Oriental	287.0	287.0	0.0	287.0	29.4	10.2	0.0	29.4
47 SE 504 Norte - Occidental <sup>2/</sup>	600.7	600.7	-0.0	600.7	94.0	15.6	0.0	94.0
48 CCI Baja California Sur I	750.9	750.9	-0.0	750.9	279.6	37.2	0.0	279.6
49 LT 609 Transmisión Noroeste - Occidental	1,700.9	1,700.9	0.0	1,700.9	569.9	33.5	0.0	569.9
50 LT 610 Transmisión Noroeste-Norte <sup>2/</sup>	2,044.4	2,044.4	-0.0	2,044.4	691.7	33.8	0.0	691.7
51 LT 612 Subtransmisión Norte - Noreste <sup>2/</sup>	383.8	383.8	0.0	383.8	150.2	39.1	0.0	150.2
52 LT 613 Subtransmisión Occidental <sup>2/</sup>	368.9	368.9	-0.0	368.9	105.3	28.5	0.0	105.3
53 LT 614 Subtransmisión Oriental <sup>2/</sup>	223.5	223.5	0.0	223.5	68.5	30.7	0.0	68.5
54 LT 615 Subtransmisión Peninsular	348.9	348.9	-0.0	348.9	117.0	33.5	0.0	117.0

CUADRO 2 DE 5  
COMPROMISOS DE PROYECTOS DE INVERSIÓN FINANCIADA Y CONDICIONADA RESPECTO A SU COSTO TOTAL  
ADJUDICADOS, EN CONSTRUCCIÓN Y OPERACIÓN<sup>1-2/</sup>

En términos de los artículos 107, fracción I, de la Ley Federal de Presupuesto y Responsabilidad Hacendaria y 205 de su  
Reglamento

Comisión Federal de Electricidad

Enero-junio 2012

(Cifras en millones de pesos con un decimal a precios de 2012)<sup>1-2/</sup>

	Proyectos	Costo total estimado			Monto Contratado	Comprometido al periodo		Montos comprometidos por etapas	
		PEF 2011	PEF 2012	Variación %		Monto	% Respecto PEF 2012	Proyectos adjudicados y/o en construcción	Proyectos en operación
		(1)	(2)	(3=2/1)		(4)	(5=7+8) (6=5/2)		
55	LT Red Asociada de Transmisión de la CCI Baja California Sur I <sup>2/</sup>	284.0	284.0	-0.0	284.0	57.7	20.3	0.0	57.7
57	LT 1012 Red de Transmisión Asociada a la CCC Baja California	184.5	184.5	-0.0	184.5	127.0	68.8	0.0	127.0
58	SE 607 Sistema Bajo - Oriental <sup>2/</sup>	1,045.6	1,045.6	0.0	1,045.6	195.4	18.7	0.0	195.4
59	SE 611 Subtransmisión Baja California-Noroeste	406.2	406.2	0.0	406.2	181.5	44.7	0.0	181.5
60	SUV SUV Suministro de Vapor a las centrales de Cerro Prieto <sup>2/</sup>	1,518.8	1,518.8	0.0	1,518.8	545.9	35.9	0.0	545.9
61	CC Hermosillo Conversión de TG a CC	1,032.3	1,032.3	-0.0	1,032.3	370.3	35.9	0.0	370.3
62	CCC Pacífico	11,528.4	11,528.4	-0.0	8,196.6	8,196.6	71.1	1,848.8	6,347.8
63	CH El Cajón <sup>2/</sup>	11,175.7	11,175.7	0.0	11,175.7	9,212.4	82.4	0.0	9,212.4
64	LT Líneas Centro	89.7	89.7	-0.0	89.7	34.4	38.4	0.0	34.4
65	LT Red de Transmisión Asociada a la Ch Cajón	916.0	916.0	-0.0	916.0	409.0	44.7	0.0	409.0
66	LT Red de Transmisión Asociada a Altamira V <sup>2/</sup>	1,005.3	1,005.3	-0.0	1,005.3	442.7	44.0	0.0	442.7
67	LT Red de Transmisión Asociada a La Laguna II	274.2	274.2	0.0	274.2	75.5	27.5	0.0	75.5
68	LT Red de Transmisión Asociada a el Pacífico	1,447.3	1,045.2	-27.8	1,137.6	1,045.2	100.0	213.1	832.2
69	LT 707 Enlace Norte-Sur <sup>2/</sup>	445.3	445.3	0.0	445.3	98.0	22.0	0.0	98.0
70	LT Riviera Maya	497.6	497.6	0.0	497.6	136.1	27.4	0.0	136.1
71	PR Presa Reguladora Amata	182.0	182.0	-0.0	182.0	62.0	34.0	0.0	62.0
72	RM Adolfo López Mateos	414.4	414.4	-0.0	414.4	144.2	34.8	0.0	144.2
73	RM Altamira	567.7	567.7	-0.0	567.7	417.7	73.6	0.0	417.7
74	RM Botello	85.1	85.1	-0.0	85.1	25.4	29.9	0.0	25.4
75	RM Carbón II <sup>2/</sup>	154.9	154.9	-0.0	154.9	45.5	29.3	0.0	45.5
76	RM Carlos Rodríguez Rivero	251.6	251.6	-0.0	251.6	113.2	45.0	0.0	113.2
77	RM Dos Bocas	193.1	193.1	-0.0	193.1	58.2	30.2	0.0	58.2
78	RM Emilio Portes Gil	3.3	3.3	-0.0	3.3	1.4	41.8	0.0	1.4
79	RM Francisco Pérez Ríos	1,708.1	1,708.1	0.0	1,708.1	994.5	58.2	0.0	994.5
80	RM Gómez Palacio <sup>2/</sup>	395.4	395.4	0.0	395.4	161.1	40.7	0.0	161.1
82	RM Huinalá	8.0	8.0	0.0	8.0	2.2	27.9	0.0	2.2
83	RM Ixtaczoquitlán	12.3	12.3	-0.0	12.3	3.7	30.4	0.0	3.7
84	RM Jose Aceves Posos (Mazatlán II)	181.1	181.1	0.0	181.1	81.7	45.1	0.0	81.7
87	RM Gal. Manuel Álvarez Moreno (Manzanillo) <sup>2/</sup>	659.7	659.7	0.0	659.7	228.2	34.6	0.0	228.2
90	RM CT Puerto Libertad	180.2	180.2	0.0	180.2	61.3	34.0	0.0	61.3
91	RM Punta Prieta	154.4	154.4	-0.0	154.4	66.5	43.1	0.0	66.5
92	RM Salamanca	433.8	433.8	-0.0	433.8	155.7	35.9	0.0	155.7
93	RM Tuxpango <sup>2/</sup>	232.9	232.9	-0.0	232.9	81.7	35.1	0.0	81.7
94	RM CT Valle de México	77.6	77.6	0.0	77.6	23.1	29.7	0.0	23.1
95	SE Norte	103.3	103.3	0.0	103.3	36.2	35.0	0.0	36.2
98	SE 705 Capacitores	46.7	46.7	-0.0	46.7	15.6	33.5	0.0	15.6
99	SE 708 Compensación Dinámicas Oriental -Norte	600.9	600.9	0.0	600.9	202.7	33.7	0.0	202.7
100	SLT 701 Occidente-Centro	1,067.3	1,076.3	0.8	1,067.3	585.1	54.4	0.0	585.1
101	SLT 702 Sureste - Peninsular	521.7	373.9	-28.3	373.9	373.9	100.0	178.5	195.3
102	SLT 703 Noreste-Norte	258.6	258.6	-0.0	258.6	115.5	44.7	0.0	115.5
103	SLT 704 Baja California-Noroeste	89.7	89.7	0.0	89.7	31.4	35.0	0.0	31.4
104	SLT 706 Sistemas Norte	3,039.3	3,039.3	-0.0	2,218.4	2,218.4	73.0	1,328.9	889.5
105	SLT 709 Sistemas Sur	1,360.4	1,360.4	0.0	1,360.4	487.5	35.8	0.0	487.5
106	CC Conversión El Encino de TG a CC	998.9	998.9	0.0	998.9	485.6	48.6	0.0	485.6
107	CCI Baja California Sur II	811.1	811.1	-0.0	811.1	391.6	48.3	0.0	391.6
108	LT 807 Durango	459.4	459.4	-0.0	459.4	196.7	42.8	0.0	196.7
110	RM CCC Tula	70.4	70.4	-0.0	70.4	33.0	46.9	0.0	33.0
111	RM CGT Cerro Prieto (U5)	422.0	422.0	-0.0	422.0	422.0	100.0	111.0	311.0
112	RM CT Carbón II Unidades 2 y 4 <sup>2/</sup>	183.6	183.6	0.0	183.6	51.1	27.8	0.0	51.1
113	RM CT Emilio Portes Gil Unidad 4	480.7	480.7	-0.0	480.7	236.4	49.2	0.0	236.4
114	RM CT Francisco Pérez Ríos Unidad 5	409.6	409.6	-0.0	409.6	175.0	42.7	0.0	175.0
117	RM CT Presidente Adolfo López Mateos Unidades 3,4,5 y 6	592.7	592.7	0.0	592.7	312.4	52.7	0.0	312.4

CUADRO 3 DE 5  
COMPROMISOS DE PROYECTOS DE INVERSIÓN FINANCIADA Y CONDICIONADA RESPECTO A SU COSTO TOTAL  
ADJUDICADOS, EN CONSTRUCCIÓN Y OPERACIÓN<sup>1-7</sup>

En términos de los artículos 107, fracción I, de la Ley Federal de Presupuesto y Responsabilidad Hacendaria y 205 de su  
Reglamento

Comisión Federal de Electricidad

Enero-junio 2012

(Cifras en millones de pesos con un decimal a precios de 2012)<sup>1-7</sup>

Proyectos	Costo total estimado			Monto Contratado	Comprometido al periodo		Montos comprometidos por etapas	
	PEF 2011	PEF 2012	Variación %		Monto	% Respecto PEF 2012	Proyectos adjudicados y/o en construcción	Proyectos en operación
	(1)	(2)	(3=2/1)		(4)	(5=7+8) (6=5/2)	(7)	(8)
118 RM CT Pdte. Plutarco Elias Calles Unidades 1 y 2	276.5	276.5	-0.0	276.5	141.4	51.1	0.0	141.4
122 SE 811 Noroeste	144.9	144.9	-0.0	144.9	62.9	43.4	0.0	62.9
123 SE Golfo Norte	71.0	71.0	-0.0	71.0	32.3	45.5	0.0	32.3
124 SE 813 División Bajío	721.4	721.4	-0.0	721.4	426.5	59.1	0.0	426.5
126 SLT 801 Altiplano	1,133.2	1,133.2	0.0	1,133.2	529.3	46.7	0.0	529.3
127 SLT 802 Tamaulipas	955.4	955.4	0.0	955.4	513.3	53.7	0.0	513.3
128 SLT 803 NOINE	1,565.5	1,565.5	0.0	908.4	908.4	58.0	519.2	389.3
130 SLT 806 Bajío	1,717.8	1,230.4	-28.4	1,230.4	624.4	50.7	0.0	624.4
132 CE La Venta II	1,463.8	1,463.8	0.0	1,463.8	1,012.8	69.2	0.0	1,012.8
136 LT Red de Transmisión Asociada a la CE La Venta II	91.2	91.2	0.0	91.2	43.8	48.1	0.0	43.8
138 SE 911 Noreste	120.1	120.1	0.0	120.1	63.4	52.8	0.0	63.4
139 SE 912 División Oriente	215.5	215.5	-0.0	160.5	160.5	74.5	39.5	121.1
140 SE División Centro Sur	418.1	418.1	-0.0	175.3	175.3	41.9	22.4	153.0
141 SE 915 Occidental	155.9	155.9	0.0	155.9	101.0	64.8	0.0	101.0
142 SLT 901 Pacífico	1,115.3	1,115.3	0.0	459.9	459.9	41.2	173.1	286.9
143 SLT 902 Istmo	1,079.9	1,079.9	0.0	1,079.9	593.4	55.0	0.0	593.4
144 SLT 903 Cabo - Norte	741.6	741.6	0.0	741.6	333.3	44.9	0.0	333.3
146 CH La Yesca	13,974.0	13,974.0	0.0	11,178.8	11,178.8	80.0	11,178.8	0.0
147 CCC Baja California	2,337.1	2,337.1	0.0	2,337.1	1,570.0	67.2	0.0	1,570.0
148 RFO Red Fibra Óptica Sur	370.4	370.4	0.0	370.4	188.3	50.8	0.0	188.3
149 RFO Red de Fibra Óptica Proyecto Centro	600.3	600.3	0.0	600.3	304.8	50.8	0.0	304.8
150 RFO Red de Fibra Óptica Proyecto Norte	715.6	635.7	-11.2	635.7	362.2	57.0	0.0	362.2
151 SE 1006 Central-Sur	299.3	299.3	0.0	45.9	45.9	15.3	4.5	41.4
152 SE 1005 Noroeste	1,115.7	813.8	-27.1	813.8	813.8	100.0	241.7	572.0
156 RM Infiernillo	229.0	226.6	-1.1	226.6	168.9	74.5	0.0	168.9
157 RM CT Francisco Pérez Ríos Unidades 1 y 2	2,040.3	2,040.3	0.0	2,040.3	1,565.8	76.7	0.0	1,565.8
158 RM CT Puerto Libertad Unidad 4	176.8	176.8	0.0	176.8	86.7	49.0	0.0	86.7
159 RM CT Valle de México Unidades 5,6 y 7	60.3	60.3	-0.0	60.3	30.1	50.0	0.0	30.1
160 RM CC C Samalayuca II	14.5	14.5	0.0	14.5	7.1	49.1	0.0	7.1
161 RM CCC El Sauz	56.7	56.7	0.0	56.7	31.0	54.8	0.0	31.0
162 RM CCC Huinalá II	25.4	25.4	-0.0	25.4	15.8	62.1	0.0	15.8
163 SE 1004 Compensación Dinámica Área Central	209.7	209.7	-0.0	209.7	95.0	45.3	0.0	95.0
164 SE 1003 Subestaciones Eléctricas Occidente	906.1	906.1	0.0	495.8	495.8	54.7	148.0	347.9
165 LT Red de Transmisión Asociada a la CC San Lorenzo	78.2	78.2	-0.0	78.2	49.6	63.5	0.0	49.6
166 SLT 1002 Compensación y Transmisión Noroeste-Sureste	813.4	813.4	-0.0	813.4	557.0	68.5	0.0	557.0
167 CC San Lorenzo Conversión de TG a CC	1,932.8	1,932.8	-0.0	1,932.8	1,594.6	82.5	0.0	1,594.6
168 SLT 1001 Red de Trasmisión Baja-Nogales	439.3	439.3	-0.0	439.3	237.9	54.1	0.0	237.9
170 LT Red Asociada a la CH La Yesca	1,020.8	1,020.8	0.0	1,070.9	1,060.1	103.9	0.0	1,060.1
171 CC Agua Prieta II (con campo solar)	8,606.0	7,935.6	-7.8	4,997.0	4,997.0	63.0	4,997.0	0.0
176 LT Red de Transmisión asociada a la CC Agua Prieta II	804.5	804.5	0.0	804.5	804.5	100.0	804.5	0.0
177 LT Red Asociada a la CE La Venta III	16.6	16.6	-0.0	16.6	13.6	82.2	0.0	13.6
181 RM CN Laguna Verde	9,434.4	9,434.4	-0.0	8,112.9	7,831.7	83.0	0.0	7,831.7
182 RM CT Puerto Libertad Unidades 2 y 3	428.4	428.4	0.0	428.4	284.2	66.3	0.0	284.2
183 RM Punta Prieta Unidad 2	77.2	77.2	0.0	77.2	49.1	63.6	0.0	49.1
185 SE 1110 Compensación Capacitiva Norte	406.5	406.5	-0.0	97.5	406.5	100.0	307.6	98.9
188 SE 1116 Transformación del Noreste	3,807.2	3,807.2	0.0	1,657.2	1,657.2	43.5	145.2	1,512.0
189 SE 1117 Transformación de Guaymas	267.1	267.1	0.0	215.2	215.2	80.6	0.0	215.2
190 SE 1120 Noroeste	940.3	940.3	0.0	467.5	467.5	49.7	56.6	410.9
191 SE 1121 Baja California	103.7	103.7	0.0	64.6	64.6	62.3	0.0	64.6
192 SE 1122 Golfo Norte	850.0	850.0	-0.0	401.3	401.3	47.2	64.9	336.4
193 SE 1123 Norte	154.8	51.0	-67.0	51.0	51.0	100.0	5.2	45.8
194 SE 1124 Bajío Centro	918.5	918.5	0.0	369.0	369.0	40.2	2.9	366.1
195 SE 1125 Distribución	1,967.0	1,967.0	-0.0	1,033.0	1,033.0	52.5	166.0	867.0



**CUADRO 4 DE 5**  
**COMPROMISOS DE PROYECTOS DE INVERSIÓN FINANCIADA Y CONDICIONADA RESPECTO A SU COSTO TOTAL**  
**ADJUDICADOS, EN CONSTRUCCIÓN Y OPERACIÓN<sup>1-7</sup>**

En términos de los artículos 107, fracción I, de la Ley Federal de Presupuesto y Responsabilidad Hacendaria y 205 de su Reglamento

Comisión Federal de Electricidad

Enero-junio 2012

(Cifras en millones de pesos con un decimal a precios de 2012)<sup>1-7</sup>

	Proyectos	Costo total estimado			Monto Contratado	Comprometido al periodo		Montos comprometidos por etapas	
		PEF 2011	PEF 2012	Variación %		Monto	%	Proyectos adjudicados y/o en construcción	Proyectos en operación
		(1)	(2)	(3=2/1)		(4)	Respecto PEF 2012 (6=5/2)		
					(5=7+8)	(6=5/2)	(7)	(8)	
197	SE 1127 Sureste	216.7	213.4	-1.5	213.4	182.2	85.4	0.0	182.2
198	SE 1128 Centro Sur	716.9	716.9	0.0	84.6	84.6	11.8	2.0	82.6
199	SE 1129 Compensación redes	360.4	207.8	-42.3	207.8	178.5	85.9	0.0	178.5
200	SLT 1111 Transmisión y Transformación del Central-Occidental	978.4	978.4	0.0	321.4	44.6	4.6	0.0	44.6
201	SLT 1112 Transmisión y Transformación Noroeste	1,525.3	1,525.3	-0.0	422.1	422.1	27.7	66.4	355.7
202	SLT 1114 Transmisión y Transformación del Oriental	2,153.1	2,153.1	0.0	1,077.5	1,077.5	50.0	1,077.5	0.0
203	SLT 1118 Transmisión y Transformación Norte	494.4	494.4	-0.0	494.4	357.1	72.2	0.0	357.1
204	SLT 1119 Transmisión y Transformación del Sureste	1,575.4	1,575.4	-0.0	1,225.5	1,225.5	77.8	7.5	1,217.9
205	SUV Suministro de 970 t/h a las Centrales de Cerro Prieto	1,631.2	1,562.1	-4.2	1,562.1	1,210.1	77.5	0.0	1,210.1
206	SE 1206 Conversión a 400 KV de la LT Mazatlán II - La Higuera	565.0	565.0	0.0	565.0	387.8	68.6	0.0	387.8
207	SE 1213 COMPENSACION DE REDES	1,011.6	1,011.6	0.0	607.9	486.6	48.1	0.0	486.6
208	SE 1205 Compensación Oriental-Peninsular	125.9	125.9	0.0	125.9	102.8	81.7	0.0	102.8
209	SE 1212 SUR-PENINSULAR	1,783.2	1,783.2	-0.0	166.5	1,783.2	100.0	1,495.8	287.4
210	SLT 1204 Conversión a 400 kv del Área Peninsular	2,594.2	2,594.2	0.0	1,751.1	1,613.6	62.2	0.0	1,613.6
211	SLT 1203 Trasmisión y Transformación Oriental-Sureste	2,842.5	2,842.5	-0.0	2,132.9	2,132.9	75.0	1,151.1	981.8
212	SE 1202 Suministro De Energía a la Zona Manzanillo	459.7	459.7	-0.0	459.7	459.7	100.0	34.8	424.9
213	SE 1211 NORESTE-CENTRAL	1,567.2	1,567.2	0.0	89.2	89.2	5.7	13.0	76.2
214	SE 1210 NORTE-NOROESTE	3,232.4	3,232.4	-0.0	972.3	972.3	30.1	4.5	967.8
215	SLT 1201 Transmisión y Transformación de Baja California	683.8	683.8	0.0	479.4	479.4	70.1	232.3	247.2
216	RM CCC Poza Rica	2,018.8	2,018.8	-0.0	1,834.6	1,834.6	90.9	1,834.6	0.0
217	RM CCC El Sauz Paquete 1	2,128.4	2,128.4	0.0	2,010.6	2,010.6	94.5	2,010.6	0.0
218	LT Red de Trans Asoc al proy de temp abierta y Oax II,II,IV	563.5	525.2	-6.8	525.2	440.2	83.8	0.0	440.2
219	SLT Red de Transmisión Asociada a Manzanillo I U-1 y 2	1,697.3	1,697.3	0.0	594.2	542.6	32.0	0.0	542.6
222	CC CC Repotenciación CT Manzanillo I U-1 y 2	14,217.8	14,202.4	-0.1	14,202.4	14,202.4	100.0	9,385.4	4,816.9
223	LT Red de transmisión asociada a la CG Los Humeros II	105.8	105.8	0.0	56.0	57.2	54.1	0.0	57.2
225	LT Red de transmisión asociada a la CI Guerrero Negro III	30.0	16.6	-44.7	16.6	15.0	90.3	0.0	15.0
226	CCI CI Guerrero Negro II	340.1	340.1	0.0	339.1	339.1	99.7	339.1	0.0
227	CG Los Humeros II	1,428.7	1,428.7	0.0	1,428.5	1,428.7	100.0	1,428.7	0.0
228	LT Red de transmisión asociada a la CCC Norte II	299.3	299.3	0.0	299.3	299.3	100.0	299.3	0.0
229	CT TG Baja California II	3,011.0	3,011.0	-0.0	3,011.0	3,011.0	100.0	3,011.0	0.0
231	SLT 1304 Transmisión y Transformación del Oriental	579.2	579.2	-0.0	74.9	74.9	12.9	0.0	74.9
233	SLT 1303 Transmisión y Transformación Baja-Noroeste	171.5	115.0	-32.9	115.0	98.3	85.5	0.0	98.3
235	CCI Baja California Sur IV	1,351.5	1,351.5	0.0	1,351.5	1,351.5	100.0	1,351.5	0.0
236	CCI Baja California Sur III	1,233.6	1,297.4	5.2	1,232.2	1,233.6	95.1	1,233.6	0.0
242	SE 1323 DISTRIBUCION SUR	716.6	716.6	0.0	193.4	193.4	27.0	9.1	184.3
243	SE 1322 DISTRIBUCION CENTRO	1,762.5	1,762.5	-0.0	67.4	67.4	3.8	0.7	66.8
244	SE 1321 DISTRIBUCIÓN NORESTE	1,258.2	1,258.2	0.0	332.8	332.8	26.5	35.1	297.7
245	SE 1321 DISTRIBUCIÓN NOROSTE	1,252.1	1,252.1	0.0	182.5	182.5	14.6	9.9	172.5
247	SLT 1404 Subestaciones del Oriente	987.0	278.5	-71.8	278.5	278.5	100.0	278.5	0.0
248	SLT 1401 SEs y LTs de las Áreas Baja California Noroeste	1,056.2	1,056.2	0.0	782.7	371.6	35.2	0.0	371.6
250	SLT 1402 Cambio de Tensión de la LT Culiacán-Los Mochis	1,056.3	1,056.3	0.0	589.6	591.5	56.0	0.0	591.5

**CUADRO 5 DE 5**  
**COMPROMISOS DE PROYECTOS DE INVERSIÓN FINANCIADA Y CONDICIONADA RESPECTO A SU COSTO TOTAL**  
**ADJUDICADOS, EN CONSTRUCCIÓN Y OPERACIÓN**<sup>p\_/\_</sup>  
En términos de los artículos 107, fracción I, de la Ley Federal de Presupuesto y Responsabilidad Hacendaria y 205 de su  
Reglamento  
Comisión Federal de Electricidad  
Enero-junio 2012  
(Cifras en millones de pesos con un decimal a precios de 2012)<sup>1\_/\_</sup>

Proyectos	Costo total estimado			Monto Contratado	Comprometido al periodo		Montos comprometidos por etapas		
	PEF 2011	PEF 2012	Variación %		Monto	%	Proyectos adjudicados y/o en construcción	Proyectos en operación	
	(1)	(2)	(3=2/1)		(4)	Respecto PEF 2012 (6=5/2)			
252 SE	1403 Compensación Capacitiva de las Áreas Noroeste-Norte	236.0	106.2	-55.0	106.2	95.9	90.4	0.0	95.9
253 CT	TG Baja California II	1,097.0	1,097.0	-0.0	1,097.0	1,097.0	100.0	1,097.0	0.0
261 CCC	Cogeneración Salamanca Fase I	6,889.1	6,774.7	-1.7	4,290.0	4,290.0	63.3	4,290.0	0.0
262 SLT	1601 Transmisión y Transformación Noroeste - Norte	437.5	542.5	24.0	542.5	542.5	100.0	542.5	0.0
264 CC	Centro	9,679.0	9,869.9	2.0	9,869.9	9,869.9	100.0	9,869.9	0.0
	<b>Inversión condicionada</b>	<b>112,513.5</b>	<b>112,513.5</b>	<b>-0.0</b>	<b>111,607.1</b>	<b>76,969.2</b>	<b>68.4</b>	<b>10,945.2</b>	<b>66,024.0</b>
1 TRN	Terminal de Carbón de la CT Pdte. Plutarco Elias Calles	4,834.0	4,834.0	0.0	4,834.0	601.2	12.4	0.0	601.2
2 CC	Altamira II	3,457.2	3,457.2	0.0	3,457.2	680.7	19.7	0.0	680.7
3 CC	Bajío	4,923.4	4,923.4	0.0	4,923.4	187.8	3.8	0.0	187.8
4 CC	Campeche	2,007.5	2,007.5	-0.0	2,007.5	1,294.7	64.5	0.0	1,294.7
5 CC	Hermosillo	2,349.0	2,349.0	0.0	2,331.5	1,431.9	61.0	0.0	1,431.9
6 CT	Mérida III	2,738.3	2,738.3	0.0	2,738.3	1,051.4	38.4	0.0	1,051.4
7 CC	Monterrey III	3,469.6	3,469.6	0.0	3,251.1	1,822.2	52.5	0.0	1,822.2
8 CC	Naco-Nogales	2,165.7	2,165.7	0.0	2,165.7	1,720.3	79.4	0.0	1,720.3
9 CC	Río Bravo II	3,190.5	3,190.5	0.0	3,190.5	2,928.8	91.8	0.0	2,928.8
10 CC	Mexicali	4,762.0	4,762.0	0.0	4,762.0	1,557.0	32.7	0.0	1,557.0
11 CC	Saltillo	2,293.6	2,293.6	0.0	2,293.6	2,008.4	87.6	0.0	2,008.4
12 CC	Tuxpan II	4,072.8	4,072.8	0.0	4,072.8	2,497.4	61.3	0.0	2,497.4
13 TRN	Gasoducto Cd. Pemex-Valladolid	4,063.5	4,063.5	0.0	4,063.5	433.2	10.7	0.0	433.2
15 CC	Altamira III y IV	7,233.1	7,233.1	-0.0	7,233.1	7,032.9	97.2	0.0	7,032.9
16 CC	Chihuahua III	2,278.5	2,278.5	-0.0	2,278.5	1,787.3	78.4	0.0	1,787.3
17 CC	La Laguna II	4,550.2	4,550.2	-0.0	4,550.2	4,431.2	97.4	0.0	4,431.2
18 CC	Río Bravo III	3,578.8	3,578.8	-0.0	3,578.8	2,653.5	74.1	0.0	2,653.5
19 CC	Tuxpan III y IV	7,782.3	7,782.3	-0.0	7,756.2	5,889.9	75.7	0.0	5,889.9
20 CC	Altamira V	7,663.5	7,663.5	0.0	7,663.5	5,071.3	66.2	0.0	5,071.3
21 CC	Tamazunchale	6,476.8	6,476.8	0.0	5,873.4	5,634.4	87.0	0.0	5,634.4
24 CC	Río Bravo IV	3,584.8	3,584.8	0.0	3,584.8	3,306.9	92.2	0.0	3,306.9
25 CC	Tuxpan V	3,954.9	3,954.9	-0.0	3,914.0	3,218.9	81.4	0.0	3,218.9
26 CC	Valladolid III	3,563.1	3,563.1	0.0	3,563.1	2,828.3	79.4	0.0	2,828.3
29 CC	Norte	6,457.3	6,457.3	0.0	6,457.3	5,954.3	92.2	0.0	5,954.3
31 CE	La Venta III	2,146.9	2,146.9	-0.0	2,146.9	2,126.2	99.0	2,126.2	0.0
33 CE	Oaxaca I	2,167.6	2,167.6	0.0	2,167.6	2,070.6	95.5	2,070.6	0.0
34 CE	Oaxaca I, CE Oaxaca II y CE Oaxaca IV	6,748.5	6,748.5	0.0	6,748.5	6,748.4	100.0	6,748.4	0.0

Nota: Las sumas de los parciales pueden no coincidir con los totales debido al redondeo.

p\_/\_ Cifras preliminares.

1\_/\_ El tipo de cambio utilizado para la presentación de la información en pesos es de \$13.4084 el cual corresponde al cierre de junio de 2012.

2\_/\_ Proyectos financiados en pesos y en dólares de Estados Unidos de América.

Fuente: Comisión Federal de Electricidad.

Cuadro 1 de 6  
VALOR PRESENTE NETO POR PROYECTO DE INVERSIÓN FINANCIADA DIRECTA  
Con base en los artículos 107 fracción I, inciso d) de la Ley Federal de Presupuesto y Responsabilidad Hacendaria y 205  
de su Reglamento  
Comisión Federal de Electricidad  
Enero-junio 2012<sup>P-/-</sup>  
(Cifras en millones de pesos con un decimal a precios de 2012)<sup>1-/-</sup>

No. PEF	Proyecto <sup>2-/-</sup>	Antes de Impuestos		Después de impuestos	Inicio de operaciones <sup>3-/-</sup>	Entrega de obra	Término de obligaciones <sup>4-/-</sup>	Plazo del pago	
		Valor presente neto de la evaluación económica (VPN)	Valor presente neto de la evaluación financiera (VPN)	Valor presente neto de la evaluación financiera (VPN)				años	meses
<b>TOTAL</b>		<b>780,948.5</b>	<b>780,948.5</b>	<b>780,948.5</b>					
<b>Autorizados en 1997</b>		<b>38,727.4</b>	<b>38,727.4</b>	<b>38,727.4</b>					
1	CG Cerro Prieto IV	2,127.7	2,127.7	2,127.7	25-jul-00	25-jul-00	01-nov-15	15	3
2	CC Chihuahua	6,872.1	6,872.1	6,872.1	08-may-01	08-may-01	16-nov-16	14	11
3	CCI Guerrero Negro II	350.9	350.9	350.9	03-abr-04	03-abr-04	30-abr-14	10	0
4	CC Monterrey II	3,766.4	3,766.4	3,766.4	17-sep-00	17-sep-00	01-nov-15	15	0
5	CD Puerto San Carlos II	771.8	771.8	771.8	23-dic-01	23-dic-01	30-sep-11	9	2
6	CC Rosarito III (Unidades 8 y 9)	5,710.9	5,710.9	5,710.9	04-jul-01	04-jul-01	31-may-16	14	6
7	CT Samalayuca II	1,203.8	1,203.8	1,203.8	08-ene-99	08-ene-99	01-nov-19	16	11
9	LT 211 Cable Submarino	3,313.4	3,313.4	3,313.4	31-jul-99	30-sep-99	15-oct-09	10	0
10	LT 214 y 215 Sureste-Peninsular	3,474.3	3,474.3	3,474.3	19-nov-99	04-ago-00	15-oct-15	15	3
11	LT 216 y 217 Noroeste	2,201.3	2,201.3	2,201.3	03-jun-99	15-jun-00	15-oct-09	10	0
12	SE 212 y 213 SF6 Potencia y Distribución	1,899.0	1,899.0	1,899.0	07-jul-99	10-ago-00	31-dic-14	15	2
13	SE 218 Noroeste	2,604.6	2,604.6	2,604.6	30-jun-99	30-jun-99	15-oct-15	15	9
14	SE 219 Sureste-Peninsular	1,599.1	1,599.1	1,599.1	30-ago-99	30-ago-99	15-oct-09	10	0
15	SE 220 Oriental-Centro	1,275.2	1,275.2	1,275.2	14-may-99	30-jun-00	15-oct-09	10	0
16	SE 221 Occidental	1,556.8	1,556.8	1,556.8	30-sep-99	30-sep-99	15-oct-14	15	0
<b>Autorizados en 1998</b>		<b>6,428.5</b>	<b>6,428.5</b>	<b>6,428.5</b>					
17	LT 301 Centro	872.9	872.9	872.9	03-jul-01	30-ago-02	30-dic-11	10	2
18	LT 302 Sureste	858.6	858.6	858.6	03-ago-01	22-may-02	31-dic-12	10	11
19	LT 303 Ixtapa - Pie de la Cuesta	709.4	709.4	709.4	02-ago-01	24-oct-01	15-jul-11	9	9
20	LT 304 Noroeste	666.4	666.4	666.4	11-may-01	31-jul-01	01-jul-11	10	2
21	SE 305 Centro-Oriente	996.9	996.9	996.9	03-jul-01	31-ago-01	31-ago-11	10	1
22	SE 306 Sureste	781.1	781.1	781.1	31-ago-01	05-nov-01	15-jul-11	9	11
23	SE 307 Noreste	534.4	534.4	534.4	18-abr-01	18-abr-01	30-sep-11	9	11
24	SE 308 Noroeste	1,008.8	1,008.8	1,008.8	11-may-01	27-feb-02	15-jul-12	10	9
<b>Autorizados en 1999</b>		<b>37,276.7</b>	<b>37,276.7</b>	<b>37,276.7</b>					
25	CG Los Azufres II y Campo Geotérmico	2,932.7	2,932.7	2,932.7	21-nov-02	21-jul-03	23-jun-14	11	5
26	CH Manuel Moreno Torres (2a. Etapa)	9,634.4	9,634.4	9,634.4	28-ene-05	28-ene-05	01-jul-16	11	0
27	LT 406 Red Asociada a Tuxpan II, III y IV	3,781.5	3,781.5	3,781.5	02-ago-01	30-ago-03	02-dic-14	13	2
28	LT 407 Red Asociada a Altamira II, III y IV	5,483.1	5,483.1	5,483.1	24-oct-01	14-mar-04	01-abr-14	12	0
29	LT 408 Naco-Nogales - Área Noroeste	1,041.6	1,041.6	1,041.6	21-oct-02	28-abr-03	01-abr-13	10	6
30	LT 411 Sistema Nacional	3,135.8	3,135.8	3,135.8	16-ago-02	22-dic-03	23-sep-14	11	11
31	LT Manuel Moreno Torres Red Asociada (2a. Etapa)	2,105.0	2,105.0	2,105.0	06-nov-03	06-nov-03	06-nov-14	11	0
32	SE 401 Occidental - Central	1,122.4	1,122.4	1,122.4	19-nov-02	19-nov-02	19-dic-13	11	0
33	SE 402 Oriental - Peninsular	1,443.3	1,443.3	1,443.3	13-dic-02	15-jun-05	06-mar-15	11	9
34	SE 403 Noreste	552.9	552.9	552.9	20-feb-02	12-nov-02	12-nov-13	11	9
35	SE 404 Noroeste-Norte	836.6	836.6	836.6	10-may-02	11-jul-02	01-jul-11	9	2
36	SE 405 Compensación Alta Tensión	2,013.7	2,013.7	2,013.7	21-abr-03	01-sep-03	30-dic-13	10	0
37	SE 410 Sistema Nacional	3,193.5	3,193.5	3,193.5	21-ago-02	13-dic-02	31-dic-13	11	2
<b>Autorizados en 2000</b>		<b>21,165.6</b>	<b>21,165.6</b>	<b>21,165.6</b>					
38	CC El Sauz conversión de TG a CC	6,836.3	6,836.3	6,836.3	30-nov-03	30-nov-03	01-oct-15	11	11
39	LT 414 Norte-Occidental	937.1	937.1	937.1	23-jun-03	18-ago-03	28-oct-14	11	0
40	LT 502 Oriental - Norte	342.6	342.6	342.6	01-ago-04	14-ene-05	30-jul-15	10	11
41	LT 506 Saltillo-Cañada	4,625.5	4,625.5	4,625.5	11-dic-03	11-dic-03	31-ago-14	10	2
42	LT Red Asociada de la Central Tamazunchale	2,902.0	2,902.0	2,902.0	29-ago-06	31-ene-07	01-ago-16	9	6
43	LT Red Asociada de la Central Río Bravo III	1,977.3	1,977.3	1,977.3	10-oct-03	14-may-04	30-dic-14	11	0
44	SE 412 Compensación Norte	479.0	479.0	479.0	09-may-03	09-may-03	27-may-13	9	6
45	SE 413 Noroeste - Occidental	1,405.3	1,405.3	1,405.3	09-ene-04	01-sep-04	30-dic-14	10	0
46	SE 503 Oriental	455.6	455.6	455.6	05-abr-04	01-may-03	01-may-13	10	1
47	SE 504 Norte - Occidental	1,204.9	1,204.9	1,204.9	05-mar-03	01-oct-03	31-ene-14	10	3
<b>Autorizados en 2001</b>		<b>17,726.1</b>	<b>17,726.1</b>	<b>17,726.1</b>					
48	CCI Baja California Sur I	904.8	904.8	904.8	29-jul-05	29-jul-05	01-ago-17	12	0
49	LT 609 Transmisión Noroeste - Occidental	1,915.2	1,915.2	1,915.2	13-jul-05	13-jul-05	01-ene-15	9	0

Cuadro 2 de 6  
VALOR PRESENTE NETO POR PROYECTO DE INVERSIÓN FINANCIADA DIRECTA  
Con base en los artículos 107 fracción I, inciso d) de la Ley Federal de Presupuesto y Responsabilidad Hacendaria y 205  
de su Reglamento  
Comisión Federal de Electricidad  
Enero-junio 2012 <sup>P-/</sup>  
(Cifras en millones de pesos con un decimal a precios de 2012) <sup>1-/</sup>

No. PEF	Proyecto <sup>2-/</sup>	Antes de Impuestos		Después de impuestos	Inicio de operaciones <sup>3-/</sup>	Entrega de obra	Término de obligaciones <sup>4-/</sup>	Plazo del pago		
		Valor presente neto de la evaluación económica (VPN)	Valor presente neto de la evaluación financiera (VPN)	Valor presente neto de la evaluación financiera (VPN)				años	meses	
50	LT	610 Transmisión Noroeste - Norte	2,098.5	2,098.5	2,098.5	15-oct-04	31-mar-08	16-dic-19	15	0
51	LT	612 Subtransmisión Norte - Noreste	2,096.6	2,096.6	2,096.6	10-feb-09	16-dic-08	16-dic-16	11	0
52	LT	613 Subtransmisión Occidental	827.0	827.0	827.0	01-ago-04	06-dic-04	30-dic-15	11	0
53	LT	614 Subtransmisión Oriental	604.2	604.2	604.2	01-ene-05	01-jun-05	31-oct-16	11	7
54	LT	615 Subtransmisión Peninsular	690.5	690.5	690.5	19-oct-04	01-mar-06	01-oct-16	12	0
55	LT	Red Asociada de Transmisión de la CCI Baja California Sur I	360.1	360.1	360.1	09-feb-04	09-feb-04	09-feb-14	10	0
57	LT	1012 Red de Transmisión Asociada a la CCC Baja California	839.4	839.4	839.4	01-sep-08	17-ago-08	11-ene-18	9	0
58	SE	607 Sistema Bajío - Oriental	2,349.3	2,349.3	2,349.3	20-feb-04	20-feb-04	20-feb-14	10	0
59	SE	611 Subtransmisión Baja California - Noroeste	693.4	693.4	693.4	25-oct-05	16-abr-07	13-sep-16	10	6
60	SUV	Suministro de vapor a las Centrales de Cerro Prieto	4,347.1	4,347.1	4,347.1	25-jun-04	01-dic-08	12-sep-16	10	9
<b>Autorizados en 2002</b>			<b>63,032.8</b>	<b>63,032.8</b>	<b>63,032.8</b>					
61	CC	Hermosillo Conversión de TG a CC	3,540.0	3,540.0	3,540.0	03-sep-05	03-sep-05	03-sep-15	10	0
62	CCC	Pacífico	12,362.4	12,362.4	12,362.4	21-mar-10	21-mar-13	03-ago-25	15	3
63	CH	El Cajón	4,558.9	4,558.9	4,558.9	28-feb-07	31-ago-07	31-ago-37	30	0
64	LT	Lineas Centro	344.5	344.5	344.5	24-jul-06	03-jul-06	11-dic-17	10	11
65	LT	Red de Transmisión Asociada a la CH el Cajón	610.0	610.0	610.0	07-jul-06	17-ago-06	03-dic-17	10	0
66	LT	Red de Transmisión Asociada a Altamira V	3,348.8	3,348.8	3,348.8	11-jul-05	28-feb-07	01-feb-16	10	0
67	LT	Red de Transmisión Asociada a la Laguna II	1,607.0	1,607.0	1,607.0	28-oct-04	28-oct-04	22-oct-14	9	6
68	LT	Red de Transmisión Asociada a el Pacífico	1,529.0	1,529.0	1,529.0	29-sep-09	02-ene-12	28-oct-21	12	0
69	LT	707 Enlace Norte-Sur	1,138.1	1,138.1	1,138.1	14-may-04	14-may-04	14-may-14	10	0
70	LT	Riviera Maya	1,649.8	1,649.8	1,649.8	29-dic-04	29-dic-04	01-jun-14	9	0
71	PRR	Presa Reguladora Amata	1,084.4	1,084.4	1,084.4	14-ago-05	14-ago-05	01-jul-15	9	6
72	RM	Adolfo López Mateos	1,079.4	1,079.4	1,079.4	04-jun-05	25-oct-05	25-oct-15	10	4
73	RM	Altamira	944.6	944.6	944.6	29-dic-09	29-dic-09	26-jul-19	9	5
74	RM	Botello	129.7	129.7	129.7	15-abr-05	15-abr-05	15-abr-15	10	0
75	RM	Carbón II	1,039.6	1,039.6	1,039.6	30-oct-04	21-feb-05	21-feb-15	10	4
76	RM	Carlos Rodríguez Rivero	330.9	330.9	330.9	01-sep-05	28-dic-05	28-dic-16	11	3
77	RM	Dos Bocas	942.0	942.0	942.0	07-abr-05	07-abr-05	07-abr-15	10	0
78	RM	Emilio Portes Gil	108.9	108.9	108.9	11-abr-04	11-abr-04	11-abr-14	10	0
79	RM	Francisco Pérez Ríos	1,822.3	1,822.3	1,822.3	20-may-07	09-jul-07	09-jul-17	10	2
80	RM	Gomez Palacio	1,252.8	1,252.8	1,252.8	15-ago-05	09-nov-06	09-nov-16	11	3
82	RM	Huinalá	94.7	94.7	94.7	03-nov-05	03-nov-05	06-mar-15	9	0
83	RM	Ixtaczoquitlán	34.2	34.2	34.2	25-ago-05	25-ago-05	29-jun-15	9	6
84	RM	José Aceves Pozos (Mazatlán II)	676.6	676.6	676.6	01-feb-07	01-feb-07	15-abr-16	9	1
87	RM	Gral. Manuel Álvarez Moreno (Manzanillo)	1,416.5	1,416.5	1,416.5	16-may-05	17-dic-05	06-mar-15	9	6
90	RM	CT Puerto Libertad	217.9	217.9	217.9	15-jul-05	15-jul-05	06-mar-15	9	7
91	RM	Punta Prieta	301.8	301.8	301.8	25-may-06	04-jun-06	15-abr-16	9	10
92	RM	Salamanca	949.7	949.7	949.7	07-jun-05	14-dic-05	15-ene-16	10	4
93	RM	Tuxpango	825.6	825.6	825.6	26-oct-05	26-oct-05	29-jun-15	9	7
94	RM	CT Valle de México	285.9	285.9	285.9	27-feb-05	27-feb-05	30-jun-15	10	3
95	SE	Norte	120.1	120.1	120.1	03-oct-05	03-oct-05	06-mar-15	9	0
98	SE	705 Capacitores	372.4	372.4	372.4	21-jul-05	31-jul-05	06-mar-15	9	7
99	SE	708 Compensación Dinámicas Oriental - Norte	1,128.9	1,128.9	1,128.9	09-jun-05	29-jul-05	06-mar-15	9	9
100	SLT	701 Occidente-Centro	1,765.5	1,765.5	1,765.5	21-sep-06	21-mar-08	11-ene-18	11	3
101	SLT	702 Sureste-Peninsular	1,805.1	1,805.1	1,805.1	01-jun-06	25-may-09	16-dic-24	17	0
102	SLT	703 Noreste-Norte	598.2	598.2	598.2	16-ago-06	09-dic-06	15-sep-16	9	11
103	SLT	704 Baja California -Noroeste	88.3	88.3	88.3	05-oct-05	29-ago-05	06-mar-15	9	5
104	SLT	706 Sistemas Norte	8,968.7	8,968.7	8,968.7	30-jun-06	01-oct-14	30-oct-29	23	3

Cuadro 3 de 6  
VALOR PRESENTE NETO POR PROYECTO DE INVERSIÓN FINANCIADA DIRECTA  
Con base en los artículos 107 fracción I, inciso d) de la Ley Federal de Presupuesto y Responsabilidad Hacendaria y 205  
de su Reglamento  
Comisión Federal de Electricidad  
Enero-junio 2012<sup>1-/-</sup>  
(Cifras en millones de pesos con un decimal a precios de 2012)<sup>1-/-</sup>

No. PEF	Proyecto <sup>2-/-</sup>	Antes de Impuestos		Después de impuestos	Inicio de operaciones <sup>3-/-</sup>	Entrega de obra	Término de obligaciones <sup>4-/-</sup>	Plazo del pago	
		Valor presente neto de la evaluación económica (VPN)	Valor presente neto de la evaluación financiera (VPN)	Valor presente neto de la evaluación financiera (VPN)				años	meses
105	SLT 709 Sistemas Sur	3,959.7	3,959.7	3,959.7	16-nov-05	25-ene-06	06-mar-15	9	0
<b>Autorizados en 2003</b>		<b>43,459.5</b>	<b>43,459.5</b>	<b>43,459.5</b>					
106	CC Conversión El Encino de TG a CC	3,832.7	3,832.7	3,832.7	16-dic-06	16-dic-06	30-dic-16	9	9
107	CCI Baja California Sur II	845.0	845.0	845.0	10-jun-07	10-jun-07	15-abr-16	8	10
108	LT 807 Durango I	1,656.4	1,656.4	1,656.4	06-feb-06	07-abr-06	15-ene-16	9	11
110	RM CCC Tula	309.8	309.8	309.8	07-mar-07	11-jun-07	15-abr-16	8	9
111	RM CGT Cerro Prieto (U5)	312.7	312.7	312.7	15-ago-09	15-ago-09	26-jul-19	9	5
112	RM CT Carbón II Unidades 2 y 4	1,012.6	1,012.6	1,012.6	26-sep-05	31-dic-10	29-jun-15	9	6
113	RM CT Emilio Portes Gil Unidad 4	1,505.7	1,505.7	1,505.7	24-jul-07	03-ago-07	26-may-17	9	7
114	RM CT Francisco Pérez Ríos Unidad 5	659.2	659.2	659.2	10-may-06	10-may-06	15-ene-16	9	6
117	RM CT Pdte. Adolfo López Mateos Unidades 3, 4, 5 y 6	2,580.5	2,580.5	2,580.5	09-ene-07	03-dic-07	10-nov-17	9	11
118	RM CT Pdte. Plutarco Elías Calles Unidades 1 y 2	1,058.4	1,058.4	1,058.4	03-may-07	24-jul-07	26-may-17	9	7
122	SE 811 Noroeste	176.5	176.5	176.5	05-may-06	26-may-06	15-ene-16	9	6
123	SE 812 Golfo Norte	163.1	163.1	163.1	17-ago-06	10-nov-06	15-abr-16	9	6
124	SE 813 División Bajío	783.6	783.6	783.6	24-jul-06	23-ago-06	11-ene-18	11	3
126	SLT 801 Altiplano	2,997.5	2,997.5	2,997.5	08-sep-06	07-dic-07	28-may-17	10	7
127	SLT 802 Tamaulipas	2,164.3	2,164.3	2,164.3	12-may-07	16-jul-07	26-may-17	9	8
128	SLT 803 NOINE	5,563.2	5,563.2	5,563.2	08-dic-07	01-ago-18	01-ago-29	21	7
129	SLT 805 El Occidente	4,819.5	4,819.5	4,819.5	02-jun-14	01-jun-16	01-jun-26	12	0
130	SLT 806 Bajío	13,018.7	13,018.7	13,018.7	30-mar-06	14-oct-10	26-jun-20	13	11
<b>Autorizados en 2004</b>		<b>15,606.8</b>	<b>15,606.8</b>	<b>15,606.8</b>					
132	CE La Venta II	621.4	621.4	621.4	31-ene-07	19-ene-07	30-dic-22	15	10
136	LT Red de Transmisión Asociada a la CE La Venta II	84.7	84.7	84.7	10-oct-06	24-nov-06	15-sep-16	9	6
138	SE 911 Noreste	248.1	248.1	248.1	12-jul-07	12-jul-07	03-feb-17	9	5
139	SE 912 División Oriente	2,005.1	2,005.1	2,005.1	21-jul-09	15-dic-10	17-dic-25	15	2
140	SE 914 División Centro Sur	926.2	926.2	926.2	30-dic-07	10-dic-12	30-dic-24	16	9
141	SE 915 Occidental	554.0	554.0	554.0	26-mar-08	26-mar-08	11-ene-18	9	8
142	SLT 901 Pacífico	4,248.0	4,248.0	4,248.0	28-mar-08	01-sep-13	28-abr-24	16	0
143	SLT 902 Istmo	3,885.7	3,885.7	3,885.7	08-mar-07	28-sep-07	04-ago-17	10	4
144	SLT 903 Cabo - Norte	3,033.4	3,033.4	3,033.4	25-ago-06	19-abr-07	13-sep-16	9	11
<b>Autorizados en 2005</b>		<b>31,995.6</b>	<b>31,995.6</b>	<b>31,995.6</b>					
146	CH La Yesca	3,991.1	3,991.1	3,991.1	22-nov-12	22-nov-12	02-jun-42	29	6
147	CCC Baja California	830.0	830.0	830.0	14-jul-09	14-jul-09	17-abr-19	9	6
148	RFO Red de Fibra Óptica Proyecto Sur	455.7	455.7	455.7	19-jul-07	19-jul-07	26-jul-19	11	10
149	RFO Red de Fibra Óptica Proyecto Centro	677.4	677.4	677.4	05-ene-07	04-ene-07	13-sep-16	9	8
150	RFO Red de Fibra Óptica Proyecto Norte	606.4	606.4	606.4	21-jun-07	21-jun-07	29-dic-20	13	3
151	SE 1006 Central----Sur	2,827.8	2,827.8	2,827.8	24-ene-11	31-dic-10	15-dic-25	14	0
152	SE 1005 Noroeste	2,561.7	2,561.7	2,561.7	25-nov-08	22-dic-10	13-dic-23	14	11
156	RM Infiernillo	290.3	290.3	290.3	27-feb-09	11-oct-10	10-jul-20	11	0
157	RM CT Francisco Pérez Ríos Unidades 1 y 2	3,206.4	3,206.4	3,206.4	03-dic-09	23-feb-10	25-nov-19	9	9
158	RM CT Puerto Libertad Unidad 4	373.8	373.8	373.8	07-dic-06	07-dic-06	30-sep-16	9	9
159	RM CT Valle de México Unidades 5,6 y 7	84.2	84.2	84.2	23-ago-07	23-ago-07	15-abr-16	8	7
160	RM CCC Samalayuca II	129.9	129.9	129.9	18-abr-07	18-abr-07	15-abr-16	8	11
161	RM CCC El Sauz	289.0	289.0	289.0	16-jul-07	03-oct-07	04-ago-17	10	0
162	RM CCC Huinalá II	89.4	89.4	89.4	15-may-08	20-jun-08	11-ene-18	9	7
163	SE 1004 Compensación Dinámica Área Central	840.7	840.7	840.7	21-mar-07	21-mar-07	15-abr-16	9	0
164	SE 1003 Subestaciones Eléctricas de Occidente	4,222.7	4,222.7	4,222.7	08-jul-11	01-ago-15	01-ago-30	19	0
165	LT Red de Transmisión Asociada a la CC San Lorenzo	395.4	395.4	395.4	29-ene-08	29-ene-08	11-ene-18	9	11
166	SLT 1002 Compensación y Transmisión Noreste - Sureste	1,567.9	1,567.9	1,567.9	09-nov-07	25-ene-10	25-nov-19	11	9
167	CC San Lorenzo Conversión de TG a CC	6,796.2	6,796.2	6,796.2	29-dic-09	12-ene-10	13-sep-24	14	8

Cuadro 4 de 6  
VALOR PRESENTE NETO POR PROYECTO DE INVERSIÓN FINANCIADA DIRECTA  
Con base en los artículos 107 fracción I, inciso d) de la Ley Federal de Presupuesto y Responsabilidad Hacendaria y 205 de su Reglamento  
Comisión Federal de Electricidad  
Enero-junio 2012<sup>p-/</sup>  
(Cifras en millones de pesos con un decimal a precios de 2012)<sup>1-/</sup>

No. PEF	Proyecto <sup>2-/</sup>	Antes de Impuestos		Después de impuestos	Inicio de operaciones <sup>3-/</sup>	Entrega de obra	Término de obligaciones <sup>4-/</sup>	Plazo del pago	
		Valor presente neto de la evaluación económica (VPN)	Valor presente neto de la evaluación financiera (VPN)	Valor presente neto de la evaluación financiera (VPN)				años	meses
168	SLT 1001 Red de Transmisión Baja -- Nogales	877.9	877.9	877.9	23-jul-07	23-jul-07	26-may-17	9	10
170	LT Red de Transmisión Asociada a la CH La Yesca	881.7	881.7	881.7	29-nov-11	28-nov-11	30-dic-22	11	0
<b>Autorizados en 2006</b>		<b>127,289.1</b>	<b>127,289.1</b>	<b>127,289.1</b>					
171	CC Agua Prieta II (con campo solar)	1,500.6	1,500.6	1,500.6	07-abr-13	06-abr-13	01-jun-27	14	1
176	LT Red de transmisión asociada a la CC Agua Prieta II	1,788.3	1,788.3	1,788.3	03-abr-13	02-abr-13	01-dic-27	14	6
177	LT Red de Transmisión Asociada a la CE La Venta III	82.0	82.0	82.0	29-abr-10	28-abr-10	20-dic-19	9	6
180	RM CCC Huinalá Unidad 6	4,811.0	4,811.0	4,811.0	01-abr-14	01-abr-14	01-abr-24	10	0
181	RM CN Laguna Verde	5,944.0	5,944.0	5,944.0	14-feb-10	20-mar-11	20-dic-29	18	3
182	RM CT Puerto Libertad Unidades 2 y 3	541.6	541.6	541.6	22-sep-08	19-sep-08	22-ene-18	9	6
183	RM CT Punta Prieta Unidad 2	249.6	249.6	249.6	10-mar-08	06-mar-08	19-ene-18	9	6
185	SE 1110 Compensación Capacitiva del Norte	1,466.6	1,466.6	1,466.6	23-may-11	30-sep-11	02-may-21	9	11
188	SE 1116 Transformación del Noreste	12,688.7	12,688.7	12,688.7	30-may-09	01-abr-15	01-abr-30	20	10
189	SE 1117 Transformación de Guaymas	802.8	802.8	802.8	01-nov-11	31-oct-11	01-jul-26	14	7
190	SE 1120 Noroeste	3,945.5	3,945.5	3,945.5	20-ene-11	12-dic-11	18-dic-25	14	0
191	SE 1121 Baja California	2,646.4	2,646.4	2,646.4	15-ene-10	12-dic-11	30-dic-24	14	9
192	SE 1122 Golfo Norte	6,914.5	6,914.5	6,914.5	13-ene-11	19-dic-11	18-dic-25	14	0
193	SE 1123 Norte	5,217.9	5,217.9	5,217.9	05-feb-08	06-dic-10	16-dic-24	15	9
194	SE 1124 Bajío Centro	13,692.8	13,692.8	13,692.8	17-ene-11	01-ene-13	18-dic-25	14	9
195	SE 1125 Distribución	5,692.4	5,692.4	5,692.4	15-may-09	01-ene-13	17-dic-25	16	6
196	SE 1126 Centro Oriente	1,965.2	1,965.2	1,965.2	31-dic-10	29-nov-10	28-dic-20	9	9
197	SE 1127 Sureste	508.7	508.7	508.7	19-oct-10	12-dic-10	18-nov-20	9	11
198	SE 1128 Centro Sur	9,584.6	9,584.6	9,584.6	09-feb-11	19-dic-11	15-dic-25	14	0
199	SE 1129 Compensación redes	871.2	871.2	871.2	31-dic-09	23-dic-10	24-dic-25	16	0
200	SLT 1111 Transmisión y Transformación del Central - Occidental	5,756.1	5,756.1	5,756.1	18-nov-11	01-mar-13	01-mar-23	11	3
201	SLT 1112 Transmisión y Transformación del Noroeste	11,829.8	11,829.8	11,829.8	24-sep-09	18-abr-14	01-abr-24	14	6
202	SLT 1114 Transmisión y Transformación del Oriental	13,378.1	13,378.1	13,378.1	03-dic-12	02-may-16	02-may-30	18	4
203	SLT 1118 Transmisión y Transformación del Norte	1,144.9	1,144.9	1,144.9	08-dic-09	07-dic-09	20-sep-24	16	1
204	SLT 1119 Transmisión y Transformación del Sureste	11,844.4	11,844.4	11,844.4	16-oct-10	02-mar-13	01-mar-25	14	4
205	SUV Suministro de 970 T/h a las Centrales de Cerro Prieto	2,421.1	2,421.1	2,421.1	30-mar-09	04-oct-10	10-jul-20	11	0
<b>Autorizados en 2007</b>		<b>100,491.2</b>	<b>100,491.2</b>	<b>100,491.2</b>					
206	SE 1206 Conversión a 400 kv de la LT Mazatlán II - La Higuera	2,675.2	2,675.2	2,675.2	03-may-09	03-may-09	03-jun-19	10	0
207	SE 1213 COMPENSACION DE REDES	1,254.8	1,254.8	1,254.8	04-jul-09	19-dic-11	14-dic-26	17	2
208	SE 1205 Compensación Oriental - Peninsular	837.5	837.5	837.5	07-dic-09	07-dic-09	13-sep-24	14	5
209	SE 1212 SUR - PENINSULAR	10,906.2	10,906.2	10,906.2	12-ene-11	31-dic-12	24-dic-25	14	0
210	SLT 1204 Conversión a 400 kv del Área Peninsular	11,545.3	11,545.3	11,545.3	10-dic-10	15-jul-11	01-mar-21	10	2
211	SLT 1203 Transmisión y Transformación Oriental - Sureste	9,543.5	9,543.5	9,543.5	30-nov-11	31-oct-12	31-dic-26	15	0
212	SE 1202 Suministro de Energía a la Zona Manzanillo	3,487.0	3,487.0	3,487.0	29-may-11	18-jul-15	01-may-25	13	11
213	SE 1211 NORESTE - CENTRAL	9,366.4	9,366.4	9,366.4	10-ene-11	22-dic-10	17-dic-25	14	0
214	SE 1210 NORTE - NOROESTE	10,714.2	10,714.2	10,714.2	27-ene-11	14-dic-10	16-dic-26	15	0
215	SLT 1201 Transmisión y Transformación de Baja California	2,519.0	2,519.0	2,519.0	03-jun-10	01-jun-16	01-jun-29	18	11
216	RM CCC Poza Rica	2,378.7	2,378.7	2,378.7	05-sep-12	05-sep-12	05-sep-22	10	0

Cuadro 5 de 6  
VALOR PRESENTE NETO POR PROYECTO DE INVERSIÓN FINANCIADA DIRECTA  
Con base en los artículos 107 fracción I, inciso d) de la Ley Federal de Presupuesto y Responsabilidad Hacendaria y 205 de su Reglamento  
Comisión Federal de Electricidad  
Enero-junio 2012<sup>p-/-</sup>  
(Cifras en millones de pesos con un decimal a precios de 2012)<sup>1-/-</sup>

No. PEF	Proyecto <sup>2-/-</sup>	Antes de Impuestos		Después de impuestos	Inicio de operaciones <sup>3-/-</sup>	Entrega de obra	Término de obligaciones <sup>4-/-</sup>	Plazo del pago	
		Valor presente neto de la evaluación económica (VPN)	Valor presente neto de la evaluación financiera (VPN)	Valor presente neto de la evaluación financiera (VPN)				años	meses
217	RM CCC El Sauz Paquete 1	3,280.7	3,280.7	3,280.7	05-jul-13	05-jul-13	05-jul-23	10	0
218	LT Red de Trans Asoc al proy de temp abierta y Oax. II, III, IV	13.4	13.4	13.4	30-oct-10	19-nov-10	10-jul-20	9	7
219	SLT Red de Transmisión Asociada a Manzanillo I U-1 y 2	4,063.2	4,063.2	4,063.2	19-sep-11	18-sep-11	20-sep-21	9	11
222	CC CC Repotenciación CT Manzanillo I U-1 y 2	22,617.8	22,617.8	22,617.8	02-nov-12	01-nov-12	03-nov-26	15	1
223	LT Red de transmisión asociada a la CG Los Humeros II	184.9	184.9	184.9	05-sep-11	04-sep-11	02-dic-20	9	2
225	LT Red de transmisión asociada a la CI Guerrero Negro III	39.1	39.1	39.1	28-ene-11	28-ene-11	29-ene-21	9	6
226	CCI CI Guerrero Negro III	329.8	329.8	329.8	27-sep-11	27-sep-11	04-ene-22	10	3
227	CG Los Humeros II	1,981.2	1,981.2	1,981.2	01-oct-11	01-oct-11	01-nov-21	10	0
228	LT Red de transmisión asociada a la CCC Norte II	1,780.1	1,780.1	1,780.1	01-abr-13	01-oct-12	04-ene-27	14	0
229	CT TG Baja California II	973.2	973.2	973.2	01-mar-15	27-feb-15	01-sep-30	15	0
<b>Autorizados en 2008</b>		<b>41,131.3</b>	<b>41,131.3</b>	<b>41,131.3</b>					
230	SLT 1301 Interconexión de Baja California	4,657.4	4,657.4	4,657.4	01-abr-14	01-abr-14	01-abr-24	10	0
231	SLT 1304 Transmisión y Transformación del Oriental	2,237.8	2,237.8	2,237.8	19-jul-10	20-ene-14	20-jul-26	15	11
233	SLT 1303 Transmisión y Transformación Baja - Noroeste	298.0	298.0	298.0	23-jul-10	30-jul-10	29-jun-20	8	6
234	SLT 1302 Transmisión y Transformación Norte y Occidente	1,706.8	1,706.8	1,706.8	04-may-15	04-may-15	02-may-25	10	0
235	CCI Baja California Sur IV	605.8	605.8	605.8	01-abr-13	29-mar-13	02-oct-28	15	0
236	CCI Baja California Sur III	614.3	614.3	614.3	02-jul-12	01-jul-12	02-oct-28	16	2
237	LT 1313 Red de Transmisión Asociada al CC Baja California III	906.0	906.0	906.0	01-abr-13	31-dic-12	01-oct-23	10	0
242	SE 1323 DISTRIBUCION SUR	6,733.8	6,733.8	6,733.8	19-may-11	07-abr-11	15-dic-25	14	1
243	SE 1322 DISTRIBUCION CENTRO	7,132.7	7,132.7	7,132.7	24-ene-11	29-nov-10	05-dic-22	11	9
244	SE 1321 DISTRIBUCION NORESTE	9,941.2	9,941.2	9,941.2	05-may-11	09-dic-13	15-dic-25	14	1
245	SE 1320 DISTRIBUCION NOROESTE	6,297.3	6,297.3	6,297.3	26-may-11	28-abr-11	15-dic-25	14	0
<b>Autorizados en 2009</b>		<b>22,439.4</b>	<b>22,439.4</b>	<b>22,439.4</b>					
247	SLT SLT 1404 Subestaciones del Oriente	2,370.1	2,370.1	2,370.1	02-may-13	03-may-13	02-may-23	10	0
248	SLT 1401 SEs y LTs de las Áreas Baja California y Noroeste	3,284.0	3,284.0	3,284.0	21-nov-11	25-sep-12	27-jul-26	14	7
249	SLT 1405 Subest y Líneas de Transmisión de las Áreas Sureste	2,919.7	2,919.7	2,919.7	02-jul-13	01-jul-13	03-jul-23	10	0
250	SLT 1402 Cambio de Tensión de la LT Culiacán - Los Mochis	1,465.3	1,465.3	1,465.3	18-sep-11	17-sep-11	01-jun-26	14	7
251	SE 1421 DISTRIBUCIÓN SUR	3,726.1	3,726.1	3,726.1	30-ene-12	05-dic-11	14-dic-26	14	8
252	SE 1403 Compensación Capacitiva de las Áreas Noroeste - Norte	232.0	232.0	232.0	26-may-11	26-may-11	01-abr-20	8	10
253	SE 1420 DISTRIBUCIÓN NORTE	6,356.6	6,356.6	6,356.6	30-ene-12	05-dic-11	14-dic-26	14	8
257	CCI Santa Rosalía II	187.7	187.7	187.7	03-abr-12	02-abr-12	01-abr-27	14	6
258	RM CT Altamira Unidades 1 y 2	1,897.9	1,897.9	1,897.9	01-dic-15	01-abr-16	01-abr-26	10	4
<b>Autorizados en 2010</b>		<b>21,915.2</b>	<b>21,915.2</b>	<b>21,915.2</b>					
259	SE 1521 DISTRIBUCIÓN SUR	10,901.5	10,901.5	10,901.5	01-ene-13	31-dic-12	30-dic-22	9	9
260	SE 1520 DISTRIBUCION NORTE	4,048.1	4,048.1	4,048.1	01-ene-13	31-dic-12	30-dic-22	9	9
261	CCC Cogeneración Salamanca Fase I	6,965.6	6,965.6	6,965.6	04-jul-13	03-jul-13	02-oct-23	10	2
<b>Autorizados en 2011</b>		<b>114,649.7</b>	<b>114,649.7</b>	<b>114,649.7</b>					
262	SLT 1601 Transmisión y Transformación Noroeste - Norte	1,193.1	1,193.1	1,193.1	03-jun-13	01-abr-14	01-abr-24	10	10
263	LT 1602 Transmisión La Paz entronque Tuxpan - Texcoco	451.1	451.1	451.1	02-may-13	02-may-13	02-may-23	10	0
264	CC Centro	8,113.6	8,113.6	8,113.6	03-sep-13	02-sep-13	01-mar-23	9	0
266	SLT 1603 Subestación Lago	1,155.8	1,155.8	1,155.8	03-mar-14	03-mar-14	04-mar-24	10	0
267	SLT 1604 Transmisión Ayotla-Chalco	338.0	338.0	338.0	02-oct-13	01-oct-13	02-oct-23	10	0



Cuadro 6 de 6  
VALOR PRESENTE NETO POR PROYECTO DE INVERSIÓN FINANCIADA DIRECTA  
Con base en los artículos 107 fracción I, inciso d) de la Ley Federal de Presupuesto y Responsabilidad Hacendaria y 205 de su Reglamento  
Comisión Federal de Electricidad  
Enero-junio 2012 <sup>p\_/\_</sup>  
(Cifras en millones de pesos con un decimal a precios de 2012) <sup>1\_/\_</sup>

No. PEF	Proyecto <sup>2_/_</sup>	Antes de Impuestos		Después de impuestos	Inicio de operaciones <sup>3_/_</sup>	Entrega de obra	Término de obligaciones <sup>4_/_</sup>	Plazo del pago	
		Valor presente neto de la evaluación económica (VPN)	Valor presente neto de la evaluación financiera (VPN)	Valor presente neto de la evaluación financiera (VPN)				años	meses
268	CCI Guerrero Negro IV	151.6	151.6	151.6	03-abr-13	02-abr-13	01-oct-23	10	0
269	LT Red de Transmisión Asociada a la CI Guerrero Negro IV	82.1	82.1	82.1	01-abr-13	01-abr-13	02-abr-22	9	0
270	LT Red de Transmisión Asociada al CC Occidental I (Bajío)	1,566.2	1,566.2	1,566.2	02-abr-15	01-abr-15	01-jul-24	9	2
271	CCI Santa Rosalía III	249.5	249.5	249.5	03-abr-14	02-abr-14	01-oct-24	10	0
272	LT Red de Transmisión Asociada a la CI Santa Rosalía III	171.9	171.9	171.9	02-abr-14	01-abr-14	03-abr-23	9	0
273	SE 1621 Distribución Norte-Sur	27,585.9	27,585.9	27,585.9	02-ene-13	03-dic-12	26-dic-22	9	9
274	SE 1620 Distribución Valle de México	66,878.4	66,878.4	66,878.4	27-ago-12	06-ago-12	12-dic-22	10	0
275	CG Los Azufres III (Fase I)	1,893.7	1,893.7	1,893.7	03-abr-14	02-abr-14	03-jun-24	10	0
276	CH La Parota	4,397.5	4,397.5	4,397.5	04-oct-16	03-oct-16	04-jun-46	30	0
277	LT Red de transmisión asociada a la CH La Parota	421.2	421.2	421.2	04-dic-15	03-dic-15	01-dic-25	9	11
<b>Autorizados en 2012</b>		<b>77,613.7</b>	<b>77,613.7</b>	<b>77,613.7</b>					
278	RM CT José López Portillo	6,327.1	6,327.1	6,327.1	01-dic-15	01-feb-17	01-feb-27	11	2
279	LT Red de Transmisión Asociada al CC Noroeste	2,643.3	2,643.3	2,643.3	04-abr-16	01-oct-15	01-jul-25	9	2
280	SLT 1721 DISTRIBUCIÓN NORTE	26,074.9	26,074.9	26,074.9	31-mar-14	31-dic-13	19-dic-33	19	4
281	LT Red de Transmisión Asociada al CC Noreste	3,291.1	3,291.1	3,291.1	01-abr-16	02-oct-15	01-jul-25	9	2
282	SLT 1720 Distribución Valle de México	11,323.3	11,323.3	11,323.3	31-mar-14	31-dic-13	19-dic-33	19	4
283	LT Red de Transmisión Asociada al CC Norte III	3,256.5	3,256.5	3,256.5	01-abr-15	02-oct-14	01-jul-24	9	2
284	CG Los Humeros III	1,142.3	1,142.3	1,142.3	03-abr-15	02-abr-15	01-jul-25	10	0
285	CC Centro II	6,281.2	6,281.2	6,281.2	03-sep-15	02-sep-15	01-dic-25	10	0
286	CCI Baja California Sur V	892.9	892.9	892.9	03-abr-15	02-abr-15	01-oct-25	10	0
287	LT Red de transmisión asociada a la CE Rumorosa I, II y III	31.8	31.8	31.8	03-jun-14	02-jun-14	01-jul-24	10	0
288	SLT 1722 Distribución Sur	6,107.3	6,107.3	6,107.3	31-mar-14	31-dic-13	19-dic-33	19	4
289	CH Chicoasén II	2,881.8	2,881.8	2,881.8	05-abr-17	04-abr-17	01-jul-47	30	0
290	LT Red de transmisión asociada a la CH Chicoasén II	328.6	328.6	328.6	05-oct-16	04-oct-16	01-ene-26	9	0
291	LT 1705 Transmisión del Occidental	1,545.6	1,545.6	1,545.6	01-abr-14	01-abr-14	01-abr-24	10	0
292	SE 1701 Subestación Chimalpa Dos	1,379.3	1,379.3	1,379.3	02-oct-15	01-oct-15	02-oct-25	10	0
293	SLT 1703 Conversión a 400 kv de la Riviera Maya	2,269.5	2,269.5	2,269.5	02-mar-15	02-mar-15	03-mar-25	10	0
294	SLT 1702 Transmisión y Transformación Baja - Noine	1,531.6	1,531.6	1,531.6	01-abr-14	01-abr-14	01-abr-24	10	0
295	SLT 1704 Interconexión sist aislados Guerrero Negro Sta. Rosalía	305.4	305.4	305.4	01-abr-14	01-abr-14	01-abr-24	10	0

p\_/\_ Cifras preliminares

1\_/\_ El tipo de cambio utilizado para la presentación de la información en pesos es de \$13.4084 el cual corresponde al cierre de junio de 2012.

2\_/\_ El año de autorización corresponde al ejercicio fiscal en que el proyecto se incluyó por primera vez en el Presupuesto de Egresos de la Federación en la modalidad de Pidregas.

3\_/\_ La fecha de inicio de operación es la consignada en el Tomo V del Presupuesto de Egresos de la Federación autorizado para el ejercicio fiscal 2012 y corresponde al primer cierre parcial del proyecto.

4\_/\_ Es la fecha del último pago de amortizaciones de un proyecto.

Fuente: Comisión Federal de Electricidad.



**VALOR PRESENTE NETO POR PROYECTO DE INVERSIÓN FINANCIADA CONDICIONADA**  
Con base en los artículos 107 fracción I, inciso d) de la Ley Federal de Presupuesto y Responsabilidad Hacendaria y  
205 de su Reglamento  
Comisión Federal de Electricidad  
Enero-junio 2012 <sup>p\_/</sup>  
(Cifras en millones de pesos con un decimal a precios de 2012) <sup>1\_/</sup>

No. PEF	Proyecto <sup>2_/</sup>	Antes de Impuestos		Después de impuestos	Inicio de operaciones <sup>3_/</sup>	Entrega de obra	Término de obligaciones <sup>4_/</sup>	Plazo del pago	
		Valor presente neto de la evaluación económica (VPN)	Valor presente neto de la evaluación financiera (VPN)	Valor presente neto de la evaluación financiera (VPN)				años	meses
<b>TOTAL</b>		<b>229,007.4</b>	<b>229,007.4</b>	<b>229,007.4</b>					
<b>Autorizados en 1997</b>		<b>2,518.8</b>	<b>2,518.8</b>	<b>2,518.8</b>					
1	TRN Terminal de Carbón de la CT Pdde. Plutarco Elias Calles	2,518.8	2,518.8	2,518.8	24-abr-99	24-abr-99	24-nov-29	30	6
<b>Autorizados en 1998</b>		<b>71,442.9</b>	<b>71,442.9</b>	<b>71,442.9</b>					
2	CC Altamira II	7,570.2	7,570.2	7,570.2	14-may-02	14-may-02	14-jun-27	25	0
3	CC Bajío	11,188.8	11,188.8	11,188.8	09-mar-02	09-mar-02	09-abr-27	25	0
4	CC Campeche	3,754.5	3,754.5	3,754.5	27-jun-03	28-may-03	28-jun-28	25	0
5	CC Hermosillo	2,863.9	2,863.9	2,863.9	01-oct-01	01-oct-01	02-nov-26	25	0
6	CT Mérida III	6,300.9	6,300.9	6,300.9	09-jun-00	09-jun-00	01-dic-25	25	0
7	CC Monterrey III	8,775.9	8,775.9	8,775.9	27-mar-02	27-mar-02	27-abr-27	25	0
8	CC Naco-Nogales	4,660.8	4,660.8	4,660.8	04-oct-03	04-oct-03	06-nov-28	25	0
9	CC Río Bravo II	6,140.1	6,140.1	6,140.1	18-ene-02	18-ene-02	18-ene-27	24	11
10	CC Mexicali	4,884.2	4,884.2	4,884.2	20-jul-03	20-jul-03	20-jul-28	24	11
11	CC Saltillo	3,816.0	3,816.0	3,816.0	19-nov-01	19-nov-01	19-nov-26	24	11
12	CC Tuxpan II	9,755.6	9,755.6	9,755.6	15-dic-01	15-dic-01	15-dic-26	25	0
13	TRN Gasoducto Cd. Pemex-Valladolid	1,509.7	1,509.7	1,509.7	30-sep-99	30-sep-99	09-abr-25	25	7
14	TRN Gasoducto Samalayuca	222.2	222.2	222.2	20-dic-97	20-dic-97	07-feb-07	9	1
<b>Autorizados en 1999</b>		<b>48,853.3</b>	<b>48,853.3</b>	<b>48,853.3</b>					
15	CC Altamira III y IV	19,154.8	19,154.8	19,154.8	24-dic-03	24-dic-03	29-dic-28	24	11
16	CC Chihuahua III	3,358.2	3,358.2	3,358.2	09-sep-03	09-sep-03	09-oct-28	25	0
17	CC La Laguna II	5,717.7	5,717.7	5,717.7	22-abr-05	22-abr-05	22-may-30	25	0
18	CC Río Bravo III	5,357.4	5,357.4	5,357.4	01-abr-04	01-abr-04	01-may-29	25	0
19	CC Tuxpan III y IV	15,265.2	15,265.2	15,265.2	23-may-03	23-may-03	23-jun-28	25	0
<b>Autorizados en 2000</b>		<b>31,218.6</b>	<b>31,218.6</b>	<b>31,218.6</b>					
20	CC Altamira V	12,937.0	12,937.0	12,937.0	01-nov-06	01-nov-06	30-nov-31	25	0
21	CC Tamazunchale	18,281.6	18,281.6	18,281.6	01-jun-07	01-jun-07	01-jul-32	25	0
<b>Autorizados en 2001</b>		<b>15,788.5</b>	<b>15,788.5</b>	<b>15,788.5</b>					
24	CC Río Bravo IV	5,914.8	5,914.8	5,914.8	01-abr-05	01-abr-05	01-may-30	25	0
25	CC Tuxpan V	9,873.8	9,873.8	9,873.8	01-sep-06	01-sep-06	01-oct-31	25	0
<b>Autorizados en 2002</b>		<b>10,912.7</b>	<b>10,912.7</b>	<b>10,912.7</b>					
26	CC Valladolid III	10,912.7	10,912.7	10,912.7	01-jun-06	01-jun-06	01-jul-31	25	0
<b>Autorizados en 2005</b>		<b>6,574.6</b>	<b>6,574.6</b>	<b>6,574.6</b>					
28	CCC Norte II	1,787.7	1,787.7	1,787.7	01-jun-13	31-may-13	01-jul-39	26	1
29	CCC Norte	4,786.9	4,786.9	4,786.9	02-ago-10	30-jul-10	26-jul-34	23	10
<b>Autorizados en 2006</b>		<b>421.3</b>	<b>421.3</b>	<b>421.3</b>					
31	CE La Venta III	421.3	421.3	421.3	19-abr-12	19-abr-12	19-may-37	25	0
<b>Autorizados en 2007</b>		<b>1,293.7</b>	<b>1,293.7</b>	<b>1,293.7</b>					
33	CE Oaxaca I	1,293.7	1,293.7	1,293.7	08-oct-11	07-oct-11	08-feb-30	18	3
<b>Autorizados en 2008</b>		<b>3,632.6</b>	<b>3,632.6</b>	<b>3,632.6</b>					
34	CE Oaxaca II y CE Oaxaca III y CE Oaxaca IV	1,102.7	1,102.7	1,102.7	24-dic-11	23-dic-11	31-dic-32	21	0
36	CC Baja California III	2,529.9	2,529.9	2,529.9	02-abr-13	01-abr-13	03-may-37	24	0
<b>Autorizados en 2011</b>		<b>21,554.8</b>	<b>21,554.8</b>	<b>21,554.8</b>					
38	CC Norte III (Juárez)	13,580.7	13,580.7	13,580.7	02-abr-15	01-abr-15	01-jul-41	26	2
39	CC Occidental I (Bajío)	7,361.9	7,361.9	7,361.9	02-abr-15	01-abr-15	01-jul-41	26	2
40	CE Sureste I	424.8	424.8	424.8	02-abr-13	01-abr-13	02-may-34	21	0
41	CE Sureste II	187.3	187.3	187.3	02-abr-13	01-abr-13	01-may-33	20	0
<b>Autorizados en 2012</b>		<b>14,795.5</b>	<b>14,795.5</b>	<b>14,795.5</b>					
42	CC Noroeste	7,667.7	7,667.7	7,667.7	04-abr-16	01-abr-16	01-jul-42	26	2
43	CC Noreste	6,960.3	6,960.3	6,960.3	04-abr-16	01-abr-16	01-jul-42	26	2
44	CE Rumorosa I, II y III	167.5	167.5	167.5	31-dic-14	30-dic-14	01-jul-36	21	7

p\_/ Cifras preliminares.

1\_/ El tipo de cambio utilizado para la presentación de la información en pesos es de \$13.4084 el cual corresponde al cierre de junio de 2012.

2\_/ El año de autorización corresponde al ejercicio fiscal en que el proyecto se incluyó por primera vez en el Presupuesto de Egresos de la Federación en la modalidad de Pídregas.

3\_/ La fecha de inicio de operación es la consignada en el Tomo V del Presupuesto de Egresos de la Federación autorizado para el ejercicio fiscal 2012 y corresponde al primer cierre parcial del proyecto.

4\_/ Es la fecha del último pago de amortizaciones de un proyecto.

Fuente: Comisión Federal de Electricidad.

## VIII. COMPARATIVO DE GASTO PAGADO Y ORIGINAL

En cumplimiento a lo dispuesto en el Artículo 107 de la Ley Federal de Presupuesto y Responsabilidad Hacendaria, se presenta el estado comparativo entre el presupuesto aprobado y el ejercido al segundo trimestre de 2012. Cabe aclarar que en el caso de este último, las cifras se expresan en términos de pagado, a efecto de guardar congruencia con el resto de las estadísticas de gasto que se consignan en el informe.

**CUADRO 1 DE 2**  
**GASTO NETO DEL SECTOR PÚBLICO PRESUPUESTARIO, 2012**  
Clasificación administrativa  
(Cifras acumuladas en millones de pesos)

Concepto	Anual original	Observado <sup>p-/</sup>			Avance %		
		Abr	May	Jun	Abr	May	Jun
<b>Gasto neto devengado</b>	<b>3,706,922.2</b>	<b>1,190,158.3</b>	<b>1,470,922.1</b>	<b>1,871,204.9</b>	<b>32.1</b>	<b>39.7</b>	<b>50.5</b>
<b>Gasto programable devengado <sup>1/</sup></b>	<b>2,869,583.0</b>	<b>927,042.0</b>	<b>1,162,505.6</b>	<b>1,438,744.0</b>	<b>32.3</b>	<b>40.5</b>	<b>50.1</b>
<b>Gobierno Federal</b>	<b>1,966,025.6</b>	<b>671,115.4</b>	<b>837,666.0</b>	<b>1,039,968.3</b>	<b>34.1</b>	<b>42.6</b>	<b>52.9</b>
Ramos Autónomos	69,804.2	24,371.9	30,156.6	35,828.6	34.9	43.2	51.3
Poder Legislativo	10,987.2	3,876.7	5,001.9	6,145.7	35.3	45.5	55.9
Poder Judicial	42,582.8	13,661.9	16,495.3	19,310.4	32.1	38.7	45.3
Instituto Federal Electoral	14,953.9	6,328.8	8,057.4	9,671.3	42.3	53.9	64.7
Comisión Nacional de los Derechos Humanos	1,280.3	504.7	602.0	701.2	39.4	47.0	54.8
Instituto Nacional de Estadística y Geografía	4,931.6	1,588.4	1,975.5	2,299.8	32.2	40.1	46.6
Tribunal Federal de Justicia Fiscal y Administrativa	2,065.9	707.5	900.2	1,061.9	34.2	43.6	51.4
Ramos Administrativos	932,139.5	277,662.4	355,977.7	465,192.8	29.8	38.2	49.9
Presidencia de la República	1,986.6	865.2	1,083.8	1,293.0	43.6	54.6	65.1
Gobernación	23,637.5	6,807.6	8,783.7	11,631.9	28.8	37.2	49.2
Relaciones Exteriores	6,116.4	1,745.3	2,175.5	3,078.8	28.5	35.6	50.3
Hacienda y Crédito Público	46,233.6	17,788.1	23,023.2	27,558.9	38.5	49.8	59.6
Defensa Nacional	55,611.0	15,871.6	19,975.0	26,668.1	28.5	35.9	48.0
Agricultura, Ganadería, Desarrollo Rural, Pesca y Alimentación	71,378.3	20,658.5	34,326.9	42,872.3	28.9	48.1	60.1
Comunicaciones y transportes	85,544.0	20,941.9	25,601.4	35,685.3	24.5	29.9	41.7
Economía	18,622.9	9,435.3	11,905.8	13,112.4	50.7	63.9	70.4
Educación Pública	251,764.6	83,553.4	103,216.2	134,688.0	33.2	41.0	53.5
Salud	113,479.7	29,106.2	36,762.6	49,741.0	25.6	32.4	43.8
Marina	19,679.7	5,933.7	7,753.4	9,282.4	30.2	39.4	47.2
Trabajo y Previsión Social	4,416.8	1,444.9	1,842.4	2,186.9	32.7	41.7	49.5
Reforma Agraria	5,707.4	799.1	1,833.6	2,620.8	14.0	32.1	45.9
Medio Ambiente y Recursos Naturales	54,717.7	7,575.8	12,585.0	20,512.1	13.8	23.0	37.5
Procuraduría General de la República	14,905.1	3,530.1	4,532.6	5,516.6	23.7	30.4	37.0
Energía	3,201.5	2,908.5	3,097.4	3,228.2	90.8	96.7	100.8
Desarrollo Social	84,859.9	29,810.0	32,081.3	42,382.1	35.1	37.8	49.9
Turismo	5,037.0	1,985.3	2,498.2	3,533.0	39.4	49.6	70.1
Función Pública	1,630.4	436.2	541.7	639.4	26.8	33.2	39.2
Tribunales Agrarios	1,092.4	250.3	305.1	373.2	22.9	27.9	34.2
Seguridad Pública	40,536.5	8,356.9	12,070.8	16,875.4	20.6	29.8	41.6
Consejería Jurídica del Ejecutivo Federal	108.5	33.6	42.0	50.2	30.9	38.7	46.3
Consejo Nacional de Ciencia y Tecnología	21,872.2	7,824.9	9,940.3	11,662.8	35.8	45.4	53.3
Ramos Generales	957,084.4	366,785.0	448,656.0	535,585.2	38.3	46.9	56.0
Aportaciones a Seguridad Social	368,687.8	149,416.5	179,522.3	215,768.8	40.5	48.7	58.5
Provisiones Salariales y Económicas	63,322.9	32,930.6	41,752.0	43,597.4	52.0	65.9	68.8

**CUADRO 2 DE 2**  
**GASTO NETO DEL SECTOR PÚBLICO PRESUPUESTARIO, 2012**  
Clasificación administrativa  
(Cifras acumuladas en millones de pesos)

Concepto	Anual original	Observado <sup>p_/_</sup>			Avance %		
		Abr	May	Jun	Abr	May	Jun
Previsiones y Aport. para los Sistemas de Educación Básica, Normal, Tecnológica y de Adultos <sup>2_/_</sup>	42,918.3	9,323.9	11,845.7	14,503.4	21.7	27.6	33.8
Aportaciones Federales para Entidades Federativas y Municipios	482,155.5	175,114.1	215,536.0	261,715.5	36.3	44.7	54.3
<b>Entidades bajo control presupuestario directo</b>	<b>1,232,250.2</b>	<b>390,358.0</b>	<b>487,951.9</b>	<b>592,834.2</b>	<b>31.7</b>	<b>39.6</b>	<b>48.1</b>
Petróleos Mexicanos	442,485.4	128,666.9	159,166.7	192,572.7	29.1	36.0	43.5
Comisión Federal de Electricidad	253,820.0	82,300.6	104,267.0	126,645.9	32.4	41.1	49.9
Instituto Mexicano del Seguro Social	394,492.7	125,170.0	155,351.6	191,521.5	31.7	39.4	48.5
Instituto de Seguridad y Servicios Sociales de los Trabajadores del Estado	141,452.1	54,220.5	69,166.5	82,094.1	38.3	48.9	58.0
<b>(-) Subsidios, transferencias y aportaciones al ISSSTE</b>	<b>328,692.7</b>	<b>134,431.3</b>	<b>163,112.4</b>	<b>194,058.5</b>	<b>40.9</b>	<b>49.6</b>	<b>59.0</b>
<b>Gasto no programable</b>	<b>837,339.2</b>	<b>263,116.2</b>	<b>308,416.6</b>	<b>432,460.9</b>	<b>31.4</b>	<b>36.8</b>	<b>51.6</b>
Costo financiero	318,082.2	53,243.7	60,013.4	155,907.6	16.7	18.9	49.0
Participaciones	504,867.7	186,903.0	225,882.7	255,682.7	37.0	44.7	50.6
Adefas y otros	14,389.2	22,969.6	22,520.5	20,870.6	159.6	156.5	145.0
Adefas	14,389.2	23,313.4	22,994.6	22,566.3	162.0	159.8	156.8
Operaciones ajenas netas <sup>3_/_</sup>	0.0	-343.9	-474.1	-1,695.7	n.s.	n.s.	n.s.

Nota: Las sumas parciales y las variaciones pueden no coincidir debido al redondeo.

El total original y su composición corresponden al gasto neto devengado; para obtener el gasto neto pagado se deben restar 27,986.4 millones de pesos de diferimiento de pagos. Las erogaciones del Gobierno Federal durante los periodos enero-abril, enero-mayo y enero-junio corresponden a los gastos pagados por la caja de la Tesorería de la Federación a través de las Cuentas por Liquidar Certificadas (CLC) y acuerdos de ministración de fondos.

p\_/\_ Cifras preliminares.

n.s.: no significativo.

1\_/\_ Excluye subsidios y transferencias del Gobierno Federal a entidades bajo control presupuestario directo y aportaciones al ISSSTE.

2\_/\_ En presupuesto anual original incluye los recursos que conforme a lo previsto en el PEF se canalizan al Distrito Federal, así como las provisiones de incrementos salariales para educación básica, normal, tecnológica y de adultos. Durante el ejercicio, dichos incrementos salariales se ejercen a través del Ramo General 33 Aportaciones Federales para Entidades Federativas y Municipios, por lo que el dato reportado únicamente incluye los recursos transferidos al Distrito Federal.

3\_/\_ Operaciones por cuenta de terceros ajenas al presupuesto.

Fuente: Secretaría de Hacienda y Crédito Público.

**GASTO PROGRAMABLE DEL SECTOR PÚBLICO PRESUPUESTARIO, 2012**  
Clasificación económica  
(Cifras acumuladas en millones de pesos)

Concepto	Anual original	Observado <sup>p_/_</sup>			Avance %		
		Abr	May	Jun	Abr	May	Jun
<b>Total <sup>1_/_</sup></b>	<b>2,869,583.0</b>	<b>927,042.0</b>	<b>1,162,505.6</b>	<b>1,438,744.0</b>	<b>32.3</b>	<b>40.5</b>	<b>50.1</b>
Total corriente	2,196,951.5	728,914.6	903,921.5	1,115,057.2	33.2	41.1	50.8
Servicios personales <sup>2_/_</sup>	911,393.3	290,827.2	359,112.9	432,736.5	31.9	39.4	47.5
Poderes y entes autónomos	48,822.9	15,188.0	18,791.4	22,114.9	31.1	38.5	45.3
Administración Pública Federal	536,001.1	162,980.4	202,888.8	242,855.2	30.2	37.6	45.0
Dependencias del Gobierno Federal	202,867.1	57,209.4	71,775.9	85,640.8	28.2	35.4	42.2
Entidades de control directo	281,275.9	86,763.0	107,873.0	129,790.3	30.8	38.4	46.1
Transferencias <sup>3_/_</sup>	55,948.3	19,008.0	23,239.8	27,424.1	34.0	41.5	49.0
Gobiernos de las Entidades Federativas y Municipios <sup>4_/_</sup>	322,479.1	112,658.8	137,432.8	167,766.4	34.9	42.6	52.0
Otros gastos de operación	387,453.4	126,518.8	162,451.3	201,115.6	32.7	41.9	51.9
Pensiones y jubilaciones <sup>5_/_</sup>	395,974.3	143,032.6	170,267.3	208,959.6	36.1	43.0	52.8
Subsidios, transferencias y aportaciones <sup>6_/_</sup>	473,243.7	145,473.0	186,813.2	246,468.7	30.7	39.5	52.1
Subsidios	366,470.8	105,939.3	138,169.2	187,222.6	28.9	37.7	51.1
Transferencias <sup>3_/_</sup>	37,416.0	16,889.8	20,492.9	24,898.4	45.1	54.8	66.5
Gobiernos de las Entidades Federativas y Municipios <sup>4_/_</sup>	69,356.9	22,643.9	28,151.1	34,347.6	32.6	40.6	49.5
Ayudas y otros gastos	28,886.7	23,063.1	25,276.8	25,776.8	79.8	87.5	89.2
Total capital	672,631.6	198,127.4	258,584.1	323,686.9	29.5	38.4	48.1
Inversión física	653,851.3	181,189.4	233,968.8	298,655.8	27.7	35.8	45.7
Directa	458,680.8	104,067.8	135,315.8	175,266.2	22.7	29.5	38.2
Subsidios, transferencias y aportaciones	195,170.6	77,121.6	98,653.0	123,389.5	39.5	50.5	63.2
Subsidios	46,901.5	27,335.0	35,832.1	45,517.5	58.3	76.4	97.0
Transferencias <sup>3_/_</sup>	10,763.7	4,794.6	6,147.8	7,549.5	44.5	57.1	70.1
Gobiernos de las Entidades Federativas y Municipios <sup>4_/_</sup>	137,505.3	44,991.9	56,673.1	70,322.6	32.7	41.2	51.1
Otros gastos de capital	18,780.2	16,938.0	24,615.2	25,031.1	90.2	131.1	133.3
Directa <sup>7_/_</sup>	17,789.5	8,155.4	10,733.0	11,120.4	45.8	60.3	62.5
Transferencias <sup>8_/_</sup>	990.7	287.2	288.9	317.4	29.0	29.2	32.0
Gobiernos de las Entidades Federativas y Municipios <sup>4_/_</sup>	0.0	8,495.4	13,593.3	13,593.3	n.s.	n.s.	n.s.
<b>Subsidios, transferencias y aportaciones totales <sup>9_/_</sup></b>	<b>669,405.0</b>	<b>231,377.2</b>	<b>299,348.5</b>	<b>383,768.9</b>	<b>34.6</b>	<b>44.7</b>	<b>57.3</b>
Subsidios	413,372.4	133,274.4	174,001.3	232,740.1	32.2	42.1	56.3
Transferencias	49,170.4	21,971.7	26,929.6	32,765.2	44.7	54.8	66.6
Entidades Federativas y Municipios	206,862.2	76,131.1	98,417.5	118,263.6	36.8	47.6	57.2

Nota: Las sumas parciales y las variaciones pueden no coincidir debido al redondeo.

El total original y su composición corresponden al gasto neto devengado; para obtener el gasto neto pagado se deben restar 27,986.4 millones de pesos de diferimiento de pagos. Las erogaciones del Gobierno Federal durante los periodos enero-abril, enero-mayo y enero-junio corresponden a los gastos pagados por la caja de la Tesorería de la Federación a través de las Cuentas por Liquidar Certificadas (CLC) y acuerdos de ministración de fondos.

p\_/\_ Cifras preliminares.

n.s.: no significativo.

1\_/\_ Excluye subsidios y transferencias del Gobierno Federal a las entidades bajo control presupuestario directo y aportaciones al ISSSTE.

2\_/\_ Incluye el gasto directo y las aportaciones federales para entidades federativas y municipios, así como las transferencias que se otorgaron para el pago de servicios personales de las entidades bajo control presupuestario indirecto.

3\_/\_ Se refiere a las transferencias para entidades bajo control presupuestario indirecto.

4\_/\_ Incluye los recursos del Ramo 33 Aportaciones Federales a Entidades Federativas y Municipios; del Ramo 25 Previsiones y Aportaciones para los Sistemas de Educación Básica, Normal, Tecnológica y de Adultos; del Ramo 23 Provisiones Salariales y Económicas; de los Convenios de Reasignación; así como los subsidios a los municipios para seguridad pública.

5\_/\_ Incluye el pago de pensiones del IMSS y el ISSSTE; el pago de pensiones y jubilaciones de Pemex y CFE; y el pago de pensiones y ayudas pagadas directamente por el Ramo 19 Aportaciones a Seguridad Social.

6\_/\_ Excluye las transferencias que se otorgan para el pago de servicios personales.

7\_/\_ Incluye el gasto en inversión financiera, así como el gasto ajeno recuperable en las entidades bajo control presupuestario indirecto menos los ingresos por recuperación.

8\_/\_ Incluye las transferencias para amortización e inversión financiera de entidades bajo control presupuestario indirecto.

9\_/\_ Se refiere a la suma de recursos de naturaleza corriente (sin servicios personales) y de capital, por estos conceptos.

Fuente: Secretaría de Hacienda y Crédito Público.

**GASTO PROGRAMABLE DEL SECTOR PÚBLICO PRESUPUESTARIO, 2012**  
Clasificación funcional  
(Cifras acumuladas en millones de pesos)

Concepto	Anual original	Observado p_/_			Avance %		
		Abr	May	Jun	Abr	May	Jun
<b>Total</b> <sup>1/_</sup>	<b>2,869,583.0</b>	<b>927,042.0</b>	<b>1,162,505.6</b>	<b>1,438,744.0</b>	<b>32.3</b>	<b>40.5</b>	<b>50.1</b>
<b>Poderes y Entes Autónomos</b>	<b>68,415.1</b>	<b>23,916.5</b>	<b>29,585.3</b>	<b>35,141.9</b>	<b>35.0</b>	<b>43.2</b>	<b>51.4</b>
Legislación	10,837.2	3,824.8	4,940.2	6,069.2	35.3	45.6	56.0
Justicia	42,781.6	13,805.9	16,646.5	19,470.6	32.3	38.9	45.5
Coordinación de la Política de Gobierno	14,796.4	6,285.8	7,998.6	9,602.0	42.5	54.1	64.9
<b>Poder Ejecutivo</b>	<b>2,801,167.9</b>	<b>903,125.5</b>	<b>1,132,920.2</b>	<b>1,403,602.1</b>	<b>32.2</b>	<b>40.4</b>	<b>50.1</b>
<b>Gobierno</b>	<b>203,040.1</b>	<b>62,152.3</b>	<b>79,500.1</b>	<b>100,583.7</b>	<b>30.6</b>	<b>39.2</b>	<b>49.5</b>
Justicia	33,149.0	6,635.2	9,122.2	12,930.0	20.0	27.5	39.0
Coordinación de la Política de Gobierno	15,434.9	9,290.9	10,539.7	11,793.4	60.2	68.3	76.4
Relaciones Exteriores	6,021.1	1,725.8	2,148.8	3,044.3	28.7	35.7	50.6
Asuntos Financieros y Hacendarios	26,797.0	12,154.9	14,532.8	16,222.9	45.4	54.2	60.5
Seguridad Nacional	68,876.1	19,866.0	25,442.5	32,959.8	28.8	36.9	47.9
Asuntos de Orden Público y de Seguridad Interior	45,254.4	9,817.8	14,395.5	19,741.6	21.7	31.8	43.6
Otros Servicios Generales	7,507.6	2,661.6	3,318.6	3,891.8	35.5	44.2	51.8
<b>Desarrollo social</b>	<b>1,661,339.3</b>	<b>546,518.1</b>	<b>673,319.3</b>	<b>842,504.8</b>	<b>32.9</b>	<b>40.5</b>	<b>50.7</b>
Protección Ambiental	35,266.9	4,382.8	6,436.4	10,008.7	12.4	18.3	28.4
Vivienda y Servicios a la Comunidad	184,017.6	63,974.4	79,981.0	99,151.8	34.8	43.5	53.9
Salud	418,797.7	127,382.4	161,392.4	197,199.4	30.4	38.5	47.1
Recreación, Cultura y Otras Manifestaciones Sociales	25,411.1	6,735.7	8,637.1	12,359.5	26.5	34.0	48.6
Educación	515,196.4	181,241.6	222,566.2	279,624.2	35.2	43.2	54.3
Protección Social	481,495.9	162,733.9	194,187.4	243,998.7	33.8	40.3	50.7
Otros Asuntos Sociales	1,153.7	67.2	118.9	162.5	5.8	10.3	14.1
<b>Desarrollo económico</b>	<b>922,375.7</b>	<b>275,959.8</b>	<b>354,574.8</b>	<b>434,987.7</b>	<b>29.9</b>	<b>38.4</b>	<b>47.2</b>
Asuntos Económicos, Comerciales y Laborales en General	21,194.1	10,431.2	13,180.0	14,634.7	49.2	62.2	69.1
Agropecuaria, Silvicultura, Pesca y Caza	87,763.3	23,305.1	39,935.9	51,578.5	26.6	45.5	58.8
Combustibles y Energía	680,710.7	205,410.7	256,114.4	309,300.3	30.2	37.6	45.4
Minería, Manufacturas y Construcción	106.9	18.4	25.2	35.0	17.2	23.6	32.7
Transporte	74,356.3	12,703.9	17,044.3	25,715.7	17.1	22.9	34.6
Comunicaciones	10,991.1	8,107.8	8,382.3	9,764.2	73.8	76.3	88.8
Turismo	4,979.9	1,973.1	2,482.2	3,513.8	39.6	49.8	70.6
Ciencia, Tecnología e Innovación	42,272.5	13,269.7	16,670.4	19,705.4	31.4	39.4	46.6
Otras Industrias y Otros Asuntos Económicos	1.0	740.1	740.1	740.1	-0-	-0-	-0-
<b>Fondos de Estabilización</b>	<b>14,412.8</b>	<b>18,495.4</b>	<b>25,526.0</b>	<b>25,526.0</b>	<b>143.6</b>	<b>198.2</b>	<b>198.2</b>
Fondo de Estabilización de los Ingresos Petroleros (FEIP)	12,879.8	10,000.0	11,932.7	11,932.7	77.6	92.6	92.6
Fondo de Estabilización de los Ingresos en las Entidades Federativas (FEIEF)	1,533.0	8,495.4	13,593.3	13,593.3	554.2	886.7	886.7

Nota: Las sumas parciales y las variaciones pueden no coincidir debido al redondeo.

El total original y su composición corresponden al gasto neto devengado; para obtener el gasto neto pagado se deben restar 27,986.4 millones de pesos de diferimiento de pagos. Las erogaciones del Gobierno Federal durante los periodos enero-abril, enero-mayo y enero-junio corresponden a los gastos pagados por la caja de la Tesorería de la Federación a través de las Cuentas por Liquidar Certificadas (CLC) y acuerdos de ministración de fondos.

p\_/\_ Cifras preliminares.

-0-: mayor de 500 por ciento.

1/\_ Excluye subsidios y transferencias del Gobierno Federal a las entidades bajo control presupuestario directo y aportaciones al ISSSTE.

Fuente: Secretaría de Hacienda y Crédito Público.

## IX. AHORROS OBTENIDOS EN GASTO ADMINISTRATIVO Y DE OPERACIÓN EN EL MARCO DEL PROGRAMA NACIONAL DE REDUCCIÓN DE GASTO PÚBLICO

En cumplimiento a las disposiciones establecidas en el artículo 18, fracción X, del Decreto de Presupuesto de Egresos de la Federación para el Ejercicio Fiscal 2012, se presentan los ahorros obtenidos al segundo trimestre del año, en gasto administrativo y de operación, como resultado de la aplicación del Programa Nacional de Reducción de Gasto Público.

### AHORROS OBTENIDOS EN GASTO ADMINISTRATIVO Y DE OPERACIÓN Recursos Fiscales Enero – junio de 2012 (Cifras acumuladas en millones de pesos)

Ramo / Entidad / Unidad Responsable	TOTAL
<b>Gobierno Federal</b>	<b>3,252.25</b>
<b>Poderes y Entes Autónomos</b>	<b>0.06</b>
<b>01 Poder Legislativo</b>	<b>0.06</b>
<b>Sector Central</b>	<b>0.06</b>
100 H. Cámara de Diputados	0.06
<b>Ramos Administrativos</b>	<b>2,834.64</b>
<b>02 Presidencia de la República</b>	<b>22.28</b>
<b>Sector Central</b>	<b>22.28</b>
112 Secretaría Particular	0.54
113 Coordinación General de Administración	17.77
114 Coordinación de Opinión Pública	0.33
115 Coordinación de Comunicación Social	0.48
127 Coordinación de Gabinetes y Proyectos Especiales	0.21
128 Coordinación de Asesores	0.21
129 Oficina de la Presidencia de la República	1.14
130 Coordinación de Estrategia y Mensaje Gubernamental	0.21
131 Conservaduría de Palacio Nacional	0.16
132 Órgano Interno de Control	0.16
210 Estado Mayor Presidencial	0.42
211 Coordinación General de Transportes Aéreos Presidenciales	0.66
<b>04 Gobernación</b>	<b>48.20</b>
<b>Sector Central</b>	<b>30.00</b>
500 Unidad para el Desarrollo Político	30.00
<b>Órganos Administrativos Desconcentrados</b>	<b>17.56</b>
100 Centro de Investigación y Seguridad Nacional	4.77
W00 Secretariado Ejecutivo del Sistema Nacional de Seguridad Pública	12.79
<b>Entidades Apoyadas</b>	<b>0.64</b>
EZQ Consejo Nacional para Prevenir la Discriminación	0.64
<b>05 Relaciones Exteriores</b>	<b>33.95</b>
<b>Sector Central</b>	<b>32.86</b>
100 Secretaría	0.30
103 Dirección General de Coordinación Política	0.01
111 Dirección General de Protocolo	0.20
112 Dirección General de Comunicación Social	0.32
121 Consultoría Jurídica	0.16
123 Dirección General del Acervo Histórico Diplomático	0.27
200 Subsecretaría para América del Norte	0.83
210 Dirección General para América del Norte	0.50
211 Dirección General de Protección a Mexicanos en el Exterior	3.39
300 Subsecretaría para América Latina y el Caribe	0.81
310 Dirección General para América Latina y el Caribe	0.11
311 Dirección General de Organismos y Mecanismos Regionales Americanos	0.10
312 Dirección General del Proyecto de Integración y Desarrollo de Mesoamérica	0.13
400 Subsecretaría de Relaciones Exteriores	2.55
411 Dirección General para Europa	0.36
412 Dirección General para Asia-Pacífico	0.05
413 Dirección General para África y Medio Oriente	0.19
500 Unidad de Relaciones Económicas y Cooperación Internacional	0.45
510 Dirección General de Promoción Económica Internacional	0.12
512 Dirección General de Relaciones Económicas Bilaterales	0.16
514 Dirección General de Cooperación Técnica y Científica	0.19
515 Dirección General de Cooperación Educativa y Cultural	0.50
600 Oficialía Mayor	0.14
610 Dirección General del Servicio Exterior y de Recursos Humanos	4.60

**AHORROS OBTENIDOS EN GASTO ADMINISTRATIVO Y DE OPERACIÓN**  
Recursos Fiscales  
Enero – junio de 2012  
(Cifras acumuladas en millones de pesos)

	Ramo / Entidad / Unidad Responsable	TOTAL
	611 Dirección General de Delegaciones	1.48
	612 Dirección General de Programación, Organización y Presupuesto	1.07
	613 Dirección General de Bienes Inmuebles y Recursos Materiales	6.80
	614 Dirección General de Tecnologías de Información e Innovación	5.55
	616 Dirección General de Asuntos Jurídicos	0.08
	800 Subsecretaría para Asuntos Multilaterales y Derechos Humanos	0.58
	810 Dirección General para Temas Globales	0.34
	811 Dirección General para la Organización de las Naciones Unidas	0.24
	812 Dirección General de Derechos Humanos y Democracia	0.26
	813 Dirección General de Vinculación con las Organizaciones de la Sociedad Civil	0.03
	<b>Órganos Administrativos Desconcentrados</b>	<b>1.09</b>
	COO Secciones Mexicanas de las Comisiones Internacionales de Límites y Aguas entre México y Guatemala, y entre México y Belice	0.27
	100 Instituto Matías Romero	0.01
	J00 Instituto de los Mexicanos en el Exterior	0.22
	K00 Agencia Mexicana de Cooperación Internacional para el Desarrollo	0.59
<b>06</b>	<b>Hacienda y Crédito Público</b>	<b>275.39</b>
	<b>Sector Central</b>	<b>60.21</b>
	100 Secretaría	0.55
	110 Unidad de Inteligencia Financiera	0.08
	112 Unidad de Comunicación Social y Vocero	0.17
	113 Órgano Interno de Control	0.01
	114 Unidad de Coordinación con Entidades Federativas	0.41
	115 Coordinación General de Tecnologías de Información y Comunicaciones	1.14
	116 Coordinación General de Calidad y Seguridad de la Información	0.02
	200 Subsecretaría de Hacienda y Crédito Público	0.81
	210 Unidad de Crédito Público	0.24
	211 Unidad de Planeación Económica de la Hacienda Pública	0.55
	212 Unidad de Banca de Desarrollo	0.27
	213 Unidad de Banca, Valores y Ahorro	0.09
	214 Unidad de Seguros, Pensiones y Seguridad Social	2.76
	215 Unidad de Asuntos Internacionales de Hacienda	28.92
	300 Subsecretaría de Ingresos	0.37
	310 Unidad de Política de Ingresos	0.66
	311 Unidad de Legislación Tributaria	0.04
	400 Subsecretaría de Egresos	0.22
	410 Unidad de Inversiones	0.01
	411 Unidad de Política y Control Presupuestario	1.63
	412 Unidad de Contabilidad Gubernamental e Informes sobre la Gestión Pública	0.16
	415 <b>Dirección General de Programación y Presupuesto "B"</b>	0.01
	416 <b>Dirección General de Programación y Presupuesto "A"</b>	0.19
	418 Dirección General Jurídica de Egresos	0.21
	500 Procuraduría Fiscal de la Federación	0.79
	510 Subprocuraduría Fiscal Federal de Legislación y Consulta	0.22
	511 Subprocuraduría Fiscal Federal de Amparos	0.23
	512 Subprocuraduría Fiscal Federal de Asuntos Financieros	0.19
	513 Subprocuraduría Fiscal Federal de Investigaciones	0.41
	600 Tesorería de la Federación	0.53
	610 Subtesorería de Operación	0.36
	611 Subtesorería de Contabilidad y Control Operativo	0.63
	612 Unidad de Vigilancia de Fondos y Valores	1.04
	613 Dirección General de Procedimientos Legales	0.21
	700 Oficialía Mayor	2.99
	710 Dirección General de Recursos Financieros	1.02
	711 Dirección General de Recursos Humanos	5.45
	712 Dirección General de Recursos Materiales y Servicios Generales	3.01
	713 Dirección General de Talleres de Impresión de Estampillas y Valores	2.48
	715 Dirección General de Promoción Cultural, Obra Pública y Acervo Patrimonial	1.10
	<b>Órganos Administrativos Desconcentrados</b>	<b>108.49</b>
	B00 Comisión Nacional Bancaria y de Valores	47.07
	C00 Comisión Nacional de Seguros y Fianzas	5.42
	D00 Comisión Nacional del Sistema de Ahorro para el Retiro	1.84
	E00 Servicio de Administración Tributaria	54.16
	<b>Entidades Apoyadas</b>	<b>25.68</b>
	AYI Procuraduría de la Defensa del Contribuyente	6.31

**AHORROS OBTENIDOS EN GASTO ADMINISTRATIVO Y DE OPERACIÓN**  
Recursos Fiscales  
Enero – junio de 2012  
(Cifras acumuladas en millones de pesos)

	Ramo / Entidad / Unidad Responsable	TOTAL
	AYJ Procuraduría Social de Atención a las Víctimas de Delitos	0.20
	G3A Comisión Nacional para la Protección y Defensa de los Usuarios de Servicios Financieros	1.12
	HAN Financiera Rural	1.69
	HJO Banco del Ahorro Nacional y Servicios Financieros, S.N.C.	14.42
	HKA Servicio de Administración y Enajenación de Bienes	1.95
	<b>No Sectorizadas</b>	<b>81.01</b>
	AYB Comisión Nacional para el Desarrollo de los Pueblos Indígenas	40.85
	AYG Notimex, Agencia de Noticias del Estado Mexicano	2.65
	HDB Comisión Nacional de Vivienda	11.14
	HHG Instituto Nacional de las Mujeres	26.38
<b>08</b>	<b>Agricultura, Ganadería, Desarrollo Rural, Pesca y Alimentación</b>	<b>190.36</b>
	<b>Sector Central</b>	<b>62.06</b>
	100 Secretaría	0.33
	110 Coordinación General Jurídica	0.01
	111 Coordinación General de Comunicación Social	0.07
	112 Coordinación General de Política Sectorial	0.14
	113 Coordinación General de Delegaciones	6.13
	114 Unidad de Contraloría Interna	0.04
	115 Coordinación General de Enlace y Operación	0.69
	116 Coordinación General de Ganadería	6.51
	121 Delegación en Aguascalientes	0.17
	122 Delegación en Baja California	0.30
	123 Delegación en Baja California Sur	0.08
	124 Delegación en Campeche	0.03
	125 Delegación en Coahuila	0.32
	126 Delegación en Colima	0.19
	127 Delegación en Chiapas	0.77
	128 Delegación en Chihuahua	0.26
	129 Delegación en el Distrito Federal	0.07
	130 Delegación en Durango	0.26
	131 Delegación en Guanajuato	0.23
	132 Delegación en Guerrero	0.52
	133 Delegación en Hidalgo	0.22
	134 Delegación en Jalisco	0.49
	135 Delegación en el Estado de México	0.28
	136 Delegación en Michoacán	0.36
	137 Delegación en Morelos	0.15
	138 Delegación en Nayarit	0.15
	139 Delegación en Nuevo León	0.13
	140 Delegación en Oaxaca	0.29
	141 Delegación en Puebla	0.32
	142 Delegación en Querétaro	0.10
	143 Delegación en Quintana Roo	0.17
	144 Delegación en San Luis Potosí	0.25
	145 Delegación en Sinaloa	0.59
	146 Delegación en Sonora	0.36
	147 Delegación en Tabasco	0.13
	148 Delegación en Tamaulipas	0.35
	149 Delegación en Tlaxcala	0.11
	150 Delegación en Veracruz	0.23
	151 Delegación en Yucatán	0.49
	152 Delegación en Zacatecas	0.27
	153 Delegación en la Región Lagunera	0.09
	200 Subsecretaría de Fomento a los Agronegocios	0.04
	210 Dirección General de Estudios Agropecuarios y Pesqueros	0.03
	211 Dirección General de Administración de Riesgos y Proyectos de Inversión	2.03
	212 Dirección General de Apoyo al Financiamiento Rural	0.60
	300 Subsecretaría de Agricultura	0.07
	310 Dirección General de Fomento a la Agricultura	1.21
	311 Dirección General de Vinculación y Desarrollo Tecnológico	4.07
	400 Subsecretaría de Desarrollo Rural	0.06
	410 Dirección General de Apoyos para el Desarrollo Rural	2.35
	411 Dirección General de Programas Regionales y Organización Rural	2.73
	412 Dirección General de Estudios para el Desarrollo Rural	4.12



**AHORROS OBTENIDOS EN GASTO ADMINISTRATIVO Y DE OPERACIÓN**  
Recursos Fiscales  
Enero – junio de 2012  
(Cifras acumuladas en millones de pesos)

	Ramo / Entidad / Unidad Responsable	TOTAL
	413 Dirección General de Servicios Profesionales para el Desarrollo Rural	0.39
	500 Oficialía Mayor	0.05
	510 Dirección General de Eficiencia Financiera y Rendición de Cuentas	20.35
	511 Dirección General de Desarrollo Humano y Profesionalización	0.05
	512 Dirección General de Proveduría y Racionalización de Bienes y Servicios	1.20
	513 Dirección General de Promoción de la Eficiencia y Calidad de los Servicios	0.03
	<b>Órganos Administrativos Desconcentrados</b>	<b>36.73</b>
	B00 Servicio Nacional de Sanidad, Inocuidad y Calidad Agroalimentaria	5.18
	C00 Servicio Nacional de Inspección y Certificación de Semillas	0.06
	D00 Colegio Superior Agropecuario del Estado de Guerrero	0.16
	F00 Apoyos y Servicios a la Comercialización Agropecuaria	23.79
	G00 Servicio de Información Agroalimentaria y Pesquera	0.28
	H00 Instituto Nacional de Pesca	1.75
	I00 Comisión Nacional de Acuicultura y Pesca	<b>5.51</b>
	<b>Entidades Apoyadas</b>	<b>91.57</b>
	A11 Universidad Autónoma Chapingo	4.78
	AFU Comité Nacional para el Desarrollo Sustentable de la Caña de Azúcar	0.04
	I6L Fideicomiso de Riesgo Compartido	3.48
	I6U Fondo de Empresas Expropiadas del Sector Azucarero	0.04
	I9H Instituto Nacional para el Desarrollo de Capacidades del Sector Rural, A.C.	0.15
	I2C Colegio de Postgraduados	5.08
	I2I Comisión Nacional de las Zonas Áridas	0.20
	JAG Instituto Nacional de Investigaciones Forestales, Agrícolas y Pecuarias	77.81
<b>09</b>	<b>Comunicaciones y Transportes</b>	<b>472.21</b>
	<b>Sector Central</b>	<b>441.33</b>
	100 Secretaría	2.59
	102 Dirección General de Vinculación	2.71
	110 Unidad de Asuntos Jurídicos	2.86
	111 Dirección General de Comunicación Social	1.66
	112 Órgano Interno de Control	2.75
	114 Dirección General de Planeación	1.13
	200 Subsecretaría de Infraestructura	4.86
	210 Dirección General de Carreteras	7.09
	211 Dirección General de Conservación de Carreteras	26.59
	212 Dirección General de Servicios Técnicos	6.88
	214 Dirección General de Desarrollo Carretero	3.77
	300 Subsecretaría de Transporte	0.74
	310 Dirección General de Aeronáutica Civil	14.55
	311 Dirección General de Transporte Ferroviario y Multimodal	4.63
	312 Dirección General de Autotransporte Federal	9.44
	313 Dirección General de Protección y Medicina Preventiva en el Transporte	9.63
	400 Subsecretaría de Comunicaciones	0.92
	411 Dirección General de Política de Telecomunicaciones y de Radiodifusión	2.72
	414 Unidad de la Red Privada del Gobierno Federal	0.47
	415 Coordinación de la Sociedad de la Información y el Conocimiento	2.78
	500 Coordinación General de Puertos y Marina Mercante	0.80
	510 Dirección General de Puertos	1.02
	511 Dirección General de Marina Mercante	8.14
	512 Dirección General de Fomento y Administración Portuaria	1.89
	600 Coordinación General de Centros SCT	1.37
	611 Dirección General de Evaluación	17.67
	621 Centro SCT Aguascalientes	3.84
	622 Centro SCT Baja California	9.64
	623 Centro SCT Baja California Sur	6.08
	624 Centro SCT Campeche	7.82
	625 Centro SCT Coahuila	6.22
	626 Centro SCT Colima	2.87
	627 Centro SCT Chiapas	7.99
	628 Centro SCT Chihuahua	6.80
	630 Centro SCT Durango	5.93
	631 Centro SCT Guanajuato	5.68
	632 Centro SCT Guerrero	7.62
	633 Centro SCT Hidalgo	5.30
	634 Centro SCT Jalisco	6.54
	635 Centro SCT México	10.76

**AHORROS OBTENIDOS EN GASTO ADMINISTRATIVO Y DE OPERACIÓN**  
Recursos Fiscales  
Enero – junio de 2012  
(Cifras acumuladas en millones de pesos)

	Ramo / Entidad / Unidad Responsable	TOTAL
636	Centro SCT Michoacán	10.58
637	Centro SCT Morelos	3.84
638	Centro SCT Nayarit	3.59
639	Centro SCT Nuevo León	3.91
640	Centro SCT Oaxaca	8.81
641	Centro SCT Puebla	7.46
642	Centro SCT Querétaro	5.67
643	Centro SCT Quintana Roo	5.69
644	Centro SCT San Luis Potosí	7.51
645	Centro SCT Sinaloa	9.30
646	Centro SCT Sonora	11.08
647	Centro SCT Tabasco	10.84
648	Centro SCT Tamaulipas	9.96
649	Centro SCT Tlaxcala	5.91
650	Centro SCT Veracruz	17.23
651	Centro SCT Yucatán	6.96
652	Centro SCT Zacatecas	4.25
700	Oficialía Mayor	2.60
710	Dirección General de Programación, Organización y Presupuesto	2.46
711	Dirección General de Recursos Humanos	23.96
712	Dirección General de Recursos Materiales	45.71
713	Unidad de Tecnologías de Información y Comunicaciones	1.28
	<b>Órganos Administrativos Desconcentrados</b>	<b>19.51</b>
A00	Instituto Mexicano del Transporte	0.60
C00	Servicios a la Navegación en el Espacio Aéreo Mexicano	4.29
D00	Comisión Federal de Telecomunicaciones	14.62
	<b>Entidades Apoyadas</b>	<b>11.37</b>
J3C	Administración Portuaria Integral de Puerto Madero, S.A. de C.V.	0.42
J3L	Ferrocarril del Istmo de Tehuantepec, S.A. de C.V.	0.18
J4V	Fideicomiso de Formación y Capacitación para el Personal de la Marina Mercante Nacional	0.10
J9E	Servicio Postal Mexicano	7.17
JZN	Agencia Espacial Mexicana	0.29
KCZ	Telecomunicaciones de México	3.22
<b>10</b>	<b>Economía</b>	<b>54.17</b>
	<b>Sector Central</b>	<b>26.62</b>
100	Secretaría	0.75
102	Coordinación General del Programa Nacional de Financiamiento al Microempresario	0.04
104	Unidad de Contraloría Interna	0.02
110	Unidad de Asuntos Jurídicos	0.18
120	Coordinación General de Delegaciones Federales	0.23
121	Delegación en Aguascalientes	0.56
122	Delegación en Baja California	0.01
124	Delegación en Campeche	0.01
125	Delegación en Coahuila	0.15
127	Delegación en Chiapas	0.01
129	Delegación en Distrito Federal	0.13
131	Delegación en Guanajuato	0.14
133	Delegación en Hidalgo	0.38
134	Delegación en Jalisco	0.40
135	Delegación en México	0.17
136	Delegación en Michoacán	0.18
139	Delegación en Nuevo León	0.37
140	Delegación en Oaxaca	0.15
141	Delegación en Puebla	0.01
142	Delegación en Querétaro	0.14
143	Delegación en Quintana Roo	0.34
145	Delegación en Sinaloa	0.14
146	Delegación en Sonora	0.01
150	Delegación en Veracruz	0.14
151	Delegación en Yucatán	0.18
154	Subdelegación en Tijuana	0.01
161	Subdelegación en Chilpancingo	0.31
164	Subdelegación en Nogales	0.21
200	Subsecretaría para la Pequeña y Mediana Empresa	8.39

**AHORROS OBTENIDOS EN GASTO ADMINISTRATIVO Y DE OPERACIÓN**  
Recursos Fiscales  
Enero – junio de 2012  
(Cifras acumuladas en millones de pesos)

	Ramo / Entidad / Unidad Responsable	TOTAL
210	Dirección General de Capacitación e Innovación Tecnológica	0.33
212	Dirección General de Desarrollo Empresarial y Oportunidades de Negocio	0.19
300	Subsecretaría de Competitividad y Normatividad	2.21
312	Dirección General de Normas	1.83
316	Dirección General de Normatividad Mercantil	0.34
400	Subsecretaría de Industria y Comercio	0.64
410	Dirección General de Comercio Interior y Economía Digital	0.01
412	Dirección General de Industrias Básicas	0.07
414	Dirección General de Comercio Exterior	0.48
415	Dirección General de Industrias Pesadas y de Alta Tecnología	0.86
416	Unidad de Prácticas Comerciales Internacionales	1.08
421	Dirección General de Minas	0.21
500	Subsecretaría de Comercio Exterior	0.76
510	Dirección General de Negociaciones Multilaterales y Regionales	0.17
511	Dirección General de Consultoría Jurídica de Negociaciones	0.01
512	Unidad de Coordinación de Negociaciones Internacionales	0.23
513	Dirección General de Política Comercial	0.01
514	Dirección General de Evaluación y Seguimiento de Negociaciones	0.12
700	Oficialía Mayor	0.29
710	Dirección General de Recursos Humanos	1.41
711	Dirección General de Recursos Materiales y Servicios Generales	1.24
712	Dirección General de Programación, Organización y Presupuesto	0.34
	<b>Órganos Administrativos Desconcentrados</b>	<b>6.26</b>
A00	Comisión Federal de Competencia	3.04
B00	Comisión Federal de Mejora Regulatoria	0.98
C00	Coordinación General del Programa Nacional de Apoyo para las Empresas de Solidaridad	2.24
	<b>Entidades Apoyadas</b>	<b>21.29</b>
K2H	Centro Nacional de Metrología	0.03
K2W	ProMéxico	6.59
LAT	Procuraduría Federal del Consumidor	8.13
LAU	Servicio Geológico Mexicano	6.54
<b>11</b>	<b>Educación Pública</b>	<b>643.01</b>
	<b>Sector Central</b>	<b>241.88</b>
100	Secretaría	0.97
110	Dirección General de Comunicación Social	0.50
111	Dirección General de Asuntos Jurídicos	0.02
112	Dirección General de Relaciones Internacionales	0.27
114	Coordinación General de Oficinas de Servicios Federales de Apoyo a la Educación	0.26
115	Coordinación General de Educación Intercultural y Bilingüe	0.59
116	Órgano Interno de Control	0.02
120	Coordinación Ejecutiva	0.09
210	Dirección General de Planeación y Programación	0.95
211	Dirección General de Acreditación, Incorporación y Revalidación	0.35
212	Dirección General de Evaluación de Políticas	0.02
216	Dirección General de Televisión Educativa	1.16
300	Subsecretaría de Educación Básica	1.17
310	Dirección General de Desarrollo de la Gestión e Innovación Educativa	0.35
311	Dirección General de Materiales Educativos	25.86
312	Dirección General de Desarrollo Curricular	10.82
313	Dirección General de Educación Indígena	1.60
314	Dirección General de Formación Continua de Maestros en Servicio	0.85
500	Subsecretaría de Educación Superior	0.71
511	Dirección General de Educación Superior Universitaria	0.25
512	Dirección General de Profesiones	0.02
513	Dirección General de Educación Superior Tecnológica	87.77
514	Coordinación General de Universidades Tecnológicas	0.06
515	Dirección General de Educación Superior para Profesionales de la Educación	0.40
600	Subsecretaría de Educación Media Superior	1.82
610	Dirección General de Educación Tecnológica Agropecuaria	0.82
611	Dirección General de Educación Tecnológica Industrial	83.93
613	Dirección General de Centros de Formación para el Trabajo	0.46
615	Dirección General de Educación en Ciencia y Tecnología del Mar	0.55
616	Dirección General del Bachillerato	0.65
700	Oficialía Mayor	9.80

**AHORROS OBTENIDOS EN GASTO ADMINISTRATIVO Y DE OPERACIÓN**  
Recursos Fiscales  
Enero – junio de 2012  
(Cifras acumuladas en millones de pesos)

	Ramo / Entidad / Unidad Responsable	TOTAL
	710 Dirección General de Administración Presupuestal y Recursos Financieros	1.00
	711 Dirección General de Personal	0.96
	712 Dirección General de Recursos Materiales y Servicios	5.81
	713 Dirección General de Tecnología de la Información	0.02
	714 Dirección General de Innovación, Calidad y Organización	1.00
	<b>Órganos Administrativos Desconcentrados</b>	<b>315.39</b>
	A00 Universidad Pedagógica Nacional	2.49
	B00 Instituto Politécnico Nacional	16.99
	B01 XE-IPN Canal 11	0.91
	D00 Instituto Nacional de Antropología e Historia	13.88
	E00 Instituto Nacional de Bellas Artes y Literatura	9.14
	F00 Radio Educación	1.01
	G00 Comisión de Apelación y Arbitraje del Deporte	0.02
	H00 Consejo Nacional para la Cultura y las Artes	270.50
	I00 Instituto Nacional del Derecho de Autor	0.20
	J00 Instituto Nacional de Estudios Históricos de las Revoluciones de México	0.25
	<b>Entidades Apoyadas</b>	<b>85.74</b>
	A2M Universidad Autónoma Metropolitana	12.51
	L3N Centro de Capacitación Cinematográfica, A.C.	0.30
	L3P Centro de Enseñanza Técnica Industrial	0.72
	L4J Centro de Investigación y de Estudios Avanzados del Instituto Politécnico Nacional	1.85
	L5N Colegio de Bachilleres	0.14
	L5X Colegio Nacional de Educación Profesional Técnica	5.18
	L6H Comisión de Operación y Fomento de Actividades Académicas del Instituto Politécnico Nacional	0.18
	L6I Comisión Nacional de Cultura Física y Deporte	9.24
	L6J Comisión Nacional de Libros de Texto Gratuitos	1.82
	L6U Compañía Operadora del Centro Cultural y Turístico de Tijuana, S.A. de C.V.	0.26
	L6W Consejo Nacional de Fomento Educativo	12.43
	L8G Educal, S.A. de C.V.	0.04
	L8K El Colegio de México, A.C.	1.51
	L8P Estudios Churubusco Azteca, S.A.	0.35
	L9T Fideicomiso de los Sistemas Normalizado de Competencia Laboral y de Certificación de Competencia Laboral	1.46
	MAR Fondo de Cultura Económica	1.41
	MDA Instituto Nacional para la Educación de los Adultos	15.85
	MDB Instituto Nacional de Lenguas Indígenas	1.72
	MDC Instituto Mexicano de Cinematografía	3.14
	MDE Instituto Nacional de la Infraestructura Física Educativa	9.01
	MDI Instituto Mexicano de la Juventud	3.05
	MDL Instituto Mexicano de la Radio	0.57
	MDN Instituto Nacional para la Evaluación de la Educación	2.00
	MGC Patronato de Obras e Instalaciones del Instituto Politécnico Nacional	0.02
	MGH Universidad Autónoma Agraria Antonio Narro	0.67
	MHL Televisión Metropolitana, S.A. de C.V.	0.31
<b>12</b>	<b>Salud</b>	<b>251.55</b>
	<b>Sector Central</b>	<b>198.92</b>
	100 Secretaría	0.54
	111 Dirección General de Asuntos Jurídicos	0.30
	112 Dirección General de Comunicación Social	0.49
	113 Órgano Interno de Control	0.31
	114 Unidad de Análisis Económico	0.04
	160 Comisión Coordinadora de Institutos Nacionales de Salud y Hospitales de Alta Especialidad	40.29
	170 Unidad Coordinadora de Vinculación y Participación Social	0.23
	171 Secretariado Técnico del Consejo Nacional de Salud	0.37
	172 Dirección General de Relaciones Internacionales	0.45
	180 Comisión Nacional contra las Adicciones	0.19
	300 Subsecretaría de Prevención y Promoción de la Salud	0.68
	310 Dirección General de Promoción de la Salud	0.83
	313 Secretariado Técnico del Consejo Nacional de Salud Mental	0.55
	314 Secretariado Técnico del Consejo Nacional para las Personas con Discapacidad	0.06
	315 Centro Nacional para la Prevención de Accidentes	0.06
	500 Subsecretaría de Administración y Finanzas (Oficialía Mayor)	0.34
	510 Dirección General de Programación, Organización y Presupuesto	0.83
	511 Dirección General de Tecnologías de la Información	0.36

**AHORROS OBTENIDOS EN GASTO ADMINISTRATIVO Y DE OPERACIÓN**  
Recursos Fiscales  
Enero – junio de 2012  
(Cifras acumuladas en millones de pesos)

	Ramo / Entidad / Unidad Responsable	TOTAL
	512 Dirección General de Recursos Materiales y Servicios Generales	1.42
	513 Dirección General de Recursos Humanos	5.97
	514 Dirección General de Desarrollo de la Infraestructura Física	46.71
	600 Subsecretaría de Innovación y Calidad	1.21
	610 Dirección General de Calidad y Educación en Salud	91.02
	611 Dirección General de Planeación y Desarrollo en Salud	5.31
	613 Dirección General de Información en Salud	0.26
	614 Dirección General de Evaluación del Desempeño	0.11
	<b>Órganos Administrativos Desconcentrados</b>	<b>35.28</b>
	E00 Administración del Patrimonio de la Beneficencia Pública	0.56
	I00 Centro Nacional de la Transfusión Sanguínea	0.79
	K00 Centro Nacional para la Prevención y el Control del VIH/SIDA	0.46
	L00 Centro Nacional de Equidad de Género y Salud Reproductiva	1.07
	M00 Comisión Nacional de Arbitraje Médico	0.76
	N00 Servicios de Atención Psiquiátrica	9.28
	O00 Centro Nacional de Programas Preventivos y Control de Enfermedades	6.40
	Q00 Centro Nacional de Trasplantes	0.18
	R00 Centro Nacional para la Salud de la Infancia y la Adolescencia	0.54
	S00 Comisión Federal para la Protección contra Riesgos Sanitarios	6.04
	T00 Centro Nacional de Excelencia Tecnológica en Salud	0.09
	U00 Comisión Nacional de Protección Social en Salud	4.48
	V00 Comisión Nacional de Bioética	0.27
	W00 Instituto de Geriátrica	0.28
	X00 Centro Nacional para la Prevención y el Control de las Adicciones	4.08
	<b>Entidades Apoyadas</b>	<b>17.36</b>
	M7A Centro Regional de Alta Especialidad de Chiapas	1.29
	M7F Instituto Nacional de Psiquiatría Ramón de la Fuente Muñiz	0.25
	NAW Hospital Juárez de México	1.14
	NBB <b>Hospital General "Dr. Manuel Gea González"</b>	0.03
	NBD Hospital General de México	2.10
	NBQ Hospital Regional de Alta Especialidad del Bajío	2.85
	NBR Hospital Regional de Alta Especialidad de Oaxaca	2.45
	NBS Hospital Regional de Alta Especialidad de la Península de Yucatán	3.50
	NBT <b>Hospital Regional de Alta Especialidad de Ciudad Victoria "Bicentenario 2010"</b>	0.85
	NCH Instituto Nacional de Medicina Genómica	0.29
	NDE Instituto Nacional de Perinatología Isidro Espinosa de los Reyes	1.16
	NDF Instituto Nacional de Rehabilitación	0.75
	NDY Instituto Nacional de Salud Pública	0.13
	NHK Sistema Nacional para el Desarrollo Integral de la Familia	0.59
<b>13</b>	<b>Marina</b>	<b>18.25</b>
	<b>Sector Central</b>	<b>18.25</b>
	211 Dirección General de Construcciones Navales	3.89
	212 Dirección General de Investigación y Desarrollo	0.89
	311 Dirección General de Recursos Humanos	0.15
	312 Dirección General de Administración y Finanzas	13.33
<b>14</b>	<b>Trabajo y Previsión Social</b>	<b>11.52</b>
	<b>Sector Central</b>	<b>9.56</b>
	100 Secretaría	0.08
	110 Junta Federal de Conciliación y Arbitraje	2.73
	111 Dirección General de Comunicación Social	0.06
	112 Unidad de Delegaciones Federales del Trabajo	0.10
	114 Unidad de Asuntos Internacionales	0.08
	115 Órgano Interno de Control	0.13
	121 Delegación Federal del Trabajo en Aguascalientes	0.06
	122 Delegación Federal del Trabajo en Baja California	0.11
	123 Delegación Federal del Trabajo en Baja California Sur	0.05
	124 Delegación Federal del Trabajo en Campeche	0.07
	125 Delegación Federal del Trabajo en Coahuila	0.18
	126 Delegación Federal del Trabajo en Colima	0.05
	127 Delegación Federal del Trabajo en Chiapas	0.10
	128 Delegación Federal del Trabajo en Chihuahua	0.11
	130 Delegación Federal del Trabajo en Durango	0.07
	131 Delegación Federal del Trabajo en Guanajuato	0.12
	132 Delegación Federal del Trabajo en Guerrero	0.10
	133 Delegación Federal del Trabajo en Hidalgo	0.10

**AHORROS OBTENIDOS EN GASTO ADMINISTRATIVO Y DE OPERACIÓN**  
Recursos Fiscales  
Enero – junio de 2012  
(Cifras acumuladas en millones de pesos)

	Ramo / Entidad / Unidad Responsable	TOTAL
134	Delegación Federal del Trabajo en Jalisco	0.23
135	Delegación Federal del Trabajo en México	0.24
136	Delegación Federal del Trabajo en Michoacán	0.10
137	Delegación Federal del Trabajo en Morelos	0.07
138	Delegación Federal del Trabajo en Nayarit	0.07
139	Delegación Federal del Trabajo en Nuevo León	0.15
140	Delegación Federal del Trabajo en Oaxaca	0.07
141	Delegación Federal del Trabajo en Puebla	0.16
142	Delegación Federal del Trabajo en Querétaro	0.09
143	Delegación Federal del Trabajo en Quintana Roo	0.05
144	Delegación Federal del Trabajo en San Luis Potosí	0.10
145	Delegación Federal del Trabajo en Sinaloa	0.12
146	Delegación Federal del Trabajo en Sonora	0.10
147	Delegación Federal del Trabajo en Tabasco	0.08
148	Delegación Federal del Trabajo en Tamaulipas	0.15
149	Delegación Federal del Trabajo en Tlaxcala	0.07
150	Delegación Federal del Trabajo en Veracruz	0.19
151	Delegación Federal del Trabajo en Yucatán	0.07
152	Delegación Federal del Trabajo en Zacatecas	0.06
153	Delegación Federal del Trabajo en el Distrito Federal	0.35
200	Subsecretaría del Trabajo	0.11
210	Dirección General de Inspección Federal del Trabajo	0.23
211	Dirección General de Registro de Asociaciones	0.09
212	Dirección General de Asuntos Jurídicos	0.17
213	Dirección General de Seguridad y Salud en el Trabajo	0.12
214	Unidad de Funcionarios Conciliadores	0.07
300	Subsecretaría de Empleo y Productividad Laboral	0.12
310	Coordinación General del Servicio Nacional de Empleo	0.17
311	Dirección General de Productividad Laboral	0.12
312	Dirección General de Investigación y Estadísticas del Trabajo	0.11
313	Dirección General de Fomento de la Empleabilidad	0.01
400	Subsecretario de Inclusión Laboral	0.06
410	Dirección General para la Igualdad Laboral	0.05
411	Dirección General de Capacitación	0.13
500	Oficialía Mayor	0.09
510	Dirección General de Recursos Humanos	0.43
511	Dirección General de Programación y Presupuesto	0.13
512	Dirección General de Recursos Materiales y Servicios Generales	0.40
513	Dirección General de Tecnologías de la Información	0.11
	<b>Órganos Administrativos Desconcentrados</b>	<b>1.53</b>
A00	Procuraduría Federal de la Defensa del Trabajo	1.49
B00	Comité Nacional Mixto de Protección al Salario	0.04
	<b>Entidades Apoyadas</b>	<b>0.43</b>
PBJ	Comisión Nacional de los Salarios Mínimos	0.43
<b>15</b>	<b>Reforma Agraria</b>	<b>42.00</b>
	<b>Sector Central</b>	<b>23.41</b>
100	Secretaría	1.28
110	Jefatura de Unidad de Asuntos Jurídicos	2.23
111	Dirección General de Comunicación Social	0.30
112	Órgano Interno de Control	0.86
120	Dirección General de Coordinación de Delegaciones	0.21
121	Delegación Estatal en Aguascalientes	0.06
122	Delegación Estatal en Baja California	0.07
123	Delegación Estatal en Baja California Sur	0.04
124	Delegación Estatal en Campeche	0.09
125	Delegación Estatal en Coahuila	0.08
126	Delegación Estatal en Colima	0.05
127	Delegación Estatal en Chiapas	0.31
128	Delegación Estatal en Chihuahua	0.35
129	Delegación Estatal en el Distrito Federal	0.07
130	Delegación Estatal en Durango	0.07
131	Delegación Estatal en Guanajuato	0.05
132	Delegación Estatal en Guerrero	0.06
133	Delegación Estatal en Hidalgo	0.21
134	Delegación Estatal en Jalisco	0.11

**AHORROS OBTENIDOS EN GASTO ADMINISTRATIVO Y DE OPERACIÓN**  
Recursos Fiscales  
Enero – junio de 2012  
(Cifras acumuladas en millones de pesos)

	Ramo / Entidad / Unidad Responsable	TOTAL
135	Delegación Estatal en México	0.06
136	Delegación Estatal en Michoacán	0.87
137	Delegación Estatal en Morelos	0.07
138	Delegación Estatal en Nayarit	0.05
139	Delegación Estatal en Nuevo León	0.06
140	Delegación Estatal en Oaxaca	0.48
141	Delegación Estatal en Puebla	0.37
142	Delegación Estatal en Querétaro	0.18
143	Delegación Estatal en Quintana Roo	0.23
144	Delegación Estatal en San Luis Potosí	0.37
145	Delegación Estatal en Sinaloa	0.71
146	Delegación Estatal en Sonora	0.12
147	Delegación Estatal en Tabasco	0.02
148	Delegación Estatal en Tamaulipas	0.05
149	Delegación Estatal en Tlaxcala	0.02
150	Delegación Estatal en Veracruz	0.71
151	Delegación Estatal en Yucatán	0.37
152	Delegación Estatal en Zacatecas	0.08
200	Subsecretaría de Ordenamiento de la Propiedad Rural	0.59
210	Dirección General de Ordenamiento y Regularización	0.70
211	Dirección General de Concertación Agraria	0.37
212	Dirección General Técnica Operativa	0.62
300	Subsecretaría de Política Sectorial	0.86
310	Dirección General de Coordinación	4.38
311	Dirección General de Política y Planeación Agraria	1.84
400	Oficialía Mayor	0.76
410	Dirección General de Administración	1.59
411	Dirección General de Tecnologías de la Información	0.37
	<b>Órganos Administrativos Desconcentrados</b>	<b>11.84</b>
B00	Registro Agrario Nacional	11.84
	<b>Entidades Apoyadas</b>	<b>6.75</b>
QEZ	Procuraduría Agraria	6.75
<b>16</b>	<b>Medio Ambiente y Recursos Naturales</b>	<b>232.80</b>
	<b>Sector Central</b>	<b>16.96</b>
100	Secretaría	0.09
109	Unidad Coordinadora de Asuntos Internacionales	1.14
111	Coordinación General de Comunicación Social	0.44
112	Coordinación General Jurídica	0.03
113	Órgano Interno de Control	0.06
114	Unidad Coordinadora de Delegaciones	0.03
115	Centro de Educación y Capacitación para el Desarrollo Sustentable	0.30
116	Unidad Coordinadora de Participación Social y Transparencia	0.23
121	Delegación Federal en Aguascalientes	0.03
122	Delegación Federal en Baja California	0.07
123	Delegación Federal en Baja California Sur	0.06
124	Delegación Federal en Campeche	0.06
125	Delegación Federal en Coahuila	0.04
126	Delegación Federal en Colima	0.04
127	Delegación Federal en Chiapas	0.16
128	Delegación Federal en Chihuahua	0.04
130	Delegación Federal en Durango	0.07
131	Delegación Federal en Guanajuato	0.07
132	Delegación Federal en Guerrero	0.10
133	Delegación Federal en Hidalgo	0.04
134	Delegación Federal en Jalisco	0.09
135	Delegación Federal en México	0.04
136	Delegación Federal en Michoacán	0.05
137	Delegación Federal en Morelos	0.04
138	Delegación Federal en Nayarit	0.05
139	Delegación Federal en Nuevo León	0.07
140	Delegación Federal en Oaxaca	0.07
141	Delegación Federal en Puebla	0.02
142	Delegación Federal en Querétaro	0.03
143	Delegación Federal en Quintana Roo	0.07
144	Delegación Federal en San Luis Potosí	0.04

**AHORROS OBTENIDOS EN GASTO ADMINISTRATIVO Y DE OPERACIÓN**  
Recursos Fiscales  
Enero – junio de 2012  
(Cifras acumuladas en millones de pesos)

	Ramo / Entidad / Unidad Responsable	TOTAL
145	Delegación Federal en Sinaloa	0.05
146	Delegación Federal en Sonora	0.09
147	Delegación Federal en Tabasco	0.04
148	Delegación Federal en Tamaulipas	0.07
149	Delegación Federal en Tlaxcala	0.03
150	Delegación Federal en Veracruz	0.08
151	Delegación Federal en Yucatán	0.03
152	Delegación Federal en Zacatecas	0.04
400	Subsecretaría de Planeación y Política Ambiental	0.12
410	Dirección General de Planeación y Evaluación	0.17
411	Dirección General de Estadística e Información Ambiental	0.06
413	Dirección General de Política Ambiental e Integración Regional y Sectorial	0.16
500	Oficialía Mayor	0.10
510	Dirección General de Desarrollo Humano y Organización	0.91
511	Dirección General de Programación y Presupuesto	1.47
512	Dirección General de Recursos Materiales, Inmuebles y Servicios	4.81
513	Dirección General de Informática y Telecomunicaciones	0.87
600	Subsecretaría de Fomento y Normatividad Ambiental	0.14
610	Dirección General de Industria	0.09
611	Dirección General del Sector Primario y Recursos Naturales Renovables	0.35
612	Dirección General de Fomento Ambiental, Urbano y Turístico	1.92
614	Dirección General de Energía y Actividades Extractivas	0.06
700	Subsecretaría de Gestión para la Protección Ambiental	0.05
710	Dirección General de Gestión Integral de Materiales y Actividades Riesgosas	0.67
711	Dirección General de Impacto y Riesgo Ambiental	0.07
712	Dirección General de Gestión Forestal y de Suelos	0.06
713	Dirección General de Vida Silvestre	0.38
714	Dirección General de Zona Federal Marítimo Terrestre y Ambientes Costeros	0.14
715	Dirección General de Gestión de la Calidad del Aire y Registro de Emisiones y Transferencia de Contaminantes	0.29
	<b>Órganos Administrativos Desconcentrados</b>	<b>209.29</b>
B00	Comisión Nacional del Agua	190.53
D00	Instituto Nacional de Ecología	5.48
E00	Procuraduría Federal de Protección al Ambiente	9.47
F00	Comisión Nacional de Áreas Naturales Protegidas	3.82
	<b>Entidades Apoyadas</b>	<b>6.55</b>
RHQ	Comisión Nacional Forestal	6.33
RJE	Instituto Mexicano de Tecnología del Agua	0.21
<b>17</b>	<b>Procuraduría General de la República</b>	<b>121.65</b>
	<b>Sector Central</b>	<b>119.81</b>
100	Procuraduría General de la República	16.43
110	Dirección General de Comunicación Social	0.52
112	Órgano Interno de Control	0.60
113	Dirección General de Coordinación de Servicios Periciales	2.46
120	Agencia Federal de Investigación	34.04
130	Coordinación de Planeación, Desarrollo e Innovación Institucional	0.98
131	Dirección General de Planeación e Innovación Institucional	0.03
133	Dirección General de Formación Profesional	0.42
134	Dirección General del Servicio de Carrera de Procuración de Justicia Federal	8.41
136	Dirección General de Tecnologías de Información y Comunicaciones	1.20
200	Subprocuraduría Jurídica y de Asuntos Internacionales	0.88
210	Dirección General de Asuntos Jurídicos	0.09
211	Dirección General de Constitucionalidad	0.03
212	Dirección General de Normatividad	0.32
213	Dirección General de Extradiciones y Asistencia Jurídica	0.38
214	Dirección General de Cooperación Internacional	0.06
216	Coordinación de Asuntos Internacionales y Agregadurías	0.68
217	Agregadurías	0.07
300	Subprocuraduría de Control Regional, Procedimientos Penales y Amparo	8.98
310	Dirección General de Control de Averiguaciones Previas	0.09
311	Dirección General de Control de Procesos Penales Federales	0.18
312	Dirección General de Amparo	0.48
313	Coordinación General de Delegaciones	0.03
314	Dirección General de Políticas Públicas y Coordinación Interinstitucional	0.30
321	Delegación Estatal en Aguascalientes	0.34



**AHORROS OBTENIDOS EN GASTO ADMINISTRATIVO Y DE OPERACIÓN**  
Recursos Fiscales  
Enero – junio de 2012  
(Cifras acumuladas en millones de pesos)

	Ramo / Entidad / Unidad Responsable	TOTAL
322	Delegación Estatal en Baja California	0.35
323	Delegación Estatal en Baja California Sur	0.05
324	Delegación Estatal en Campeche	0.05
325	Delegación Estatal en Coahuila	0.47
326	Delegación Estatal en Colima	0.04
327	Delegación Estatal en Chiapas	0.11
328	Delegación Estatal en Chihuahua	1.52
329	Delegación Estatal en el Distrito Federal	1.18
330	Delegación Estatal en Durango	0.06
331	Delegación Estatal en Guanajuato	0.16
332	Delegación Estatal en Guerrero	0.34
333	Delegación Estatal en Hidalgo	0.10
334	Delegación Estatal en Jalisco	1.00
335	Delegación Estatal en México	0.51
336	Delegación Estatal en Michoacán	0.37
337	Delegación Estatal en Morelos	0.09
338	Delegación Estatal en Nayarit	0.05
339	Delegación Estatal en Nuevo León	0.39
340	Delegación Estatal en Oaxaca	0.07
341	Delegación Estatal en Puebla	0.05
342	Delegación Estatal en Querétaro	0.07
343	Delegación Estatal en Quintana Roo	0.40
344	Delegación Estatal en San Luis Potosí	0.08
345	Delegación Estatal en Sinaloa	0.93
346	Delegación Estatal en Sonora	0.26
347	Delegación Estatal en Tabasco	0.04
348	Delegación Estatal en Tamaulipas	0.51
349	Delegación Estatal en Tlaxcala	0.11
350	Delegación Estatal en Veracruz	0.49
351	Delegación Estatal en Yucatán	0.04
352	Delegación Estatal en Zacatecas	0.05
400	Subprocuraduría de Investigación Especializada en Delincuencia Organizada	12.47
410	Unidad Especializada en Investigación de Terrorismo, Acopio y Tráfico de Armas	0.65
411	Unidad Especializada en Investigación de Delitos contra la Salud	1.13
412	Unidad Especializada en Investigación de Operaciones con Recursos de Procedencia Ilícita y de Falsificación o Alteración de Moneda	0.26
413	Unidad Especializada en Investigación de Secuestros	0.03
414	Unidad Especializada en Investigación de Tráfico de Menores, Indocumentados y Órganos	0.81
415	Unidad Especializada en Investigación de Asalto y Robo de Vehículos	0.01
500	Subprocuraduría de Investigación Especializada en Delitos Federales	1.82
510	Unidad Especializada en Investigación de Delitos contra los Derechos de Autor y la Propiedad Industrial	0.29
511	Unidad Especializada en Investigación de Delitos Fiscales y Financieros	0.04
512	Unidad Especializada en Investigación de Delitos contra el Ambiente y Previstos en Leyes Especiales	0.03
513	Unidad Especializada en Investigación de Delitos Cometidos por Servidores Públicos y contra la Administración de Justicia	0.04
600	Subprocuraduría de Derechos Humanos, Atención a Víctimas y Servicios a la Comunidad	1.73
610	Dirección General de Promoción de la Cultura en Derechos Humanos, Atención a Quejas e Inspección	0.02
611	Dirección General de Atención a Recomendaciones y Amigables Conciliaciones en Derechos Humanos	0.01
612	Dirección General de Atención a Víctimas del Delito	0.13
613	Dirección General de Prevención del Delito y Servicios a la Comunidad	0.34
700	Fiscalía Especializada para la Atención de Delitos Electorales	5.33
800	Oficialía Mayor	1.40
810	Dirección General de Programación, Organización y Presupuesto	0.18
811	Dirección General de Recursos Humanos	1.16
812	Dirección General de Recursos Materiales y Servicios Generales	1.18
814	Dirección General de Control y Registro de Aseguramientos Ministeriales	0.06
815	Dirección General de Servicios Aéreos	0.98
816	Dirección General de Seguridad Institucional	0.13
900	Visitaduría General	1.09
910	Dirección General de Visitaduría	0.03

**AHORROS OBTENIDOS EN GASTO ADMINISTRATIVO Y DE OPERACIÓN**  
Recursos Fiscales  
Enero – junio de 2012  
(Cifras acumuladas en millones de pesos)

	Ramo / Entidad / Unidad Responsable	TOTAL
	911 Dirección General de Inspección Interna	0.13
	912 Dirección General de Supervisión e Inspección Interna para la Agencia Federal de Investigación	0.23
	913 Dirección General de Delitos Cometidos por Servidores Públicos de la Institución	0.15
	<b>Órganos Administrativos Desconcentrados</b>	<b>1.01</b>
	A00 Centro Nacional de Planeación, Análisis e Información para el Combate a la Delincuencia	0.28
	B00 Instituto de Capacitación y Profesionalización en Procuración de Justicia Federal	0.10
	C00 Centro de Evaluación y Desarrollo Humano	0.63
	<b>Entidades Apoyadas</b>	<b>0.83</b>
	SKC Instituto Nacional de Ciencias Penales	0.83
<b>18</b>	<b>Energía</b>	<b>23.12</b>
	<b>Sector Central</b>	<b>17.31</b>
	100 Secretaría	3.41
	110 Unidad de Asuntos Jurídicos	0.48
	111 Dirección General de Asuntos Internacionales	0.37
	112 Unidad de Comunicación Social	0.16
	113 Órgano Interno de Control	0.84
	200 Subsecretaría de Planeación Energética y Desarrollo Tecnológico	0.57
	210 Dirección General de Planeación Energética	0.21
	211 Dirección General de Investigación, Desarrollo Tecnológico y Medio Ambiente	0.11
	300 Subsecretaría de Electricidad	0.34
	311 Dirección General de Generación, Conducción y Transformación de Energía Eléctrica	0.26
	314 Dirección General de Distribución y Abastecimiento de Energía Eléctrica, y Recursos Nucleares	0.63
	400 Oficialía Mayor	0.71
	410 Dirección General de Recursos Humanos, Innovación y Servicios	0.60
	411 Dirección General de Programación y Presupuesto	1.09
	500 Subsecretaría de Hidrocarburos	1.15
	511 Dirección General de Desarrollo Industrial de Hidrocarburos	0.17
	512 Dirección General de Exploración y Explotación de Hidrocarburos	2.10
	513 Dirección General de Gas L.P.	4.11
	<b>Órganos Administrativos Desconcentrados</b>	<b>5.81</b>
	A00 Comisión Nacional de Seguridad Nuclear y Salvaguardias	2.39
	C00 Comisión Reguladora de Energía	1.79
	D00 Comisión Nacional de Hidrocarburos	0.07
	E00 Comisión Nacional para el Uso Eficiente de la Energía	1.56
<b>20</b>	<b>Desarrollo Social</b>	<b>43.07</b>
	<b>Sector Central</b>	<b>9.87</b>
	110 Unidad de Comunicación Social	3.78
	112 Unidad de Coordinación de Delegaciones	0.54
	114 Órgano Interno de Control	0.19
	115 Dirección General de Vinculación Interinstitucional	0.03
	121 Delegación SEDESOL en Aguascalientes	0.02
	123 Delegación SEDESOL en Baja California Sur	0.03
	124 Delegación SEDESOL en Campeche	0.04
	125 Delegación SEDESOL en Coahuila	0.19
	132 Delegación SEDESOL en Guerrero	0.04
	133 Delegación SEDESOL en Hidalgo	0.01
	134 Delegación SEDESOL en Jalisco	0.01
	136 Delegación SEDESOL en Michoacán	0.01
	142 Delegación SEDESOL en Querétaro	0.02
	144 Delegación SEDESOL en San Luis Potosí	0.01
	145 Delegación SEDESOL en Sinaloa	0.03
	147 Delegación SEDESOL en Tabasco	0.05
	148 Delegación SEDESOL en Tamaulipas	0.01
	149 Delegación SEDESOL en Tlaxcala	0.01
	151 Delegación SEDESOL en Yucatán	0.11
	200 Subsecretaría de Desarrollo Social y Humano	0.10
	210 Dirección General de Opciones Productivas	0.04
	211 Dirección General de Políticas Sociales	0.03
	212 Unidad de Microrregiones	0.06
	213 Dirección General de Atención a Grupos Prioritarios	0.38
	214 Dirección General de Seguimiento	0.02
	300 Subsecretaría de Desarrollo Urbano y Ordenación del Territorio	0.24
	310 Dirección General de Equipamiento e Infraestructura en Zonas Urbano-Marginadas	0.29

**AHORROS OBTENIDOS EN GASTO ADMINISTRATIVO Y DE OPERACIÓN**  
Recursos Fiscales  
Enero – junio de 2012  
(Cifras acumuladas en millones de pesos)

	Ramo / Entidad / Unidad Responsable	TOTAL
	312 Dirección General de Desarrollo Urbano y Suelo	0.02
	313 Unidad de Programas de Atención de la Pobreza Urbana	0.04
	314 Dirección General de Desarrollo Territorial	0.12
	315 Unidad de Desarrollo Regional	1.11
	500 Unidad del Abogado General y Comisionado para la Transparencia	0.36
	510 Dirección General de Normatividad y Asuntos Contenciosos	0.03
	600 Subsecretaría de Prospectiva, Planeación y Evaluación	0.18
	610 Dirección General de Evaluación y Monitoreo de los Programas Sociales	0.13
	611 Dirección General de Análisis y Prospectiva	0.02
	612 Dirección General de Geostatística y Padrones de Beneficiarios	0.12
	613 Unidad de Planeación y Relaciones Internacionales	1.47
	<b>Órganos Administrativos Desconcentrados</b>	<b>21.57</b>
	D00 Instituto Nacional de Desarrollo Social	0.87
	G00 Coordinación Nacional del Programa de Desarrollo Humano Oportunidades	20.70
	<b>Entidades Apoyadas</b>	<b>11.64</b>
	VQZ Consejo Nacional de Evaluación de la Política de Desarrollo Social	11.61
	VZG Fondo Nacional para el Fomento de las Artesanías	0.03
<b>21</b>	<b>Turismo</b>	<b>69.02</b>
	<b>Sector Central</b>	<b>59.15</b>
	100 Secretaría	0.57
	110 Contraloría Interna	0.12
	111 Dirección General de Comunicación Social	0.41
	112 Dirección General de Asuntos Jurídicos	0.25
	200 Subsecretaría de Operación Turística	0.05
	210 Dirección General de Programas Regionales	50.31
	211 Dirección General de Desarrollo de Productos Turísticos	3.01
	212 Dirección General de Desarrollo de la Cultura Turística	0.04
	213 Dirección General de Mejora Regulatoria	0.07
	500 Subsecretaría de Innovación y Calidad (Oficialía Mayor)	0.46
	510 Dirección General de Administración	2.48
	511 Dirección General de Desarrollo Institucional y Coordinación Sectorial	0.46
	600 Subsecretaría de Planeación Turística	0.32
	610 Dirección General de Información y Análisis	0.20
	611 Dirección General de Planeación Estratégica y Política Sectorial	0.43
	<b>Órganos Administrativos Desconcentrados</b>	<b>1.43</b>
	A00 Centro de Estudios Superiores de Turismo	0.01
	B00 Corporación Ángeles Verdes	1.42
	<b>Entidades Apoyadas</b>	<b>8.44</b>
	W3J Consejo de Promoción Turística de México, S.A. de C.V.	3.58
	W3N Fondo Nacional de Fomento al Turismo	1.04
	W3S FONATUR Mantenimiento Turístico, S.A. de C.V.	3.82
<b>27</b>	<b>Función Pública</b>	<b>16.99</b>
	<b>Sector Central</b>	<b>16.99</b>
	100 Secretaría	0.24
	110 Unidad de Asuntos Jurídicos	1.22
	112 Contraloría Interna	1.00
	113 Coordinación General de Órganos de Vigilancia y Control	1.52
	116 Dirección General de Comunicación Social	0.15
	117 Unidad de Políticas de Transparencia y Cooperación Internacional	0.25
	118 Dirección General de Información e Integración	0.49
	200 Subsecretaría de Control y Auditoría de la Gestión Pública	0.14
	208 Unidad de Control y Auditoría a Obra Pública	0.24
	209 Unidad de Control de la Gestión Pública	0.22
	210 Unidad de Auditoría Gubernamental	1.17
	211 Unidad de Operación Regional y Contraloría Social	0.40
	212 Dirección General de Auditorías Externas	0.13
	300 Subsecretaría de Atención Ciudadana y Normatividad	0.20
	308 Unidad de Política de Contrataciones Públicas	0.39
	309 Unidad de Normatividad de Contrataciones Públicas	0.38
	310 Unidad de Atención Ciudadana	0.71
	311 Dirección General de Responsabilidades y Situación Patrimonial	0.97
	312 Dirección General de Controversias y Sanciones en Contrataciones Públicas	0.59
	400 Subsecretaría de la Función Pública	0.10
	408 Unidad de Política de Recursos Humanos de la Administración Pública Federal	0.83
	409 Unidad de Gobierno Digital	0.85

**AHORROS OBTENIDOS EN GASTO ADMINISTRATIVO Y DE OPERACIÓN**  
Recursos Fiscales  
Enero – junio de 2012  
(Cifras acumuladas en millones de pesos)

	Ramo / Entidad / Unidad Responsable	TOTAL
	411 Unidad de Políticas de Mejora de la Gestión Pública	0.96
	416 Unidad de Evaluación de la Gestión y el Desempeño Gubernamental	0.40
	500 Oficialía Mayor	0.16
	510 Dirección General de Recursos Humanos	1.52
	511 Dirección General de Tecnologías de Información	0.91
	512 Dirección General de Programación y Presupuesto	0.29
	514 Dirección General de Recursos Materiales y Servicios Generales	0.56
<b>31</b>	<b>Tribunales Agrarios</b>	<b>21.86</b>
	<b>Sector Central</b>	<b>21.86</b>
	100 Tribunal Superior Agrario	5.10
	200 Tribunales Unitarios Agrarios	15.16
	300 Oficialía Mayor	1.59
<b>36</b>	<b>Seguridad Pública</b>	<b>240.77</b>
	<b>Sector Central</b>	<b>62.27</b>
	411 Dirección General de Recursos Humanos	62.27
	<b>Órganos Administrativos Desconcentrados</b>	<b>178.50</b>
	C00 Policía Federal	178.50
<b>37</b>	<b>Consejería Jurídica del Ejecutivo Federal</b>	<b>1.29</b>
	<b>Sector Central</b>	<b>1.29</b>
	100 Consejería Jurídica del Ejecutivo Federal	0.11
	109 Dirección General de Administración y de Finanzas	0.52
	110 Órgano Interno de Control	0.04
	111 Coordinación de Asesores	0.09
	112 Consejería Adjunta de Consulta y Estudios Constitucionales	0.15
	113 Consejería Adjunta de Legislación y Estudios Normativos	0.18
	114 Consejería Adjunta de Control Constitucional y de lo Contencioso	0.18
<b>38</b>	<b>Consejo Nacional de Ciencia y Tecnología</b>	<b>1.17</b>
	<b>Entidades Apoyadas</b>	<b>1.17</b>
	9ZW Centro de Investigación Científica y de Educación Superior de Ensenada, Baja California	1.17
	<b>Ramos Generales</b>	<b>417.54</b>
<b>25</b>	<b>Previsiones y Aportaciones para los Sistemas de Educación Básica, Normal, Tecnológica y de Adultos</b>	<b>417.54</b>
	<b>Órganos Administrativos Desconcentrados</b>	<b>417.54</b>
	C00 Administración Federal de Servicios Educativos en el Distrito Federal	417.54

Nota: Las sumas parciales pueden no coincidir con los totales debido al redondeo de las cifras.  
Fuente: Secretaría de Hacienda y Crédito Público.

**AHORROS OBTENIDOS EN GASTO ADMINISTRATIVO Y DE OPERACIÓN**  
Recursos Propios  
Enero – junio de 2012  
(Cifras acumuladas en millones de pesos)

Ramo / Entidad / Unidad Responsable		TOTAL
<b>Ramos Administrativos</b>		<b>144.67</b>
<b>06</b>	<b>Hacienda y Crédito Público</b>	<b>62.27</b>
	<b>Entidades</b>	<b>62.27</b>
	G0N Banco Nacional de Comercio Exterior, S.N.C.	13.30
	G2T Casa de Moneda de México	1.61
	GSC Seguros de Crédito a la Vivienda SHF, S.A. de C.V.	0.29
	HAS Fondo Especial de Asistencia Técnica y Garantía para Créditos Agropecuarios	0.78
	HBW Fondo de Garantía y Fomento para la Agricultura, Ganadería y Avicultura	13.64
	HCG Fondo de Operación y Financiamiento Bancario a la Vivienda	0.15
	HDA Fondo Especial para Financiamientos Agropecuarios	12.93
	HHN Instituto para la Protección al Ahorro Bancario	3.28
	HJY Pronósticos para la Asistencia Pública	6.71
	HKI Sociedad Hipotecaria Federal, S.N.C.	9.58
<b>07</b>	<b>Defensa Nacional</b>	<b>7.49</b>
	<b>Entidades</b>	<b>7.49</b>
	HXA Instituto de Seguridad Social para las Fuerzas Armadas Mexicanas	7.49
<b>09</b>	<b>Comunicaciones y Transportes</b>	<b>62.85</b>
	<b>Entidades</b>	<b>62.85</b>
	J2R Administración Portuaria Integral de Ensenada, S.A. de C.V.	1.47
	J2T Administración Portuaria Integral de Mazatlán, S.A. de C.V.	0.49
	J3A Administración Portuaria Integral de Lázaro Cárdenas, S.A. de C.V.	3.28
	J3E Administración Portuaria Integral de Veracruz, S.A. de C.V.	4.41
	J3F Administración Portuaria Integral de Coatzacoalcos, S.A. de C.V.	3.48
	J3L Ferrocarril del Istmo de Tehuantepec, S.A. de C.V.	1.10
	J4V Fideicomiso de Formación y Capacitación para el Personal de la Marina Mercante Nacional	1.38
	JZL Aeropuertos y Servicios Auxiliares	7.33
	KDK Servicios Aeroportuarios de la Ciudad de México, S.A. de C.V.	0.21
	KDN Aeropuerto Internacional de la Ciudad de México, S.A. de C.V.	39.70
<b>10</b>	<b>Economía</b>	<b>11.50</b>
	<b>Entidades</b>	<b>11.50</b>
	K2H Centro Nacional de Metrología	0.88
	K2N Exportadora de Sal, S.A. de C.V.	3.27
	K2O Fideicomiso de Fomento Minero	1.30
	KBV Instituto Mexicano de la Propiedad Industrial	2.49
	LAT Procuraduría Federal del Consumidor	2.28
	LAU Servicio Geológico Mexicano	1.27
<b>11</b>	<b>Educación Pública</b>	<b>0.57</b>
	<b>Entidades</b>	<b>0.57</b>
	L6W Consejo Nacional de Fomento Educativo	0.57

Nota: Las sumas parciales pueden no coincidir con los totales debido al redondeo de las cifras.  
Fuente: Secretaría de Hacienda y Crédito Público.

## X. INDICADORES DEL PROGRAMA DE MEDIANO PLAZO

Conforme a lo dispuesto en el artículo 61, último párrafo, de la Ley Federal de Presupuesto y Responsabilidad Hacendaria, a continuación se informa sobre los indicadores del Programa de Mediano Plazo establecidos por las dependencias y entidades de la Administración Pública Federal.

### INDICADORES DEL PROGRAMA DE MEDIANO PLAZO Enero-junio

Programa Presupuestario	Nombre	Tipo	Método de Cálculo	Indicador		Línea Base		Comportamiento	Meta anual 2012	Meta enero-junio		
				Unidad de Medida	Frecuencia de medición	Año	Valor			Programada	Alcanzada	
<b>04</b>	<b>Gobernación</b>											
E002	Preservación y difusión del acervo documental de la Nación	Modernización/mejora	Porcentaje de acervo documental general de la nación que se encuentra identificado y registrado	(Número de grupos documentales que se encuentran identificados y registrados/Número total de grupos documentales existentes)x100	Porcentaje	Bimestral	2011	67.9	Ascendente	100.0	83.9	84.5
E010	Impartición de justicia laboral para los trabajadores al servicio del Estado	Modernización/mejora	Atención de las peticiones de procuración de justicia laboral	(Número de peticiones de procuración de justicia laboral atendidas/ Número de peticiones de procuración de justicia presentadas)x100	Porcentaje	Mensual	2006	60	Ascendente	80.0	43.6	65.1
E013	Operación del Registro Público Vehicular	Modernización/mejora	Porcentaje de Constancias de Inscripción pagadas	(Número de vehículos registrados en la base de datos del REPUBE con constancia de inscripción/ Padrón vehicular estimado a final de sexenio)x100	Porcentaje	Trimestral	2011	7.62	Ascendente	14.0	9.8	13.2
<b>05</b>	<b>Relaciones Exteriores</b>											
E003	Expedición de pasaportes y servicios consulares	Modernización/mejora	Porcentaje de incremento de programas de consulados sobre ruedas realizados por las representaciones de México en el exterior	(Número de eventos realizados por consulado sobre ruedas en 2012/Total de eventos realizados por consulado sobre ruedas durante 2011)-1x100	Porcentaje	Trimestral	2011	0	Ascendente	11.0	5.5	4.9
E003	Expedición de pasaportes y servicios consulares	Modernización/mejora	Porcentaje de incremento de programas de jornadas sabatinas, dominicales y días inhábiles realizados por las representaciones de México en el exterior	(Número de eventos realizados por jornadas sabatinas, dominicales y días inhábiles en el año 2012/Total de eventos realizados por jornadas sabatinas, dominicales y días inhábiles durante 2011)-1x100	Porcentaje	Trimestral	2011	0	Ascendente	15.0	7.5	7.4
E003	Expedición de pasaportes y servicios consulares	Modernización/mejora	Porcentaje de incremento de programas de consulados móviles realizados por las representaciones de México en el exterior	(Número de eventos realizados por consulado móvil en el año 2012/Total de eventos realizados por consulado móvil durante 2011)-1x100	Porcentaje	Trimestral	2011	0	Ascendente	9.0	4.5	4.2
E003	Expedición de pasaportes y servicios consulares	Modernización/mejora	Porcentaje de documentos expedidos de manera sistematizada	(Número total de documentos consulares y migratorios expedidos de manera sistematizada durante el año actual/Total de documentos consulares y migratorios expedidos durante el año actual)x100	Porcentaje	Semestral	2011	49.32	Ascendente	52.0	26.0	29.6
<b>06</b>	<b>Hacienda y Crédito Público</b>											
E006	Promoción del acceso a la información pública	Modernización/mejora	Porcentaje de satisfacción de los solicitantes con las respuestas recibidas.	(1-[Recursos de Revisión interpuestos/Solicitudes de Información Ingresadas])x100	Porcentaje	Trimestral	2010	90.0	Ascendente	95.0	95.0	95.0
E007	Protección de Datos Personales	Modernización/mejora	Porcentaje de sectores económicos con Lineamientos para la protección de datos personales	(Número de Lineamientos sectoriales emitidos / Número de sectores económicos objetivo) x 100	Porcentaje	Trimestral	2011	0	Ascendente	60.0	-	-

INDICADORES DEL PROGRAMA DE MEDIANO PLAZO  
Enero-junio

Programa Presupuestario	Nombre	Tipo	Método de Cálculo	Indicador		Línea Base		Comportamiento	Meta anual 2012	Meta enero-junio		
				Unidad de Medida	Frecuencia de medición	Año	Valor			Programada	Alcanzada	
E025	Control de la operación aduanera	Días promedio requeridos para importar bienes	Modernización/mejora	(Suma del número de días requeridos para documentar una importación en el periodo / Número total de importaciones) x100	Días	Trimestral	2008	6.6	Descendente	4.5	4.6	5.3
E026	Recaudación de las contribuciones federales	Percepción de la calidad y servicios en el SAT	Modernización/mejora	((Sumatoria de calificación de la percepción de la calidad y servicios en el SAT) x 10 / Número de encuestas aplicadas)	Puntos	Trimestral	2006	82	Regular	82.9	83.3	85.0
E028	Protección y Defensa de los Contribuyentes	Porcentaje de servicios de asesoría, consulta, queja, representación y defensa legal prestados	Modernización/mejora	(Total de servicios de asesoría, consulta, queja, representación y defensa legal prestados / Total de servicios de asesoría, consulta, queja, representación y defensa legal recibidos) x 100	Porcentaje	Semestral	2012	0	Ascendente	0.7	0.4	1.1
F025	Captación y canalización de recursos financieros	Satisfacción de los usuarios respecto a los productos derivados de un proceso o trámite o servicio (crédito interno neto)	Modernización/mejora	Promedio aritmético de las encuestas de satisfacción de clientes	Puntos	Semestral	2011	3	Ascendente	4	3	3
F025	Captación y canalización de recursos financieros	Satisfacción de los usuarios respecto a los productos derivados de un proceso o trámite o servicio (crédito externo neto)	Modernización/mejora	Promedio aritmético de las encuestas de satisfacción de clientes	Puntos	Semestral	2011	3	Ascendente	4	3	3
F026	Otorgamiento de crédito y garantías, capacitación, asistencia técnica e información a las MIPYMES	Tiempo utilizado en las etapas de procesamiento de las solicitudes de crédito	Modernización/mejora	Promedio de días naturales entre la promoción, análisis, formalización y liberalización de recursos / 61 días (Benchmark)	Días	Trimestral	2011	3	Descendente	2.0	2.8	2.8
F027	Operación como agente financiero del Gobierno Federal	Satisfacción de los usuarios respecto a los productos derivados de un proceso o trámite o servicio (captación y canalización de recursos)	Modernización/mejora	Promedio aritmético de las encuestas de satisfacción de clientes	Puntos	Semestral	2010	82	Ascendente	87	84	84
F028	Operación de servicios fiduciarios	Satisfacción de los usuarios respecto a los productos derivados de un proceso o trámite o servicio (servicios fiduciarios)	Modernización/mejora	Promedio aritmético de las encuestas de satisfacción de clientes	Puntos	Semestral	2010	90	Ascendente	95	92	92
P010	Promoción y coordinación de las acciones para la equidad de género	Porcentaje de satisfacción de las Organizaciones de la Sociedad Civil (OSC) ganadoras.	Modernización/mejora	(OSC satisfechas con la aplicación del Fondo / Total de organizaciones ganadoras) * 100	Porcentaje	Anual	2012	71	Ascendente	75	0	0
P014	Acciones de control de las unidades centrales y foráneas	Porcentaje de asuntos de demanda ciudadana atendidos dentro del tiempo reglamentario	Modernización/mejora	(Número de asuntos de demanda ciudadana atendidos en tiempo menor o igual al plazo reglamentario / Número de asuntos de demanda ciudadana registrados en el periodo) x 100	Porcentaje	Semestral	2011	0	Ascendente	25.0	20.0	34.5
S001	Programa de Subsidio a la Prima del Seguro Agropecuario	Proporción de uso de trámites y servicios en su nivel máximo de automatización del proceso de gestión y otorgamiento del subsidio a la prima del seguro agropecuario	Modernización/mejora	[(Número de procedimientos automatizados del proceso de gestión y otorgamiento se subsidio a la prima) / (Número total de procedimientos del proceso de gestión y otorgamiento de subsidio a la prima)] x100	Porcentaje	Trimestral	2011	83.3	Ascendente	100.0	90.0	83.3

INDICADORES DEL PROGRAMA DE MEDIANO PLAZO  
Enero-junio

Programa Presupuestario	Nombre	Tipo	Método de Cálculo	Indicador	Unidad de Medida	Frecuencia de medición	Línea Base		Comportamiento	Meta anual 2012	Meta enero-junio	
							Año	Valor			Programada	Alcanzada
S172	Programa de Apoyo a los Fondos de Aseguramiento Agropecuario	Proporción de uso de trámites y servicios en su nivel máximo de automatización del proceso de gestión y otorgamiento de apoyos	Modernización/mejora	[(Número de procedimientos automatizados del proceso de gestión y otorgamiento de apoyos) / (Número total de procedimientos del proceso de gestión y otorgamiento de apoyos)] x100	Porcentaje	Trimestral	2011	16.7	Ascendente	100.0	50.0	95.0
S229	Fortalecimiento a las Políticas Municipales de Igualdad y Equidad entre Mujeres y Hombres.	Percepción de la honestidad relacionada con la prestación de un trámite o servicio	Modernización/mejora	(Número de encuestas con calificación de al menos 7 sobre 10/Número total de encuestas) x100	Porcentaje	Anual	2010	9.6	Regular	9.6	-	-
<b>08</b>	<b>Agricultura, Ganadería, Desarrollo Rural, Pesca y Alimentación</b>											
S231	Programa de Apoyo al Ingreso Agropecuario: PROCAMPO para Vivir Mejor	Días naturales transcurridos para la atención de las solicitudes de apoyo a los beneficiarios del programa PROCAMPO mediante bancarización	Modernización/mejora	Promedio de días naturales transcurridos a partir de la fecha de registro de solicitud hasta el pago de la misma mediante bancarización en 2012	Días	Trimestral	2012	30	Descendente	25	30	17
S231	Programa de Apoyo al Ingreso Agropecuario: PROCAMPO para Vivir Mejor	Requisitos del Componente de Modernización de la Maquinaria Agropecuaria	Modernización/mejora	(Sumatoria de requisitos para autorizar apoyos del componente de modernización de la maquinaria agropecuaria)/(Tiempo en recolectar todos los requisitos) x 100	Requisitos	Anual	2011	5	Descendente	3	0	0
S232	Programa de Prevención y Manejo de Riesgos	Promedio de días naturales para autorización de recursos para atención de desastres naturales perturbadores	Modernización/mejora	(Sumatoria de días naturales para autorizar recursos para la atención a desastres naturales/ Número total de desastres naturales apoyados) x 100	Días	Anual	2008	15	Regular	15	0	0
S232	Programa de Prevención y Manejo de Riesgos	Promedio ponderado de días hábiles para la entrega de los apoyos a productores afectados por desastres naturales perturbadores	Modernización/mejora	(Suma de días hábiles para entregar los apoyos a productores afectados por desastres naturales perturbadores apoyados contados a partir de la corroboración de daño/ Número de desastres atendidos) x 100	Días	Anual	2008	118	Descendente	15	0	0
S232	Programa de Prevención y Manejo de Riesgos	Porcentaje de beneficiarios que aplican las capacidades promovidas por los servicios de asistencia técnica, capacitación o extensionismo rural	Modernización/mejora	(Número de beneficiarios que aplican las capacidades promovidas por los servicios de asistencia técnica, capacitación o extensionismo rural)/(Total de beneficiarios de los servicios de asistencia técnica, capacitación o extensionismo rural)x 100	Personas	Anual	2008	0.5	Ascendente	0.72	0	0
S233	Programa de Desarrollo de Capacidades, Innovación Tecnológica y Extensionismo Rural	Satisfacción de los usuarios del Programa de Desarrollo de Capacidades, Innovación Tecnológica y Extensionismo Rural respecto a los productos derivados de un proceso, trámite o servicio	Modernización/mejora	(Calificación de los atributos de la calidad del producto de un proceso o trámite por parte de los usuarios del Programa de Desarrollo de Capacidades, Innovación Tecnológica y Extensionismo Rural / Número de usuarios del programa) x 100	Puntos	Semestral	2012	80.0	Ascendente	85.0	0	80.1
U016	Tecnificación del Riego	Porcentaje de proyectos apoyados oportunamente	Modernización/mejora	Número de proyectos que recibieron apoyo en un plazo máximo de 120 días / Número total de proyectos que reciben apoyo para tecnificación de proyectos que reciben apoyo para tecnificación de riego)x 100	Porcentaje	Anual	2010	45.0	Ascendente	50.0	0	0



INDICADORES DEL PROGRAMA DE MEDIANO PLAZO  
Enero-junio

Programa Presupuestario	Nombre	Tipo	Método de Cálculo	Indicador		Linea Base		Comportamiento	Meta anual 2012	Meta enero-junio		
				Unidad de Medida	Frecuencia de medición	Año	Valor			Programada	Alcanzada	
<b>09</b>	<b>Comunicaciones y Transportes</b>											
E003	Conservación y operación de caminos y puentes de cuota (CAPUFE)	Atención oportuna a solicitudes de servicios médicos prehospitalarios	Modernización/mejora	Ambulancias que llegaron en 20 minutos o menos/Total de servicios solicitados x 100	Porcentaje	Mensual	2007	99.6	Ascendente	99.7	99.7	99.8
E003	Conservación y operación de caminos y puentes de cuota (CAPUFE)	Atención oportuna a solicitudes de servicios de grúas y mecánica	Modernización/mejora	(Grúas que llegaron en 45 minutos o menos/Total de servicios solicitados) x 100	Porcentaje	Mensual	2007	99.4	Ascendente	99.6	99.6	99.8
E012	Servicios de correo	Porcentaje de cobertura de los servicios postales en localidades mayores a 250 habitantes	Modernización/mejora	(Localidades mayores a 250 habitantes que cuentan con puntos de servicio postal/Total de localidades mayores a 250 habitantes)x100	Localidades	Semestral	2010	39	Ascendente	94.0	40.0	39.8
E012	Servicios de correo	Porcentaje de entregas en tiempo	Modernización/mejora	(Cantidad de piezas corporativas entregadas en un tiempo máximo de 3 días durante el periodo de reporte/Total de piezas corporativas entregadas en el periodo de reporte)x100	Porcentaje	Trimestral	2010	94	Ascendente	95.0	49.6	50.0
E013	Servicios de telecomunicaciones, satelitales, telegráficos y de transferencia de fondos	Porcentaje de trámites que se encuentran en su mayor automatización	Modernización/mejora	(Número de trámites integrados al sistema/Número de Trámites fuera del control informático) x 100	Porcentaje	Trimestral	2011	50	Ascendente	100.0	80.0	80.0
E013	Servicios de telecomunicaciones, satelitales, telegráficos y de transferencia de fondos	Porcentaje de trámites que se realizan en línea	Modernización/mejora	(Número de trámites en línea/Número de trámites otorgados fuera de línea)x100	Porcentaje	Trimestral	2011	80	Ascendente	100.0	60.0	60.0
K032	Conservación de Infraestructura Carretera	Porcentaje de la red carretera en buenas y satisfactorias condiciones	Modernización/mejora	(Kilómetros de la red carretera en buenas y satisfactorias condiciones / Longitud total de la red carretera) x 100	Porcentaje	Anual	2007	76	Ascendente	80.0	0.0	0.0
P001	Definición y conducción de la política de comunicaciones y transportes	Concertación de programas de cobertura y conectividad social y rural	Modernización/mejora	(Número de programas de cobertura y conectividad social y rural concertados / Número de programas de cobertura y conectividad social y rural requeridos) x100	Porcentaje	Semestral	2010	0	Ascendente	100.0	50.0	199.0
<b>10</b>	<b>Economía</b>											
E005	Prevención y corrección de prácticas abusivas en las relaciones de consumo entre consumidores y proveedores	Variación en el tiempo de atención de solicitudes de registro de Contratos de Adhesión	Modernización/mejora	(Número de días en promedio para atender las solicitudes de registro de contratos de adhesión) / (Número de días en promedio para atender las solicitudes de registro de contratos de adhesión previo al proceso de mejora)	Días	Trimestral	2009	32	Descendente	22	22	11
E005	Prevención y corrección de prácticas abusivas en las relaciones de consumo entre consumidores y proveedores	Porcentaje de cumplimiento de la duración del Procedimiento Conciliatorio hasta 90 días naturales (Concilianet y Procedimiento tradicional de conciliación en delegaciones)	Modernización/mejora	(Número de procedimientos conciliatorios iniciados en el periodo y concluidos dentro de un plazo de hasta 90 días naturales) / (Número de procedimientos conciliatorios concluidos en el periodo)	Porcentaje	Cuatrimestral	2011	70	Ascendente	80.0	80.0	100.0
E006	Atención de las necesidades metrológicas del país para la promoción de la uniformidad y la	Tiempo para realizar un proceso	Modernización/mejora	Tiempo total en minutos para la atención del servicio desde la recepción de la solicitud hasta la entrega de la resolución	Minutos	Semestral	2011	240	Descendente	30	240	240

INDICADORES DEL PROGRAMA DE MEDIANO PLAZO  
Enero-junio

Programa Presupuestario	Nombre	Tipo	Método de Cálculo	Indicador		Línea Base		Comportamiento	Meta anual 2012	Meta enero-junio		
				Unidad de Medida	Frecuencia de medición	Año	Valor			Programada	Alcanzada	
E007	confiabilidad de las mediciones Producción de información, sobre productos y servicios geológicos del territorio nacional	Modernización/mejora	Percepción de la satisfacción de los usuarios respecto de la atención y del servicio recibido, así como de la calidad de la información	(Porcentaje de satisfacción del cliente en el ciclo / Porcentaje de satisfacción del cliente línea base) * 100	Porcentaje	Anual	2008	97.1	Ascendente	97.2	0	0
S016	Fondo de Microfinanciamiento a Mujeres Rurales (FOMMUR)	Modernización/mejora	Variación en tiempo de espera para aprobación de solicitudes de capacitación	Número de días para aprobación de las solicitudes de capacitación / Número de días para aprobación de las solicitudes de capacitación previo al proceso de mejora	Días	Semestral	2011	60	Descendente	30	30	30
S016	Fondo de Microfinanciamiento a Mujeres Rurales (FOMMUR)	Modernización/mejora	Variación en tiempo de espera para aprobación de solicitudes de asistencia técnica	Número de días para aprobación de las solicitudes de Asistencia Técnica / Número de días para aprobación de las solicitudes de Asistencia Técnica previo al proceso de mejora	Días	Semestral	2011	60	Descendente	30	30	18
S017	Fondo Nacional de Apoyos para Empresas en Solidaridad (FONAES)	Modernización/mejora	Satisfacción del usuario con la información disponible para la solicitud de un apoyo	(Número de solicitantes de apoyo que evalúa satisfactoriamente el servicio recibido a través del sistema de citas / Número total de solicitantes de apoyo que fueron citados) x100	Porcentaje	Anual	2011	87.4	Ascendente	91.4	0	0
S017	Fondo Nacional de Apoyos para Empresas en Solidaridad (FONAES)	Modernización/mejora	Satisfacción de los usuarios respecto a los productos derivados de un proceso, a través del sistema de citas	(Número de solicitantes de apoyo que evalúa satisfactoriamente la información disponible para el registro de su solicitud de apoyo / Número total de solicitantes de apoyo que registraron su solicitud de apoyo) x 100	Porcentaje	Anual	2011	74.6	Ascendente	78.6	0	0
S021	Programa Nacional de Financiamiento al Microempresario	Modernización/mejora	Variación en tiempo de espera para aprobación de solicitudes de capacitación	Número de días para aprobación de las solicitudes de capacitación / Número de días para aprobación de las solicitudes de capacitación previo al proceso de mejora	Días	Semestral	2011	60	Descendente	30	45	30
S021	Programa Nacional de Financiamiento al Microempresario	Modernización/mejora	Variación en tiempo de espera para aprobación de solicitudes de asistencia técnica	Número de días para aprobación de las solicitudes de Asistencia Técnica / Número de días para aprobación de las solicitudes de Asistencia Técnica previo al proceso de mejora	Días	Semestral	2011	60	Descendente	30	30	16
<b>11</b>	<b>Educación Pública</b>											
B001	Producción y distribución de libros de texto gratuitos	Modernización/mejora	Porcentaje de libros de texto y materiales educativos distribuidos	(Total acumulado trimestralmente de libros de texto y materiales educativos distribuidos en el año n/ Total de libros de texto y materiales educativos planeados a distribuir en el año n) x100	Porcentaje	Trimestral	2011	100	Regular	100.0	60.0	57.25
B001	Producción y distribución de libros de texto gratuitos	Modernización/mejora	Porcentaje de libros de texto y materiales educativos producidos	(Total acumulado trimestralmente de libros de texto y materiales educativos producidos en el año n/ Total de libros de texto y materiales planeados a producir en el año n) x100	Porcentaje	Trimestral	2011	100	Regular	100.0	60.0	62.09
E005	Formación y certificación para el trabajo	Modernización/mejora	Porcentaje de personas atendidas en formación en línea	(Número de personas atendidas en la formación en línea en el año n / Número de personas programadas a atender en el año n) x 100	Porcentaje	Trimestral	2012	100	Regular	100.0	32.9	34.7

INDICADORES DEL PROGRAMA DE MEDIANO PLAZO  
Enero-junio

Programa Presupuestario	Nombre	Tipo	Método de Cálculo	Indicador	Unidad de Medida	Frecuencia de medición	Linea Base		Comportamiento	Meta anual 2012	Meta enero-junio	
							Año	Valor			Programada	Alcanzada
							E007	Prestación de servicios de educación media superior			Proporción de alumnos por computadora	Modernización/mejora
E021	Investigación científica y desarrollo tecnológico	Razón de productividad de la planta de investigadores	Productividad	(Número de publicaciones arbitradas en el año n / Número de investigadores en el año n)	Publicaciones	Semestral	2009	0.99	Ascendente	1.2	0.1	0.1
E022	Otorgamiento y promoción de servicios cinematográficos	Porcentaje de cliente satisfecho	Modernización/mejora	(Número de encuestas con calificación mayor o igual a 9 / Total de encuestas realizadas) x 100	Porcentaje	Trimestral	2009	80	Ascendente	87.9	87.5	90.2
E028	Normalización y certificación en competencias laborales	Personas certificadas inscritas en el Registro Nacional de Personas con Competencias Certificadas	Modernización/mejora	Sumatoria de personas certificadas inscritas en el Registro Nacional de Personas con Competencias Certificadas	Personas	Trimestral	2010	20000	Ascendente	50000	20000	25250
E045	Universidad virtual	Participación porcentual de la matrícula inscrita en Educación Superior Abierta y a Distancia respecto a la matrícula no escolarizada	Modernización/mejora	(Número de alumnos inscritos en la ESAD / Matrícula de educación superior no escolarizada) x 100	Alumnos	Anual	2011	29.82	Regular	20.5	0	0
E060	Fondo de Apoyo para la calidad de los Institutos Tecnológicos (Federales y Descentralizados) equipamiento e infraestructura: talleres y laboratorios	Porcentaje de Programas Educativos de Calidad de los Institutos Tecnológicos Federales reconocidos.	Modernización/mejora	(Total de programas educativos de Licenciatura y Posgrado reconocidos / Total de programas de Licenciatura acreditables y de Posgrado) x 100	Porcentaje	Trimestral	2010	41.56	Ascendente	54.1	48.1	63.9
E062	Programa de Educación inicial y básica para la población rural e indígena	Asociaciones Promotoras de Educación Comunitaria con acciones de Contraloría Social	Modernización/mejora	Número de Asociaciones Promotoras de Educación Comunitaria con acciones de Contraloría Social	Asociaciones	Anual	2009	472	Ascendente	963	0	0
E064	Atención a la Demanda de Educación para Adultos (INEA)	Impacto al rezago educativo	Modernización/mejora	[((Número de personas atendidas en el programa que concluyen el nivel secundaria en el año n) / (Número de Personas de 15 años y más en rezago educativo en el año n-1)) x 100]	Personas	Anual	2007	1.6	Regular	1.7	0	0
S027	Programa de Mejoramiento del Profesorado (PROMEP)	Porcentaje de profesores de tiempo completo con reconocimiento al perfil del PROMEP	Modernización/mejora	(Número de profesores con el reconocimiento al perfil deseable PROMEP vigente en el año t / Total de profesores con posgrado en el año t) x 100	Porcentaje	Anual	2008	46.8	Ascendente	50.0	0	0
S029	Programa Escuelas de Calidad	Porcentaje de Coordinaciones Generales Estatales del PEC satisfechas con la asesoría y acompañamiento de la Coordinación Nacional del PEC	Modernización/mejora	(Número de Coordinaciones Generales Estatales del PEC satisfechas con la asesoría y acompañamiento / Total de Coordinaciones Generales Estatales del PEC que contestan el cuestionario sobre la asesoría y acompañamiento) x 100	Porcentaje	Anual	2009	85	Ascendente	100.0	0	0
S035	Programa de Mejoramiento Institucional de las Escuelas Normales Públicas	Porcentaje de Escuelas Normales Públicas que cuentan con un programa para mejorar el nivel académico del personal docente y directivo	Modernización/mejora	(Número de Escuelas Normales Públicas que cuentan con un programa para mejorar el nivel académico del personal docente y directivo / Total de Escuelas Normales Públicas apoyadas) x 100	Porcentaje	Anual	2009	15	Ascendente	45.3	0	0

INDICADORES DEL PROGRAMA DE MEDIANO PLAZO  
Enero-junio

Programa Presupuestario	Nombre	Tipo	Método de Cálculo	Indicador									
				Unidad de Medida	Frecuencia de medición	Línea Base		Comportamiento	Meta anual 2012	Meta enero-junio			
						Año	Valor			Programada	Alcanzada		
<b>12</b>	<b>Salud</b>												
E010	Formación y desarrollo profesional de recursos humanos especializados para la salud	Eficiencia terminal de especialistas médicos	Modernización/mejora	(Número de médicos que obtienen constancia de conclusión de estudios de especialidad / Total de médicos inscritos en la misma cohorte) x 100	Personas	Anual	2009	75.5	Regular	83.1	0	0	
E022	Investigación y desarrollo tecnológico en salud	Incremento de productividad de proyectos por investigador	Productividad	[(Productividad de investigaciones por investigador en el periodo t / Productividad de investigaciones por investigador en el periodo t-1) - 1] x 100	Artículos	Anual	2012	92.4	Ascendente	92.4	0	0	
E023	Prestación de servicios en los diferentes niveles de atención a la salud	Egresos hospitalarios por mejoría	Modernización/mejora	(Número de egresos hospitalarios por mejoría en el año de los institutos nacionales de salud, hospitales de alta especialidad y otras entidades que operan en el marco del programa / Total de egresos hospitalarios del año en los institutos nacionales de salud, hospitales de alta especialidad y otras entidades que operan en el marco del programa) x 100	Porcentaje	Trimestral	2009	91.5	Regular	92.1	90.8	93.1	
P012	Calidad en Salud e Innovación	Hospitales públicos que han implantado medidas de seguridad del paciente	Modernización/mejora	((Número de hospitales públicos de 60 camas o más que han implantado el proyecto de seguridad del paciente) / (Total de hospitales públicos de 60 camas o más)) x 100	Porcentaje	Semestral	2008	25.4	Ascendente	84.9	82.9	81.2	
P017	Atención de la Salud Reproductiva y la Igualdad de Género en Salud	Productividad en el uso de los equipos de mastografía de la Secretaría de Salud	Productividad	Número de mastografías diarias realizadas/Total de mastógrafos en operación en la Secretaría de Salud	Mastografías	Trimestral	2008	4	Ascendente	14.0	10.0	10.1	
S150	Programa de Atención a Familias y Población Vulnerable	Índice de satisfacción del usuario	Modernización/mejora	Número de personas que solicitaron un servicio y que lo consideraron bueno o excelente / Número de personas encuestadas x 100	Porcentaje	Semestral	2012	80	Ascendente	90.0	90.0	99.0	
S202	Sistema Integral de Calidad en Salud	Porcentaje de unidades de salud acreditadas que prestan servicios al Sistema de Protección Social en Salud	Modernización/mejora	(Número de unidades acreditadas / Total de unidades inscritas en el Sistema de Protección Social en Salud) x 100	Porcentaje	Trimestral	2006	30.3	Ascendente	90.6	84.7	83.7	
U005	Seguro Popular	Cumplimiento del tiempo empleado para el pago de casos validados del fondo de protección contra gastos catastróficos	Modernización/mejora	(Número de casos pagados del Fondo de Protección contra Gastos Catastróficos dentro del tiempo promedio de pago / Número total de casos pagados)	Días	Trimestral	2008	15	Descendente	5	5	5	
<b>14</b>	<b>Trabajo y Previsión Social</b>												
E002	Procuración de justicia laboral	Porcentaje promedio de satisfacción del usuario sobre el servicio de procuración de justicia laboral	Modernización/mejora	(Número de personas que solicitaron un servicio y que lo consideraron bueno o excelente en la encuesta aplicada / Número de personas encuestadas)x100	Porcentaje	Trimestral	2011	95.1	Ascendente	95.0	95.0	96.8	
E004	Capacitación a trabajadores	Proporción de uso de trámites y servicios en su nivel máximo de automatización	Modernización/mejora	(Número de trámites, servicios o procesos que se encuentran en su nivel más alto de su automatización / Número de trámites o servicios que son susceptibles de automatizar) x 100	Trámites	Trimestral	2011	0	Ascendente	367	0	0	

INDICADORES DEL PROGRAMA DE MEDIANO PLAZO

Enero-junio

Programa Presupuestario	Nombre	Tipo	Método de Cálculo	Indicador								
				Unidad de Medida	Frecuencia de medición	Línea Base		Comportamiento	Meta anual 2012	Meta enero-junio		
						Año	Valor			Programada	Alcanzada	
E011	Actualización y registro de agrupaciones sindicales	Atención a las Solicitudes en tiempo y forma de las Organizaciones Sindicales con forme a la normatividad establecida en la Ley Federal del Trabajo	Modernización/mejora	Solicitudes atendidas	Solicitudes	Trimestral	2012	4750	Ascendente	4750	2370	2048
<b>15 Reforma Agraria</b>												
E001	Procuración de justicia agraria	Porcentaje de convenios conciliatorios que llegan a suscribirse en relación con las solicitudes de conciliación que se admiten	Modernización y mejora	(Número de convenios conciliatorios suscritos / Número de solicitudes de conciliación admitidas)x100	Porcentaje	Trimestral	2011	100	Ascendente	100.0	50.0	69.0
E001	Procuración de justicia agraria	Porcentaje de asesorías brindadas a los núcleos solicitantes en el proceso de renovación de sus órganos de representación y vigilancia	Modernización y mejora	(Número de asesorías brindadas para actualizar los ORV + atención de solicitudes para convocar a asamblea a fin de actualizar los ORV / Número de solicitudes de núcleos agrarios que celebran asambleas para actualización de los ORV + Número de solicitudes de núcleos agrarios que requieren se convoque a asamblea de actualización de ORV)x100	Porcentaje	Trimestral	2011	100	Regular	100.0	53.0	57.8
E003	Ordenamiento y regulación de la propiedad rural	Porcentaje de solicitudes de regulación de terrenos baldíos nacionales recibidas en un año, al que se le autorizan folios de medición y deslinde	Modernización y mejora	(Número de expedientes de solicitudes con autorización de folio de medición y deslinde / Número total de expedientes remitidos por delegaciones estatales)x100	Porcentaje	Trimestral	2012	0	Ascendente	100.0	27.0	87.0
E004	Registro de actos jurídicos sobre derechos agrarios	Porcentaje de solicitudes de constancias e información de asientos registrales atendidas dentro del plazo fijado por la ley (60 días)	Modernización y mejora	(Constancias e información atendidas dentro del plazo fijado por la ley / Constancias e información emitidas)x100	Porcentaje	Anual	2012	100	Regular	100.0	0	0
<b>16 Medio Ambiente y Recursos Naturales</b>												
E005	Capacitación Ambiental y Desarrollo Sustentable	Optimización en los tiempos de proceso para pago	Modernización y mejora	Días promedio empleados 2012 / Días promedio empleados 2011	Días	Trimestral	2011	30	Regular	30	30	30
E007	Servicio Meteorológico Nacional Estaciones Hidrometeorológicas	Promedio de la confiabilidad del pronóstico.	Modernización/mejora	Se realiza una cualificación porcentual del pronóstico realizado, en los siguientes rangos: Preciso (100%); Muy Bueno (75%); Bueno (50%); Poco Aceptable (25%) y Pésimo (0%). Se suma el número de calificaciones obtenidas en cada uno de los rangos en un día dentro de las 13 Regiones Administrativas de la CONAGUA y se divide entre 13 multiplicándose por 100.	Porcentaje	Mensual	2008	75	Regular	75.0	75.0	87.0
G005	Programa de Inspección y Vigilancia en Materia de Medio Ambiente y Recursos Naturales	Acciones de Inspección y Verificación en materia industrial de las Fuentes de Contaminación de Jurisdicción Federal	Modernización/mejora	Acciones de Inspección y verificación realizadas / acciones de inspección y verificación programadas x 100	Porcentaje	Mensual	2011	80	Ascendente	100.0	53.5	58.9

INDICADORES DEL PROGRAMA DE MEDIANO PLAZO  
Enero-junio

Programa Presupuestario	Nombre	Tipo	Método de Cálculo	Indicador	Unidad de Medida	Frecuencia de medición	Línea Base		Comportamiento	Meta anual 2012	Meta enero-junio	
							Año	Valor			Programada	Alcanzada
S047	Programa de Agua Limpia	Cobertura de desinfección de agua en la red pública	Modernización/mejora	(Caudal de agua desinfectada de la red pública / Caudal de agua suministrada de la red pública) x 100	Porcentaje	Trimestral	2011	97.58	Ascendente	98.0	97.7	97.6
S079	Programa de Rehabilitación, Modernización Equipamiento de Distritos de Riego	Numero de maquinas adquiridas en el año	Modernización/mejora	(Numero de maquinas unidades adquiridas en el periodo/Numero de unidades programadas en el año)x100	Porcentaje	Trimestral	2011	85	Ascendente	100.0	0	0
U015	Programa para incentivar el desarrollo organizacional de los Consejos de Cuenca	Número de entidades de cuenca apoyadas a través de convenios	Modernización/mejora	Conteo de entidades de cuenca que convienen apoyos operativos	Entidades	Anual	2007	46	Ascendente	65	0	0
<b>17</b>	<b>Procuraduría General de la República</b>											
E002	Investigar y perseguir los delitos del orden federal	Porcentaje de averiguaciones previas consignadas en relación a las despachadas por delitos federales	Modernización/mejora	(Número de averiguaciones previas despachadas por consignación / Total de averiguaciones previas despachadas ) x 100	Porcentaje	Semestral	2011	27.55	Ascendente	29.5	14.7	17.1
E002	Investigar y perseguir los delitos del orden federal	Porcentaje de expedientes de averiguaciones previas despachados respecto a los expedientes en trámite en materia federal	Modernización/mejora	(Número de expedientes de averiguaciones previas despachados / Total de expedientes de averiguaciones previas en trámite) x 100	Porcentaje	Trimestral	2008	77.51	Ascendente	81.1	40.0	36.1
E003	Investigar y perseguir los delitos relativos a la Delincuencia Organizada	Porcentaje de averiguaciones previas consignadas en relación a las despachadas en materia de delincuencia organizada.	Modernización/mejora	(Número de averiguaciones previas despachadas por consignación en materia de delincuencia organizada / Total de averiguaciones previas despachadas en la materia) x 100	Porcentaje	Semestral	2009	24.54	Ascendente	36.8	17.7	18.1
E003	Investigar y perseguir los delitos relativos a la Delincuencia Organizada	Porcentaje de expedientes de averiguaciones previas despachados en materia de delincuencia organizada respecto a los expedientes en trámite	Modernización/mejora	(Número de expedientes de averiguaciones previas despachados en materia de delincuencia organizada / Total de expedientes de averiguaciones previas en trámite en la materia) x 100	Porcentaje	Trimestral	2006	27.38	Ascendente	34.2	16.6	17.4
E006	Investigar y perseguir los delitos federales de carácter especial	Porcentaje de averiguaciones previas consignadas en relación a las despachadas en materia de delitos federales especializados.	Modernización/mejora	(Número de averiguaciones previas despachadas por consignación en materia de delitos federales especializados / Total de averiguaciones previas despachadas en la materia ) x 100	Porcentaje	Semestral	2011	28.56	Ascendente	28.8	10.1	19.0
E006	Investigar y perseguir los delitos federales de carácter especial	Porcentaje de expedientes de averiguaciones previas despachados en materia de delitos federales especializados.	Modernización/mejora	(Número de expedientes de averiguaciones previas despachados en materia de delitos federales especializados / Total de expedientes de averiguaciones previas en trámite en la materia) x 100	Porcentaje	Trimestral	2011	51.5	Ascendente	52.0	25.8	31.7
E009	Promoción del respeto a los derechos humanos y atención a víctimas del delito	Número de expedientes de queja integrados	Modernización/mejora	Número de expedientes de queja integrados	Expedientes	Trimestral	2012	900	Regular	900	385	610
E013	Promoción del Desarrollo Humano y Planeación Institucional	Número de evaluaciones de control de confianza aplicadas	Modernización/mejora	Total de evaluaciones de control de confianza aplicadas	Evaluaciones	Trimestral	2010	52531	Ascendente	78,697	39,937	41,590

INDICADORES DEL PROGRAMA DE MEDIANO PLAZO  
Enero-junio

Programa Presupuestario	Nombre	Tipo	Método de Cálculo	Indicador									
				Unidad de Medida	Frecuencia de medición	Línea Base		Comportamiento	Meta anual 2012	Meta enero-junio			
						Año	Valor			Programada	Alcanzada		
<b>18</b>	<b>Energía</b>												
E005	Investigación y desarrollo tecnológico y de capital humano en energía eléctrica	Satisfacción del Cliente	Modernización/mejora	((Número de cuestionarios y encuestas evaluados satisfactoriamente por el cliente / Número total de cuestionarios y encuestas evaluados por el cliente) x 100)	Porcentaje	Trimestral	2012	2012	Ascendente	94.1	23.5	27.1	
E011	Comercialización de petróleo, gas, petrolíferos y petroquímicos	Visitas de Inspección de Calidad de Producto (laboratorios móviles) de PEMEX Refinación	Productividad	(Número de Estaciones de Servicios detectadas con producto dentro de especificaciones de calidad / Total de Estaciones de Servicio Inspeccionadas por los laboratorios móviles) x 100	Porcentaje	Trimestral	2012	0	Ascendente	99.0	99.0	99.9	
E561	Operación y mantenimiento de las centrales generadoras de energía eléctrica	Disponibilidad de los equipos para generar la energía eléctrica que demanda la sociedad.	Productividad	(Capacidad de producción disponible / capacidad de producción instalada) x 100	Porcentaje	Trimestral	2012	0	Regular	87.7	86.4	86.9	
E570	Operación y mantenimiento de los procesos de distribución y de comercialización de energía eléctrica	Tiempo de Interrupción por Usuario de Distribución Sin Eventos (TIUD)	Productividad	((Suma de los productos de la duración en minutos de cada interrupción atribuible a distribución x el número de usuarios afectados en la interrupción) / Número total de usuarios)	Minutos	Trimestral	2012	0	Regular	53.3	21.1	17.7	
G001	Otorgamiento de permisos y verificación de instalaciones para almacenamiento y distribución de gas LP; aprobación de unidades de verificación y elaboración y actualización de normas oficiales mexicanas en esta materia	Aplicación del Modelo de Administración de Riesgos para Determinar las Instalaciones a Verificar.	Modernización/mejora	(Número de Instalaciones a Verificar / Número Total de Instalaciones) * 100	Porcentaje	Anual	2012	0	Ascendente	11.8	0	0	
<b>20</b>	<b>Desarrollo Social</b>												
E003	Servicios a grupos con necesidades especiales	Número de tarjetas de afiliación expedidas para los adultos mayores	Modernización/mejora	Número de tarjetas expedidas para los adultos mayores en el periodo	Tarjetas	Trimestral	2011	1,154,344	Ascendente	1,200,000	598,047	583,516	
E011	Programa de escrituración	Reducción en el tiempo de emisión de la carta de instrucción notarial para cancelación de hipoteca	Modernización/mejora	Número de días para la emisión de la carta de instrucción notarial para cancelación de hipoteca	Días	Semestral	2011	90	Descendente	60	60	75	
S048	Programa Hábitat	Grado de satisfacción con condiciones sociales en polígonos intervenidos.	Modernización/mejora	(Porcentaje de hogares satisfechos con la convivencia entre los vecinos + Porcentaje de hogares satisfechos con la convivencia dentro de las familias + Porcentaje de hogares satisfechos con la confianza y solidaridad entre los vecinos) / 3.	Porcentaje	Anual	2009	81.52	Ascendente	83.7	0	0	
S048	Programa Hábitat	Grado de satisfacción con condiciones físicas del entorno urbano en polígonos intervenidos.	Modernización/mejora	(Porcentaje de hogares satisfechos con las vías de acceso a la colonia + Porcentaje de hogares satisfechos con el aspecto de la colonia + Porcentaje de hogares satisfechos con la pavimentación de las calles de la colonia + Porcentaje de hogares satisfechos con las baquetas y guarniciones de su colonia + Porcentaje de	Porcentaje	Anual	2009	53.66	Ascendente	56.8	0	0	

INDICADORES DEL PROGRAMA DE MEDIANO PLAZO  
Enero-junio

Programa Presupuestario	Nombre	Tipo	Método de Cálculo	Indicador		Línea Base		Comportamiento	Meta anual 2012	Meta enero-junio		
				Unidad de Medida	Frecuencia de medición	Año	Valor			Programada	Alcanzada	
S155	Programa de Apoyo a las Instancias de Mujeres en las Entidades Federativas, Para Implementar y Ejecutar Programas de Prevención de la Violencia Contra las Mujeres	Grado de satisfacción de las IMEF con respecto a los productos y servicios que ofrece el PAIMEF.	Modernización/mejora	hogares satisfechos con el alumbrado público de su colonia) / 5. Promedio de calificación a los atributos de calidad de los productos y servicios que ofrece el PAIMEF.	Puntos	Anual	2012	0	Ascendente	8	0	0
S175	Rescate de espacios públicos	Hogares satisfechos con las condiciones físicas de los espacios públicos.	Modernización/mejora	(Número de hogares que califican como muy buenas o buenas las condiciones físicas de los espacios públicos/ Número de hogares en torno a los espacios públicos)x100	Porcentaje	Anual	2011	53.8	Ascendente	59.7	0	0
<b>21</b>	<b>Turismo</b>											
E005	Servicios de orientación turística y asistencia mecánica	Porcentaje de turistas satisfechos que fueron asistidos por los Angeles Verdes.	Modernización/mejora	(Turistas satisfechos con la asistencia otorgada por Angeles Verdes en el periodo T/ (Total de turistas que solicitaron la asistencia de los Angeles Verdes en el periodo T) x 100	Porcentaje	Trimestral	2009	98.5	Ascendente	99.0	99.0	99.7
E007	Conservación y mantenimiento a los CIP's a cargo del FONATUR	Porcentaje de clientes satisfechos con la calidad de la conservación y mantenimiento de los CIPS	Modernización/mejora	(Número de clientes que calificó como Muy Buena y Buena los servicios de poda, riego y barrido de las áreas públicas de los CIPS / Total de clientes que calificaron los servicios de poda, riego y barrido de las áreas públicas de los CIPS)x100	Porcentaje	Semestral	2012	80	Regular	80.0	80.0	94.0
F001	Promoción de México como Destino Turístico	Expositores satisfechos con la participación en la ferias internacionales de turismo	Modernización/mejora	(Número de expositores satisfechos/total de expositores)x100	Porcentaje	Anual	2012	75	Ascendente	80.0	0	0
F002	Desarrollo y mantenimiento de infraestructura para el fomento y promoción de la inversión en el sector turístico	Porcentaje de encuestados que calificaron como muy bueno o bueno en la atención del Fondo en la venta de terrenos, respecto a los encuestados	Modernización/mejora	(Número de compradores que calificaron como muy bueno o bueno el servicio que recibieron por parte del Fondo en la compra de terrenos)/(Número total de compradores encuestados)x100	Porcentaje	Semestral	2010	96	Ascendente	98.0	98.0	96.0
F003	Promoción y desarrollo de programas y proyectos turísticos en las Entidades Federativas	Porcentaje de proyectos evaluados y aprobados	Modernización/mejora	(Entidades Federativas con Convenios suscritos/Entidades Federativas)x100	Porcentaje	Trimestral	2011	60	Regular	79.7	55.9	66.8
P002	Apoyo a la competitividad de las empresas y prestadores de servicios turísticos	Porcentaje de satisfacción de los prestadores de servicios turísticos capacitados	Modernización/mejora	(Total de de prestadores de servicios turísticos capacitados satisfechos / Total de prestadores de servicios turísticos capacitados)x100	Porcentaje	Trimestral	2011	80	Regular	80.0	80.0	100.0
<b>27</b>	<b>Función Pública</b>											
O005	Mejora de la gestión y regulación de los procesos, trámites y servicios de la Administración Pública Federal	Porcentaje de dependencias y entidades de la APF que utilizan las estrategias de contratación propuestas por la SFP	Modernización/mejora	Dependencias y entidades que utilizan al menos una estrategia de contratación, entre el número total de dependencias y entidades de la Administración Pública Federal	Dependencias y entidades	Anual	2011	20	Ascendente	25	0	0



INDICADORES DEL PROGRAMA DE MEDIANO PLAZO  
Enero-junio

Programa Presupuestario	Nombre	Tipo	Método de Cálculo	Indicador	Unidad de Medida	Frecuencia de medición	Línea Base		Comportamiento	Meta anual 2012	Meta enero-junio	
							Año	Valor			Programada	Alcanzada
0005	Mejora de la gestión y regulación de los procesos, trámites y servicios de la Administración Pública Federal	Porcentaje de procedimientos de contratación pública a través de medios electrónicos	Modernización/mejora	Número de procedimientos de contratación con posibilidades de recibir proposiciones de manera electrónica (todos aquellos clasificados por la Unidad Compradora como Electrónicos o Mixtos) / Número total de procedimientos de contratación (clasificados como electrónicos, mixtos y presenciales) x 100	Porcentaje	Semestral	2011	50.0	Ascendente	60.0	20.0	75.0
0005	Mejora de la gestión y regulación de los procesos, trámites y servicios de la Administración Pública Federal	Número de Unidades Compradoras registradas con al menos un usuario certificado para operar la plataforma CompraNet 5.0	Modernización/mejora	La suma de las Unidades Compradoras registradas en el periodo con al menos un usuario certificado para operar la plataforma CompraNet 5.0	Unidades	Anual	2011	1292	Ascendente	1292	0	0
<b>38</b>	<b>Consejo Nacional de Ciencia y Tecnología</b>											
S190	Becas de posgrado y otras modalidades de apoyo a la calidad	Productividad en la gestión de las becas nacionales de posgrado vigentes	Productividad	(Becas nacionales vigentes en el periodo del año t / Número de personas que están adscritas a la Subdirección de becas nacionales de posgrado que llevan a cabo la gestión de las becas en el periodo del año t)	Becas	Trimestral	2007	1739	Ascendente	4958	4745	4693
S191	Sistema Nacional de Investigadores	Solicitudes evaluadas	Productividad	Solicitudes evaluadas en el año t / Personas que laboran en el SNI en el año t	Solicitudes	Anual	2006	133.44	Ascendente	263.3	0	0
S191	Sistema Nacional de Investigadores	Atención a investigadores vigentes	Productividad	Investigadores vigentes atendidos en el año t / personas que laboran en el SNI en el año t	Investigadores	Anual	2006	355.76	Ascendente	562.6	0	0
U003	Innovación tecnológica para negocios de alto valor agregado, tecnologías precursoras y competitividad de las empresas	Porcentaje de reducción de días requeridos para el proceso	Modernización/mejora	((Días transcurridos entre el cierre de la Convocatoria y la publicación de resultados de año n / Días transcurridos entre el cierre de la Convocatoria y la publicación de resultados de año t-1)-1)x100	Porcentaje	Anual	2011	88.0	Regular	88.0	0	0
<b>GYR</b>	<b>Instituto Mexicano del Seguro Social</b>											
E001	Atención a la salud pública	Cobertura de Atención Integral PREVENIMSS en Adultos mayores de 59 años	Modernización/mejora	(Número de adultos mayores derechohabientes de 60 años y más que recibieron Atención Preventiva Integrada (API) en los últimos 12 meses / Población de adultos mayores derechohabiente de 60 años y más adscritos a médico familiar)x 100	Porcentaje	Trimestral	2008	40.8	Ascendente	53.7	42.8	50.3
E002	Atención curativa eficiente	Porcentaje de pacientes con estancia prolongada en el área de observación del servicio de urgencias en unidades de segundo nivel	Modernización/mejora	(Número de pacientes egresados del área de observación de los servicios de urgencias de segundo nivel, con estancia de más de 8 horas / Total de pacientes egresados de los servicios de urgencias, en unidades de segundo nivel) x 100	Porcentaje	Trimestral	2008	37.21	Descendente	32.5	32.5	31.8
E002	Atención curativa eficiente	Porcentaje de derechohabientes atendidos a través de cita previa en la consulta de medicina familiar	Modernización/mejora	(Número de consultas a derechohabientes atendidos en la modalidad de cita previa en la consulta de medicina familiar en unidades de 5 y más consultorios / Total de consultas de derechohabientes	Porcentaje	Trimestral	2008	65.0	Ascendente	66.1	66.1	65.6

INDICADORES DEL PROGRAMA DE MEDIANO PLAZO  
Enero-junio

Programa Presupuestario	Nombre	Tipo	Método de Cálculo	Indicador		Línea Base		Comportamiento	Meta anual 2012	Meta enero-junio		
				Unidad de Medida	Frecuencia de medición	Año	Valor			Programada	Alcanzada	
E008	Atención a la salud reproductiva	Oportunidad de inicio de la consulta prenatal	Modernización/mejora	atendidos en la consulta de medicina familiar en unidades de 5 y más consultorios) x 100 Consultas prenatales de 1era vez, en el primer trimestre de la gestación / Total de consulta prenatales de 1era vez x 100	Porcentaje	Anual	2007	37.8	Ascendente	60.0	0	0
E008	Atención a la salud reproductiva	Promedio de atenciones prenatales que recibe la embarazada durante la vigilancia del embarazo	Modernización/mejora	Total de atenciones para la vigilancia prenatal / Consultas de primera vez para la vigilancia prenatal	Atenciones	Anual	2007	5.8	Ascendente	7	0	0
E010	Otorgamiento de las prestaciones de velatorios, centros vacacionales y tiendas	Porcentaje de usuarios que evalúan satisfactoriamente el servicio otorgado en Centros Vacacionales	Modernización/mejora	(Suma de los puntos obtenidos de cada encuesta / Suma de los puntos máximos de cada encuesta) x100	Puntos	Trimestral	2009	85.8	Ascendente	90.0	90.0	87.6
<b>GYN</b>	<b>Instituto de Seguridad y Servicios Sociales de los Trabajadores del Estado</b>											
E013	Atención de Urgencias	Porcentaje de quejas en la atención de Urgencias	Modernización/mejora	Número de quejas por la atención otorgada en Urgencias / Número de Consultas otorgadas en Urgencias) x 100	Quejas	Semestral	2009	0.01	Descendente	0.0038	0.0039	0.0039
E013	Atención de Urgencias	Cobertura de consultas de urgencias.	Modernización/mejora	Número de consultas de urgencias / Población derechohabiente x 1000	Consultas	Trimestral	2008	92.4	Regular	98	49	46
E013	Atención de Urgencias	Promedio de exámenes de laboratorio por paciente realizado en el servicio de urgencias.	Modernización/mejora	Número de exámenes de laboratorio realizados en los servicios de urgencias / Número de pacientes atendidos en los servicios de urgencias.	Exámenes de laboratorio	Semestral	2009	6.7	Descendente	6.7	6.7	3.8
E018	Suministro de Claves de Medicamentos	Porcentaje de surtimiento de medicamentos prescritos en las recetas.	Modernización/mejora	Número de derechohabientes con recetas surtidas al 100 por ciento en el periodo de reporte / Total de derechohabientes encuestados en el mismo periodo x 100	Porcentaje	Anual	2007	95.65	Regular	97.0	0	0
E018	Suministro de Claves de Medicamentos	Porcentaje de satisfacción por el surtimiento de medicamentos	Modernización/mejora	Número de derechohabientes satisfechos con la cantidad de medicamentos recibidos en el periodo de reporte / Total de derechohabientes encuestados en el mismo periodo x 100	Porcentaje	Anual	2007	96.4	Ascendente	97.0	0	0
E038	Servicios de Estancias de Bienestar y Desarrollo Infantil	Porcentaje de estancias propias certificadas en la norma ISO 9001 - 2008	Modernización/mejora	(Número de estancias institucionales certificadas / Número total de estancias programadas a certificar) x 100	Porcentaje	Semestral	2012	100.0	Regular	100.0	0	0

Fuente: Secretaría de Hacienda y Crédito Público.

## XI. AVANCE FINANCIERO DE LOS PRINCIPALES PROGRAMAS PRESUPUESTARIOS

Con base en el artículo 107, fracción I, segundo párrafo, de la Ley Federal de Presupuesto y Responsabilidad Hacendaria, se informa sobre el avance financiero de los Principales Programas Presupuestarios, así como de los Programas para la Superación de la Pobreza durante el periodo enero-junio de 2012.

### I. Principales Programas Presupuestarios

#### AVANCE FINANCIERO DE LOS PRINCIPALES PROGRAMAS PRESUPUESTARIOS, 2012 (Millones de Pesos)

Ramo/Programas	Aprobado PEF 2012 (1)	Programado Modificado Enero-junio (2)	Pagado			Avance %	
			Enero-abril (3)	Enero-mayo (4)	Enero-junio (5)	Aprobado al Periodo (6)=(5/1)	Programado al Periodo (7)=(5/2)
<b>Total</b>	<b>770,594.0</b>	<b>400,697.4</b>	<b>222,199.7</b>	<b>286,301.2</b>	<b>379,865.9</b>	<b>49.3</b>	<b>94.8</b>
<b>Gobernación</b>	<b>16,103.1</b>	<b>7,367.9</b>	<b>2,303.7</b>	<b>4,011.2</b>	<b>6,315.0</b>	<b>39.2</b>	<b>85.7</b>
Servicios de inteligencia para la Seguridad Nacional	2,766.5	1,334.0	757.2	949.5	1,112.8	40.2	83.4
Servicios Migratorios en Fronteras, Puertos y Aeropuertos	1,830.9	863.5	998.1	1,119.9	1,215.0	66.4	140.7
Promover la Protección de los Derechos Humanos y Prevenir la Discriminación.	116.3	49.2	24.2	31.4	39.7	34.2	80.7
Registro e Identificación de Población	923.0	547.0	192.1	230.1	278.2	30.1	50.9
Coordinación del Sistema Nacional de Protección Civil	367.2	105.9	31.9	43.3	51.9	14.1	49.0
Implementación de la Reforma al Sistema de Justicia Penal	111.4	35.5	20.3	26.0	31.3	28.1	88.1
Modernización Integral del Registro Civil con Entidades Federativas	50.0	19.5	0.0	15.5	15.5	31.0	79.5
Otorgamiento de Subsidios en Materia de Seguridad Pública a Entidades Federativas, Municipios y el Distrito Federal	4,453.9	2,254.9	279.9	1,345.5	1,724.5	38.7	76.5
Otorgamiento de Subsidios para las Entidades Federativas para el Fortalecimiento de las Instituciones de Seguridad Pública en Materia de Mando Policial	2,484.0	1,141.5	0.0	170.9	855.8	34.5	75.0
Programa de Apoyos en Materia de Seguridad Pública	3,000.0	1,016.8	0.0	79.1	990.3	33.0	97.4
<b>Relaciones Exteriores</b>	<b>4,159.3</b>	<b>1,378.1</b>	<b>875.0</b>	<b>1,042.9</b>	<b>1,298.6</b>	<b>31.2</b>	<b>94.2</b>
Promoción y Defensa de los Intereses de México en el Exterior, en los Ámbitos Bilateral y Regional	4,159.3	1,378.1	875.0	1,042.9	1,298.6	31.2	94.2
<b>Hacienda y Crédito Público</b>	<b>34,595.8</b>	<b>20,571.2</b>	<b>11,339.6</b>	<b>15,253.2</b>	<b>18,921.4</b>	<b>54.7</b>	<b>92.0</b>
<b>Programas para el Desarrollo de los Pueblos Indígenas</b>	<b>10,000.0</b>	<b>5,838.1</b>	<b>2,476.7</b>	<b>3,987.7</b>	<b>5,022.1</b>	<b>50.2</b>	<b>86.0</b>
Comunicación Intercultural	92.6	38.9	12.8	22.3	28.4	30.7	73.0
Fortalecimiento de Capacidades Indígenas	64.4	39.7	14.4	24.6	35.5	55.1	89.3
Proyectos de Inmuebles (Oficinas Administrativas)	13.5	3.2	0.0	0.0	0.0	0.0	0.0
Mantenimiento de infraestructura	2.1	3.1	0.0	0.0	0.0	0.0	0.0
Actividades de Apoyo Administrativo	182.1	81.1	44.8	55.9	64.4	35.4	79.4
Actividades de Apoyo a la Función Pública y Buen Gobierno	13.7	6.5	4.1	5.1	6.2	45.2	94.5
Instrumentación de Políticas Transversales con Población Indígena	680.0	186.3	7.1	16.8	52.8	7.8	28.3
Planeación y Participación Indígena	142.7	75.9	25.9	39.7	60.2	42.1	79.2
Acciones de Control de las Unidades Centrales y Foráneas	612.7	301.8	156.6	212.9	266.3	43.5	88.2
Aportaciones a Organismos Internacionales sobre Pueblos Indígenas	0.5	0.5	0.0	0.4	0.4	74.5	74.5
Programas Albergues Escolares Indígenas (PAEI)	959.1	523.6	224.4	373.4	469.9	49.0	89.7
Programa de Infraestructura Básica para la Atención de los Pueblos Indígenas (PIBAI)	5,908.3	3,519.6	1,787.3	2,632.3	3,196.7	54.1	90.8
Programa Fondos Regionales Indígenas (PFRI)	345.4	294.8	26.2	166.2	208.6	60.4	70.8
Programa Organización Productiva para Mujeres Indígenas (POPMI)	283.9	255.7	83.4	184.9	245.0	86.3	95.8
Programa Promoción de Convenios en Materia de Justicia (PPCMJ)	42.1	20.9	5.5	19.2	20.3	48.1	97.0
Programa de Fomento y Desarrollo de las Culturas Indígenas (PFDCI)	53.8	42.8	20.6	34.0	38.3	71.3	89.5
Programa Turismo Alternativo en Zonas Indígenas (PTAZI)	211.8	156.7	1.5	56.3	113.9	53.8	72.7
Programa de Coordinación para el Apoyo a la Producción Indígena (PROCAPI)	211.2	124.7	43.7	61.3	100.9	47.8	80.9
Acciones para la igualdad de género con población indígena	80.0	73.9	4.4	43.0	65.4	81.7	88.5
Atención a Indígenas Desplazados (Indígenas Urbanos y Migrantes Desplazados)	23.0	22.4	0.1	0.2	0.2	1.0	1.1
Apoyo a Proyectos de Comunicación Indígena	4.0	1.7	0.0	0.0	0.0	1.1	2.5
Atención a Tercer Nivel	20.1	22.7	6.6	19.1	22.3	110.9	98.4
Manejo y Conservación de Recursos Naturales en Zonas Indígenas	35.0	29.6	3.1	14.0	18.0	51.5	60.8
Excarcelación de Presos Indígenas	18.0	12.0	4.5	6.1	8.5	47.1	70.5
Protección y Defensa de los Usuarios de Servicios Financieros	560.5	254.3	160.5	196.8	250.9	44.8	98.7

AVANCE FINANCIERO DE LOS PRINCIPALES PROGRAMAS PRESUPUESTARIOS, 2012  
(Millones de Pesos)

Ramo/Programas	Aprobado PEF 2012 (1)	Programado Modificado Enero-junio (2)	Pagado			Avance %	
			Enero-abril (3)	Enero-mayo (4)	Enero-junio (5)	Aprobado al Periodo (6)=(5/1)	Programado al Periodo (7)=(5/2)
Control de la Operación Aduanera	2,984.3	1,545.9	724.4	1,298.8	1,482.3	49.7	95.9
Recaudación de las Contribuciones Federales	8,489.8	4,100.5	2,495.3	3,195.7	3,844.7	45.3	93.8
Programa de Garantías Liquidadas	293.6	138.0	73.4	99.8	138.0	47.0	100.0
Programa integral de formación, capacitación y consultoría para Productores e Intermediarios Financieros Rurales.	62.6	29.4	18.2	23.8	29.4	47.0	100.0
Productos y Servicios para Fortalecer el Sector y Fomentar la Inclusión Financiera	773.7	260.8	48.2	91.9	132.1	17.1	50.6
Programas de Capital de Riesgo y para Servicios de Cobertura	125.0	125.0	121.3	121.3	125.0	100.0	100.0
Programas que Canalizan Apoyos para el Fomento Financiero y Tecnológico a los Sectores Agropecuario, Forestal, Pesquero y Rural	321.9	321.9	321.9	321.9	321.9	100.0	100.0
Constitución y Operación de Unidades de Promoción de Crédito	126.6	186.1	58.2	69.6	186.1	147.0	100.0
Reducción de Costos de Acceso al Crédito	46.4	27.8	17.6	24.1	27.8	60.0	100.0
Regulación, Inspección y Vigilancia del Sector Bancario y de Valores	788.2	590.7	346.7	417.8	498.2	63.2	84.3
Programa de cuotas a organismos internacionales tributarios y de comercio exterior	7.6	1.0	0.9	0.9	0.9	12.2	94.9
Programa de Subsidio a la Prima del Seguro Agropecuario	1,000.0	1,330.6	642.3	674.4	1,330.6	133.1	100.0
Fortalecimiento a la Transversalidad de la Perspectiva de Género	230.2	222.5	1.3	1.6	64.2	27.9	28.8
Programa de Apoyo a los Fondos de Aseguramiento Agropecuario	100.0	14.2	3.2	3.6	14.2	14.2	100.0
Programa de Esquema de Financiamiento y Subsidio Federal para Vivienda	8,489.9	5,423.0	3,825.4	4,624.5	5,351.4	63.0	98.7
Programa de Seguro para Contingencias Climatológicas	94.5	94.5	0.0	94.5	94.5	100.0	100.0
Fortalecimiento a las Políticas Municipales de Igualdad y Equidad entre Mujeres y Hombres.	100.0	51.2	1.9	2.2	4.7	4.7	9.2
Fomento a la producción de vivienda en las Entidades Federativas y Municipios	1.0	15.6	2.2	2.2	2.4	236.0	15.1
<b>Defensa Nacional</b>	<b>6,642.9</b>	<b>3,308.4</b>	<b>1,409.4</b>	<b>1,717.7</b>	<b>3,308.4</b>	<b>49.8</b>	<b>100.0</b>
Operación y Desarrollo de la Fuerza Aérea Mexicana	6,642.9	3,308.4	1,409.4	1,717.7	3,308.4	49.8	100.0
<b>Agricultura, Ganadería, Desarrollo Rural, Pesca y Alimentación</b>	<b>58,990.2</b>	<b>38,401.7</b>	<b>17,038.1</b>	<b>29,636.5</b>	<b>37,336.8</b>	<b>63.3</b>	<b>97.2</b>
Desarrollo y Aplicación de Programas Educativos a Nivel Medio Superior	525.6	311.6	160.2	243.6	306.2	58.3	98.3
Desarrollo de los Programas Educativos a Nivel Superior	1,048.9	518.3	234.6	417.8	504.2	48.1	97.3
Desarrollo y Aplicación de Programas Educativos en Materia Agropecuaria	953.1	513.2	322.1	393.6	513.2	53.8	100.0
Apoyo al Cambio Tecnológico en las Actividades Agropecuarias, Rurales, Acuicolas y Pesqueras	1,207.6	546.3	308.8	403.7	507.6	42.0	92.9
Generación de Proyectos de Investigación	631.4	255.6	56.5	69.8	139.6	22.1	54.6
Regulación, Supervisión y Aplicación de las Políticas Públicas en Materia Agropecuaria, Acuicola y Pesquera	2,148.1	659.3	302.7	412.0	640.9	29.8	97.2
Programa de Apoyo a la Inversión en Equipamiento e Infraestructura	6,743.1	2,907.7	706.6	2,099.5	2,791.2	41.4	96.0
Programa de Apoyo al Ingreso Agropecuario: PROCAMPO para Vivir Mejor	18,325.0	14,105.4	6,167.2	11,502.5	13,893.5	75.8	98.5
Programa de Prevención y Manejo de Riesgos	13,843.3	9,267.7	4,568.3	7,717.0	9,084.7	65.6	98.0
Programa de Desarrollo de Capacidades, Innovación Tecnológica y Extensionismo Rural	2,963.4	2,274.8	701.2	1,375.3	2,121.8	71.6	93.3
Programa de Sustentabilidad de los Recursos Naturales	7,286.9	5,090.0	3,149.2	3,735.5	4,949.9	67.9	97.2
Instrumentación de Acciones para Mejorar las Sanidades a Través de Inspecciones Fitozoosanitarias	1,713.9	839.3	360.9	477.9	814.4	47.5	97.0
Tecnificación del Riego	1,600.0	1,112.7	0.0	788.3	1,069.6	66.8	96.1
<b>Comunicaciones y Transportes</b>	<b>73,247.4</b>	<b>32,241.7</b>	<b>13,142.2</b>	<b>17,304.7</b>	<b>26,672.2</b>	<b>36.4</b>	<b>82.7</b>
<b>Programas para la Construcción y Modernización de Carreteras</b>	<b>27,553.8</b>	<b>12,227.9</b>	<b>5,440.3</b>	<b>6,763.4</b>	<b>9,646.5</b>	<b>35.0</b>	<b>78.9</b>
Supervisión, Regulación, Inspección y Verificación de Construcción de Carreteras	1,336.1	1,177.9	959.4	1,033.1	1,102.9	82.5	93.6
Derecho de Vía	1,489.9	781.0	347.2	469.5	673.1	45.2	86.2
Estudios Técnicos para la Construcción, Conservación y Operación de Infraestructura de Comunicaciones y Transportes	52.4	22.4	13.7	17.5	21.0	40.1	93.6
Proyectos de Infraestructura Económica de Carreteras	23,675.4	9,970.7	4,014.0	5,096.9	7,651.3	32.3	76.7
Estudios y Proyectos de Construcción de Carreteras	1,000.0	275.8	106.1	146.4	198.2	19.8	71.9
<b>Programas para Caminos Rurales</b>	<b>15,855.7</b>	<b>6,134.6</b>	<b>2,123.1</b>	<b>2,956.6</b>	<b>4,723.3</b>	<b>29.8</b>	<b>77.0</b>
Proyectos de Infraestructura Económica de Carreteras Alimentadoras y Caminos Rurales	13,379.5	4,878.5	1,625.0	2,233.7	3,612.3	27.0	74.0

AVANCE FINANCIERO DE LOS PRINCIPALES PROGRAMAS PRESUPUESTARIOS, 2012  
(Millones de Pesos)

Ramo/Programas	Aprobado PEF 2012 (1)	Programado Modificado Enero-junio (2)	Pagado			Avance %	
			Enero-abril (3)	Enero-mayo (4)	Enero-junio (5)	Aprobado al Periodo (6)=(5/1)	Programado al Periodo (7)=(5/2)
Conservación de Infraestructura de Caminos Rurales y Carreteras Alimentadoras	2,230.0	1,120.7	473.8	679.0	1,006.3	45.1	89.8
Estudios y Proyectos de Construcción de Caminos Rurales y Carreteras Alimentadoras	246.2	135.4	24.3	44.0	104.7	42.5	77.3
<b>Programa de Empleo Temporal (PET)</b>	<b>1,579.7</b>	<b>810.8</b>	<b>396.8</b>	<b>606.5</b>	<b>751.6</b>	<b>47.6</b>	<b>92.7</b>
Programa de Empleo Temporal (PET)	1,579.7	810.8	396.8	606.5	751.6	47.6	92.7
<b>Programas para la Conservación y Mantenimiento de Carreteras</b>	<b>9,584.7</b>	<b>4,440.3</b>	<b>1,872.9</b>	<b>2,658.6</b>	<b>3,605.4</b>	<b>37.6</b>	<b>81.2</b>
Conservación de Infraestructura Carretera	8,670.8	3,948.7	1,662.2	2,337.6	3,170.9	36.6	80.3
Reconstrucción de Carreteras	913.9	491.5	210.7	321.0	434.6	47.6	88.4
<b>Programas para la Prestación de Servicios en Puertos, Aeropuertos y Ferrocarriles</b>	<b>12,893.4</b>	<b>5,718.1</b>	<b>1,732.1</b>	<b>2,547.1</b>	<b>5,133.9</b>	<b>39.8</b>	<b>89.8</b>
Servicios de Ayudas a la Navegación Aérea	1,845.5	1,091.9	563.0	864.7	963.6	52.2	88.2
Supervisión, Inspección y Verificación del Transporte Terrestre, Marítimo y Aéreo	1,549.3	693.1	363.1	448.0	548.7	35.4	79.2
Proyectos de Infraestructura Económica de Puertos	1,946.3	913.7	495.4	793.3	867.8	44.6	95.0
Mantenimiento de Infraestructura	1,666.9	246.1	7.7	68.5	178.7	10.7	72.6
Conservación de Infraestructura Marítimo-Portuaria	112.8	5.6	0.0	0.3	3.4	3.0	60.3
Dragado en Puertos no Concesionados	290.0	18.2	0.3	0.7	1.9	0.6	10.3
Proyectos de Infraestructura Ferroviaria	3,482.7	749.4	302.7	371.6	599.8	17.2	80.0
Sistema de Transporte Colectivo	2,000.0	2,000.0	0.0	0.0	1,970.0	98.5	98.5
<b>Programa Sistema Satelital</b>	<b>5,780.0</b>	<b>2,910.1</b>	<b>1,577.0</b>	<b>1,772.5</b>	<b>2,811.5</b>	<b>48.6</b>	<b>96.6</b>
Sistema Satelital	5,780.0	2,910.1	1,577.0	1,772.5	2,811.5	48.6	96.6
<b>Economía</b>	<b>14,268.7</b>	<b>11,534.7</b>	<b>7,940.6</b>	<b>10,207.0</b>	<b>11,121.2</b>	<b>77.9</b>	<b>96.4</b>
Promoción de una Cultura de Consumo Inteligente	282.7	131.3	90.1	108.5	126.3	44.7	96.2
Prevención y Corrección de Prácticas Abusivas en las Relaciones de Consumo entre Consumidores y Proveedores	252.9	100.6	66.1	80.4	94.8	37.5	94.3
Atención a las Solicitudes de Servicios y Promoción de los Programas Competencia de la Secretaría en el Interior de la República.	359.4	155.8	94.8	122.1	146.9	40.9	94.3
Promoción al Comercio Exterior y Atracción de Inversión Extranjera Directa.	777.8	391.0	178.7	281.4	397.7	51.1	101.7
Regulación de las actividades en materia de normalización y supervisión del sistema de normalización y evaluación de la conformidad	53.1	21.5	9.9	13.6	18.8	35.5	87.3
Prevención y eliminación de prácticas y concentraciones monopólicas y demás restricciones a la competencia y libre concurrencia	203.0	88.4	46.6	60.0	77.5	38.2	87.7
Fortalecimiento del proceso de integración de México en la economía mundial	345.0	145.1	75.2	102.1	127.5	37.0	87.9
Desarrollo de la economía digital, el comercio, los servicios y la innovación	60.7	25.2	11.6	15.5	19.4	32.0	77.1
Apoyo a la Creación, Desarrollo y /o Consolidación de Micro, Pequeñas y Medianas Empresas mediante Esquemas o Recursos Dirigidos a Incrementar su Productividad y Competitividad	467.6	271.9	99.3	126.7	148.5	31.8	54.6
Promoción de la Transparencia en la Elaboración y Aplicación de las Regulaciones y que Estas Generen Beneficios Mayores a sus Costos para la Sociedad	66.7	33.6	19.3	24.4	29.3	44.0	87.3
Fondo de Microfinanciamiento a Mujeres Rurales (FOMMUR)	258.3	240.0	122.0	185.9	239.8	92.9	99.9
Fondo Nacional de Apoyos para Empresas en Solidaridad (FONAES)	2,158.5	1,768.6	313.1	1,708.8	1,766.2	81.8	99.9
Fondo de Apoyo para la Micro, Pequeña y Mediana Empresa (Fondo PYME)	7,048.2	6,862.3	6,377.7	6,780.4	6,795.7	96.4	99.0
Programa Nacional de Financiamiento al Microempresario	269.3	245.5	121.2	187.6	245.3	91.1	99.9
Programa para el Desarrollo de la Industria del Software (PROSOFT)	715.8	376.4	189.6	222.8	375.4	52.4	99.7
Competitividad en Logística y Centrales de Abasto	378.2	274.7	1.2	61.7	72.7	19.2	26.5
Programa para el Desarrollo de las Industrias de Alta Tecnología (PRODIAT)	51.2	6.4	6.1	6.2	6.3	12.4	99.0
Programa de Creación de Empleo en Zonas Marginadas	106.4	80.6	0.0	0.3	0.3	0.3	0.4
Programa para impulsar la competitividad de sectores industriales	100.0	1.7	118.2	118.4	118.6	118.6	n.a.
Fondo Sectorial de Innovación	314.0	314.0	0.0	0.0	314.0	100.0	100.0
<b>Educación Pública</b>	<b>238,521.1</b>	<b>128,831.8</b>	<b>80,021.0</b>	<b>97,659.8</b>	<b>126,932.8</b>	<b>53.2</b>	<b>98.5</b>
<b>Programas Comunitarios y Compensatorios (CONAFE)</b>	<b>4,834.5</b>	<b>3,029.5</b>	<b>1,793.7</b>	<b>2,093.7</b>	<b>3,021.2</b>	<b>62.5</b>	<b>99.7</b>
Programa de Educación Inicial y Básica para la Población Rural e Indígena	2,884.1	1,523.2	981.6	1,205.7	1,518.5	52.7	99.7

AVANCE FINANCIERO DE LOS PRINCIPALES PROGRAMAS PRESUPUESTARIOS, 2012  
(Millones de Pesos)

Ramo/Programas	Aprobado PEF 2012 (1)	Programado Modificado Enero-junio (2)	Pagado			Avance %	
			Enero-abril (3)	Enero-mayo (4)	Enero-junio (5)	Aprobado al Periodo (6)=(5/1)	Programado al Periodo (7)=(5/2)
Acciones Compensatorias para Abatir el Rezago Educativo en Educación Inicial y Básica	1,950.4	1,506.3	812.2	888.0	1,502.7	77.0	99.8
Producción y distribución de libros de texto gratuitos	2,446.2	1,238.7	701.1	902.8	1,238.7	50.6	100.0
Producción y edición de libros, materiales educativos y culturales	235.8	29.9	17.8	21.5	27.9	11.8	93.1
Aulas Telemáticas en Primaria	3,175.0	0.0	0.0	0.0	0.0	0.0	0.0
Evaluaciones confiables de la calidad educativa y difusión oportuna de sus resultados	789.5	434.8	209.3	395.8	430.9	54.6	99.1
Formación y certificación para el trabajo	2,407.6	1,110.9	698.6	899.7	1,060.0	44.0	95.4
Prestación de servicios de educación media superior	6,264.0	3,333.0	2,355.2	2,856.8	3,323.2	53.1	99.7
Prestación de servicios de educación técnica	22,946.4	11,970.2	8,465.2	10,083.0	11,792.2	51.4	98.5
Prestación de servicios de educación superior y posgrado	35,022.8	18,553.5	12,835.7	15,474.3	18,424.8	52.6	99.3
Impulso al Desarrollo de la Cultura	6,697.7	3,102.1	1,903.4	2,470.3	3,002.8	44.8	96.8
Incorporación, restauración, conservación y mantenimiento de bienes patrimonio de la Nación	2,319.9	1,047.2	706.2	874.7	1,036.7	44.7	99.0
Producción y transmisión de materiales educativos y culturales	1,353.8	555.3	289.9	438.5	535.2	39.5	96.4
Construcción y equipamiento de espacios educativos, culturales y deportivos	33.2	17.0	11.2	13.4	16.0	48.4	94.4
Investigación científica y desarrollo tecnológico	11,957.4	6,066.3	4,189.4	5,135.1	6,061.5	50.7	99.9
Fondo de Apoyo para la calidad de los Institutos Tecnológicos (Federales y Descentralizados) equipamiento e infraestructura: talleres y laboratorios	115.8	0.0	0.0	0.0	0.0	0.0	0.0
Atención a la Demanda de Educación para Adultos (INEA)	2,111.5	1,322.1	1,044.9	1,117.4	1,290.2	61.1	97.6
Normar los servicios educativos	571.1	200.1	121.9	151.7	180.9	31.7	90.4
Proyectos de infraestructura social de educación	1,476.3	1,446.0	621.2	975.9	1,437.5	97.4	99.4
Proyectos de infraestructura social de ciencia y tecnología	24.5	7.7	0.9	1.5	7.7	31.6	100.0
Mantenimiento de Infraestructura	933.2	558.4	245.7	375.2	492.1	52.7	88.1
Actividades de apoyo administrativo	8,969.3	3,685.4	1,892.6	2,952.0	3,333.4	37.2	90.5
Actividades de apoyo a la función pública y buen gobierno	400.0	199.2	128.6	165.1	196.3	49.1	98.5
Operación del Servicio Profesional de Carrera en la Administración Pública Federal Centralizada	14.9	0.9	0.1	0.3	0.5	3.0	50.8
Diseño y aplicación de la política educativa	1,492.9	641.4	328.1	430.2	555.2	37.2	86.6
Fortalecimiento a la educación y la cultura indígena	104.3	59.1	20.0	35.3	49.4	47.3	83.5
Programas de Cultura en las Entidades Federativas	3,232.0	252.1	30.0	69.5	244.6	7.6	97.0
Programa de Mejoramiento del Profesorado (PROMEP)	747.4	174.5	1.4	8.2	146.6	19.6	84.0
Programa Nacional de Becas y Financiamiento (PRONABES)	1,475.1	182.4	118.3	150.4	151.1	10.2	82.9
Programa Escuelas de Calidad	1,700.0	1,647.3	1,634.9	1,644.0	1,647.0	96.9	100.0
Programa de Fortalecimiento de la Educación Especial y de la Integración Educativa	198.6	183.7	0.6	1.1	183.6	92.5	100.0
Programa de Mejoramiento Institucional de las Escuelas Normales Públicas	290.0	273.9	7.6	10.7	234.8	81.0	85.7
Programa de Desarrollo Humano Oportunidades 1-2	23,062.1	16,032.7	11,728.3	11,555.8	16,032.7	69.5	100.0
Programa Becas de apoyo a la Educación Básica de Madres Jóvenes y Jóvenes Embarazadas	108.4	99.9	58.1	58.7	99.9	92.2	100.0
Programa de Educación Básica para Niños y Niñas de Familias Jornaleras Agrícolas Migrantes	206.0	150.8	97.4	150.3	150.7	73.1	99.9
Programa Asesor Técnico Pedagógico y para la Atención Educativa a la diversidad social, lingüística y cultural	108.1	74.1	42.2	72.1	73.8	68.2	99.6
Programa Educativo Rural	593.0	7.9	2.3	4.7	7.9	1.3	100.0
Programa del Sistema Nacional de Formación Continua y Superación Profesional de Maestros de Educación Básica en Servicio	353.9	333.9	4.1	156.6	288.3	81.5	86.3
Programa Nacional de Lectura	27.2	25.1	0.0	25.0	25.1	92.4	100.0
Programa para el Fortalecimiento del Servicio de la Educación Telesecundaria	150.1	145.2	1.0	144.6	145.1	96.7	100.0
Programa Beca de Apoyo a la Práctica Intensiva y al Servicio Social para Estudiantes de Séptimo y Octavo Semestres de Escuelas Normales Públicas	141.4	130.9	3.2	66.2	80.0	56.6	61.1
Cultura Física	446.0	646.4	300.2	309.7	630.6	141.4	97.6
Deporte	4,302.0	2,615.4	1,278.4	1,283.8	2,615.4	60.8	100.0
Sistema Mexicano del Deporte de Alto Rendimiento	595.9	410.0	244.2	248.1	410.0	68.8	100.0
Programa de Apoyo a las Culturas Municipales y Comunitarias (PACMYC)	35.9	6.0	1.3	5.1	5.4	14.9	89.3
Programa de Apoyo a Comunidades para Restauración de Monumentos y Bienes Artísticos de Propiedad Federal (FOREMOBA)	26.6	0.1	0.0	0.0	0.1	0.4	100.0
Programa de Apoyo a la Infraestructura Cultural de los Estados (PAICE)	106.1	0.0	0.0	0.0	0.0	0.0	0.0
Programa Escuelas de Tiempo Completo	3,003.0	2,394.7	704.4	865.9	2,394.6	79.7	100.0

AVANCE FINANCIERO DE LOS PRINCIPALES PROGRAMAS PRESUPUESTARIOS, 2012  
(Millones de Pesos)

Ramo/Programas	Aprobado PEF 2012 (1)	Programado Modificado Enero-junio (2)	Pagado			Avance %	
			Enero-abril (3)	Enero-mayo (4)	Enero-junio (5)	Aprobado al Periodo (6)=(5/1)	Programado al Periodo (7)=(5/2)
Programa de Escuela Segura	329.6	266.6	203.1	265.2	266.5	80.9	100.0
Habilidades digitales para todos	1,800.0	15.4	0.0	10.0	13.7	0.8	88.6
Programa Integral de Fortalecimiento Institucional	1,551.8	4.6	0.9	1.2	1.4	0.1	31.0
Subsidios federales para organismos descentralizados estatales	58,274.7	34,407.4	20,302.2	25,091.6	33,850.1	58.1	98.4
Fondo de Apoyo para Saneamiento Financiero de las UPES por Abajo de la Media Nacional en Subsidio por Alumno (Fondo de concurso para propuestas de saneamiento financiero)	800.0	800.0	0.0	532.0	800.0	100.0	100.0
Subsidio Federal para Centros de Excelencia Académica	50.0	1.6	0.0	0.0	0.0	0.0	0.0
Programa de becas	4,604.5	2,686.4	1,235.9	2,191.8	2,678.5	58.2	99.7
Apoyo a desregulados	366.2	192.2	121.6	163.3	190.4	52.0	99.1
Educación para personas con discapacidad	130.0	18.5	3.2	7.0	18.5	14.2	100.0
Expansión de la oferta educativa en Educación Media Superior	1,628.5	27.6	27.6	27.6	27.6	1.7	100.0
Fondo Concursable de la Inversión en Infraestructura para Educación Media Superior	1,100.0	0.0	0.0	0.0	0.0	0.0	0.0
Fortalecimiento de la calidad en las escuelas normales	195.0	13.6	3.3	8.7	9.5	4.9	70.3
Universidad Autónoma de la Ciudad de México	150.0	52.3	12.5	39.8	52.3	34.9	100.0
Fortalecimiento a las acciones asociadas a la educación indígena	104.0	47.1	0.0	47.1	47.1	45.3	100.0
Apoyo a la infraestructura de las Universidades Interculturales existentes (Fondo de concurso. Incluye equipamiento)	114.0	4.5	0.0	0.0	4.5	3.9	100.0
Programa de Apoyo a la Formación Profesional y Proyecto de Fundación Educación Superior-Empresa (ANUIES)	105.0	52.5	0.0	42.0	52.5	50.0	100.0
Fondo para la consolidación de las Universidades Interculturales	70.0	34.3	11.2	22.9	34.3	49.0	100.0
Fondo de apoyo para la calidad de los Institutos Tecnológicos (descentralizados) Equipamiento e Infraestructura: talleres y laboratorios	90.0	24.6	0.0	21.8	24.6	27.4	100.0
Fondo para la atención de problemas estructurales de las UPES	900.0	370.9	0.0	174.6	365.5	40.6	98.6
Fondo para elevar la calidad de la educación superior	950.0	19.5	0.0	0.0	19.5	2.1	100.0
Fondo para ampliar y diversificar la oferta educativa en educación superior	781.6	170.6	0.0	0.0	170.6	21.8	100.0
Becas para la Educación Superior y la Expansión de la Educación Media Superior, Inglés y Computación	5,000.0	3,461.5	2,409.4	3,253.8	3,461.0	69.2	100.0
Mejores Escuelas	1,820.0	1,764.5	851.7	1,064.8	1,763.1	96.9	99.9
<b>Salud</b>	<b>112,945.4</b>	<b>54,253.4</b>	<b>29,050.7</b>	<b>36,688.6</b>	<b>49,645.9</b>	<b>44.0</b>	<b>91.5</b>
<b>Programas del Seguro Popular</b>	<b>70,250.3</b>	<b>35,138.1</b>	<b>20,000.1</b>	<b>23,922.0</b>	<b>32,110.9</b>	<b>45.7</b>	<b>91.4</b>
Seguro Popular	64,402.5	31,936.3	17,597.3	20,887.1	28,831.9	44.8	90.3
Dignificación, Conservación y Mantenimiento de la Infraestructura y Equipamiento en Salud	2,784.5	1,392.3	1,392.3	1,392.3	1,392.3	50.0	100.0
Actividades de Apoyo Administrativo	410.3	197.1	533.7	575.8	597.1	145.5	302.9
Seguro Médico para una Nueva Generación	2,653.0	1,612.4	476.8	1,066.8	1,289.7	48.6	80.0
Protección Contra Riesgos Sanitarios	826.4	586.1	424.4	568.6	733.6	88.8	125.2
Dignificación, Conservación y Mantenimiento de la Infraestructura y Equipamiento en Salud	755.5	479.4	69.0	114.4	143.6	19.0	30.0
Actividades de Apoyo Administrativo	2,668.9	1,307.6	473.1	630.4	807.4	30.3	61.7
Prestación de Servicios en los Diferentes Niveles de Atención a la Salud	15,433.9	6,314.3	3,604.9	4,839.0	6,022.7	39.0	95.4
Fortalecimiento de las Redes de Servicios de Salud	2,251.9	180.9	0.0	5.0	41.0	1.8	22.7
Programa de Desarrollo Humano Oportunidades	5,314.4	2,591.6	1,357.3	2,008.2	2,531.4	47.6	97.7
Formación de Recursos Humanos Especializados para la Salud (Hospitales)	2,697.6	995.4	606.6	769.4	951.5	35.3	95.6
Reducción de Enfermedades Prevenibles por Vacunación	1,182.2	262.3	48.4	80.8	220.4	18.6	84.0
Calidad en Salud e Innovación	1,155.0	558.4	300.1	378.8	1,359.1	117.7	243.4
Investigación y Desarrollo Tecnológico en Salud	1,500.8	728.4	439.8	573.2	701.8	46.8	96.3
Proyectos de Infraestructura Social de Salud	997.4	790.2	450.7	522.5	669.9	67.2	84.8
Programa de Atención a Familias y Población Vulnerable	279.5	150.4	41.5	51.6	148.0	52.9	98.4
Caravanas de la Salud	704.1	313.5	207.3	262.2	295.6	42.0	94.3
Atención de la Salud Reproductiva y la Igualdad de Género en Salud	1,141.4	897.0	146.1	380.1	605.3	53.0	67.5
Capacitación Técnica y Gerencial de Recursos Humanos para la Salud	234.5	84.9	48.2	64.8	80.3	34.2	94.6
Programa de Atención a Personas con Discapacidad	258.7	110.3	63.1	80.9	104.4	40.4	94.7
Asistencia Social y Protección del Paciente	1,010.4	469.2	262.2	348.8	446.4	44.2	95.1
Vigilancia Epidemiológica	787.6	370.9	109.8	226.9	296.8	37.7	80.0
Promoción de la Salud, Prevención y Control de Enfermedades Crónicas Degenerativas y Transmisibles y Lesiones	704.0	387.8	51.3	160.8	268.8	38.2	69.3
Prevención y Atención Contra las Adicciones	1,294.5	714.2	243.5	342.9	467.3	36.1	65.4
Prevención y Atención de VIH/SIDA y otras ITS	218.7	123.0	15.1	43.9	65.0	29.7	52.8
Cooperación internacional en salud	100.1	99.4	5.7	98.4	99.4	99.3	100.0



AVANCE FINANCIERO DE LOS PRINCIPALES PROGRAMAS PRESUPUESTARIOS, 2012  
(Millones de Pesos)

Ramo/Programas	Aprobado PEF 2012 (1)	Programado Modificado Enero-junio (2)	Pagado			Avance %	
			Enero-abril (3)	Enero-mayo (4)	Enero-junio (5)	Aprobado al Periodo (6)=(5/1)	Programado al Periodo (7)=(5/2)
Programa para la Protección y Desarrollo Integral de la Infancia	145.0	34.8	12.7	15.5	33.7	23.3	96.9
Programa de Estancias Infantiles para Apoyar a Madres Trabajadoras	209.5	74.0	41.0	52.1	71.9	34.3	97.2
Sistema Integral de Calidad en Salud	163.0	57.9	13.9	17.6	21.6	13.2	37.2
Programa Comunidades Saludables	114.7	25.8	14.9	19.1	22.5	19.6	87.0
Reducción de la mortalidad materna	255.3	217.3	0.0	47.0	161.5	63.3	74.4
Prevención contra la obesidad	289.9	190.2	0.0	63.7	164.1	56.6	86.3
<b>Marina</b>	<b>75.0</b>	<b>314.6</b>	<b>116.7</b>	<b>222.7</b>	<b>266.2</b>	<b>354.8</b>	<b>84.6</b>
Proyectos de Infraestructura Gubernamental de Seguridad Nacional	75.0	314.6	116.7	222.7	266.2	354.8	84.6
<b>Trabajo y Previsión Social</b>	<b>3,260.9</b>	<b>2,159.7</b>	<b>1,345.3</b>	<b>1,713.1</b>	<b>2,016.3</b>	<b>61.8</b>	<b>93.4</b>
<b>Programas del Servicio Nacional de Empleo</b>	<b>1,256.7</b>	<b>1,295.7</b>	<b>863.8</b>	<b>1,063.6</b>	<b>1,230.4</b>	<b>97.9</b>	<b>95.0</b>
Programa de Apoyo al Empleo (PAE)	1,022.9	1,183.4	809.3	993.3	1,145.9	112.0	96.8
Programa de Atención a Situaciones de Contingencia Laboral	29.5	28.4	18.8	25.2	28.4	96.1	100.0
Coordinación de Acciones de Vinculación entre los Factores de la Producción para Apoyar el Empleo	204.3	83.9	35.7	45.0	56.1	27.5	66.9
Impartición de Justicia Laboral	819.7	351.4	214.6	277.9	331.2	40.4	94.2
Ejecución a Nivel Nacional de los Programas y Acciones de la Política Laboral	379.4	185.4	103.1	138.6	172.0	45.3	92.8
Procuración de Justicia Laboral	201.4	80.3	48.2	63.6	74.6	37.0	92.9
Capacitación a Trabajadores	55.9	21.9	12.7	16.5	20.1	35.9	91.8
Fomento de la Equidad de Género y la no Discriminación en el Mercado Laboral	29.1	9.5	4.5	5.9	7.1	24.3	74.2
Asesoría en Materia de Seguridad y Salud en el Trabajo	22.2	8.8	5.1	6.6	7.8	35.3	88.6
Instrumentación de la Política Laboral	496.4	206.5	93.3	140.6	173.1	34.9	83.8
<b>Reforma Agraria</b>	<b>5,045.5</b>	<b>2,669.2</b>	<b>603.3</b>	<b>1,577.0</b>	<b>2,317.6</b>	<b>45.9</b>	<b>86.8</b>
Procuración de Justicia Agraria	437.2	213.1	136.4	168.1	202.0	46.2	94.8
Atención de Conflictos Agrarios	491.3	136.3	43.0	53.2	136.2	27.7	100.0
Programa de Apoyo para los Núcleos Agrarios sin Regularizar (FANAR)	425.0	201.2	114.1	163.7	197.1	46.4	98.0
Fomento al Desarrollo Agrario	300.0	210.1	70.2	128.1	207.1	69.0	98.6
Obligaciones Jurídicas Ineludibles	165.0	12.6	10.5	12.5	12.6	7.6	100.0
Implementación de Políticas Enfocadas al Medio Agrario	646.3	275.4	163.8	210.9	255.1	39.5	92.6
Digitalización del Archivo General Agrario	154.9	40.0	9.2	16.2	18.8	12.1	47.0
Modernización del Catastro Rural Nacional	205.0	47.5	4.6	15.5	29.3	14.3	61.6
Programa de la Mujer en el Sector Agrario (PROMUSAG)	1,000.0	822.0	15.5	441.9	821.8	82.2	100.0
Fondo de Apoyo para Proyectos Productivos (FAPPA)	772.5	596.2	11.4	340.6	389.3	50.4	65.3
Joven Emprendedor Rural y Fondo de Tierras	448.3	115.0	24.6	26.4	48.5	10.8	42.2
<b>Medio Ambiente y Recursos Naturales</b>	<b>37,488.2</b>	<b>16,183.2</b>	<b>4,790.1</b>	<b>7,628.0</b>	<b>13,600.1</b>	<b>36.3</b>	<b>84.0</b>
<b>Programas ProÁrbol</b>	<b>2,050.9</b>	<b>745.9</b>	<b>403.1</b>	<b>567.0</b>	<b>724.2</b>	<b>35.3</b>	<b>97.1</b>
Capacitación Ambiental y Desarrollo Sustentable	28.8	16.6	8.4	10.1	13.7	47.6	82.6
ProÁrbol.-Protección Forestal	2,022.1	729.4	394.7	556.9	710.6	35.1	97.4
Operación y Mantenimiento del Sistema Cutzamala	2,337.5	1,972.3	592.6	794.8	981.5	42.0	49.8
Operación y Mantenimiento del Sistema de Pozos de Abastecimiento del Valle de México	652.5	354.5	67.0	73.3	143.5	22.0	40.5
Manejo Integral del Sistema Hidrológico	370.1	20.8	5.3	9.8	15.7	4.2	75.2
Servicio Meteorológico Nacional Estaciones Hidrometeorológicas	226.3	33.4	3.2	6.9	25.5	11.3	76.5
Conservación y Operación de Acueductos Usapanapa-La Cangregera, Ver. y Lázaro Cárdenas, Mich.	21.6	10.3	2.2	3.2	10.0	46.3	96.9
Regulación Ambiental	1,194.0	370.7	229.5	289.7	354.1	29.7	95.5
Programa de Gestión Hídrica	5,832.2	2,814.9	1,733.4	2,232.0	2,739.4	47.0	97.3
Consolidar el Sistema Nacional de Áreas Naturales Protegidas	244.6	115.4	70.8	97.4	113.6	46.4	98.4
Proyectos de Infraestructura Económica de Agua potable, Alcantarillado y Saneamiento	2,492.9	828.3	235.5	378.0	545.6	21.9	65.9
Infraestructura para la Protección de Centros de Población y Áreas Productivas	2,365.6	547.9	176.0	338.9	537.7	22.7	98.1
Túnel Emisor Oriente y Central y Planta de Tratamiento Atotonilco	3,259.7	1,518.7	21.2	193.5	880.9	27.0	58.0
Infraestructura de temporal.	488.2	189.1	1.1	57.7	179.6	36.8	94.9
Infraestructura de riego.	854.1	576.1	196.3	329.9	556.5	65.2	96.6
Inversión para el Manejo Integral del Ciclo Hidrológico	49.5	8.5	0.2	6.0	7.1	14.4	83.7
Planeación, Dirección y Evaluación Ambiental	435.2	180.4	98.0	131.3	161.8	37.2	89.7
Programa de Conservación para el Desarrollo Sostenible (PROCOCODES)	210.0	51.3	20.3	36.3	51.3	24.4	100.0
Programa de Agua Limpia	56.7	18.5	0.3	6.0	16.2	28.7	87.7
Programa de Empleo Temporal (PET)	550.0	416.6	304.3	390.9	414.2	75.3	99.4



AVANCE FINANCIERO DE LOS PRINCIPALES PROGRAMAS PRESUPUESTARIOS, 2012  
(Millones de Pesos)

Ramo/Programas	Aprobado PEF 2012 (1)	Programado Modificado Enero-junio (2)	Pagado			Avance %	
			Enero-abril (3)	Enero-mayo (4)	Enero-junio (5)	Aprobado al Periodo (6)=(5/1)	Programado al Periodo (7)=(5/2)
Programa de Agua Potable, Alcantarillado y Saneamiento en Zonas Urbanas	5,098.1	2,087.9	287.4	630.1	2,018.9	39.6	96.7
Programa para la Construcción y Rehabilitación de Sistemas de Agua Potable y Saneamiento en Zonas Rurales	2,687.2	1,035.5	105.0	314.5	966.5	36.0	93.3
Programa de Rehabilitación, Modernización y Equipamiento de Distritos de Riego	1,803.8	846.7	53.1	251.9	790.2	43.8	93.3
Programa de Modernización y Tecnificación de Unidades de Riego	1,106.5	374.0	9.0	81.6	333.5	30.1	89.2
Programa de Tratamiento de Aguas Residuales	1,843.6	730.7	54.3	185.3	724.7	39.3	99.2
Programa de Acción para la Conservación de la Vaquita Marina	30.0	9.5	0.2	4.4	9.5	31.7	100.0
Programa de Cultura del Agua	27.1	5.9	0.0	1.1	4.5	16.5	75.7
Prevención y Gestión Integral de Residuos	531.7	72.9	0.0	48.4	71.7	13.5	98.4
Mejora de Eficiencia Hídrica en Áreas Agrícolas	250.1	0.0	0.0	0.0	0.0	0.0	0.0
Fomento para la Conservación y Aprovechamiento Sustentable de la Vida Silvestre	156.6	137.2	103.7	110.3	126.8	80.9	92.4
Programa de Desarrollo Institucional y Ordenamientos Ecológicos Ambientales	41.2	13.5	6.6	10.1	13.4	32.5	99.3
Programa de Mitigación y Adaptación del Cambio Climáticos	211.5	90.9	6.0	43.3	77.3	36.6	85.0
Programa de Recuperación y Repoblación de Especies en Peligro de Extinción.	9.2	4.8	4.5	4.5	4.8	51.8	100.0
<b>Procuraduría General de la República</b>	<b>10,958.9</b>	<b>4,548.4</b>	<b>2,654.6</b>	<b>3,420.7</b>	<b>4,139.0</b>	<b>37.8</b>	<b>91.0</b>
Investigar y Perseguir los Delitos del Orden Federal	8,700.5	3,748.9	2,203.4	2,846.9	3,437.6	39.5	91.7
Investigar y perseguir los delitos relativos a la Delincuencia Organizada	2,258.4	799.5	451.2	573.9	701.4	31.1	87.7
<b>Aportaciones a Seguridad Social</b>	<b>8,850.0</b>	<b>3,591.6</b>	<b>2,402.3</b>	<b>3,027.1</b>	<b>3,591.6</b>	<b>40.6</b>	<b>100.0</b>
Programa IMSS-Oportunidades	8,500.0	3,591.6	2,402.3	3,027.1	3,591.6	42.3	100.0
Seguridad Social Caneros	350.0	0.0	0.0	0.0	0.0	0.0	0.0
<b>Desarrollo Social</b>	<b>82,649.8</b>	<b>41,936.7</b>	<b>29,036.8</b>	<b>31,124.8</b>	<b>41,241.2</b>	<b>49.9</b>	<b>98.3</b>
<b>Programas de Desarrollo Humano Oportunidades</b>	<b>35,496.8</b>	<b>15,765.0</b>	<b>10,572.4</b>	<b>10,717.7</b>	<b>15,641.0</b>	<b>44.1</b>	<b>99.2</b>
Programa de Desarrollo Humano Oportunidades	34,941.4	15,547.4	10,478.8	10,588.3	15,480.0	44.3	99.6
Actividades de apoyo administrativo	531.5	207.9	90.1	124.9	155.7	29.3	74.9
Actividades de apoyo a la función pública y buen gobierno	22.2	9.6	3.5	4.5	5.4	24.2	56.0
Operación del Servicio Profesional de Carrera en la Administración Pública Federal Centralizada	1.7	0.1	0.0	0.0	0.0	0.0	0.0
Programa de Adquisición de Leche Nacional a Cargo de Liconsa, S.A. de C.V.	1,341.0	1,406.9	1,341.0	1,341.0	1,391.0	103.7	98.9
Servicios a Grupos con Necesidades Especiales	223.4	112.8	74.0	92.7	112.6	50.4	99.7
Programa Habitat	3,566.0	2,102.8	648.0	958.2	1,980.3	55.5	94.2
Programa de Abasto Social de Leche a Cargo de Liconsa, S.A. de C.V.	1,050.0	1,050.0	840.0	1,050.0	1,050.0	100.0	100.0
Programa de Abasto Rural a Cargo de Diconsa, S.A. de C.V. (DICONSA)	1,796.0	1,796.0	1,780.0	1,796.0	1,796.0	100.0	100.0
Programa de Opciones Productivas	400.0	150.2	8.8	32.9	139.7	34.9	93.0
Programa del Fondo Nacional de Fomento a las Artesanías (FONART)	168.2	77.7	60.6	61.6	73.6	43.8	94.7
Programa de Ahorro y Subsidio para la Vivienda "Tu casa"	1,512.4	1,085.7	292.6	551.7	1,080.2	71.4	99.5
Programa 3 x 1 para Migrantes	507.8	270.1	136.7	194.5	263.1	51.8	97.4
Programa de Atención a Jornaleros Agrícolas	290.7	115.9	67.0	82.4	113.1	38.9	97.5
Programa de Coinversión Social	395.0	265.1	24.3	164.8	252.9	64.0	95.4
Programa de Empleo Temporal (PET)	1,248.0	474.2	317.7	361.7	472.3	37.8	99.6
Programa de Vivienda Rural	700.0	367.7	106.8	202.4	366.5	52.4	99.7
Programa de Apoyo Alimentario	4,083.8	2,550.1	2,022.7	2,088.2	2,508.7	61.4	98.4
Programa de Apoyo a las Instancias de Mujeres en las Entidades Federativas, para Implementar y Ejecutar Programas de Prevención de la Violencia Contra las Mujeres	250.0	186.2	116.7	116.9	182.3	72.9	97.9
Programa de Estancias Infantiles para Apoyar a Madres Trabajadoras	2,891.1	1,246.5	638.4	853.5	1,209.9	41.9	97.1
Rescate de Espacios Públicos	1,005.0	720.2	377.0	553.9	715.6	71.2	99.4
Programa 70 y más <sup>1/</sup>	18,821.2	8,654.3	7,706.8	7,448.7	8,442.5	44.9	97.6
Programa de Apoyo a los Avecindados en Condiciones de Pobreza Patrimonial para Regularizar Asentamientos Humanos Irregulares (PASPROAH)	130.0	83.1	29.7	54.0	67.6	52.0	81.3
Programa para el Desarrollo de Zonas Prioritarias	6,411.1	3,130.5	1,581.9	2,106.4	3,074.1	47.9	98.2
Programa Prevención de Riesgos en los Asentamientos Humanos	48.0	47.0	33.4	35.1	38.9	81.1	82.9
Programa de Modernización de los Registros Públicos de la Propiedad y Catastros	314.4	278.7	260.4	260.5	269.4	85.7	96.7
<b>Turismo</b>	<b>3,479.1</b>	<b>2,455.5</b>	<b>776.2</b>	<b>1,223.1</b>	<b>2,180.5</b>	<b>62.7</b>	<b>88.8</b>
Servicios de orientación turística y asistencia mecánica	256.3	137.2	93.2	109.2	122.2	47.7	89.1

AVANCE FINANCIERO DE LOS PRINCIPALES PROGRAMAS PRESUPUESTARIOS, 2012  
(Millones de Pesos)

Ramo/Programas	Aprobado PEF 2012 (1)	Programado Modificado Enero-junio (2)	Pagado			Avance %	
			Enero-abril (3)	Enero-mayo (4)	Enero-junio (5)	Aprobado al Periodo (6)=(5/1)	Programado al Periodo (7)=(5/2)
Conservación y Mantenimiento a los CIP's a cargo del FONATUR	147.5	74.7	33.3	41.0	65.9	44.7	88.2
Promoción de México como Destino Turístico	667.2	706.1	446.3	704.4	1,086.3	162.8	153.8
Promoción y Desarrollo de Programas y Proyectos Turísticos de las Entidades Federativas	1,000.1	1,000.1	0.0	96.1	599.8	60.0	60.0
Ecoturismo y Turismo Rural	140.0	96.8	0.0	0.0	0.0	0.0	0.0
Proyectos de Infraestructura de Turismo	808.9	232.8	118.0	160.5	168.1	20.8	72.2
Otros Proyectos	200.0	103.8	41.4	53.4	57.0	28.5	55.0
Mantenimiento de Infraestructura	259.1	104.2	44.0	58.5	81.2	31.3	77.9
<b>Provisiones Salariales y Económicas</b>	<b>6,743.1</b>	<b>2,564.3</b>	<b>2,538.6</b>	<b>2,546.9</b>	<b>2,564.3</b>	<b>38.0</b>	<b>100.0</b>
Fondo Regional - Chiapas, Guerrero y Oaxaca	3,879.1	1,840.4	1,840.4	1,840.4	1,840.4	47.4	100.0
Fondo Regional - Siete Estados Restantes	2,564.0	635.5	635.5	635.5	635.5	24.8	100.0
Fondo de Apoyo a Migrantes	300.0	88.4	62.7	71.0	88.4	29.5	100.0
<b>Comisión Nacional de los Derechos Humanos</b>	<b>9.9</b>	<b>5.5</b>	<b>3.8</b>	<b>4.7</b>	<b>5.5</b>	<b>56.1</b>	<b>100.0</b>
Gestionar asuntos sobre beneficios de libertad anticipada para indígenas	2.4	1.2	0.8	1.0	1.2	49.6	100.0
Promover los Derechos Humanos de los pueblos y las comunidades indígenas	7.5	4.4	3.0	3.7	4.4	58.2	100.0
<b>Seguridad Pública</b>	<b>35,901.6</b>	<b>15,862.4</b>	<b>7,778.7</b>	<b>11,300.0</b>	<b>15,873.4</b>	<b>44.2</b>	<b>100.1</b>
Desarrollo de Instrumentos para la Prevención del Delito	1,853.6	778.4	482.8	632.0	767.0	41.4	98.5
Implementación de Operativos para la Prevención y Disuasión del Delito	19,979.2	9,482.8	5,384.5	7,565.9	9,483.2	47.5	100.0
Administración del Sistema Federal Penitenciario	6,715.7	2,694.5	1,180.1	1,563.0	2,716.5	40.5	100.8
Proyectos de Infraestructura Gubernamental de Seguridad Pública	6,423.0	2,657.6	618.1	1,378.2	2,657.6	41.4	100.0
Plataforma México	930.2	249.1	113.1	160.9	249.1	26.8	100.0
<b>Consejo Nacional de Ciencia y Tecnología</b>	<b>16,658.2</b>	<b>10,517.2</b>	<b>7,033.1</b>	<b>8,991.4</b>	<b>10,517.9</b>	<b>63.1</b>	<b>100.0</b>
Realización de Investigación Científica y Elaboración de Publicaciones	3,166.7	1,545.6	1,028.0	1,269.4	1,546.3	48.8	100.0
Fomento Regional para el Desarrollo Científico, Tecnológico y de Innovación	100.0	100.0	100.0	100.0	100.0	100.0	100.0
Apoyos institucionales para actividades científicas, tecnológicas y de innovación.	1,722.0	1,500.1	1,167.6	1,373.6	1,500.1	87.1	100.0
Becas de Posgrado y Otras Modalidades de Apoyo a la Calidad	5,869.5	3,177.4	2,257.4	2,707.2	3,177.4	54.1	100.0
Sistema Nacional de Investigadores	2,890.0	1,445.0	963.3	1,204.2	1,445.0	50.0	100.0
Fortalecimiento a Nivel Sectorial de las Capacidades Científicas, Tecnológicas y de Innovación	400.0	415.0	400.0	415.0	415.0	103.8	100.0
Fortalecimiento en las Entidades Federativas de las Capacidades Científicas, Tecnológicas y de Innovación.	310.0	204.1	91.7	152.0	204.1	65.8	100.0
Apoyo al Fortalecimiento y Desarrollo de la Infraestructura Científica y Tecnológica	200.0	130.0	0.0	130.0	130.0	65.0	100.0
Innovación Tecnológica para Negocios de Alto valor Agregado, Tecnologías Precursoras y Competitividad de las Empresas	2,000.0	2,000.0	1,025.0	1,640.0	2,000.0	100.0	100.0

Las sumas parciales pueden no coincidir debido al redondeo.

1\_/ Los recursos pagados al periodo enero-mayo son menores a los de enero-abril, debido a reintegros efectuados.

n.a. no aplicable.

Fuente: Secretaría de Hacienda y Crédito Público.

## II. Programas para la Superación de la Pobreza

### AVANCE FINANCIERO DE LOS PROGRAMAS PARA LA SUPERACIÓN DE LA POBREZA, 2012<sup>1-7</sup> (Millones de pesos)

Ramo / Programa	Aprobado Anual (1)	Programado Modificado Enero-junio (2)	Pagado			Avance %	
			Enero-abril (3)	Enero-mayo (4)	Enero-junio (5)	Aprobado Anual (6)=(5/1)	Al Periodo (7)=(5/2)
<b>TOTAL</b>	<b>317,076.8</b>	<b>169,397.9</b>	<b>105,377.6</b>	<b>129,627.2</b>	<b>164,935.0</b>	<b>52.0</b>	<b>97.4</b>
<b>05 Relaciones Exteriores</b>	<b>180.0</b>	<b>171.4</b>	<b>50.8</b>	<b>78.2</b>	<b>169.7</b>	<b>94.3</b>	<b>99.0</b>
<b>Protección Asistencia Consular</b>	<b>180.0</b>	<b>171.4</b>	<b>50.8</b>	<b>78.2</b>	<b>169.7</b>	<b>94.3</b>	<b>99.0</b>
Apoyo para la Repatriación de Cadáveres a México	14.9	4.2	3.0	3.4	4.2	28.1	100.0
Asistencia jurídica urgente para mexicanos en Estados Unidos y defensa de los mexicanos condenados a pena de muerte	45.9	108.3	11.6	29.2	106.6	232.1	98.4
Protección al migrante mexicano y a la campaña de seguridad al migrante	7.8	3.4	1.6	2.5	3.4	43.9	100.0
Repatriación de Personas Vulnerables	6.9	2.9	1.3	2.1	2.9	42.3	100.0
Migrantes en situación de probada indigencia	9.2	2.9	1.6	2.3	2.9	31.7	100.0
Apoyo a migrantes	75.0	33.5	19.9	26.7	33.5	44.7	100.0
Estudios ADN	6.5	4.3	4.2	4.3	4.3	65.7	100.0
Visitas de Protección	2.7	0.8	0.5	0.6	0.8	29.6	100.0
Programa para Igualdad Mujeres y Hombres	11.1	11.1	7.1	7.1	11.1	99.6	100.0
<b>06 Hacienda y Crédito Público</b>	<b>18,490.9</b>	<b>11,276.8</b>	<b>6,304.2</b>	<b>8,614.3</b>	<b>10,375.8</b>	<b>56.1</b>	<b>92.0</b>
<b>Comisión Nacional para el Desarrollo de los Pueblos Indígenas (CDI)</b>	<b>10,000.0</b>	<b>5,838.1</b>	<b>2,476.7</b>	<b>3,987.7</b>	<b>5,022.1</b>	<b>50.2</b>	<b>86.0</b>
Comunicación Intercultural	92.6	38.9	12.8	22.3	28.4	30.7	73.0
Fortalecimiento de Capacidades Indígenas	64.4	39.7	14.4	24.6	35.5	55.1	89.3
Proyectos de inmuebles (oficinas administrativas)	13.5	3.2	0.0	0.0	0.0	0.0	0.0
Mantenimiento de infraestructura	2.1	3.1	0.0	0.0	0.0	0.0	0.0
Actividades de apoyo administrativo	182.1	81.1	44.8	55.9	64.4	35.4	79.4
Actividades de apoyo a la función pública y buen gobierno	13.7	6.5	4.1	5.1	6.2	45.2	94.5
Instrumentación de Políticas Transversales con Población Indígena	680.0	186.3	7.1	16.8	52.8	7.8	28.3
Planeación y Participación Indígena	142.7	75.9	25.9	39.7	60.2	42.1	79.2
Acciones de control de las unidades centrales y foráneas	612.7	301.8	156.6	212.9	266.3	43.5	88.2
Aportaciones a Organismos Internacionales sobre Pueblos Indígenas	0.5	0.5	0.0	0.4	0.4	74.5	74.5
Programa Albergues Escolares Indígenas (PAEI)	959.1	523.6	224.4	373.4	469.9	49.0	89.7
Programa de Infraestructura Básica para la Atención de los Pueblos Indígenas (PIBAI)	5,908.3	3,519.6	1,787.3	2,632.3	3,196.7	54.1	90.8
Programa Fondos Regionales Indígenas (PFRI)	345.4	294.8	26.2	166.2	208.6	60.4	70.8
Programa Organización Productiva para Mujeres Indígenas (POPMI)	283.9	255.7	83.4	184.9	245.0	86.3	95.8
Programa Promoción de Convenios en Materia de Justicia (PPCMJ)	42.1	20.9	5.5	19.2	20.3	48.1	97.0
Programa de Fomento y Desarrollo de las Culturas Indígenas (PFDCI)	53.8	42.8	20.6	34.0	38.3	71.3	89.5
Programa Turismo Alternativo en Zonas Indígenas (PTAZI)	211.8	156.7	1.5	56.3	113.9	53.8	72.7
Programa de Coordinación para el Apoyo a la Producción Indígena (PROCAPI)	211.2	124.7	43.7	61.3	100.9	47.8	80.9
Acciones para Igualdad de Género con Población Indígena	80.0	73.9	4.4	43.0	65.4	81.7	88.5
Proyectos para la Atención a Indígenas Desplazados (Indígenas urbanos y migrantes desplazados)	23.0	22.4	0.1	0.2	0.2	1.0	1.1
Apoyo a proyectos de comunicación indígena	4.0	1.7	0.0	0.0	0.0	1.1	2.5
Atención a Tercer Nivel	20.1	22.7	6.6	19.1	22.3	110.9	98.4
Manejo y Conservación de Recursos Naturales en Zonas Indígenas	35.0	29.6	3.1	14.0	18.0	51.5	60.8
Excrcelación de Presos Indígenas	18.0	12.0	4.5	6.1	8.5	47.1	70.5
<b>Comisión Nacional de Vivienda (CONAVI)</b>	<b>8,490.9</b>	<b>5,438.6</b>	<b>3,827.6</b>	<b>4,626.7</b>	<b>5,353.7</b>	<b>63.1</b>	<b>98.4</b>
Programa Esquemas de Financiamiento y Subsidio Federal para Vivienda	8,489.9	5,423.0	3,825.4	4,624.5	5,351.4	63.0	98.7
Fomento a la Producción de Vivienda en las Entidades Federativas y Municipios	1.0	15.6	2.2	2.2	2.4	236.0	15.1
<b>08 Agricultura, Ganadería, Desarrollo Rural, Pesca y Alimentación</b>	<b>12,814.1</b>	<b>7,756.1</b>	<b>2,434.2</b>	<b>5,377.5</b>	<b>7,744.4</b>	<b>60.4</b>	<b>99.8</b>
Programa de Apoyo al Ingreso Agropecuario: PROCAMPO para Vivir Mejor (Alta y Muy alta marginación)	5,000.0	4,439.0	1,735.1	3,062.0	4,439.0	88.8	100.0
Programa de Apoyo a la Inversión en Equipamiento e Infraestructura	1,393.1	632.3	0.0	632.3	632.3	45.4	100.0
Programa de Prevención y Manejo de Riesgos	3,141.1	1,816.8	35.2	839.1	1,813.4	57.7	99.8
Programa de Sustentabilidad de los Recursos Naturales	1,300.0	605.3	557.0	598.5	605.3	46.6	100.0
Programa de Desarrollo de Capacidades, Innovación Tecnológica y Extensionismo Rural	1,980.0	262.6	106.9	245.6	254.4	12.8	96.9

AVANCE FINANCIERO DE LOS PROGRAMAS PARA LA SUPERACIÓN DE LA POBREZA, 2012 <sup>1-7</sup>  
(Millones de pesos)

Ramo / Programa	Aprobado Anual (1)	Programado Modificado Enero-junio (2)	Pagado			Avance %	
			Enero-abril (3)	Enero-mayo (4)	Enero-junio (5)	Aprobado Anual (6)=(5/1)	Al Periodo (7)=(5/2)
<b>09 Comunicaciones y Transportes</b>	<b>17,435.4</b>	<b>6,945.4</b>	<b>2,519.9</b>	<b>3,563.1</b>	<b>5,475.0</b>	<b>31.4</b>	<b>78.8</b>
Programa de Empleo Temporal (PET)	1,579.7	810.8	396.8	606.5	751.6	47.6	92.7
<b>Caminos rurales</b>	<b>15,855.7</b>	<b>6,134.6</b>	<b>2,123.1</b>	<b>2,956.6</b>	<b>4,723.3</b>	<b>29.8</b>	<b>77.0</b>
Proyectos de infraestructura económica de carreteras alimentadoras y caminos rurales	13,379.5	4,878.5	1,625.0	2,233.7	3,612.3	27.0	74.0
Conservación de infraestructura de caminos rurales y carreteras alimentadoras	2,230.0	1,120.7	473.8	679.0	1,006.3	45.1	89.8
Estudios y proyectos de construcción de caminos rurales y Carreteras Alimentadoras	246.2	135.4	24.3	44.0	104.7	42.5	77.3
<b>10 Economía</b>	<b>2,686.1</b>	<b>2,254.1</b>	<b>556.3</b>	<b>2,082.4</b>	<b>2,251.3</b>	<b>83.8</b>	<b>99.9</b>
Fondo de Microfinanciamiento a Mujeres Rurales (FOMMUR)	258.3	240.0	122.0	185.9	239.8	92.9	99.9
Fondo Nacional de Apoyos para Empresas en Solidaridad (FONAES)	2,158.5	1,768.6	313.1	1,708.8	1,766.2	81.8	99.9
Programa Nacional de Financiamiento al Microempresario (PRONAFIM)	269.3	245.5	121.2	187.6	245.3	91.1	99.9
<b>11 Educación Pública</b>	<b>33,697.8</b>	<b>22,402.7</b>	<b>16,035.4</b>	<b>16,566.5</b>	<b>22,287.1</b>	<b>66.1</b>	<b>99.5</b>
Programa Nacional de Becas y Financiamiento (PRONABES)	1,475.1	182.4	118.3	150.4	151.1	10.2	82.9
<b>Cursos Comunitarios, CONAFE</b>	<b>3,035.1</b>	<b>1,599.4</b>	<b>1,033.0</b>	<b>1,268.3</b>	<b>1,594.6</b>	<b>52.5</b>	<b>99.7</b>
Programa de Educación inicial y básica para la población rural e indígena	2,884.1	1,523.2	981.6	1,205.7	1,518.5	52.7	99.7
Actividades de apoyo administrativo	139.6	70.8	47.7	58.1	70.7	50.6	99.9
Actividades de apoyo a la función pública y buen gobierno	11.4	5.4	3.7	4.5	5.4	47.4	100.0
<b>Programas Compensatorios, CONAFE</b>	<b>2,781.9</b>	<b>2,233.1</b>	<b>1,218.5</b>	<b>1,335.1</b>	<b>2,180.9</b>	<b>78.4</b>	<b>97.7</b>
Acciones Compensatorias para Abatir el Rezago Educativo en Educación Inicial y Básica (CONAFE)	1,950.4	1,506.3	812.2	888.0	1,502.7	77.0	99.8
Proyectos de infraestructura social de educación	831.5	726.8	406.3	447.1	678.2	81.6	93.3
Programa Escuelas de Calidad	1,700.0	1,647.3	1,634.9	1,644.0	1,647.0	96.9	100.0
Programa de Educación Básica para Niños y Niñas de Familias Jornaleras Agrícolas Migrantes	206.0	150.8	97.4	150.3	150.7	73.1	99.9
<b>Educación Indígena, SEP</b>	<b>317.4</b>	<b>160.2</b>	<b>59.5</b>	<b>152.1</b>	<b>159.1</b>	<b>50.1</b>	<b>99.4</b>
Normar los servicios educativos	63.7	24.8	15.7	19.3	24.1	37.8	97.2
Diseño y aplicación de la política educativa	41.5	14.2	1.6	13.6	14.2	34.2	100.0
Programa Asesor Técnico Pedagógico y para la Atención Educativa a la Diversidad Social, Lingüística y Cultural	108.1	74.1	42.2	72.1	73.8	68.2	99.6
Fortalecimiento a las acciones asociadas a la educación indígena	104.0	47.1	0.0	47.1	47.1	45.3	100.0
<b>Coordinación General de Educación Intercultural Bilingüe</b>	<b>34.5</b>	<b>22.3</b>	<b>6.8</b>	<b>8.4</b>	<b>9.9</b>	<b>28.7</b>	<b>44.4</b>
Diseño y aplicación de la política educativa	26.7	22.3	6.8	8.4	9.9	37.1	44.4
Fondo para ampliar y diversificar la oferta educativa en educación superior	7.8	0.0	0.0	0.0	0.0	0.0	0.0
<b>Instituto Nacional de Lenguas Indígenas</b>	<b>104.3</b>	<b>59.1</b>	<b>20.0</b>	<b>35.3</b>	<b>49.4</b>	<b>47.3</b>	<b>83.5</b>
Fortalecimiento a la educación y la cultura indígena	104.3	59.1	20.0	35.3	49.4	47.3	83.5
Programa de Desarrollo Humano Oportunidades <sup>3-7</sup>	23,062.1	16,032.7	11,728.3	11,555.8	16,032.7	69.5	100.0
Programa Becas de apoyo a la Educación Básica de Madres Jóvenes y Jóvenes Embarazadas	108.4	99.9	58.1	58.7	99.9	92.2	100.0
Programa Educativo Rural	593.0	7.9	2.3	4.7	7.9	1.3	100.0
Programa para el Fortalecimiento del Servicio de la Educación Telesecundaria	150.1	145.2	1.0	144.6	145.1	96.7	100.0
Atención Educativa a Grupos en Situación Vulnerable	57.0	0.0	0.0	0.0	0.0	0.0	0.0
Atención Educativa a Grupos en Situación Vulnerable en Educación Básica	73.0	62.4	57.4	58.7	58.7	80.4	94.1
<b>12 Salud</b>	<b>59,249.3</b>	<b>29,115.5</b>	<b>18,185.4</b>	<b>23,557.3</b>	<b>28,785.0</b>	<b>48.6</b>	<b>98.9</b>
<b>Atención de la Salud Reproductiva y la Igualdad de Género en Salud</b>	<b>756.1</b>	<b>633.5</b>	<b>122.3</b>	<b>396.0</b>	<b>400.9</b>	<b>53.0</b>	<b>63.3</b>
Prevención y Atención a la violencia contra las mujeres	212.5	181.5	1.2	140.5	140.9	66.3	77.6
Salud Reproductiva, Prevención y Control de Cáncer Cérvico Uterino, Mujer y Salud	525.6	399.3	120.4	254.2	258.1	49.1	64.6
Arranque Parejo en la Vida	18.0	52.7	0.8	1.3	1.8	10.3	3.5
Programa Comunidades Saludables	56.1	0.0	0.0	0.0	0.0	0.0	0.0
Cooperación Internacional en Salud (Programa para mexicanos en el exterior)	100.1	99.4	5.7	98.4	99.4	99.3	100.0
Programa de Desarrollo Humano Oportunidades	5,314.4	2,591.6	1,357.3	2,008.2	2,531.4	47.6	97.7
Seguro Popular	51,872.0	25,247.6	16,386.5	20,661.6	25,218.7	48.6	99.9
Caravanas de la Salud	410.0	195.7	149.6	183.3	191.4	46.7	97.8
<b>Sistema Nacional para el Desarrollo Integral de la Familia (DIF)</b>	<b>740.6</b>	<b>347.7</b>	<b>163.9</b>	<b>209.8</b>	<b>343.2</b>	<b>46.3</b>	<b>98.7</b>
Asistencia Social y Protección al Paciente (Casas de Asistencia)	251.6	123.3	81.3	106.1	123.3	49.0	100.0
Programa de Atención a Familias y Población Vulnerable (Atención a Población en Desamparo en el Distrito Federal)	279.5	150.4	41.5	51.6	148.0	52.9	98.4

AVANCE FINANCIERO DE LOS PROGRAMAS PARA LA SUPERACIÓN DE LA POBREZA, 2012<sup>1/</sup>  
(Millones de pesos)

Ramo / Programa	Aprobado Anual (1)	Programado Modificado Enero-junio (2)	Pagado			Avance %	
			Enero-abril (3)	Enero-mayo (4)	Enero-junio (5)	Aprobado Anual (6)=(5/1)	Al Periodo (7)=(5/2)
Programa de estancias infantiles para apoyar a madres trabajadoras	209.5	74.0	41.0	52.1	71.9	34.3	97.2
<b>14 Trabajo y Previsión Social</b>	<b>140.0</b>	<b>102.1</b>	<b>75.0</b>	<b>93.3</b>	<b>101.9</b>	<b>72.8</b>	<b>99.8</b>
Programa de Apoyo al Empleo (PAE) (Movilidad laboral interna)	140.0	102.1	75.0	93.3	101.9	72.8	99.8
<b>15 Reforma Agraria</b>	<b>2,645.8</b>	<b>1,734.3</b>	<b>165.6</b>	<b>972.6</b>	<b>1,456.7</b>	<b>55.1</b>	<b>84.0</b>
Programa de la Mujer en el Sector Agrario (PROMUSAG)	1,000.0	822.0	15.5	441.9	821.8	82.2	100.0
Fondo de Apoyo para Proyectos Productivos (FAPPA)	772.5	596.2	11.4	340.6	389.3	50.4	65.3
Joven Emprendedor Rural y Fondo de Tierras	448.3	115.0	24.6	26.4	48.5	10.8	42.2
Programa de Apoyo para los Núcleos Agrarios sin Regularizar (FANAR)	425.0	201.2	114.1	163.7	197.1	46.4	98.0
<b>16 Medio Ambiente y Recursos Naturales</b>	<b>9,684.6</b>	<b>3,773.9</b>	<b>1,303.0</b>	<b>2,233.1</b>	<b>3,100.6</b>	<b>32.0</b>	<b>82.2</b>
ProÁrbol.-Desarrollo Forestal	2,400.9	359.2	133.3	236.4	305.3	12.7	85.0
Programa de Conservación para el Desarrollo Sostenible (PROCOCDES)	210.0	51.3	20.3	36.3	51.3	24.4	100.0
Programa de Empleo Temporal (PET)	550.0	416.6	304.3	390.9	414.2	75.3	99.4
ProÁrbol.-Pago por Servicios Ambientales	1,986.4	1,081.4	611.8	1,075.2	1,081.4	54.4	100.0
Planeación, Evaluación Ambiental y Conservación de Polígonos Forestales (Programa Especial de Pueblos Indígenas y Biodiversidad 2007-2012)	1.6	1.7	0.1	0.2	0.2	14.9	14.7
Programa de Mitigación y Adaptación del Cambio Climáticos	32.1	0.0	0.0	0.0	0.0	0.0	0.0
<b>Comisión Nacional del Agua (CNA)</b>	<b>4,503.6</b>	<b>1,863.7</b>	<b>233.2</b>	<b>494.2</b>	<b>1,248.1</b>	<b>27.7</b>	<b>67.0</b>
<b>Infraestructura Hidroagrícola en Zonas Marginadas (pobreza)</b>	<b>1,816.4</b>	<b>828.1</b>	<b>128.2</b>	<b>179.6</b>	<b>281.6</b>	<b>15.5</b>	<b>34.0</b>
Infraestructura de temporal	402.1	347.9	76.0	87.0	110.1	27.4	31.6
Infraestructura para la Protección de Centros de Población y Áreas Productivas	353.2	63.2	3.3	5.5	9.5	2.7	15.0
Infraestructura de riego	1,061.2	417.1	48.9	87.2	162.1	15.3	38.9
Programa para la Construcción y Rehabilitación de Sistemas de Agua Potable y Saneamiento en Zonas Rurales	2,687.2	1,035.5	105.0	314.5	966.5	36.0	93.3
<b>19 Aportaciones a Seguridad Social</b>	<b>8,850.0</b>	<b>3,591.6</b>	<b>2,402.3</b>	<b>3,027.1</b>	<b>3,591.6</b>	<b>40.6</b>	<b>100.0</b>
Programa IMSS-Oportunidades	8,500.0	3,591.6	2,402.3	3,027.1	3,591.6	42.3	100.0
Seguridad Social Cañeros	350.0	0.0	0.0	0.0	0.0	0.0	0.0
<b>20 Desarrollo Social</b>	<b>82,075.1</b>	<b>41,505.8</b>	<b>28,674.8</b>	<b>30,742.5</b>	<b>40,827.8</b>	<b>49.7</b>	<b>98.4</b>
Programa Hábitat	3,566.0	2,102.8	648.0	958.2	1,980.3	55.5	94.2
Programa de Abasto Social de Leche a cargo de LICONSA, S. A. de C. V.	1,050.0	1,050.0	840.0	1,050.0	1,050.0	100.0	100.0
Programa de adquisición de leche nacional a cargo de LICONSA, S. A. de C. V.	1,341.0	1,406.9	1,341.0	1,341.0	1,391.0	103.7	98.9
Programa de Abasto Rural a cargo de Diconsa, S.A. de C.V. (DICONSA)	1,796.0	1,796.0	1,780.0	1,796.0	1,796.0	100.0	100.0
Programa de Opciones Productivas	400.0	150.2	8.8	32.9	139.7	34.9	93.0
Programa de Ahorro y Subsidio para la Vivienda Tu Casa	1,512.4	1,085.7	292.6	551.7	1,080.2	71.4	99.5
Programa 3 x 1 para Migrantes	507.8	270.1	136.7	194.5	263.1	51.8	97.4
Programa de Atención a Jornaleros Agrícolas	290.7	115.9	67.0	82.4	113.1	38.9	97.5
Programa de Coinversión Social	395.0	265.1	24.3	164.8	252.9	64.0	95.4
Programa de Empleo Temporal (PET)	1,248.0	474.2	317.7	361.7	472.3	37.8	99.6
<b>Programas de Desarrollo Humano Oportunidades</b>	<b>35,496.8</b>	<b>15,765.0</b>	<b>10,572.4</b>	<b>10,717.7</b>	<b>15,641.0</b>	<b>44.1</b>	<b>99.2</b>
Programa de Desarrollo Humano Oportunidades	34,941.4	15,547.4	10,478.8	10,588.3	15,480.0	44.3	99.6
Actividades de apoyo administrativo (Oportunidades)	531.5	207.9	90.1	124.9	155.7	29.3	74.9
Operación del Servicio Profesional de Carrera en la Administración Pública Federal Centralizada (Oportunidades)	1.7	0.1	0.0	0.0	0.0	0.0	0.0
Actividades de apoyo a la función pública y buen gobierno	22.2	9.6	3.5	4.5	5.4	24.3	56.0
Programa de Vivienda Rural	700.0	367.7	106.8	202.4	366.5	52.4	99.7
Programa de Apoyo Alimentario	4,083.8	2,550.1	2,022.7	2,088.2	2,508.7	61.4	98.4
Programa de Apoyo a las Instancias de Mujeres en las Entidades Federativas, para Implementar y Ejecutar Programas de Prevención de la Violencia Contra las Mujeres	250.0	186.2	116.7	116.9	182.3	72.9	97.9
Programa de estancias infantiles para apoyar a madres trabajadoras	2,891.1	1,246.5	638.4	853.5	1,209.9	41.9	97.1
Rescate de Espacios Públicos	1,005.0	720.2	377.0	553.9	715.6	71.2	99.4
Programa 70 y más <sup>3/</sup>	18,821.2	8,654.3	7,706.8	7,448.7	8,442.5	44.9	97.6
Programa de apoyo a los avecindados en condiciones de pobreza patrimonial para regularizar asentamientos humanos irregulares (PASPRAH)	130.0	83.1	29.7	54.0	67.6	52.0	81.3
Programa para el Desarrollo de Zonas Prioritarias	6,411.1	3,130.5	1,581.9	2,106.4	3,074.1	47.9	98.2
<b>Fondo Nacional para el Fomento de las Artesanías, FONART</b>	<b>179.2</b>	<b>85.4</b>	<b>66.4</b>	<b>67.5</b>	<b>81.0</b>	<b>45.2</b>	<b>94.9</b>
Actividades de apoyo a la función pública y buen gobierno	0.5	0.3	0.2	0.2	0.2	46.2	92.6
Actividades de apoyo administrativo	10.6	7.4	5.6	5.7	7.2	68.0	97.7
Programas del Fondo Nacional de Fomento a las Artesanías	168.2	77.7	60.6	61.6	73.6	43.8	94.7

AVANCE FINANCIERO DE LOS PROGRAMAS PARA LA SUPERACIÓN DE LA POBREZA, 2012 <sup>1\_/</sup>  
(Millones de pesos)

Ramo / Programa	Aprobado Anual (1)	Programado Modificado Enero-junio (2)	Pagado			Avance %	
			Enero-abril (3)	Enero-mayo (4)	Enero-junio (5)	Aprobado Anual (6)=(5/1)	Al Periodo (7)=(5/2)
(FONART)							
<b>23 Previsiones Salariales y Económicas</b>	<b>6,443.1</b>	<b>2,475.9</b>	<b>2,475.9</b>	<b>2,475.9</b>	<b>2,475.9</b>	<b>38.4</b>	<b>100.0</b>
Fondo Regional - Chiapas, Guerrero y Oaxaca	3,879.1	1,840.4	1,840.4	1,840.4	1,840.4	47.4	100.0
Fondo Regional - Siete Estados Restantes	2,564.0	635.5	635.5	635.5	635.5	24.8	100.0
<b>33 Aportaciones Federales para Entidades Federativas y Municipios</b>	<b>62,684.6</b>	<b>36,292.2</b>	<b>24,194.8</b>	<b>30,243.5</b>	<b>36,292.2</b>	<b>57.9</b>	<b>100.0</b>
<b>Fondo de Aportaciones para la Infraestructura Social (FAIS)</b>	<b>49,499.3</b>	<b>29,699.6</b>	<b>19,799.7</b>	<b>24,749.6</b>	<b>29,699.6</b>	<b>60.0</b>	<b>100.0</b>
FAIS Estatal	5,999.3	3,599.6	2,399.7	2,999.7	3,599.6	60.0	100.0
FAIS Municipal	43,499.9	26,100.0	17,400.0	21,750.0	26,100.0	60.0	100.0
Fondo de Aportaciones para el Fortalecimiento de los Municipios y de las Demarcaciones Territoriales del Distrito Federal (Pobreza)	5,834.3	2,917.1	1,944.8	2,430.9	2,917.1	50.0	100.0
FAM Asistencia Social (Hasta 2011 Fondo de Aportaciones Múltiples para Asistencia Social (Asistencia Pública))	7,351.0	3,675.5	2,450.3	3,062.9	3,675.5	50.0	100.0

p\_/ Cifras preliminares.

1\_/ En algunos casos, los recursos aprobados y reportados no corresponden al total autorizado para cada programa, sino únicamente a los recursos destinados para la superación de la pobreza.

2\_/ Las sumas parciales y las variaciones, pueden no coincidir debido al redondeo de las cifras.

3\_/ Los recursos pagados al periodo enero-mayo son menores a los de enero-abril, debido a reintegros efectuados.

Fuente: Secretaría de Hacienda y Crédito Público.

## XII. DÉFICIT POR INTERMEDIACIÓN FINANCIERA

En cumplimiento a los artículos 107 fracción I, inciso c) párrafo cuarto de la Ley Federal de Presupuesto y Responsabilidad Hacendaria y 31 de la Ley de Instituciones de Crédito, a continuación se presenta la información relativa al uso de recursos financieros de la banca de desarrollo y fondos públicos de fomento para financiar a los sectores privado y social (déficit por intermediación financiera) correspondiente al periodo enero-junio de 2012.

El déficit por intermediación financiera tiene por objeto medir los requerimientos de recursos para otorgar créditos en las áreas prioritarias para el desarrollo nacional y a los sectores privado y social, así como para realizar actividades de fomento en sectores estratégicos.

En ese sentido, el uso de dichos recursos se mide como la concesión neta de créditos a los sectores privado y social y entidades federativas, más el déficit de operación después de apoyos fiscales del Gobierno Federal.

El resultado que se obtiene debe ser equivalente al endeudamiento neto interno y externo, que incluye las operaciones bancarias netas, menos la concesión de créditos netos al Sector Público Federal y la variación de los recursos disponibles para financiar sus operaciones.

Cabe señalar que la concesión neta de préstamos no implica un déficit público, sino la absorción de recursos financieros de la economía necesarios para cumplir con los programas públicos de fomento y programas de crédito. Por ello, los recursos son de carácter recuperable y el déficit público que se genere dependerá del comportamiento de las obligaciones de los beneficiarios de los créditos en los siguientes años.

Conforme a lo que establece el párrafo décimo séptimo del artículo 2 de la Ley de Ingresos de la Federación para 2012, se informa que con la autorización del Consejo de Administración de las entidades y con la opinión favorable de la SHCP, el techo autorizado de déficit por intermediación financiera de la banca de desarrollo y fondos de fomento se adecuó a la baja en 196 millones de pesos el monto, al pasar de 60 mil 487 millones de pesos a 60 mil 291 millones de pesos.

Las adecuaciones a la baja se deben a las reducciones al gasto corriente llevadas a cabo por las instituciones de fomento en cumplimiento de las medidas de austeridad y ahorro en la Administración Pública Federal.

### ADECUACIONES AL MONTO AUTORIZADO DE LA INTERMEDIACIÓN FINANCIERA 2012 Enero-junio de 2012 (Millones de pesos)

Entidad	Intermediación financiera		Diferencia (3=2-1)
	Original (1)	Modificada (2)	
<b>Intermediación financiera total</b>	<b>60,487.1</b>	<b>60,291.5</b>	<b>-195.6</b>
Banobras	10,944.5	10,944.5	0.0
Nafin	16,278.1	16,278.1	0.0
Financiera Rural	3,659.8	3,659.8	0.0
Banjército	4,100.0	4,100.0	0.0
Fopesca	554.5	554.5	0.0
SHF-FOVI	7,070.0	7,070.0	0.0
Infonacot	-78.2	-78.2	0.0
Fifomi	743.6	742.3	-1.3
Fonhapo	590.9	586.6	-4.3
Bancomext	9,570.0	9,556.7	-13.3
Bansefi	-20.8	-60.7	-39.9
Fira	7,223.6	7,161.3	-62.3
Fonatur	-148.9	-223.3	-74.4

Fuente: Calendarios de Flujo de Efectivo presentados por las entidades durante el presente ejercicio fiscal en el Sistema Integral de Información de los Ingresos y Gasto Público.

**CUADRO 1 DE 6**  
**USO DE RECURSOS PARA FINANCIAR A LOS SECTORES PRIVADO Y SOCIAL**  
Enero-abril, 2012 <sup>p./</sup>  
**APLICACION Y FUENTE DE RECURSOS**  
(Millones de pesos)

Concepto	Banca de Desarrollo						Total	Financiera Rural
	Nafin	Banobras	Bancomext	Bansefi	SHF	Banjército		
<b>APLICACIÓN DE RECURSOS</b>								
<b>Intermediación financiera (I+II) <sup>1/</sup></b>	<b>-10,752.0</b>	<b>10,398.7</b>	<b>6,888.3</b>	<b>885.6</b>	<b>-1,447.5</b>	<b>1,133.2</b>	<b>7,106.2</b>	<b>42.4</b>
I. Déficit de operación después de apoyos fiscales (b-a-c)	-431.5	-1,232.1	112.3	891.2	-333.3	-168.0	-1,161.4	-251.6
a) Ingresos	9,312.3	10,532.0	3,628.0	1,025.1	5,038.3	1,280.1	30,815.7	1,001.6
b) Egresos	8,880.8	9,299.9	3,740.3	1,988.8	4,705.0	1,112.1	29,726.8	917.4
c) Apoyos fiscales	0.0	0.0	0.0	72.5	0.0	0.0	72.5	167.4
II. Concesión neta de créditos al sector privado y social (d-e)	-10,320.5	11,630.8	6,776.0	-5.7	-1,114.2	1,301.2	8,267.6	293.9
d) Otorgamiento	89,528.5	14,599.2	26,298.6	42.5	2,260.6	6,556.4	139,285.9	7,256.0
e) Recuperación de cartera	99,849.1	2,968.4	19,522.6	48.2	3,374.8	5,255.2	131,018.3	6,962.1
<b>FUENTE DE RECURSOS</b>								
<b>Intermediación financiera (III-IV-V) <sup>1/</sup></b>	<b>-10,752.0</b>	<b>10,398.7</b>	<b>6,888.3</b>	<b>885.6</b>	<b>-1,447.5</b>	<b>1,133.2</b>	<b>7,106.2</b>	<b>42.4</b>
III. Endeudamiento neto (f+g)	-917.6	11,283.8	2,679.2	9,549.1	-1,342.1	-2,323.0	18,929.3	-47.2
f) Interno	-123.1	11,971.5	8,507.9	9,549.1	-1,265.2	-2,323.0	26,317.1	-47.2
Contratación de créditos netos	120.1	0.0	4,957.6	0.0	-1,265.2	0.0	3,812.5	-47.2
Operaciones bancarias netas <sup>2/</sup>	-243.2	11,971.5	3,550.2	9,549.1	0.0	-2,323.0	22,504.6	0.0
g) Externo	-794.4	-687.8	-5,828.7	0.0	-76.9	0.0	-7,387.8	0.0
IV. Financiamiento neto al sector público	-1,615.7	967.9	-409.9	0.0	0.0	0.0	-1,057.7	0.0
V. Variación de disponibilidades (h-i)	11,450.1	-82.8	-3,799.2	8,663.5	105.4	-3,456.1	12,880.8	-89.5
h) Saldo final	48,064.6	23,347.1	36,468.6	23,320.6	38,029.5	25,633.6	194,864.1	10,453.3
i) Saldo inicial	36,614.4	23,429.9	40,267.8	14,657.1	37,924.1	29,089.8	181,983.2	10,542.8

Nota: Las sumas parciales pueden no coincidir debido al redondeo.

p./ Cifras preliminares.

1\_/ El signo menos (-) indica recuperación de recursos y el signo más (+) indica uso de recursos o intermediación.

2\_/ Incluye depósitos a la vista, a plazo, bonos bancarios, aceptaciones bancarias y operaciones de ventanilla.

Fuente: Secretaría de Hacienda y Crédito Público.



CUADRO 2 DE 6  
USO DE RECURSOS PARA FINANCIAR A LOS SECTORES PRIVADO Y SOCIAL  
Enero-abril, 2012 <sup>p\_</sup>/  
APLICACION Y FUENTE DE RECURSOS  
(Millones de pesos)

Concepto	Fondos de fomento económico							Total	Total Intermediarios Financieros
	Fira	Fovi	Fopesca	Fonhapo	Infonacot	Fonatur	Fifomi		
<b>APLICACION DE RECURSOS</b>									
<b>Intermediación financiera (I+II) <sup>1_</sup></b>	<b>2,807.5</b>	<b>-1,339.0</b>	<b>-73.3</b>	<b>-132.1</b>	<b>165.5</b>	<b>-95.3</b>	<b>10.8</b>	<b>1,344.0</b>	<b>8,492.6</b>
I. Déficit de operación después de apoyos fiscales (b-a-c)	-1,247.7	-506.5	-16.7	-66.2	2,250.5	-95.3	-23.7	294.3	-1,118.6
a) Ingresos	1,739.5	1,348.4	27.5	83.1	693.0	189.2	85.0	4,165.7	35,983.0
b) Egresos	813.7	841.8	10.8	401.7	2,943.4	649.0	61.3	5,721.8	36,366.0
c) Apoyos fiscales	321.9	0.0	0.0	384.7	0.0	555.1	0.0	1,261.8	1,501.6
II. Concesión neta de créditos al sector privado y social (d-e)	4,055.2	-832.5	-56.6	-65.9	-2,085.0	0.0	34.5	1,049.7	9,611.2
d) Otorgamiento	38,004.0	0.0	720.6	0.0	2,735.7	0.0	2,156.5	43,616.8	190,158.7
e) Recuperación de cartera	33,948.8	832.5	777.2	65.9	4,820.8	0.0	2,122.0	42,567.1	180,547.5
<b>FUENTE DE RECURSOS</b>									
<b>Intermediación financiera (III-IV-V) <sup>1_</sup></b>	<b>2,807.5</b>	<b>-1,339.0</b>	<b>-73.3</b>	<b>-132.1</b>	<b>165.5</b>	<b>-95.3</b>	<b>10.8</b>	<b>1,344.0</b>	<b>8,492.6</b>
III. Endeudamiento neto (f+g)	0.0	0.0	0.0	0.0	600.0	-98.3	0.0	501.7	19,383.9
f) Interno	0.0	0.0	0.0	0.0	600.0	-25.2	0.0	574.8	26,844.8
Contratación de créditos netos	0.0	0.0	0.0	0.0	600.0	-25.2	0.0	574.8	4,340.2
Operaciones bancarias netas <sup>2_</sup>	0.0	0.0	0.0	0.0	0.0	0.0	0.0	0.0	22,504.6
g) Externo	0.0	0.0	0.0	0.0	0.0	-73.1	0.0	-73.1	-7,460.9
IV. Financiamiento neto al sector público	-46.9	0.0	0.0	0.0	0.0	0.0	0.0	-46.9	-1,104.6
V. Variación de disponibilidades (h-i)	-2,760.6	1,339.0	73.3	132.1	434.5	-2.9	-10.8	-795.4	11,995.9
h) Saldo final	18,045.3	10,529.6	983.9	3,194.2	597.3	31.3	472.0	33,853.6	239,170.9
i) Saldo inicial	20,805.9	9,190.5	910.6	3,062.2	162.7	34.2	482.8	34,649.0	227,175.0

Nota: Las sumas parciales pueden no coincidir debido al redondeo.

p\_ / Cifras preliminares.

1\_ / El signo menos (-) indica recuperación de recursos y el signo más (+) indica uso de recursos o intermediación.

2\_ / Incluye depósitos a la vista, a plazo, bonos bancarios, aceptaciones bancarias y operaciones de ventanilla.

Fuente: Secretaría de Hacienda y Crédito Público.

**CUADRO 3 DE 6**  
**USO DE RECURSOS PARA FINANCIAR A LOS SECTORES PRIVADO Y SOCIAL**  
Enero-mayo, 2012 <sup>p\_</sup>/  
**APLICACIÓN Y FUENTE DE RECURSOS**  
(Millones de pesos)

Concepto	Banca de desarrollo						Total	Financiera Rural
	Nafin	Banobras	Bancomext	Bansefi	SHF	Banjército		
<b>APLICACIÓN DE RECURSOS</b>								
<b>Intermediación financiera (I+II) <sup>1_</sup></b>	<b>-10,142.0</b>	<b>12,396.7</b>	<b>9,043.8</b>	<b>560.2</b>	<b>-2,150.3</b>	<b>1,337.8</b>	<b>11,046.1</b>	<b>-615.8</b>
I. Déficit de operación después de apoyos fiscales (b-a-c)	-1,504.8	-1,206.3	-252.4	553.5	-1,113.4	-248.3	-3,771.7	-362.9
a) Ingresos	13,611.3	13,085.5	4,655.5	1,284.7	6,527.1	1,628.4	40,792.5	1,476.2
b) Egresos	12,106.4	11,879.3	4,403.2	1,961.4	5,413.6	1,380.1	37,144.0	1,330.6
c) Apoyos fiscales	0.0	0.0	0.0	123.2	0.0	0.0	123.2	217.4
II. Concesión neta de créditos al sector privado y social (d-e)	-8,637.2	13,602.9	9,296.1	6.7	-1,036.9	1,586.1	14,817.8	-252.9
d) Otorgamiento	115,305.9	17,539.7	37,762.4	56.5	3,221.1	8,311.5	182,197.1	9,050.2
e) Recuperación de cartera	123,943.1	3,936.8	28,466.3	49.8	4,257.9	6,725.4	167,379.3	9,303.2
<b>FUENTE DE RECURSOS</b>								
<b>Intermediación financiera (III-IV-V) <sup>1_</sup></b>	<b>-10,142.0</b>	<b>12,396.7</b>	<b>9,043.8</b>	<b>560.2</b>	<b>-2,150.3</b>	<b>1,337.8</b>	<b>11,046.1</b>	<b>-615.8</b>
III. Endeudamiento neto (f+g)	17,915.6	17,092.6	2,331.2	1,125.0	1,359.8	-3,579.6	36,244.7	-59.0
f) Interno	17,527.4	17,809.0	7,593.6	1,125.0	1,436.7	-3,579.6	41,912.2	-59.0
Contratación de créditos netos	830.4	0.0	4,955.6	0.0	1,436.7	0.0	7,222.7	-59.0
Operaciones bancarias netas <sup>2_</sup>	16,697.0	17,809.0	2,638.0	1,125.0	0.0	-3,579.6	34,689.5	0.0
g) Externo	388.2	-716.4	-5,262.4	0.0	-76.9	0.0	-5,667.5	0.0
IV. Financiamiento neto al sector público	-1,617.5	875.4	-1,590.8	0.0	0.0	0.0	-2,332.9	0.0
V. Variación de disponibilidades (h-i)	29,675.1	3,820.6	-5,121.8	564.8	3,510.0	-4,917.4	27,531.5	556.8
h) Saldo final	66,289.6	27,250.5	35,146.1	15,222.0	41,434.2	24,172.4	209,514.7	11,099.7
i) Saldo inicial	36,614.4	23,429.9	40,267.8	14,657.1	37,924.1	29,089.8	181,983.2	10,542.8

Nota: Las sumas parciales pueden no coincidir debido al redondeo.

p\_ / Cifras preliminares.

1\_ / El signo menos (-) indica recuperación de recursos y el signo más (+) indica uso de recursos o intermediación.

2\_ / Incluye depósitos a la vista, a plazo, bonos bancarios, aceptaciones bancarias y operaciones de ventanilla.

Fuente: Secretaría de Hacienda y Crédito Público.

CUADRO 4 DE 6  
USO DE RECURSOS PARA FINANCIAR A LOS SECTORES PRIVADO Y SOCIAL  
Enero-mayo, 2012 <sup>p\_/</sup>  
APLICACION Y FUENTE DE RECURSOS  
(Millones de pesos)

Concepto	Fondos de fomento económico							Total	Total Intermediarios Financieros
	Fira	Fovi	Fopesca	Fonhapo	Infonacot	Fonatur	Fifomi		
<b>APLICACION DE RECURSOS</b>									
<b>Intermediación financiera (I+II) <sup>1_/</sup></b>	<b>5,501.2</b>	<b>-353.9</b>	<b>53.3</b>	<b>-104.7</b>	<b>524.5</b>	<b>-60.3</b>	<b>110.9</b>	<b>5,671.0</b>	<b>16,101.3</b>
I. Déficit de operación después de apoyos fiscales (b-a-c)	-1,546.1	638.5	-22.1	-25.3	2,801.3	-60.3	-9.1	1,777.0	-2,357.6
a) Ingresos	2,229.6	4,227.0	34.5	97.9	836.0	202.5	107.2	7,734.8	50,003.5
b) Egresos	1,005.5	4,865.6	12.4	811.0	3,637.3	791.0	98.1	11,220.9	49,695.5
c) Apoyos fiscales	321.9	0.0	0.0	738.3	0.0	648.9	0.0	1,709.0	2,049.6
II. Concesión neta de créditos al sector privado y social (d-e)	7,047.3	-992.4	75.3	-79.4	-2,276.8	0.0	120.0	3,894.0	18,458.9
d) Otorgamiento	49,546.0	0.0	1,050.4	0.0	3,464.1	0.0	2,809.9	56,870.3	248,117.7
e) Recuperación de cartera	42,498.7	992.4	975.1	79.4	5,740.9	0.0	2,689.9	52,976.3	229,658.8
<b>FUENTE DE RECURSOS</b>									
<b>Intermediación financiera (III-IV-V) <sup>1_/</sup></b>	<b>5,501.2</b>	<b>-353.9</b>	<b>53.3</b>	<b>-104.7</b>	<b>524.5</b>	<b>-60.3</b>	<b>110.9</b>	<b>5,671.0</b>	<b>16,101.3</b>
III. Endeudamiento neto (f+g)	3,000.0	-117.3	0.0	0.0	800.0	-53.2	3.9	3,633.4	39,819.1
f) Interno	3,000.0	-117.3	0.0	0.0	800.0	19.9	3.9	3,706.5	45,559.6
Contratación de créditos netos	3,000.0	-117.3	0.0	0.0	800.0	19.9	3.9	3,706.5	10,870.2
Operaciones bancarias netas <sup>2_/</sup>	0.0	0.0	0.0	0.0	0.0	0.0	0.0	0.0	34,689.5
g) Externo	0.0	0.0	0.0	0.0	0.0	-73.1	0.0	-73.1	-5,740.5
IV. Financiamiento neto al sector público	-58.8	0.0	0.0	0.0	0.0	0.0	0.0	-58.8	-2,391.7
V. Variación de disponibilidades (h-i)	-2,442.5	236.6	-53.3	104.7	275.5	7.1	-107.0	-1,978.9	26,109.4
h) Saldo final	18,363.4	9,427.1	857.4	3,166.9	438.2	41.4	375.7	32,670.1	253,284.4
i) Saldo inicial	20,805.9	9,190.5	910.6	3,062.2	162.7	34.2	482.8	34,649.0	227,175.0

Nota: Las sumas parciales pueden no coincidir debido al redondeo.

p\_/ Cifras preliminares.

1\_/ El signo menos (-) indica recuperación de recursos y el signo más (+) indica uso de recursos o intermediación.

2\_/ Incluye depósitos a la vista, a plazo, bonos bancarios, aceptaciones bancarias y operaciones de ventanilla.

Fuente: Secretaría de Hacienda y Crédito Público.

**CUADRO 5 DE 6**  
**USO DE RECURSOS PARA FINANCIAR A LOS SECTORES PRIVADO Y SOCIAL**  
Enero-junio, 2012 <sup>p\_/</sup>  
**APLICACIÓN Y FUENTE DE RECURSOS**  
(Millones de pesos)

Concepto	Banca de desarrollo						Total	Financiera Rural
	Nafin	Banobras	Bancomext	Bansefi	SHF	Banjército		
<b>APLICACIÓN DE RECURSOS</b>								
<b>Intermediación financiera (I+II) <sup>1_/</sup></b>	<b>-4,957.4</b>	<b>16,543.3</b>	<b>11,866.1</b>	<b>177.2</b>	<b>-1,110.2</b>	<b>1,648.8</b>	<b>24,168.0</b>	<b>-949.6</b>
I. Déficit de operación después de apoyos fiscales (b-a-c)	-868.5	-576.5	1,702.2	158.6	-132.6	-319.6	-36.3	-662.1
a) Ingresos	16,349.7	15,998.4	5,626.4	1,606.4	7,488.1	1,954.6	49,023.6	1,924.2
b) Egresos	15,481.3	15,421.9	7,328.6	1,927.6	7,355.5	1,635.0	49,149.9	1,643.5
c) Apoyos fiscales	0.0	0.0	0.0	162.5	0.0	0.0	162.5	381.3
II. Concesión neta de créditos al sector privado y social (d-e)	-4,088.9	17,119.8	10,163.9	18.6	-977.6	1,968.4	24,204.2	-287.6
d) Otorgamiento	143,534.5	21,823.4	46,270.7	79.5	4,070.5	10,067.6	225,846.2	11,287.1
e) Recuperación de cartera	147,623.4	4,703.5	36,106.9	60.9	5,048.1	8,099.2	201,642.0	11,574.7
<b>FUENTE DE RECURSOS</b>								
<b>Intermediación financiera (III-IV-V) <sup>1_/</sup></b>	<b>-4,957.4</b>	<b>16,543.3</b>	<b>11,866.1</b>	<b>177.2</b>	<b>-1,110.2</b>	<b>1,648.8</b>	<b>24,168.0</b>	<b>-949.6</b>
III. Endeudamiento neto (f+g)	5,725.1	17,394.5	7,849.5	2,562.8	-1,582.2	-1,488.1	30,461.7	-65.7
f) Interno	5,266.4	18,069.2	13,147.5	2,562.8	-1,505.2	-1,488.1	36,052.6	-65.7
Contratación de créditos netos	1,605.0	0.0	4,955.6	0.0	-1,505.2	0.0	5,055.4	-65.7
Operaciones bancarias netas <sup>2_/</sup>	3,661.3	18,069.2	8,191.9	2,562.8	0.0	-1,488.1	30,997.2	0.0
g) Externo	458.8	-674.7	-5,298.0	0.0	-76.9	0.0	-5,590.9	0.0
IV. Financiamiento neto al sector público	-1,831.7	809.5	-1,708.9	0.0	0.0	0.0	-2,731.0	0.0
V. Variación de disponibilidades (h-i)	12,514.2	41.6	-2,307.8	2,385.6	-472.0	-3,136.9	9,024.7	883.9
h) Saldo final	49,128.6	23,471.6	37,960.0	17,042.7	37,452.1	25,952.9	191,007.9	11,426.7
i) Saldo inicial	36,614.4	23,429.9	40,267.8	14,657.1	37,924.1	29,089.8	181,983.2	10,542.8

Nota: Las sumas parciales pueden no coincidir debido al redondeo.

p\_/ Cifras preliminares.

1\_/ El signo menos (-) indica recuperación de recursos y el signo más (+) indica uso de recursos o intermediación.

2\_/ Incluye depósitos a la vista, a plazo, bonos bancarios, aceptaciones bancarias y operaciones de ventanilla.

Fuente: Secretaría de Hacienda y Crédito Público.

**CUADRO 6 DE 6**  
**USO DE RECURSOS PARA FINANCIAR A LOS SECTORES PRIVADO Y SOCIAL**  
Enero-junio, 2012 <sup>p\_/</sup>  
**APLICACION Y FUENTE DE RECURSOS**  
(Millones de pesos)

Concepto	Fondos de fomento económico							Total	Total Intermediarios Financieros
	Fira	Fovi	Fopesca	Fonhapo	Infonacot	Fonatur	Fifomi		
<b>APLICACIÓN DE RECURSOS</b>									
<b>Intermediación financiera (I+II) <sup>1_/</sup></b>	<b>5,959.7</b>	<b>-1,169.9</b>	<b>181.3</b>	<b>-414.6</b>	<b>-187.5</b>	<b>-36.3</b>	<b>88.1</b>	<b>4,420.7</b>	<b>27,639.0</b>
I. Déficit de operación después de apoyos fiscales (b-a-c)	-1,657.2	-36.6	-24.2	-322.3	3,085.3	-36.3	-72.6	936.1	237.8
a) Ingresos	2,583.7	5,423.5	38.9	119.6	1,288.5	277.0	187.5	9,918.7	60,866.6
b) Egresos	1,248.4	5,386.9	14.7	1,226.8	4,373.8	941.3	114.9	13,306.7	64,100.1
c) Apoyos fiscales	321.9	0.0	0.0	1,429.4	0.0	700.6	0.0	2,451.9	2,995.8
II. Concesión neta de créditos al sector privado y social (d-e)	7,616.9	-1,133.4	205.5	-92.3	-3,272.8	0.0	160.7	3,484.6	27,401.3
d) Otorgamiento	61,069.4	0.0	1,364.6	0.0	4,161.2	0.0	3,521.0	70,116.2	307,249.5
e) Recuperación de cartera	53,452.5	1,133.4	1,159.1	92.3	7,434.1	0.0	3,360.3	66,631.6	279,848.3
<b>FUENTE DE RECURSOS</b>									
<b>Intermediación financiera (III-IV-V) <sup>1_/</sup></b>	<b>5,959.7</b>	<b>-1,169.9</b>	<b>181.3</b>	<b>-414.6</b>	<b>-187.5</b>	<b>-36.3</b>	<b>88.1</b>	<b>4,420.7</b>	<b>27,639.0</b>
III. Endeudamiento neto (f+g)	3,000.0	-117.3	0.0	0.0	600.0	20.3	194.7	3,697.7	34,093.6
f) Interno	3,000.0	-117.3	0.0	0.0	600.0	93.4	194.7	3,770.7	39,757.6
Contratación de créditos netos	3,000.0	-117.3	0.0	0.0	600.0	93.4	194.7	3,770.7	8,760.4
Operaciones bancarias netas <sup>2_/</sup>	0.0	0.0	0.0	0.0	0.0	0.0	0.0	0.0	30,997.2
g) Externo	0.0	0.0	0.0	0.0	0.0	-73.1	0.0	-73.1	-5,664.0
IV. Financiamiento neto al sector público	-65.5	0.0	0.0	0.0	0.0	0.0	0.0	-65.5	-2,796.5
V. Variación de disponibilidades (h-i)	-2,894.2	1,052.6	-181.3	414.6	787.5	56.7	106.6	-657.6	9,251.0
h) Saldo final	17,911.7	10,243.1	729.3	3,476.8	950.2	90.9	589.3	33,991.4	236,426.1
i) Saldo inicial	20,805.9	9,190.5	910.6	3,062.2	162.7	34.2	482.8	34,649.0	227,175.0

Nota: Las sumas parciales pueden no coincidir debido al redondeo.

p\_/ Cifras preliminares.

1\_/ El signo menos (-) indica recuperación de recursos y el signo más (+) indica uso de recursos o intermediación.

2\_/ Incluye depósitos a la vista, a plazo, bonos bancarios, aceptaciones bancarias y operaciones de ventanilla.

Fuente: Secretaría de Hacienda y Crédito Público.

### XIII. CONVENIOS DE DESEMPEÑO

En términos de lo dispuesto en el artículo Segundo, fracción VII, del Decreto por el que se reforman, adicionan y derogan diversas disposiciones de las leyes Federal de Presupuesto y Responsabilidad Hacendaria (LFPRH); Orgánica de la Administración Pública Federal; de Coordinación Fiscal; de Adquisiciones, Arrendamientos y Servicios del Sector Público; y de Obras Públicas y Servicios Relacionados con las Mismas, se informa sobre los avances de los Convenios de Desempeño suscritos por las entidades de control directo y las secretarías de Hacienda y Crédito Público y de la Función Pública, en el marco de lo establecido en el artículo 45 de la LFPRH.

**PETRÓLEOS MEXICANOS**  
**INFORME AL SEGUNDO TRIMESTRE DE 2012**  
**ANEXO 2.1 INDICADORES PRESUPUESTARIOS**  
 (Millones de pesos)

Concepto	Presupuestado				Ejercido				Variación en el Trimestre		Acumulado al Trimestre		Variación al Trimestre	
	Abril	Mayo	Junio	Total (1)	Abril	Mayo	Junio	Total (2)	Absoluta (2)-(1)	Relativa (2)/(1)	Presupuestado (3)	Ejercido (4)	Absoluta (4)-(3)	Relativa (4)/(3)
<b>Ingresos Propios</b>	<b>8,228.0</b>	<b>61,065.3</b>	<b>48,896.0</b>	<b>118,189.2</b>	<b>21,329.6</b>	<b>50,875.4</b>	<b>41,795.2</b>	<b>114,000.2</b>	<b>(4,189.0)</b>	<b>(3.5)</b>	<b>218,755.6</b>	<b>214,446.1</b>	<b>(4,309.5)</b>	<b>(2.0)</b>
Venta de Bienes y Servicios	(27,709.1)	29,705.6	14,960.1	16,956.6	(9,780.0)	18,181.7	9,115.8	17,517.4	560.8	3.3	37,257.6	39,822.7	2,565.1	6.9
Cobros a CFE	14,517.4	9,268.3	9,382.6	33,168.3	8,420.9	8,755.2	7,501.7	24,677.8	(8,490.5)	(25.6)	57,005.0	48,023.7	(8,981.4)	(15.8)
Ingresos Diversos	21,419.7	22,091.4	24,553.2	68,064.3	22,688.7	23,938.5	25,177.8	71,805.0	3,740.6	5.5	124,493.0	126,599.7	2,106.7	1.7
<b>Gasto Programable <sup>1/</sup></b>	<b>28,728.4</b>	<b>31,601.0</b>	<b>38,319.5</b>	<b>98,648.9</b>	<b>30,751.0</b>	<b>30,499.8</b>	<b>33,406.0</b>	<b>94,656.8</b>	<b>(3,992.1)</b>	<b>(4.0)</b>	<b>195,108.6</b>	<b>192,572.7</b>	<b>(2,535.9)</b>	<b>(1.3)</b>
Gasto de Operación	7,926.0	8,862.1	10,610.5	27,398.6	8,077.3	9,029.0	9,872.3	26,978.5	(420.1)	(1.5)	76,206.3	76,218.1	11.8	0.0
Inversión Física	20,802.5	22,738.8	27,709.0	71,250.3	21,273.7	23,006.1	24,466.3	68,746.1	(2,504.1)	(3.5)	120,402.7	118,489.2	(1,913.5)	(1.6)
Inversión Financiera	0.0	0.0	0.0	0.0	0.0	0.0	0.0	0.0	0.0	n.s.	0.0	0.0	0.0	n.s.
Operaciones Ajenas	0.0	0.0	0.0	0.0	1,400.0	(1,535.3)	(932.6)	(1,067.9)	(1,067.9)	n.a.	(1,500.5)	(2,134.7)	(634.2)	n.a.
<b>Balance de Operación</b>	<b>(20,500.4)</b>	<b>29,464.3</b>	<b>10,576.5</b>	<b>19,540.3</b>	<b>(9,421.4)</b>	<b>20,375.6</b>	<b>8,389.3</b>	<b>19,343.5</b>	<b>(196.9)</b>	<b>(1.0)</b>	<b>23,647.0</b>	<b>21,873.4</b>	<b>(1,773.6)</b>	<b>(7.5)</b>
Subsidios (fiscales)	0.0	0.0	0.0	0.0	0.0	0.0	0.0	0.0	0.0	n.s.	0.0	0.0	0.0	n.s.
Transferencias	0.0	0.0	0.0	0.0	0.0	0.0	0.0	0.0	0.0	n.s.	0.0	0.0	0.0	n.s.
<b>Balance Primario</b>	<b>(20,500.4)</b>	<b>29,464.3</b>	<b>10,576.5</b>	<b>19,540.3</b>	<b>(9,421.4)</b>	<b>20,375.6</b>	<b>8,389.3</b>	<b>19,343.5</b>	<b>(196.9)</b>	<b>(1.0)</b>	<b>23,647.0</b>	<b>21,873.4</b>	<b>(1,773.6)</b>	<b>(7.5)</b>
Costo Financiero	1,924.7	449.4	7,580.4	9,954.5	1,065.3	1,069.6	5,475.7	7,610.5	(2,344.0)	(23.5)	22,115.5	19,775.0	(2,340.5)	(10.6)
<b>Balance Financiero</b>	<b>(22,425.2)</b>	<b>29,014.9</b>	<b>2,996.1</b>	<b>9,585.8</b>	<b>(10,486.6)</b>	<b>19,306.0</b>	<b>2,913.6</b>	<b>11,732.9</b>	<b>2,147.2</b>	<b>22.4</b>	<b>1,531.6</b>	<b>2,098.4</b>	<b>566.8</b>	<b>37.0</b>

<sup>1/</sup> Las cifras del gasto programable se actualizaron de acuerdo con la última adecuación presupuestaria autorizada.

n.s.: No significativo.

n.a.: No aplica.

Para el periodo que se reporta acumulado a junio, Petróleos Mexicanos obtuvo un balance financiero positivo de 2,098 millones de pesos, superiores en 567 millones, respecto al Adecuado 1B, debido principalmente a las siguientes causas:

-Se obtuvieron menores ingresos propios por 4,310 millones de pesos, explicados por una mayor venta neta de bienes y servicios por 2,565 millones de pesos, contrarrestados por un menor cobro a la Comisión Federal de Electricidad (CFE) por 8,981 millones de pesos y por mayores ingresos diversos por 2,107 millones de pesos.

-En cuanto a la venta neta de bienes y servicios, sin considerar lo correspondiente a CFE, las ventas internas aumentaron en 13,236 millones de pesos y las externas en 613 millones de pesos, explicadas por una menor demanda interna y un mayor precio del crudo a exportación entre el realizado y el programado; por el lado de los egresos, se tuvo un mayor pago de impuestos por 5,604 millones de pesos y un aumento en la mercancía para reventa por 5,680 millones de pesos.

-Los ingresos diversos aumentaron en 2,107 millones de pesos, como consecuencia de los incrementos en las referencias internacionales que son considerados en la estructura de precios de combustibles automotrices, redundaron en un menor efecto de la tasa negativa del IEPS -incluyendo el saldo de 2011- por 967 millones de pesos, y de mayores otros ingresos en 3,074 millones de pesos.

-Con respecto a los egresos, el gasto de operación fue mayor en 12 millones de pesos, el de inversión menor en 1,914 millones de pesos y los egresos en las operaciones ajenas netas disminuyeron en 634 millones de pesos; finalmente se tuvo un menor costo financiero neto por 2,341 millones de pesos, explicado por un menor pago de intereses en 2,672 millones de pesos, menores otros egresos por 832 millones de pesos y mayores ingresos por intereses por 1,164 millones de pesos.

Fuente: Petróleos Mexicanos.

PETROLEOS MEXICANOS  
INFORME AL SEGUNDO TRIMESTRE DE 2012  
ANEXO 2.2 INDICADORES FINANCIEROS  
(Millones de pesos)

Concepto	2011				2012	
	I	II	III	IV	I	II
<b>Pemex Consolidado</b>						
Rentabilidad operacional (%) Rendimiento de Operación / Ventas	51.9	51.7	49.7	58.4	62.5	65.6
Rentabilidad Neta (%) Rendimiento Neto / Ventas	3.3	3.5	(4.1)	(6.5)	7.4	2.1
Activo Circulante / Pasivo Corto Plazo	1.3	1.3	1.3	1.2	1.4	1.1
Pasivo Total * 100 / Activo Total	82.6	81.7	86.7	92.7	91.2	112.0
EBIDTA	175,305.2	365,804.7	534,756.7	995,775.9	278,228.6	556,892.0
<b>Pemex Exploración y Producción</b>						
Valor económico agregado (EVA)	n.d.	n.d.	n.d.	n.d.	n.d.	n.d.
Rentabilidad operacional (%) Rendimiento de Operación / Ventas	78.2	78.9	77.7	77.7	78.7	82.5
Rentabilidad Neta (%) Rendimiento Neto / Ventas	10.0	10.1	3.7	3.6	16.1	12.2
Activo Circulante / Pasivo Corto Plazo	1.5	1.6	1.7	2.0	2.0	2.3
Pasivo Total * 100 / Activo Total	80.0	78.0	80.5	66.6	64.3	76.1
EBIDTA	219,046.5	474,723.9	710,585.8	1,100,337.6	304,265.8	616,175.0
<b>Pemex Refinación</b>						
Valor económico agregado (EVA)	n.d.	n.d.	n.d.	n.d.	n.d.	n.d.
Rentabilidad operacional (%) Rendimiento de Operación / Ventas	(27.7)	(33.1)	(34.1)	(11.8)	(17.2)	(12.4)
Rentabilidad Neta (%) Rendimiento Neto / Ventas	(12.8)	(13.2)	(15.0)	(15.1)	(17.5)	(14.9)
Activo Circulante / Pasivo Corto Plazo	0.5	0.5	0.5	1.0	0.9	0.9
Pasivo Total * 100 / Activo Total	100.6	106.6	114.6	111.5	116.0	119.1
EBIDTA	(43,969.9)	(111,425.8)	(176,354.5)	(72,659.8)	(28,557.0)	(42,518.6)
<b>Pemex Gas y Petroquímica Básica</b>						
Valor económico agregado (EVA)	n.d.	n.d.	n.d.	n.d.	n.d.	n.d.
Rentabilidad operacional (%) Rendimiento de Operación / Ventas	(3.2)	(0.6)	(0.2)	(1.5)	(2.1)	(0.4)
Rentabilidad Neta (%) Rendimiento Neto / Ventas	(0.7)	1.8	1.1	(0.2)	0.5	(2.2)
Activo Circulante / Pasivo Corto Plazo	3.5	3.8	4.0	3.2	4.0	3.7
Pasivo Total * 100 / Activo Total	64.7	63.7	64.1	54.5	53.0	66.2
EBIDTA	(1,635.8)	(576.8)	(379.9)	3,525.1	730.8	1,393.5
<b>Pemex Petroquímica</b>						
Valor económico agregado (EVA)	n.d.	n.d.	n.d.	n.d.	n.d.	n.d.
Rentabilidad operacional (%) Rendimiento de Operación / Ventas	1.2	(2.4)	(6.8)	(5.6)	(16.7)	(14.4)
Rentabilidad Neta (%) Rendimiento Neto / Ventas	(7.4)	(12.5)	(14.9)	(7.3)	(18.3)	(16.8)
Activo Circulante / Pasivo Corto Plazo	1.6	1.5	1.3	3.6	3.6	3.3
Pasivo Total * 100 / Activo Total	40.0	43.8	48.2	78.8	79.9	87.7
EBIDTA	137.6	(557.0)	(2,227.8)	(368.6)	(811.1)	(2,478.9)

EBIDTA = Se refiere al resultado bruto de explotación de la empresa antes de deducir intereses (carga financiera), amortizaciones, depreciaciones e impuestos.

Nota: Cifras calculadas bajo normas internacionales de información financiera (IFRS).

n.d. = No disponible.

Fuente: Petróleos Mexicanos.

PETRÓLEOS MEXICANOS  
INFORME AL SEGUNDO TRIMESTRE DE 2012  
ANEXO 2.3 INDICADORES OPERATIVOS

Concepto	Programado				Alcanzado				Variación Trimestral		Acumulado al Trimestre		Variación al Trimestre	
	Abril	Mayo	Junio	Total (1)	Abril	Mayo	Junio	Total (2)	Absoluta (3)=(2)-(1)	Relativa (4)=(2)/(1)	Programado (5)	Alcanzado (6)	Absoluta (6)-(5)	Relativa (6)/(5)
<b>Pemex Exploración y Producción</b>														
Tasa de restitución de reservas probadas <sup>1/</sup>														
Producción de crudo total (Mbd)	2,557.9	2,567.2	2,532.1	2,552.6	2,540.2	2,541.8	2,537.8	2,540.0	(12.6)	(0.5)	2,553.5	2,538.3	(15.2)	(0.6)
Producción de gas <sup>2/</sup> (MMpcd)	5,807.6	5,785.5	5,760.2	5,784.5	5,719.8	5,672.5	5,633.8	5,675.3	(109.2)	(1.9)	5,832.9	5,708.4	(124.5)	(2.1)
Aprovechamiento de gas <sup>3/</sup>	97.9	98.1	97.8	98.0	98.4	98.0	98.4	98.3	0.3	0.3	97.9	98.1	0.2	0.2
Productividad laboral (Mbpce/plazas ocupadas) <sup>4/</sup>	50.8	50.9	50.9	50.9	50.8	50.9	50.9	50.9	(0.0)	(0.0)	50.9	50.9	(0.0)	(0.0)
<b>Pemex Refinación</b>														
Rendimientos de destilados del crudo (gasolina, diesel y turbosina) (%)	69.1	68.3	68.5	68.6	63.5	64.1	64.2	63.9	(4.7)	(6.9)	68.9	64.5	(4.4)	(6.4)
Utilización de la capacidad de destilación equivalente (%)	75.3	75.3	75.3	75.3	73.4	72.1	71.5	72.3	(3.0)	(4.0)	75.3	71.5	(3.8)	(5.0)
Índice de intensidad energética	126.0	126.0	126.0	126.0	131.4	132.2	132.0	132.1	6.1	4.8	126.0	133.5	7.5	6.0
Costo de transporte (\$/ton-km)	0.2	0.2	0.2	0.2	0.1	0.2	0.2	0.2	(0.0)	(5.3)	0.2	0.2	(0.0)	(3.7)
Productividad laboral en refinerías (PE/100 KEDC) <sup>5/</sup>	221.1	221.1	221.1	221.1	194.3	192.1	191.5	192.7	(28.4)	(12.8)	221.1	193.8	(27.3)	(12.3)
<b>Pemex Gas y Petroquímica Básica</b>														
Procesamiento de gas natural (MMpcd)	4,472.9	4,356.9	4,296.6	4,375.3	4,553.8	4,489.9	4,477.4	4,506.8	131.5	3.0	4,384.2	4,526.7	142.5	3.2
Recuperación de propano en centros procesadores de gas (%)	97.5	97.4	97.4	97.4	96.4	95.6	95.1	95.7	(1.7)	(1.8)	97.4	95.7	(1.7)	(1.8)
Autoconsumo de gas (%)	5.0	5.3	5.5	5.3	5.1	5.2	5.2	5.1	(0.1)	(2.6)	5.2	5.2	(0.1)	(1.6)
Costos de transporte por ducto de gas LP \$/Mb-km <sup>6/</sup>	3.8	3.9	n.d.	3.9	3.7	4.4	n.d.	4.0	0.2	4.3	3.8	3.5	(0.3)	(8.0)
Productividad laboral (MMpcd/plazas ocupadas)	393.4	381.6	367.0	380.7	414.9	416.3	398.6	410.0	29.3	7.7	382.6	410.9	28.3	7.4
<b>Pemex Petroquímica</b>														
Utilización de la capacidad instalada en operación (%)	89.7	91.6	92.8	91.4	64.4	69.7	61.2	65.1	(26.2)	(28.7)	81.2	65.7	(15.5)	(19.1)
Consumo de energía	13.2	13.2	13.2	13.2	13.9	14.1	15.3	14.5	1.3	9.7	13.2	14.1	0.9	7.2
Factor de insumo gas natural-amoniaco (MmBtu/t)	23.0	23.0	23.0	23.0	24.5	24.9	25.2	24.9	1.9	8.3	23.0	24.3	1.4	5.9
Factor de insumo etileno-polietileno (Mt/Mt)	1.0	1.0	1.0	1.0	1.0	1.0	1.0	1.0	(0.0)	(0.0)	1.0	1.0	0.0	0.3
Productividad laboral (T/plazas ocupadas)	58.8	55.0	59.5	173.3	42.6	42.1	39.2	123.8	(49.5)	(28.6)	315.6	254.6	(61.0)	(19.3)

<sup>1/</sup> La información de reservas se estima anualmente, una vez concluidos los procesos de certificación.

<sup>2/</sup> Se reporta producción de gas sin nitrógeno.

<sup>3/</sup> De acuerdo a metas y estimaciones del Organismo para el indicador, el gas quemado no incluye nitrógeno.

<sup>4/</sup> Cifras preliminares.

<sup>5/</sup> PE/100 KEDC = Personal equivalente entre miles de unidades de capacidad de destilación equivalente.

<sup>6/</sup> Las cifras corresponden a abril y mayo, debido a que las estadísticas tienen un mes de retraso.

Mbd= miles de barriles diarios.

MMpcd= millones de pies cúbicos diarios.

Mbpce= miles de barriles equivalentes de crudo.

Ton.=tonelada.

Km=Kilómetro.

PE= Personal equivalente

100 KEDC = miles de unidades de capacidad de destilación equivalente.

Mb= miles de barriles.

MmBtu= millones de unidad térmica británica.

Mt= miles de toneladas.

T=Tiempo.

n.d.: No disponible.

Fuente: Petróleos Mexicanos.



## XIV. INDICADORES DE RECAUDACIÓN

### I. Ingresos recaudados

#### INGRESOS DEL SECTOR PÚBLICO Enero-junio de 2012 (Millones de pesos)

Conceptos	Estimación <sup>1_</sup> /	Preliminar	Diferencia Absoluta
<b>Total</b>	<b>1,628,457.2</b>	<b>1,724,482.4</b>	<b>96,025.2</b>
Ingresos del Gobierno Federal	1,166,774.8	1,237,759.9	70,985.1
Tributarios	747,062.7	657,856.0	-89,206.7
ISR + IETU + IMPAC + IDE	415,793.6	423,147.3	7,353.7
Impuesto Sobre la Renta	387,205.8	401,402.2	14,196.4
Impuesto Empresarial a Tasa Única	26,675.2	23,792.6	-2,882.6
Impuesto al Activo	0.0	-745.1	-745.1
Impuesto a los depósitos en efectivo <sup>2_</sup> /	1,912.6	-1,302.4	-3,215.0
Impuesto al Valor Agregado	277,763.9	279,188.0	1,424.1
Impuesto Especial Sobre Producción y Servicios	22,585.4	-75,828.1	-98,413.5
IEPS Gasolinas	-12,834.0	-111,491.6	-98,657.6
Artículo 2-A Fracción I	-25,131.7	-121,181.8	-96,050.1
Artículo 2-A Fracción II	12,297.7	9,690.2	-2,607.5
Tabacos Labrados	15,936.4	16,548.4	612.0
Bebidas Alcohólicas	3,034.8	4,937.6	1,902.8
Cerveza	11,590.6	10,685.8	-904.8
Juegos y Sorteos	1,099.7	1,078.5	-21.2
Telecomunicaciones	3,708.7	2,347.4	-1,361.3
Bebidas Energetizantes	49.2	65.8	16.6
Impuesto a la Importación	12,890.4	13,421.7	531.3
Otros impuestos	18,029.4	17,927.1	-102.3
No Tributarios	419,712.1	579,903.9	160,191.8
Derechos	392,117.5	513,224.1	121,106.6
DOSH	327,371.8	408,900.0	81,528.2
DSHFE	43,959.2	51,559.6	7,600.4
DESEPC	1,533.0	13,593.3	12,060.3
DSHPFICTME	2,850.3	4,131.4	1,281.1
DFFP	14.8	21.6	6.8
DUSH	0.0	0.0	0.0
DSEH	1,365.5	3,513.5	2,148.0
DESH	1,946.0	3,788.6	1,842.6
DASH	701.5	2,722.3	2,020.8
DRSEEH	137.4	177.3	39.9
Otros	12,238.0	24,816.4	12,578.4
Aprovechamientos	25,624.8	63,173.9	37,549.1
Remanente de operación de Banco de México	0.0	0.0	0.0
Recompra de Deuda	0.0	0.0	0.0
Otros	25,624.8	63,173.9	37,549.1
Productos	1,946.8	3,480.9	1,534.1
Contribución de Mejoras	23.0	25.0	2.0
Ingresos de Organismos y Empresas	461,682.4	486,722.5	25,040.1
PEMEX	203,460.4	214,446.1	10,985.7
CFE	141,891.2	149,796.0	7,904.8
IMSS	97,953.4	102,902.7	4,949.3
ISSSTE	18,377.4	19,577.6	1,200.2

Cifras preliminares sujetas a revisión.

Las sumas pueden no coincidir debido al redondeo.

1\_ / Publicado en el D.O.F. del 8 de diciembre de 2011.

2\_ / El IDE se consolida en este apartado debido a que las retenciones que realizaron las instituciones financieras por este impuesto, los contribuyentes las están acreditando contra el impuesto sobre la renta, según establecen los artículos 7 y 8 de la Ley del IDE.

Fuente: Secretaría de Hacienda y Crédito Público.

**INGRESOS DEL SECTOR PÚBLICO  
(ACTIVIDAD PETROLERA Y NO PETROLERA)  
Enero-junio de 2012  
(Millones de pesos)**

Conceptos	Estimación <sup>1_/_</sup>	Preliminar	Diferencia Absoluta
<b>Total</b>	<b>1,628,457.2</b>	<b>1,724,482.4</b>	<b>96,025.2</b>
Petrolero	612,770.7	632,718.4	19,947.7
Gobierno Federal	409,310.3	418,272.4	8,962.1
Derechos	379,879.5	488,407.7	108,528.2
IEPS	-12,834.0	-111,491.6	-98,657.6
Rendimientos Petroleros	749.6	-196.9	-946.5
Impuesto al Valor Agregado	41,165.4	41,518.8	353.4
Importación	349.8	34.4	-315.4
PEMEX	203,460.4	214,446.1	10,985.7
No Petrolero	1,015,686.5	1,091,764.0	76,077.5
Gobierno Federal	757,464.5	819,487.6	62,023.1
Tributarios	717,631.9	727,991.3	10,359.4
ISR + IETU + IMPAC + IDE	415,793.6	423,147.3	7,353.7
Impuesto Sobre la Renta	387,205.8	401,402.2	14,196.4
Impuesto Empresarial a Tasa Única	26,675.2	23,792.6	-2,882.6
Impuesto al Activo	0.0	-745.1	-745.1
Impuesto a los depósitos en efectivo <sup>2_/_</sup>	1,912.6	-1,302.4	-3,215.0
Impuesto al Valor Agregado	236,598.5	237,669.2	1,070.7
Impuesto Especial Sobre Producción y Servicios	35,419.4	35,663.5	244.1
Impuesto a la Importación	12,540.6	13,387.3	846.7
Otros Impuestos	17,279.8	18,124.0	844.2
No Tributarios	39,832.6	91,496.2	51,663.6
Derechos	12,238.0	24,816.4	12,578.4
Aprovechamientos	25,624.8	63,173.9	37,549.1
Otros Ingresos	1,969.8	3,505.9	1,536.1
Ingresos de Organismos y Empresas	258,222.0	272,276.4	14,054.4
CFE	141,891.2	149,796.0	7,904.8
IMSS	97,953.4	102,902.7	4,949.3
ISSSTE	18,377.4	19,577.6	1,200.2

Cifras preliminares sujetas a revisión.

Las sumas pueden no coincidir debido al redondeo.

1\_/\_/ Publicado en el D.O.F. del 8 de diciembre de 2011.

2\_/\_/ El IDE se consolida en este apartado debido a que las retenciones que realizaron las instituciones financieras por este impuesto, los contribuyentes las están acreditando contra el impuesto sobre la renta, según establecen los artículos 7 y 8 de la Ley del IDE.

Fuente: Secretaría de Hacienda y Crédito Público.

**INGRESOS DEL SECTOR PÚBLICO  
(VARIACIÓN CONTRA EL PROGRAMA)  
Enero-junio de 2012  
(Millones de pesos)**

Conceptos	Estimación <sup>1_</sup>	Preliminar	Diferencia absoluta
<b>Total</b>	<b>1,628,457.2</b>	<b>1,724,482.4</b>	<b>96,025.2</b>
Ingresos del Gobierno Federal	1,166,774.8	1,237,759.9	70,985.1
Tributarios	747,062.7	657,856.0	-89,206.7
ISR + IETU + IMPAC + IDE	415,793.6	423,147.3	7,353.7
Impuesto Sobre la Renta	387,205.8	401,402.2	14,196.4
Impuesto Empresarial a Tasa Única	26,675.2	23,792.6	-2,882.6
Impuesto al Activo	0.0	-745.1	-745.1
Impuesto a los depósitos en efectivo <sup>2_</sup>	1,912.6	-1,302.4	-3,215.0
Impuesto al Valor Agregado	277,763.9	279,188.0	1,424.1
Impuesto Especial Sobre Producción y Servicios	22,585.4	-75,828.1	-98,413.5
Impuesto a la Importación	12,890.4	13,421.7	531.3
Otros Impuestos	18,029.4	17,927.1	-102.3
No Tributarios	419,712.1	579,903.9	160,191.8
Derechos	392,117.5	513,224.1	121,106.6
Aprovechamientos	25,624.8	63,173.9	37,549.1
Productos	1,946.8	3,480.9	1,534.1
Contribución de Mejoras	23.0	25.0	2.0
Ingresos de Organismos y Empresas	461,682.4	486,722.5	25,040.1
PEMEX	203,460.4	214,446.1	10,985.7
CFE	141,891.2	149,796.0	7,904.8
IMSS	97,953.4	102,902.7	4,949.3
ISSSTE	18,377.4	19,577.6	1,200.2

Cifras preliminares sujetas a revisión.

Las sumas pueden no coincidir debido al redondeo.

1\_ / Publicado en el D.O.F. del 8 de diciembre de 2011.

2\_ / El IDE se consolida en este apartado debido a que las retenciones que realizaron las instituciones financieras por este impuesto, los contribuyentes las están acreditando contra el impuesto sobre la renta, según establecen los artículos 7 y 8 de la Ley del IDE.

Fuente: Secretaría de Hacienda y Crédito Público.

**RECAUDACIÓN DEL IMPUESTO SOBRE LA RENTA  
Enero-junio de 2012**

Concepto	Millones de pesos
<b>Total</b>	<b>401,402.2</b>
Personas morales	152,638.4
Personas físicas	11,516.3
Otras personas físicas y morales <sup>1_</sup>	23,268.7
Retenciones a residentes en el extranjero	14,160.8
Retenciones por salarios	199,817.9

Cifras preliminares sujetas a revisión.

Las sumas pueden no coincidir debido al redondeo.

1\_ / Se agrupan en el rubro de Otros las Retenciones de Personas Físicas y Personas Morales de manera independiente, distintas a retenciones en el extranjero y salarios, ya que la información es proporcionada por el retenedor y no por el obligado al pago.

Fuente: Secretaría de Hacienda y Crédito Público.

**IMPUESTO SOBRE LA RENTA**  
Número de Contribuyentes que presentaron declaración  
Enero-junio de 2012

Concepto	Contribuyentes
<b>Total</b>	<b>1,650,473.0</b>
Personas morales	423,843.0
Personas físicas	999,012.0
Otras Personas físicas y morales	227,618.0

Cifras preliminares sujetas a revisión.

Las sumas pueden no coincidir debido al redondeo.

Nota: El número de contribuyentes se obtiene por régimen fiscal, por lo que el mismo puede asociarse a más de un Régimen.

Fuente: Secretaría de Hacienda y Crédito Público.

**RECAUDACIÓN DEL IMPUESTO SOBRE LA RENTA**  
Por Sector de Actividad Económica  
Enero-junio de 2012

Concepto	Millones de pesos
<b>Total</b>	<b>401,402.2</b>
Agricultura, ganadería, aprovechamiento forestal, pesca y caza	1,447.2
Minería	12,430.4
Electricidad, agua y suministro de gas por ductos al consumidor final	7,691.8
Construcción	8,823.6
Industrias manufactureras	52,413.0
Comercio al por mayor	23,725.8
Comercio al por menor	22,771.7
Transportes, correos y almacenamiento	9,730.0
Información en medios masivos	8,576.1
Servicios financieros y de seguros	47,901.1
Servicios inmobiliarios y de alquiler de bienes muebles e intangibles	12,164.9
Servicios profesionales, científicos y técnicos	23,186.8
Dirección de corporativos y empresas	23,751.0
Servicios de apoyo a los negocios y manejo de desechos y servicios de remediación	58,708.7
Servicios educativos	16,437.5
Servicios de salud y de asistencia social	19,617.3
Servicios de esparcimiento culturales y deportivos, y otros servicios recreativos	1,360.2
Servicios de alojamiento temporal y de preparación de alimentos y bebidas	1,527.3
Otros servicios excepto actividades del gobierno	6,761.9
Actividades del gobierno y de organismos internacionales y extraterritoriales	29,925.4
Otros	10,588.5
Otros cuentadantes	1,862.0

Cifras preliminares sujetas a revisión.

Las sumas pueden no coincidir debido al redondeo.

Fuente: Secretaría de Hacienda y Crédito Público.

RECAUDACIÓN DEL IMPUESTO SOBRE LA RENTA  
Por Personas Morales y Físicas  
Por Niveles de Ingreso <sup>1\_/</sup>  
Enero-junio de 2012

Concepto	Millones de pesos
<b>Total</b>	<b>401,402.2</b>
0 - 6	28,337.4
6.1 - 21	12,512.0
21.1 - 101	35,088.2
101.1 - 500	52,183.1
500.1 - Más	273,281.5

Cifras preliminares sujetas a revisión.  
Las sumas pueden no coincidir debido al redondeo.

1\_/ Los Rangos de ingresos son determinados de conformidad a los ingresos anuales declarados por el contribuyente y en base a millones de pesos. Sólo se consideran los contribuyentes únicos, que al menos presentaron una declaración con pago.

Fuente: Secretaría de Hacienda y Crédito Público.

RECAUDACIÓN DEL IMPUESTO AL VALOR AGREGADO  
Enero-junio de 2012

Concepto	Millones de pesos
<b>Total</b>	<b>279,188.0</b>
Personas morales	274,246.8
Personas físicas	4,941.2

Cifras preliminares sujetas a revisión.  
Las sumas pueden no coincidir debido al redondeo.

Fuente: Secretaría de Hacienda y Crédito Público.

IMPUESTO AL VALOR AGREGADO  
Número de Contribuyentes que presentaron declaración  
Enero-junio de 2012

Concepto	Contribuyentes
<b>Total</b>	<b>983,429</b>
Personas morales	318,557
Personas físicas	664,872

Cifras preliminares sujetas a revisión.

Nota: Solo se consideran los contribuyentes únicos, que al menos presentaron una declaración con pago.

Fuente: Secretaría de Hacienda y Crédito Público.

RECAUDACIÓN DEL IMPUESTO AL VALOR AGREGADO  
Por Sector de Actividad Económica  
Enero-junio de 2012

Concepto	Millones de pesos
<b>Total</b>	<b>279,188.0</b>
Agricultura, ganadería, aprovechamiento forestal, pesca y caza	-5,666.8
Minería	33,171.4
Electricidad, agua y suministro de gas por ductos al consumidor final	1,892.6
Construcción	5,715.6
Industrias manufactureras	-37,053.7
Comercio al por mayor	3,073.3
Comercio al por menor	1,474.2
Transportes, correos y almacenamiento	1,236.4
Información en medios masivos	7,689.9
Servicios financieros y de seguros	26,193.4
Servicios inmobiliarios y de alquiler de bienes muebles e intangibles	8,019.9
Servicios profesionales, científicos y técnicos	19,827.1
Dirección de corporativos y empresas	4,771.2
Servicios de apoyo a los negocios y manejo de desechos y servicios de remediación	43,545.8
Servicios educativos	882.9
Servicios de salud y de asistencia social	2,416.0
Servicios de esparcimiento culturales y deportivos, y otros servicios recreativos	914.2
Servicios de alojamiento temporal y de preparación de alimentos y bebidas	3,273.4
Otros servicios excepto actividades del gobierno	5,965.2
Actividades del gobierno y de organismos internacionales y extraterritoriales	6,224.4
Otros	1,252.5
Otros cuentadantes	144,369.1

Cifras preliminares sujetas a revisión.  
Las sumas pueden no coincidir debido al redondeo.  
Fuente: Secretaría de Hacienda y Crédito Público.

RECAUDACIÓN DEL IMPUESTO AL VALOR AGREGADO  
Por su Origen  
Enero-junio de 2012

Concepto	Millones de pesos
<b>Total</b>	<b>279,188.0</b>
No petrolero	237,669.2
Petrolero	41,518.8

Cifras preliminares sujetas a revisión.  
Las sumas pueden no coincidir debido al redondeo.  
Fuente: Secretaría de Hacienda y Crédito Público.

RECAUDACIÓN DEL IMPUESTO AL VALOR AGREGADO  
Por Niveles de Ingreso <sup>1/</sup>  
Enero-junio de 2012

Concepto	Millones de pesos
<b>Total</b>	<b>279,188.0</b>
0 – 6	17,749.8
6.1 – 21	11,587.4
21.1 – 101	26,640.7
101.1 – 500	37,582.6
500.1 – Más	185,627.5

Cifras preliminares sujetas a revisión.  
Las sumas pueden no coincidir debido al redondeo.  
<sup>1/</sup> Los rangos de ingresos son determinados de conformidad a los ingresos anuales declarados por el contribuyente y en base a millones de pesos, solo se consideran los contribuyentes únicos, que al menos presentaron una declaración con pago.

Fuente: Secretaría de Hacienda y Crédito Público.

INGRESOS DEL SECTOR PÚBLICO PROVENIENTES DE  
LA ACTIVIDAD PETROLERA  
Por tipo de contribución  
Enero-junio de 2012

Concepto	Millones de pesos
<b>Total</b>	<b>591,165.3</b>
Impuesto especial sobre producción y servicios	-111,491.6
Rendimientos petroleros	-196.9
Derechos	488,407.7
Ingresos propios de PEMEX	214,446.1

Cifras preliminares sujetas a revisión.  
Las sumas pueden no coincidir debido al redondeo.  
Fuente: Secretaría de Hacienda y Crédito Público.

CÁLCULO DE LOS DERECHOS A LOS HIDROCARBUROS RECAUDADOS POR PETRÓLEO  
CRUDO Y GAS NATURAL  
Enero-junio de 2012

Derechos	Millones de pesos		
	Total	Petróleo crudo	Gas natural
<b>Total</b>	<b>488,407.7</b>	<b>465,605.1</b>	<b>22,802.6</b>
Derecho ordinario sobre hidrocarburos	408,900.0	386,923.4	21,976.6
Derecho sobre hidrocarburos para el fondo de estabilización	51,559.6	51,559.6	0.0
Derecho extraordinario sobre la exportación de petróleo crudo	13,593.3	13,593.3	0.0
Derecho para la investigación científica y tecnológica en materia de energía	4,131.4	3,869.6	261.8
Derecho para la fiscalización petrolera	21.6	20.2	1.4
Derecho sobre extracción de hidrocarburos	3,513.5	3,319.9	193.6
Derecho especial sobre hidrocarburos	3,788.6	3,580.7	208.0
Derecho adicional sobre hidrocarburos	2,722.3	2,571.3	151.0
Derecho para regular y supervisar la exploración y explotación de hidrocarburos	177.3	167.2	10.1

Cifras preliminares sujetas a revisión.  
Las sumas pueden no coincidir debido al redondeo.  
Fuente: Secretaría de Hacienda y Crédito Público.

RECAUDACIÓN DEL IMPUESTO ESPECIAL SOBRE  
PRODUCCIÓN Y SERVICIOS  
Enero-junio de 2012

Concepto	Millones de pesos
<b>Total</b>	<b>-75,828.1</b>
Gasolinas y diesel	-111,491.6
Tabacos labrados	16,548.4
Bebidas alcohólicas	4,937.6
Cerveza	10,685.8
Juegos y Sorteos	1,078.5
Telecomunicaciones	2,347.4
Bebidas Energetizantes	65.8

Cifras preliminares sujetas a revisión.  
Las sumas pueden no coincidir debido al redondeo.  
Fuente: Secretaría de Hacienda y Crédito Público.

### RESULTADOS DE AUDITORÍA Enero-junio de 2012

Concepto	Millones de pesos
Efectivo	16,627.7
Importes que no ingresan en efectivo <sup>2_/</sup>	32,618.9
<b>Total</b>	<b>49,246.6</b>
Efectivo	16,627.7
Estímulo <sup>1_/</sup>	0.0
<b>Importes que no ingresan en efectivo</b>	<b>32,618.9</b>
Estímulo <sup>1_/</sup>	0.0
Otros <sup>2_/</sup>	32,618.9
<b>Presupuesto ejercido en la función fiscalizadora</b>	<b>1,220.6</b>

Cifras preliminares que corresponden a actos de fiscalización terminados y en proceso.  
Las sumas pueden no coincidir debido al redondeo.

1\_/ Decreto del 05 de Marzo de 2003, por el que se otorga apoyo a las Entidades Federativas, Municipios y Organismos para la regularización de adeudos del I.S.R. por concepto de Retenciones.

2\_/ Incluye ingresos producto de disminución de saldos a favor, disminución de pérdida fiscal, etc.

Fuente: Secretaría de Hacienda y Crédito Público.

### MULTAS FISCALES Por Rubros Enero-junio de 2012

Concepto	Millones de pesos
<b>Total</b>	<b>2,995.7</b>
Por infracciones a las disposiciones sobre comercio exterior	321.4
Por corrección fiscal	1,734.5
Por incumplimiento o extemporaneidad a requerimientos del R.F.C. y control de obligaciones	554.8
Impuestas por entidades federativas	369.9
Otras	15.0

Cifras preliminares sujetas a revisión.

Las sumas pueden no coincidir debido al redondeo.

Fuente: Secretaría de Hacienda y Crédito Público.

### MULTAS FISCALES Por Administración Regional Enero-junio de 2012

Región	Millones de pesos
<b>Total</b>	<b>2,995.7</b>
Centro	206.7
Golfo	280.1
Metropolitana	1,251.7
Noreste	305.7
Noroeste	267.8
Norte-Centro	211.9
Occidente	292.3
Sur	179.6

Cifras preliminares sujetas a revisión.

Las sumas pueden no coincidir debido al redondeo.

Fuente: Secretaría de Hacienda y Crédito Público.



JUICIOS GANADOS Y PERDIDOS POR EL SAT  
Número de Juicios  
Enero-junio de 2012

1a. Instancia		%
<b>Total</b>	<b>19,458</b>	<b>100.0</b>
Ganados	10,368	53.3
Nulidad para efectos <sup>1_</sup>	1,611	8.3
Perdidos	7,479	38.4
2a. Instancia		%
<b>Total</b>	<b>8,351</b>	<b>100.0</b>
Ganados	4,637	55.5
Perdidos	3,714	44.5

Cifras preliminares sujetas a revisión.

Las sumas pueden no coincidir debido al redondeo.

1\_ El SAT conserva las facultades para determinar y en su caso cobrar los créditos impugnados.

Fuente: Secretaría de Hacienda y Crédito Público.

JUICIOS GANADOS Y PERDIDOS POR EL SAT  
MONTOS  
Enero-junio de 2012  
(Millones de pesos)

1a. Instancia		%
<b>Total</b>	<b>62,544.6</b>	<b>100.0</b>
Ganados	31,974.4	51.1
Nulidad para efectos <sup>1_</sup>	4,352.7	7.0
Perdidos	26,217.5	41.9
2a. Instancia		%
<b>Total</b>	<b>41,321.3</b>	<b>100.0</b>
Ganados	19,007.0	46.0
Perdidos	22,314.3	54.0

Cifras preliminares sujetas a revisión.

Las sumas pueden no coincidir debido al redondeo.

1\_ El SAT conserva las facultades para determinar y en su caso cobrar los créditos impugnados.

Fuente: Secretaría de Hacienda y Crédito Público.

JUICIOS DE AMPARO CONTRA ACTOS <sup>1\_</sup>  
Número de Juicios  
Enero-junio de 2012

		%
<b>Total</b>	<b>1,518</b>	<b>100.0</b>
Ganados	1,344	88.5
Perdidos	174	11.5

Cifras preliminares sujetas a revisión.

Las sumas pueden no coincidir debido al redondeo.

1\_ El Servicio de Administración Tributaria emite diversos actos de molestia dirigidos a los particulares, los cuales pueden ser impugnados a través del juicio de amparo indirecto ante el Poder Judicial de la Federación.

Fuente: Secretaría de Hacienda y Crédito Público.

**COSTO OPERATIVO DE CONTENCIOSO**  
Enero-junio de 2012  
(Millones de Pesos)

Monto sentencias <sup>1_/</sup>	50,981.4
Costo Operativo <sup>2_/</sup>	104.2
Productividad (pesos) <sup>3_/</sup>	489.4

Cifras preliminares sujetas a revisión.

1\_/ Montos generados por juicios ganados, 1ª. Y 2ª. instancia

2\_/ Incluye salarios, gastos relacionados con inmuebles y otros inherentes a la función de lo contencioso.

3\_/ Beneficio promedio por cada peso invertido en la operación de lo contencioso.

Fuente: Secretaría de Hacienda y Crédito Público.

**JUICIOS FISCALES GANADOS Y PERDIDOS POR EL IMSS**  
Enero-junio de 2012  
(Millones de pesos)

	Número	Monto
<b>Total</b>	<b>7,804</b>	<b>1,579.8</b>
Ganados	2,793	710.0
Perdidos	5,011	869.8
<b>Costos operativos de los juicios fiscales <sup>1_/</sup></b>		<b>16.3</b>

Cifras preliminares sujetas a revisión.

Las sumas pueden no coincidir debido al redondeo.

1\_/ Se obtuvo de la aplicación para costear las actividades sustantivas del proceso de atención de los juicios fiscales.

Fuente: Secretaría de Hacienda y Crédito Público.

**JUICIOS FISCALES NULOS PARA EFECTOS Y SOBRESEIMIENTO**  
IMSS  
Enero-junio de 2012  
(millones de pesos)

Concepto	Número	Monto
Juicios fiscales en los que se declaró la nulidad para efectos	1,342	253.0
Juicios fiscales en los que se dictó sobreseimiento	2,160	647.1

Cifras preliminares sujetas a revisión.

Fuente: Secretaría de Hacienda y Crédito Público.

**Criterios para clasificar los juicios fiscales como ganados y perdidos.**

**Juicios ganados:** son aquellos en los que se dicta sentencia reconociendo la validez del acto impugnado, se desecha la demanda por extemporánea o por no acreditar la personalidad.

**Juicios perdidos:** son aquellos en los que se dicta sentencia declarando la nulidad lisa y llana y nulidad para efectos. En las sentencias en las que se dicta la nulidad para efectos obedece a deficiencias de forma en la emisión de los actos impugnados, y se considera que no se afectan los derechos de cobro de los conceptos fiscales a favor del IMSS, ya que estas resoluciones permiten al Instituto emitir nuevos actos, subsanando las irregularidades.

**Sentencias de sobreseimiento:** serán las que se pronuncien por actualizarse alguna de las causas de improcedencia, por muerte del demandante, si se deja sin efectos el acto impugnado y en los demás casos en los que no se pueda pronunciar la Sala Fiscal en cuanto el fondo del asunto.

**ESTÍMULOS FISCALES**  
Por Sector de Actividad Económica  
Enero-junio de 2012

Concepto	Millones de pesos
<b>Total</b>	<b>15,945.3</b>
Agricultura, ganadería, aprovechamiento forestal, pesca y caza	400.3
Minería	2.9
Electricidad, agua y suministro de gas por ductos al consumidor final	55.3
Construcción	102.7
Industrias manufactureras	1,004.5
Comercio al por mayor	200.2
Comercio al por menor	559.8
Transportes, correos y almacenamiento	1,374.9
Información en medios masivos	7.3
Servicios financieros y de seguros	99.3
Servicios inmobiliarios y de alquiler de bienes muebles e intangibles	273.4
Servicios profesionales, científicos y técnicos	80.2
Dirección de corporativos y empresas	18.1
Servicios de apoyo a los negocios y manejo de desechos y servicios de remediación	149.3
Servicios educativos	1,999.3
Servicios de salud y de asistencia social	1,871.9
Servicios de esparcimiento culturales y deportivos, y otros servicios recreativos	28.3
Servicios de alojamiento temporal y de preparación de alimentos y bebidas	15.8
Otros servicios excepto actividades del gobierno	69.1
Actividades del gobierno y de organismos internacionales y extraterritoriales	6,370.8
Otros	1,261.9

Cifras preliminares sujetas a revisión.  
Las sumas pueden no coincidir debido al redondeo.  
Fuente: Secretaría de Hacienda y Crédito Público.

**CARTERA DE CRÉDITOS FISCALES NO  
CONTROVERTIDOS**  
Datos al 30 de junio de 2012

	Créditos	Millones de pesos
<b>Total</b>	<b>1,469,660</b>	<b>271,686.8</b>
Factible de cobro	846,649	128,978.8
Baja probabilidad de cobro	623,011	142,708.0

Cifras preliminares sujetas a revisión.  
Las sumas pueden no coincidir debido al redondeo.  
Fuente: Secretaría de Hacienda y Crédito Público.

**CARTERA DE CRÉDITOS FISCALES**  
Importe mensual recuperado  
Enero-junio de 2012

Mes	Millones de pesos
<b>Total</b>	<b>14,183.8</b>
Enero	2,577.2
Febrero	2,001.9
Marzo	3,496.0
Abril	1,788.6
Mayo	1,916.8
Junio	2,403.3

Cifras preliminares sujetas a revisión.  
Las sumas pueden no coincidir debido al redondeo.  
Fuente: Secretaría de Hacienda y Crédito Público.

**CARTERA DE CRÉDITOS FISCALES CONTROVERTIDOS**  
Datos al 30 de junio de 2012

	Créditos	Millones de pesos
<b>Total</b>	<b>208,435</b>	<b>521,524.2</b>

Cifras preliminares sujetas a revisión.

Fuente: Secretaría de Hacienda y Crédito Público.

**UNIVERSO DE CONTRIBUYENTES ACTIVOS REGISTRADOS**  
Por Sector de Actividad Económica  
Datos al 30 de junio de 2012

<b>Total</b>	<b>37,531,005</b>
Agricultura, ganadería, aprovechamiento forestal, pesca y caza	2,779,147
Minería	243,253
Electricidad, agua y suministro de gas por ductos al consumidor final	229,113
Construcción	1,678,225
Industrias manufactureras	5,594,781
Comercio al por mayor	1,697,039
Comercio al por menor	5,626,134
Transportes, correos y almacenamiento	1,315,345
Información en medios masivos	238,081
Servicios financieros y de seguros	743,642
Servicios inmobiliarios y de alquiler de bienes muebles e intangibles	1,038,709
Servicios profesionales, científicos y técnicos	1,755,143
Dirección de corporativos y empresas	12,398
Servicios de apoyo a los negocios y manejo de desechos y servicios de remediación	4,652,902
Servicios educativos	1,136,455
Servicios de salud y de asistencia social	1,192,416
Servicios de esparcimiento culturales y deportivos, y otros servicios recreativos	248,408
Servicios de alojamiento temporal y de preparación de alimentos y bebidas	451,043
Otros servicios excepto actividades del gobierno	2,505,831
Actividades del gobierno y de organismos internacionales y extraterritoriales	1,906,118
Otros	2,486,822

Cifras preliminares sujetas a revisión.

Las sumas pueden no coincidir debido al redondeo.

A partir de 2010 se reportan contribuyentes activos, sin considerar el estatus de localización.

Fuente: Secretaría de Hacienda y Crédito Público.

**UNIVERSO DE CONTRIBUYENTES ACTIVOS REGISTRADOS**  
Por Niveles de Ingreso  
Datos al 30 de junio de 2012

<b>Total</b>	<b>37,531,005</b>
0 - 10 *_/	36,071,261
10.1 en adelante ^_/	1,459,744

Cifras estimadas.

A partir de 2010 se reportan contribuyentes activos, sin considerar el estatus de localización.

\*\_/ Millones de pesos.

Fuente: Secretaría de Hacienda y Crédito Público.

UNIVERSO DE CONTRIBUYENTES ACTIVOS  
REGISTRADOS  
Por Tipo de Contribuyente  
Datos al 30 de junio de 2012

<b>Total</b>	<b>37,531,005</b>
Personas morales	1,459,744
Personas físicas	36,071,261

Cifras preliminares sujetas a revisión.

A partir de 2010 se reportan contribuyentes activos, sin considerar el estatus de localización.

Fuente: Secretaría de Hacienda y Crédito Público.

INGRESOS POR DESINCORPORACIONES  
Enero-junio de 2012

	Millones de pesos
<b>Total</b>	<b>76.2</b>

Cifras preliminares sujetas a revisión.

Fuente: Secretaría de Hacienda y Crédito Público.

## II. Monto de estímulos fiscales y sus sectores beneficiarios

ESTÍMULOS FISCALES  
Por rubro  
Enero-junio de 2012

Concepto	Millones de pesos
<b>Total</b>	<b>15,945.3</b>
Crédito diesel	391.2
Automotriz para transporte público	43.9
Uso de infraestructura carretera de cuota	957.2
Otros estímulos	14,553.0

Cifras preliminares sujetas a revisión.

Las sumas pueden no coincidir debido al redondeo.

Fuente: Secretaría de Hacienda y Crédito Público.

**ESTÍMULOS FISCALES**  
Por Sector de Actividad Económica  
Enero-junio de 2012

Concepto	Millones de pesos
<b>Total</b>	<b>15,945.3</b>
Agricultura, ganadería, aprovechamiento forestal, pesca y caza	400.3
Minería	2.9
Electricidad, agua y suministro de gas por ductos al consumidor final	55.3
Construcción	102.7
Industrias manufactureras	1,004.5
Comercio al por mayor	200.2
Comercio al por menor	559.8
Transportes, correos y almacenamiento	1,374.9
Información en medios masivos	7.3
Servicios financieros y de seguros	99.3
Servicios inmobiliarios y de alquiler de bienes muebles e intangibles	273.4
Servicios profesionales, científicos y técnicos	80.2
Dirección de corporativos y empresas	18.1
Servicios de apoyo a los negocios y manejo de desechos y servicios de remediación	149.3
Servicios educativos	1,999.3
Servicios de salud y de asistencia social	1,871.9
Servicios de esparcimiento culturales y deportivos, y otros servicios recreativos	28.3
Servicios de alojamiento temporal y de preparación de alimentos y bebidas	15.8
Otros servicios excepto actividades del gobierno	69.1
Actividades del gobierno y de organismos internacionales y extraterritoriales	6,370.8
Otros	1,261.9

Cifras preliminares sujetas a revisión.  
Las sumas pueden no coincidir debido al redondeo.  
Fuente: Secretaría de Hacienda y Crédito Público.

### III. Indicadores de recaudación

#### A. Resultado de las tareas de fiscalización y el costo en que se incurre por éstas.

Las actividades de auditoría a los contribuyentes continúan con el propósito, por una parte, de identificar conductas o prácticas evasoras u omisas de las obligaciones fiscales, y por otra, crear conciencia de riesgo ante el incumplimiento, mediante el fortalecimiento de la presencia fiscal. Para ello la Secretaría de Hacienda y Crédito Público, a través del Servicio de Administración Tributaria, realiza diversas acciones encaminadas a cumplir estos propósitos.

Los indicadores que permiten evaluar el resultado de las tareas de auditoría y fiscalización son:

**Rentabilidad de la Fiscalización.** Permite comparar la inversión en actos de fiscalización contra la recuperación inmediata derivada de los propios actos. Esto es, lo que le cuesta a la SHCP fiscalizar, contra lo que recupera en el transcurso de las auditorías.

Durante el período enero-junio de 2012, cada peso invertido en los actos de fiscalización se multiplicó por 40.3 por medio de la recuperación de cifras cobradas.

**Efectividad de la Fiscalización.** Permite conocer en cuántos de los actos en que se entró en contacto directo con el contribuyente se identificaron evasiones u omisiones de éste.

El resultado de este indicador durante enero-junio fue de 98.6 por ciento, lo que significa que de cada 10 casos, casi los 10 resultaron con observaciones determinadas por los auditores. Además, muestra que el direccionamiento y ejecución de las auditorías tuvo un alto grado de certeza.

**Presencia Fiscal.** Con el fin de reducir, al máximo posible, las molestias innecesarias a los contribuyentes y lograr un mejor aprovechamiento de los recursos públicos, en este ejercicio la política para los actos de fiscalización ha sido la de privilegiar la calidad sobre la cantidad.

En el período que se informa, se realizaron 45 mil 456 actos de fiscalización, soportado esto con una rentabilidad de 40.3 y una efectividad de 98.6 por ciento.

## B. Aplicación de multas.

Durante el período enero-junio de 2012 se obtuvieron ingresos procedentes de la aplicación de multas fiscales por un valor de 2,995.7 millones de pesos.

## C. Recaudación del Gobierno Federal

### RECAUDACIÓN DEL GOBIERNO FEDERAL POR NIVELES DE SALARIOS MÍNIMOS Enero-junio de 2012 PERSONAS FÍSICAS <sup>1\_/</sup>

Salarios mínimos <sup>1_/</sup>	Millones de pesos
<b>Total</b>	<b>16,755.8</b>
0 ----> 10	4,670.6
10 ----> 20	797.5
20 ----> 30	400.7
30 ----> 40	244.8
40 ----> 50	297.5
50 ----> 60	339.6
60 ----> 70	361.8
70 ----> 80	225.1
80 ----> 90	228.8
90 ----> 100	199.1
100 ----> Más	3,811.7
Resto <sup>2_/</sup>	5,178.6

Cifras preliminares sujetas a revisión.

Las sumas pueden no coincidir debido al redondeo.

1\_/ Los rangos de Ingresos para Personas Físicas son en base a salarios mínimos elevados al año.

2\_/ A partir del primer trimestre de 2011, se incluye en este rubro la recaudación de RFC's no identificados

Fuente: Secretaría de Hacienda y Crédito Público.

### RECAUDACIÓN DEL GOBIERNO FEDERAL POR RANGOS DE INGRESO Enero-junio de 2012 PERSONAS MORALES <sup>1\_/</sup>

Rangos de Ingresos	Millones de pesos
<b>Total</b>	<b>1,221,004.1</b>
0 - 6	19,521.4
6.1 - 21	23,706.3
21.1 - 101	56,655.5
101.1 - 500	79,144.7
500.1 - Más	752,813.2
Resto <sup>2_/</sup>	289,163.0

Cifras preliminares sujetas a revisión.

Las sumas pueden no coincidir debido al redondeo.

1\_/ Los Rangos de Ingresos para Personas Morales son en base a millones de pesos.

2\_/ A partir del primer trimestre de 2011, se incluye en este rubro la recaudación de RFC's no identificados.

Fuente: Secretaría de Hacienda y Crédito Público.

**DEVOLUCIONES Y COMPENSACIONES POR SALDOS A FAVOR DE LOS CONTRIBUYENTES PAGADAS POR EL GOBIERNO FEDERAL**  
Enero-junio de 2012

Conceptos	Millones de pesos	
	Devoluciones	Compensaciones
<b>Total</b>	<b>181,857.0</b>	<b>323,689.7</b>
<b>Tributarios</b>	<b>181,639.7</b>	<b>321,982.5</b>
Renta	20,608.6	118,601.8
Valor agregado	142,134.3	18,055.2
IEPS	469.7	125,564.8
Otros	18,427.1	59,760.7
<b>No tributarios</b>	<b>217.3</b>	<b>1,707.2</b>

Cifras preliminares sujetas a revisión.  
Las sumas pueden no coincidir debido al redondeo.  
Fuente: Secretaría de Hacienda y Crédito Público.

**RECAUDACIÓN DEL GOBIERNO FEDERAL POR SECTOR ECONÓMICO**  
Enero-junio de 2012

Conceptos	Millones de pesos
<b>Total de contribuciones</b>	<b>1,237,759.9</b>
Agricultura, ganadería, aprovechamiento forestal, pesca y caza	-5,148.6
Minería	422,101.7
Electricidad, agua y suministro de gas por ductos al consumidor final	35,330.8
Construcción	17,900.0
Industrias manufactureras	43,897.4
Comercio al por mayor	28,928.7
Comercio al por menor	13,289.0
Transportes, correos y almacenamiento	15,139.2
Información en medios masivos	19,825.4
Servicios financieros y de seguros	124,312.0
Servicios inmobiliarios y de alquiler de bienes muebles e intangibles	23,069.4
Servicios profesionales, científicos y técnicos	46,240.2
Dirección de corporativos y empresas	26,239.2
Servicios de apoyo a los negocios y manejo de desechos y servicios de remediación	107,184.3
Servicios educativos	19,299.9
Servicios de salud y de asistencia social	23,543.4
Servicios de esparcimiento culturales y deportivos, y otros servicios recreativos	3,946.2
Servicios de alojamiento temporal y de preparación de alimentos y bebidas	5,297.7
Otros servicios excepto actividades del gobierno	13,462.5
Actividades del gobierno y de organismos internacionales y extraterritoriales	42,695.0
Otros	9,798.8
Otros cuentadantes <sup>1_</sup> /	201,407.6

Cifras preliminares sujetas a revisión.  
Las sumas pueden no coincidir debido al redondeo.  
1\_/\_ Incluye Entidades Federativas, Caja de la S.C.T., TESOFE y Aduanas.  
Fuente: Secretaría de Hacienda y Crédito Público.



RECAUDACIÓN DEL GOBIERNO FEDERAL POR SECTOR ECONÓMICO  
Enero-junio de 2012  
PERSONAS FÍSICAS

Conceptos	Millones de pesos
<b>Total de contribuciones</b>	<b>16,755.8</b>
Agricultura, ganadería, aprovechamiento forestal, pesca y caza	-275.7
Minería	-308.3
Electricidad, agua y suministro de gas por ductos al consumidor final	-119.0
Construcción	868.6
Industrias manufactureras	149.0
Comercio al por mayor	51.9
Comercio al por menor	1,922.6
Transportes, correos y almacenamiento	650.0
Información en medios masivos	88.7
Servicios financieros y de seguros	106.6
Servicios inmobiliarios y de alquiler de bienes muebles e intangibles	5,032.6
Servicios profesionales, científicos y técnicos	2,762.6
Dirección de corporativos y empresas	24.8
Servicios de apoyo a los negocios y manejo de desechos y servicios de remediación	844.5
Servicios educativos	43.0
Servicios de salud y de asistencia social	709.9
Servicios de esparcimiento culturales y deportivos, y otros servicios recreativos	181.0
Servicios de alojamiento temporal y de preparación de alimentos y bebidas	363.0
Otros servicios excepto actividades del gobierno	660.5
Actividades del gobierno y de organismos internacionales y extraterritoriales	-310.1
Otros	3,309.5

Cifras preliminares sujetas a revisión.  
Las sumas pueden no coincidir debido al redondeo.  
Fuente: Secretaría de Hacienda y Crédito Público.

RECAUDACIÓN DEL GOBIERNO FEDERAL POR SECTOR  
ECONÓMICO  
Enero-junio de 2012  
PERSONAS MORALES

Conceptos	Millones de pesos
<b>Total de contribuciones</b>	<b>1,221,004.1</b>
Agricultura, ganadería, aprovechamiento forestal, pesca y caza	-4,872.9
Minería	422,410.0
Electricidad, agua y suministro de gas por ductos al consumidor final	35,449.8
Construcción	17,031.5
Industrias manufactureras	43,748.3
Comercio al por mayor	28,876.7
Comercio al por menor	11,366.5
Transportes, correos y almacenamiento	14,489.2
Información en medios masivos	19,736.7
Servicios financieros y de seguros	124,205.3
Servicios inmobiliarios y de alquiler de bienes muebles e intangibles	18,036.8
Servicios profesionales, científicos y técnicos	43,477.5
Dirección de corporativos y empresas	26,214.4
Servicios de apoyo a los negocios y manejo de desechos y servicios de remediación	106,339.8
Servicios educativos	19,256.9
Servicios de salud y de asistencia social	22,833.5
Servicios de esparcimiento culturales y deportivos, y otros servicios recreativos	3,765.2
Servicios de alojamiento temporal y de preparación de alimentos y bebidas	4,934.6
Otros servicios excepto actividades del gobierno	12,802.0
Actividades del gobierno y de organismos internacionales y extraterritoriales	43,005.1
Otros	6,489.3
Otros cuentadantes <sup>1_/</sup>	201,407.6

Cifras preliminares sujetas a revisión.  
Las sumas pueden no coincidir debido al redondeo.  
1\_/ Incluye Entidades Federativas, Caja de la S.C.T., TESOFE y Aduanas.  
Fuente: Secretaría de Hacienda y Crédito Público.

RECAUDACIÓN DEL GOBIERNO FEDERAL POR SECTOR ECONÓMICO  
Enero-junio de 2012  
PERSONAS FÍSICAS CON ACTIVIDAD EMPRESARIAL

Conceptos	Millones de pesos
<b>Total</b>	<b>7,833.9</b>
Agricultura, ganadería, aprovechamiento forestal, pesca y caza	-316.2
Minería	71.8
Electricidad, agua y suministro de gas por ductos al consumidor final	9.5
Construcción	839.8
Industrias manufactureras	631.8
Comercio al por mayor	74.1
Comercio al por menor	1,859.4
Transportes, correos y almacenamiento	685.8
Información en medios masivos	114.1
Servicios financieros y de seguros	93.4
Servicios inmobiliarios y de alquiler de bienes muebles e intangibles	921.0
Servicios profesionales, científicos y técnicos	426.5
Dirección de corporativos y empresas	2.0
Servicios de apoyo a los negocios y manejo de desechos y servicios de remediación	962.1
Servicios educativos	49.0
Servicios de salud y de asistencia social	111.3
Servicios de esparcimiento culturales y deportivos, y otros servicios recreativos	69.4
Servicios de alojamiento temporal y de preparación de alimentos y bebidas	356.6
Otros servicios excepto actividades del gobierno	687.4
Actividades del gobierno y de organismos internacionales y extraterritoriales	5.0
Otros	180.3

Cifras preliminares sujetas a revisión.  
Las sumas pueden no coincidir debido al redondeo.  
Fuente: Secretaría de Hacienda y Crédito Público.

#### D. Créditos fiscales

**No controvertidos:** Adeudos controlados por la administración tributaria aceptados por el contribuyente, al no haberse inconformado mediante algún procedimiento legal dentro del plazo establecido o bien al haberse inconformado se desista, se confirme la validez o se deseche y no se admita medio de defensa.

- **Factible de cobro:** Créditos fiscales que tiene la administración tributaria en alguna fase del procedimiento administrativo de ejecución para su cobro.
- **Baja probabilidad de cobro:** Se refiere a aquellos créditos que la administración tributaria ha determinado a cargo de deudores insolventes, no localizados y en comprobación de incobrabilidad.

**Controvertidos:** Créditos fiscales controlados por la administración tributaria a cargo de contribuyentes que promovieron medios de defensa y por lo cual no puedan ser objeto de acciones de cobro.

Nota: La cartera total está compuesta de la suma de los créditos factible de cobro, baja probabilidad de cobro y controvertidos

SALDOS DE CRÉDITOS FISCALES POR TIPO DE  
CONTRIBUYENTE  
Datos al 30 de junio de 2012

Conceptos	Millones de pesos
<b>Total del saldo</b>	<b>793,211.0</b>
Personas morales	673,545.6
Personas físicas	81,743.2
Personas físicas con actividad empresarial	37,922.2

Cifras preliminares sujetas a revisión.  
Fuente: Secretaría de Hacienda y Crédito Público.

**CARTERA DE CRÉDITOS FISCALES NO  
CONTROVERTIDOS**  
Datos al 30 de junio de 2012

	Créditos	Millones de pesos
<b>Total</b>	<b>1,469,660</b>	<b>271,686.8</b>
Factible de cobro	846,649	128,978.8
Baja probabilidad de cobro	623,011	142,708.0

Cifras preliminares sujetas a revisión.  
Las sumas pueden no coincidir debido al redondeo.  
Fuente: Secretaría de Hacienda y Crédito Público.

**CARTERA DE CRÉDITOS FISCALES CONTROVERTIDOS**  
Datos al 30 de junio de 2012

	Créditos	Millones de pesos
<b>Total</b>	<b>208,435</b>	<b>521,524.2</b>

Cifras preliminares sujetas a revisión.  
Las sumas pueden no coincidir debido al redondeo.  
Fuente: Secretaría de Hacienda y Crédito Público.

**UNIVERSO DE CONTRIBUYENTES ACTIVOS REGISTRADOS**  
Datos al 30 de junio de 2012

Conceptos	Total General	Personas Morales	Personas Físicas		
			Total	Con actividad empresarial	No actividad empresarial
<b>Total</b>	<b>37,531,005</b>	<b>1,459,744</b>	<b>36,071,261</b>	<b>7,158,490</b>	<b>28,912,771</b>
Agricultura, ganadería, aprovechamiento forestal, pesca y caza	2,779,147	126,885	2,652,262	800,401	1,851,861
Minería	243,253	6,910	236,343	6,722	229,621
Electricidad, agua y suministro de gas por ductos al consumidor final	229,113	3,681	225,432	6,453	218,979
Construcción	1,678,225	138,894	1,539,331	252,661	1,286,670
Industrias manufactureras	5,594,781	123,229	5,471,552	568,465	4,903,087
Comercio al por mayor	1,697,039	166,684	1,530,355	364,298	1,166,057
Comercio al por menor	5,626,134	173,837	5,452,297	2,752,175	2,700,122
Transportes, correos y almacenamiento	1,315,345	46,702	1,268,643	618,088	650,555
Información en medios masivos	238,081	17,858	220,223	45,785	174,438
Servicios financieros y de seguros	743,642	21,315	722,327	34,214	688,113
Servicios inmobiliarios y de alquiler de bienes muebles e intangibles	1,038,709	81,325	957,384	114,861	842,523
Servicios profesionales, científicos y técnicos	1,755,143	132,345	1,622,798	164,227	1,458,571
Dirección de corporativos y empresas	12,398	2,775	9,623	264	9,359
Servicios de apoyo a los negocios y manejo de desechos y servicios de remediación	4,652,902	112,747	4,540,155	307,055	4,233,100
Servicios educativos	1,136,455	26,030	1,110,425	46,250	1,064,175
Servicios de salud y de asistencia social	1,192,416	67,795	1,124,621	38,798	1,085,823
Servicios de esparcimiento culturales y deportivos, y otros servicios recreativos	248,408	16,929	231,479	56,384	175,095
Servicios de alojamiento temporal y de preparación de alimentos y bebidas	451,043	19,880	431,163	151,481	279,682
Otros servicios excepto actividades del gobierno	2,505,831	157,512	2,348,319	776,302	1,572,017
Actividades del gobierno y de organismos internacionales y extraterritoriales	1,906,118	4,415	1,901,703	14,334	1,887,369
Otros	2,486,822	11,996	2,474,826	39,272	2,435,554

Cifras preliminares sujetas a revisión.  
A partir de 2010 se reportan contribuyentes activos, sin considerar el estatus de localización.  
Las sumas pueden no coincidir debido al redondeo.  
Fuente: Secretaría de Hacienda y Crédito Público.

#### IV. Recaudación Federal Participable e Integración de los Fondos de Distribución

##### RECAUDACIÓN FEDERAL PARTICIPABLE, ENERO-JUNIO (Millones de pesos)

Concepto	2011	2012 <sup>p_/</sup>		Diferencia	Var. % real
		Programa	Observado		
<b>Total</b>	<b>965,351.1</b>	<b>1,020,503.6</b>	<b>1,011,971.5</b>	<b>-8,532.1</b>	<b>0.9</b>
<b>No petroleros</b>	<b>723,725.4</b>	<b>757,700.3</b>	<b>768,147.5</b>	<b>10,447.3</b>	<b>2.2</b>
Renta	371,609.3	389,389.8	412,771.1	23,381.3	6.9
Impuesto empresarial a tasa única	26,471.5	27,496.0	22,018.2	-5,477.8	-19.9
Valor agregado	252,798.1	275,296.7	269,345.8	-5,950.9	2.6
Producción y servicios	30,545.5	33,437.8	32,839.8	-598.0	3.5
Tabacos labrados	13,454.1	15,446.9	15,248.6	-198.3	9.1
Bebidas alcohólicas	3,065.0	2,991.7	4,388.3	1,396.6	37.8
Cerveza	10,597.6	11,263.8	10,405.6	-858.2	-5.5
Bebidas energéticas	43.0	46.9	74.5	27.6	66.7
Telecomunicaciones	3,385.9	3,688.5	2,722.8	-965.7	-22.6
Comercio exterior	12,002.7	12,939.4	12,999.0	59.6	4.3
Importación	12,001.0	12,939.4	12,998.7	59.3	4.3
Exportación	1.6	0.0	0.3	0.3	-84.4
Automóviles nuevos <sup>1_/</sup>	3,508.2	2,639.8	3,886.1	1,246.3	6.6
Tenencia	12,484.1	1,070.3	2,024.4	954.1	-84.4
Impuesto federal	11.3	0.0	0.9	0.9	-92.1
Impuesto estatal <sup>2_/</sup>	12,472.9	1,070.3	2,023.5	953.2	-84.4
Impuestos a los depósitos en efectivo	5,721.0	1,894.3	628.6	-1,265.7	-89.4
Recargos y actualizaciones	7,761.1	12,362.0	10,411.0	-1,951.0	29.1
Otros <sup>3_/</sup>	-582.5	9.3	-426.4	-435.8	-29.5
Derecho a la minería	1,406.4	1,164.8	1,650.0	485.2	12.9
<b>Petroleros</b>	<b>241,625.7</b>	<b>262,803.4</b>	<b>243,824.0</b>	<b>-18,979.4</b>	<b>-2.9</b>
IEPS gasolinas	-52,771.8	-12,572.7	-108,786.3	-96,213.6	98.5
Artículo 2-a fracción i	-63,299.4	-24,870.4	-119,017.2	-94,146.8	81.0
Artículo 2-a fracción. ii	10,527.6	12,297.7	10,230.9	-2,066.8	-6.4
Rendimientos petroleros	2,264.7	763.9	-768.7	-1,532.6	-132.7
Derecho ordinario sobre hidrocarburos	281,904.4	265,761.5	339,104.1	73,342.6	15.8
Derecho especial sobre hidrocarburos	2,195.5	1,648.5	3,269.7	1,621.2	43.4
Derecho adicional sobre hidrocarburos	1,114.4	588.6	2,536.3	1,947.7	119.1
Derecho ordinario sobre hidrocarburos para municipios <sup>4_/</sup>	4,890.6	4,610.6	5,882.9	1,272.4	15.8
Derecho especial sobre hidrocarburos para municipios <sup>4_/</sup>	38.1	28.6	56.7	28.1	43.4
Derecho adicional sobre hidrocarburos para municipios <sup>4_/</sup>	19.3	10.2	44.0	33.8	119.1
Fondo de extracción de hidrocarburos	1,970.4	1,964.2	2,485.3	521.1	21.4

p\_/ Cifras preliminares

Las sumas pueden no coincidir debido al redondeo.

Nota: Las cifras corresponden a la información utilizada para el pago provisional de participaciones correspondientes a enero-junio lo que implica que se refiere a la recaudación del 1er ajuste cuatrimestral enero-abril y abril-mayo de 2011, de acuerdo con lo establecido en la Ley de Coordinación Fiscal. Por esta razón, los datos del presente cuadro difieren de las cifras de recaudación contenidas en los demás apartados de este reporte. Las cifras consignadas en los renglones de Tenencia resto e ISAN, corresponden al monto reportado como autoliquidable por las propias entidades federativas y se refieren a enero-junio.

1\_/ Incluye Fondo de Compensación del ISAN.

2\_/ Se refiere al impuesto sobre tenencia o uso de vehículos recaudado y autoliquidado por las entidades federativas. Incluye los accesorios derivados del gravamen.

3\_/ Fracción IV del artículo 1° de la Ley de Ingresos: Contribuciones no Comprendidas en las fracciones precedentes causados en ejercicios fiscales anteriores pendientes de liquidación o de pago.

4\_/ Corresponde a la aplicación del factor de 0.0148 a la recaudación obtenida por el Derecho Ordinario sobre Hidrocarburos, el Derecho Especial sobre Hidrocarburos y el Derecho Adicional sobre Hidrocarburos.

Fuente: Secretaría de Hacienda y Crédito Público

**FUNCIONARIOS A LOS QUE EL SAT LES PRESENTÓ DENUNCIAS ANTE EL MINISTERIO PÚBLICO O ANTE EL  
ÓRGANO INTERNO DE CONTROL**  
Enero- Junio de 2012

Concepto	Número	
<b>Servidores Públicos Denunciados</b>		
Número de servidores públicos denunciados ante el Ministerio Público (MP)	24	
Número de servidores públicos denunciados ante el Órgano Interno de Control (OIC)	396	
<b>Distribución de servidores públicos denunciados por Unidad Administrativa</b>		
Unidad Administrativa	Ministerio Público	Órgano Interno de Control
Administración General de Recaudación (AGR)	8	38
Administración General de Aduanas (AGA)	9	132
Administración General Jurídica (AGJ)	1	11
Administración General de Auditoría Fiscal Federal (AGAFF)	3	180
Administración General de Servicios al Contribuyente (AGSC)	3	15
Administración General de Recursos y Servicios (AGRS)	0	18
Administración General de Grandes Contribuyentes (AGGC)	0	1
Administración General de Comunicaciones y Tecnologías de Información (AGCTI)	0	0
Administración General de Evaluación (AGE)	0	1
Administración General de Planeación (AGP)	0	0
<b>Principales delitos, áreas de detección y distribución regional</b>		
Delito	Áreas de detección	Región
Abuso de autoridad	Administración General de Auditoría Fiscal Federal	Norte Centro
Cohecho	Administración General de Recaudación	Occidente
Enriquecimiento ilícito	Administración General de Aduanas	Norte Centro
Contrabando	Administración General de Aduanas	Noreste
		Pacífico Norte
Uso de documento Falso	Administración General de Auditoría Fiscal Federal	Pacífico Centro
	Administración General de Recaudación	Occidente
	Administración General Jurídica	Centro
	Administración General de Servicios al Contribuyente	Sur
		Noreste
Acceso ilícito a sistemas y equipos informáticos	Administración General de Servicios al Contribuyente	Sureste
		Metropolitana
Coalición de servidores públicos	Administración General de Recaudación	Centro

Cifras preliminares sujetas a revisión.

Fuente: Secretaría de Hacienda y Crédito Público.

**INDICADORES DE LA CALIDAD DEL SERVICIO AL CONTRIBUYENTE**  
Enero-Junio de 2012

Concepto	Enero-Junio 2012	
A. Calidad de la atención personal de los funcionarios	Calificaciones de los contribuyentes en una escala de 0 a 10 puntos	8.54
B. Calidad del lugar		8.76
C. Información recibida de acuerdo a las necesidades del contribuyente		8.41
D. Tiempo del trámite		8.08

Cifras preliminares sujetas a revisión.

Nota Metodológica:

Resultados obtenidos de la aplicación de encuestas telefónicas a contribuyentes.

En el segundo trimestre de 2012 se realizó una encuesta telefónica nacional levantada del 31 de mayo al 14 de junio, el tamaño de la muestra fue de 650 entrevistados (Base de datos CIEC y Solución Integral de personas físicas y morales).

Los resultados obtenidos tienen un margen de error asociado de +/-3.9% con un nivel de confianza del 95%.

Fuente: Secretaría de Hacienda y Crédito Público

USO DE LOS RECURSOS INFORMATICOS DEL SAT POR  
LOS CONTRIBUYENTES  
(MOVIMIENTOS)<sup>1\_/\_</sup>  
Enero-Junio de 2012

Concepto	Número
<b>Total</b>	<b>41,436,660</b>
Declaraciones Anuales <sup>2_/_</sup>	3,683,597
Avisos en Cero (Declaraciones en ceros) <sup>2_/_</sup>	16,365,824
Correctivas <sup>2_/_</sup>	490,689
Dictámenes <sup>3_/_</sup>	209
Editores <sup>2_/_</sup>	14
Declaraciones Informativas <sup>5_/_</sup>	367,668
Informativas Múltiples <sup>2_/_</sup>	947,342
Informativas Múltiples del IEPS <sup>2_/_</sup>	21,622
Informativas de Operaciones con Terceros <sup>2_/_</sup>	13,515,619
Listado de Conceptos del IETU <sup>2_/_</sup>	3,016,176
Declaraciones Provisionales o Definitivas de Impuestos Federales <sup>4_/_</sup>	3,027,900

Cifras preliminares sujetas a revisión.

Las sumas pueden no coincidir debido al redondeo.

1\_/\_ Esta información refleja las Declaraciones Electrónicas recibidas por el SAT (Operaciones), a través de Medios Electrónicos.

2\_/\_ Incluye las recibidas por Internet y Módulo SAT (Intranet).

3\_/\_ Esta cifra fue obtenida de SCADE, e incluye todos los dictámenes que se recibieron.

4\_/\_ Fuente Monitor de Recepción de Declaraciones en Solución Integral.

5\_/\_ Incluye las declaraciones DIMM, Declaranot, Formato 35, GDEF, IDE, R15, DIEMSE, 19A Intereses y Fideicomisos, Fomento al Primer Empleo, y Otras, recibidas por Medios Electrónicos y no incluye 360 Declaraciones de PEMEX.

Fuente: Secretaría de Hacienda y Crédito Público

NÚMERO DE EMPLEADOS DEL SAT Y SU COSTO POR  
NIVEL<sup>1\_/\_</sup>  
Enero-Junio de 2012

Nivel	Empleados	Costo <sup>2_/_</sup> (miles de pesos)
<b>Total</b>	<b>35,549</b>	<b>4,910,178</b>
Jefe SAT	1	1,773
Administrador General	11	14,585
Administrador Central	129	144,814
Administrador	906	525,489
Subadministrador	2,663	719,278
Jefe de Departamento	4,738	793,715
Enlaces	17,403	1,852,948
Operativos	9,698	857,577

Cifras preliminares sujetas a revisión.

Las sumas pueden no coincidir debido al redondeo.

1\_/\_ Incluye personal bajo régimen de honorarios.

2\_/\_ Importes en términos brutos.

Fuente: Secretaría de Hacienda y Crédito Público.

PROGRAMA ANUAL DE MEJORA CONTINUA DEL SAT 2012  
Enero - Junio

Indicador	Unidades	Fórmula	Meta	Avance	Porcentaje de cumplimiento <sup>1_</sup>
Eficacia de la fiscalización grandes contribuyentes	Porcentaje	(Revisiones profundas terminadas con cobros mayores a 100 mil pesos / Revisiones profundas) X 100	42.4	69.7	164.4
Eficacia de la fiscalización otros contribuyentes	Porcentaje	(Revisiones terminadas de métodos sustantivos con cifras recaudadas iguales o superiores a 50 mil pesos / Revisiones terminadas de métodos sustantivos) X 100	67.7	71.8	106.1
Recaudación secundaria por actos de fiscalización a grandes contribuyentes	Millones de pesos	Recaudación secundaria al trimestre que se reporta	11,078.0	28,447.4	256.8
Recaudación secundaria por actos de fiscalización a otros contribuyentes <sup>2_</sup>	Millones de pesos	Recaudación secundaria al trimestre que se reporta	18,621.5	20,731.1	111.3
Recuperación de la cartera de créditos fiscales	Millones de pesos	Monto acumulado de recuperación de la cartera de créditos fiscales	12,750.0	14,183.8	111.2
Índice General de Percepción de Corrupción en el SAT	Porcentaje	Suma de porcentajes de percepción de existencia de corrupción en el SAT	30.6	28.85	106.1
Costo de la recaudación <sup>*_</sup>	Pesos por cada 100 pesos recaudados	(Presupuesto ejercido por el SAT / Ingresos Tributarios Netos administrados por el SAT) X 100	0.81	0.77	105.2
Costo de la recaudación bruta aduanera	Pesos por cada 100 pesos recaudados	(Presupuesto ejercido por la AGA (gasto corriente) / Recaudación bruta total AGA) X 100	0.79	0.71	111.3
Promedio de recaudación por acto de fiscalización a grandes contribuyentes	Millones de pesos	Recaudación obtenida por actos de fiscalización a Grandes Contribuyentes / Número de actos de fiscalización terminados con autocorrección a Grandes Contribuyentes	49.9	93.3	187.0
Promedio de recaudación secundaria por acto de fiscalización a otros contribuyentes <sup>2_</sup>	Miles de pesos	(Recaudación secundaria obtenida por actos de fiscalización a otros contribuyentes / Número de actos de fiscalización terminados por autocorrección a otros contribuyentes) X 1000	1,072.6	1,230.3	114.7
Ingresos tributarios de los nuevos contribuyentes	Porcentaje	(Ingresos tributarios brutos acumulados de los nuevos contribuyentes inscritos en el año anterior, obtenidos al periodo / Ingresos tributarios brutos acumulados al periodo) X 100	1.1	0.71	64.54
Rangos de tiempo de espera con y sin cita	Calificación en una escala del 0 al 100	((citas (0.8 [ R1 ] + 0.2 [ R2 ] ) X 0.85) + (no citas (0.9 [ R3 ] ) + (0.1 [ R4 ] ) X 0.15))	80.0	77.63	97.0
Calidad de la atención presencial	Calificación	PP + LC + LS + DIS + PFAP + TE + HAO + IMG + CyT + IOP + PMM	90.0	94.51	105.0
Porcentaje de declaraciones de pago por Internet	Porcentaje	(Número de declaraciones de pago recibidas por Internet al periodo / Total de declaraciones de pago recibidas por medios electrónicos al periodo) X 100	85.4	84.6	99.1
Juicios ganados por el SAT a otros contribuyentes en sentencias definitivas <sup>3_</sup>	Porcentaje	(Número de juicios ganados / Número de juicios concluidos) X 100	57.1	54.3	95.1
Juicios ganados por el SAT a grandes contribuyentes en sentencias definitivas	Porcentaje	(Número de juicios ganados / Número de juicios concluidos) X 100	55.4	50.1	90.4
Recaudación por empleado <sup>*_</sup>	Millones de pesos	Ingresos tributarios netos administrados por el SAT / Personal del SAT	10.9	11.4	104.6
Cobertura de capacitación	Porcentaje	(Personal que recibió alguna acción de capacitación / Personal del SAT) X 100	75.0	94.2	125.6
Percepción del Servicio Canal Telefónico	Promedio en una escala de 0 a 100	[(A1 / B1) X 0.65] + [(A2 / B2) X 0.35] X 100	80.0	96.0	120.0
Percepción del Servicio Chat uno a uno	Promedio en una escala de 0 a 100	(PMP / TP) X 100	80.0	84.9	106.1

Cifras preliminares sujetas a revisión.

1\_ / El porcentaje de cumplimiento puede no coincidir debido a redondeo.

2\_ / No incluye grandes contribuyentes y considera sólo datos de las Administraciones Locales.

3\_ / Primera y segunda instancias; no incluye grandes contribuyentes.

\*\_ / Por cuestiones de disponibilidad de información se presentan cifras al mes de marzo de 2012.

Otros contribuyentes. - Son aquellas personas físicas y morales que fueron sujetos a actos de fiscalización por parte de la Administración General de Auditoría Fiscal Federal.

Fuente: Secretaría de Hacienda y Crédito Público.

RECAUDACIÓN TOTAL NETA DE GRANDES CONTRIBUYENTES SIN PEMEX  
Enero - Marzo 2012  
Cifras en millones de pesos

Sector	Gran división manufacturera	Privado				Total sector privado	Total sector público (Gobierno)	Total	
		Consolidación	Diversos	Financiero	Residentes en el extranjero				
<b>1 - Primario</b>	1164	Agricultura, ganadería, aprovechamiento forestal, pesca y caza	0.6	-1,390.5	1.8		-1,388.0		
<b>Total 1 - Primario</b>			<b>0.6</b>	<b>-1,390.5</b>	<b>1.8</b>	<b>0.0</b>	<b>-1,388.0</b>		
	1165	Minería	1,109.3	4,283.3	0.0	427.7	5,820.3		
<b>2 - Industrial</b>	1166	Electricidad, agua y suministro de gas por ductos al consumidor final	420.1	574.3		14.4	1,008.8		
	1167	Construcción	509.8	3,061.4	2.5	-30.3	3,543.4		
<b>Total 2 - Industrial</b>	1168	Industrias manufactureras	<b>24,937.9</b>	<b>16,109.3</b>	<b>0.7</b>	<b>327.0</b>	<b>41,374.9</b>		
	1169	Comercio al por mayor	5,356.7	12,764.7	1.9	28.9	18,152.2		
	1170	Comercio al por menor	192.4	4,526.7	22.9	361.3	5,103.4		
	1171	Transportes, correos y almacenamiento	759.6	3,803.1	75.7	-1,470.0	3,168.5		
	1172	Información en medios masivos	4,690.6	3,233.6	0.5	7.6	7,932.3		
	1173	Servicios financieros y de seguros	2,778.9	740.6	36,354.8	58.7	39,933.0		
	1174	Servicios inmobiliarios y de alquiler de bienes muebles e intangibles	1,927.0	1,882.7	252.6	216.9	4,279.2		
	1175	Servicios profesionales, científicos y técnicos	2,740.1	3,730.2	8.0	213.0	6,691.2		
	1176	Dirección de corporativos y empresas	3,666.4	0.0	1,381.5		5,048.0		
<b>3 - Servicios</b>	1177	Servicios de apoyo a los negocios y manejo de desechos y servicios de remediación	<b>31,543.5</b>	<b>10,566.2</b>	<b>1,303.8</b>	<b>1,958.1</b>	<b>45,371.5</b>		
	1178	Servicios educativos					0.0		
	1179	Servicios de salud y de asistencia social	61.9	208.1	43.0	2.9	316.0		
	1180	Servicios de esparcimiento culturales y deportivos, y otros servicios recreativos	190.0	171.4	0.4	13.8	375.6		
	1181	Servicios de alojamiento temporal y de preparación de alimentos y bebidas	179.6	568.8		33.9	782.4		
	1182	Otros servicios excepto actividades del gobierno	868.0	679.8	40.5	56.8	1,645.1		
	1183	Actividades del gobierno y de organismos internacionales y extraterritoriales	121.6	7.0	33.1	-16.6	145.2		
<b>Total 3 - Servicios</b>			<b>55,076.4</b>	<b>42,883.1</b>	<b>39,518.8</b>	<b>1,465.3</b>	<b>138,943.6</b>		
<b>4 - Otros</b>	2219	Actividad pendiente de aclaración	3,187.5	2,771.0	0.0	14.0	5,972.5		
<b>Total 4 - Otros</b>			<b>3,187.5</b>	<b>2,771.0</b>	<b>0.0</b>	<b>14.0</b>	<b>5,972.5</b>		
<b>Total general</b>			<b>85,241.6</b>	<b>68,291.8</b>	<b>39,524.0</b>	<b>2,218.1</b>	<b>195,275.4</b>	<b>30,982.7</b>	<b>226,258.1</b>

Cifras preliminares sujetas a revisión.  
Las sumas pueden no coincidir debido al redondeo.  
Fuente: Secretaría de Hacienda y Crédito Público.

## V. Disposiciones fiscales que impactan negativamente la recaudación

### SAT

En cumplimiento a lo previsto por el artículo 107 de la Ley Federal de Presupuesto y Responsabilidad Hacendaria, a continuación se informa sobre diversas disposiciones fiscales que impactan negativamente la recaudación.

En toda controversia fiscal, misma que en la mayoría de los casos es resuelta por los tribunales competentes, se considera que existe inseguridad jurídica en la recaudación, no obstante, dicha inseguridad se observa con claridad en aquellos juicios en los que los actos de autoridad se oponen claramente a jurisprudencias emitidas por el Poder Judicial de la Federación, ya sea en el ámbito de legalidad o constitucionalidad.

Sobre este punto, a continuación mencionamos algunos rubros de jurisprudencias que de llegarse a aplicar en una controversia fiscal, originarían resultados desfavorables para la autoridad.

- En todos aquellos juicios en que se controvierta el hecho de que la autoridad fiscal emitió una nueva orden de visita domiciliaria con fundamento en el artículo 46, último párrafo, del Código Fiscal de la Federación vigente hasta 2006, en virtud de la siguiente jurisprudencia: "VISITAS DOMICILIARIAS. EL ARTÍCULO 46, ÚLTIMO PÁRRAFO, DEL CÓDIGO FISCAL DE LA FEDERACIÓN VIGENTE DE ENERO DE 2004 HASTA EL



31 DE DICIEMBRE DE 2006, VIOLA LA GARANTÍA DE INVIOABILIDAD DEL DOMICILIO CONTENIDA EN EL ARTÍCULO 16 DE LA CONSTITUCIÓN FEDERAL.”, misma que fue emitida por la Primera Sala de la Suprema Corte de Justicia de la Nación en el mes de febrero de 2008.

- En todos aquellos casos en que se controvierta la ampliación de la revisión del dictamen de estados financieros formulado por Contador Público, en virtud de la siguiente tesis: “**“DICTÁMENES FORMULADOS POR CONTADORES PÚBLICOS SOBRE LOS ESTADOS FINANCIEROS DE LOS CONTRIBUYENTES. CUANDO SE REVISAN EN TÉRMINOS DEL ARTÍCULO 42, FRACCIÓN IV, DEL CÓDIGO FISCAL DE LA FEDERACIÓN, ES INAPLICABLE LA AMPLIACIÓN DEL PLAZO POR SEIS MESES POR UNA OCASIÓN MÁS CONFORME AL ARTÍCULO 46-A DEL CITADO ORDENAMIENTO (LEGISLACIÓN VIGENTE EN 2005).”**”, la cual fue emitida por la Segunda Sala de la Suprema Corte de Justicia de la Nación en el mes de diciembre de 2009.

## IMSS

El artículo 63, de la Ley Federal de Procedimiento Contencioso Administrativo establece que las resoluciones emitidas por el Pleno, las Secciones de la Sala Superior o por las Salas Regionales que decreten o nieguen el sobreseimiento, las que dicten en términos de los artículos 34 de la Ley del Servicio de Administración Tributaria y 6° de esta Ley, así como las que se dicten conforme a la Ley Federal de Responsabilidad Patrimonial del Estado y las sentencias definitivas que emitan, podrán ser impugnadas por la autoridad a través de la unidad administrativa encargada de su defensa jurídica, interponiendo el recurso de revisión ante el Tribunal Colegiado de Circuito competente en la sede del Pleno, Sección o Sala Regional a que corresponda.

Esta disposición causa inseguridad, toda vez que no se prevé que las sentencias que se dicten en los juicios contenciosos administrativos tramitados en la vía sumaria, puedan ser impugnadas a través de este medio de defensa.

Por lo anterior, se considera conveniente que se reforme esta disposición, a fin de que se establezca que el recurso de revisión también procede en contra de las sentencias que se dicten en los juicios contenciosos administrativos tramitados en la vía sumaria y que se ubiquen en alguno de los supuestos previstos en el propio artículo 63.

## VI. Informe sobre los elementos cuantitativos que sirvieron de base para el cálculo del IEPS de gasolinas y diesel del segundo trimestre de 2012

El Artículo 22, fracción VIII de la Ley de Ingresos de la Federación para el Ejercicio Fiscal de 2012, señala que en los informes trimestrales sobre la Situación Económica, las Finanzas Públicas y la Deuda Pública se deberá incluir, con el objeto de evaluar el desempeño en materia de eficiencia recaudatoria, los elementos cuantitativos que sirvieron de base para el cálculo del Impuesto Especial sobre Producción y Servicios (IEPS), conforme al artículo 20.-A, fracción I de la Ley del IEPS. Dado que, de acuerdo a esta fracción, los cálculos se realizan por agencia de ventas y por tipo de combustible, en este informe se presenta, para efectos informativos, el promedio nacional de cada uno de los elementos que intervienen en el cálculo y son desglosados conforme a los incisos contenidos en la mencionada fracción I, la cual define el procedimiento para el cálculo de las tasas del impuesto aplicable a las gasolinas y el diesel<sup>1</sup> :

a) Al precio de referencia ajustado por calidad se le suma el costo de manejo y el costo neto de transporte a las agencias de ventas de Pemex, en el periodo comprendido del día 26 del segundo mes anterior al día 25 del

<sup>1</sup> Debido a las diferencias regionales en términos de zonas de tasa de IVA (11% y 16%) y a la presencia de precios homologados en las fronteras, entre otros factores, los promedios nacionales ponderados reflejan una estructura estimada; sin embargo, los montos de IEPS enterados por Pemex de manera mensual corresponden a los montos que, de acuerdo con la Ley del IEPS, resultan para cada agencia de ventas y cada producto, de conformidad con las tasas del IEPS publicadas mensualmente en el Diario Oficial de la Federación.

mes inmediato anterior a aquél por el que se calcule la tasa, sin incluir, en este último caso, el impuesto al valor agregado.

Inciso a) (\$/litro)						
	Pemex Magna	Pemex Premium	Pemex Diesel	Diesel Industrial de Bajo Azufre	Diesel Marino	
<b>Abril</b>						
Precio de Referencia	10.14	10.14	10.65	10.65	10.64	
+ Ajuste por calidad	0.36	1.16	0.12	0.12	0.12	
+ Costo de Transporte	0.37	0.51	0.22	0.22	0.22	
+ Costo de Manejo	0.13	0.34	0.13	0.13	0.13	
<b>Total Inciso a)</b>	<b>11.00</b>	<b>12.15</b>	<b>11.11</b>	<b>11.11</b>	<b>11.11</b>	
<b>Mayo</b>						
Precio de Referencia	10.76	10.76	10.90	10.90	11.11	
+ Ajuste por calidad	0.13	0.90	0.12	0.12	0.12	
+ Costo de Transporte	0.37	0.51	0.22	0.22	0.22	
+ Costo de Manejo	0.13	0.34	0.13	0.13	0.13	
<b>Total Inciso a)</b>	<b>11.39</b>	<b>12.50</b>	<b>11.37</b>	<b>11.37</b>	<b>11.58</b>	
<b>Junio</b>						
Precio de Referencia	10.85	10.85	10.90	10.90	10.97	
+ Ajuste por calidad	0.10	1.18	0.12	0.12	0.12	
+ Costo de Transporte	0.38	0.51	0.22	0.22	0.22	
+ Costo de Manejo	0.13	0.34	0.13	0.13	0.13	
<b>Total Inciso a)</b>	<b>11.46</b>	<b>12.89</b>	<b>11.37</b>	<b>11.37</b>	<b>11.45</b>	

Nota: El mes corresponde al de la presentación de la declaración. Por ejemplo, en el caso de abril, los datos corresponden a la declaración de marzo de 2012 que fue presentada en abril de 2012. La suma de los totales puede no coincidir debido al redondeo de las cifras.

Fuente: Estimación de la UPI, con información de Pemex para el cálculo de las tasas del IEPS, para cada uno de los meses.

b) Para cada combustible se adiciona el margen comercial que haya fijado Petróleos Mexicanos a los expendios autorizados por el combustible de que se trate en el periodo citado más los costos netos de transporte del combustible de la agencia de ventas de que se trate al establecimiento del expendedor incurridos durante dicho periodo, sin incluir, en ambos casos, el impuesto al valor agregado.

Inciso b) (\$/litro)					
	Pemex Magna	Pemex Premium	Pemex Diesel	Diesel Industrial de Bajo Azufre	Diesel Marino
<b>Abril</b>					
Margen Comercial más Flete	0.75	0.79	0.69	0.33	0.59
<b>Mayo</b>					
Margen Comercial más Flete	0.76	0.80	0.70	0.36	0.58
<b>Junio</b>					
Margen Comercial más Flete	0.79	0.79	0.70	0.34	0.38

Fuente: Estimado por la UPI con información de Pemex para el cálculo de las tasas del IEPS, para cada uno de los meses.

c) De conformidad con lo que establece el último párrafo de la fracción II del artículo 7o. de la Ley de Ingresos de la Federación para el Ejercicio Fiscal de 2012, a fin de sustraer el impuesto al valor agregado según se trate de la zona geográfica con tasa de IVA de 11% o de 16%, respectivamente; el precio de venta al público se multiplica por el factor de 0.9009 cuando la enajenación se realice con tasa del impuesto al valor agregado de 11% y el factor de 0.8621 cuando la enajenación se realice con tasa del impuesto al valor agregado de 16%.

Asimismo, el penúltimo párrafo de la fracción II del artículo 7o. de la Ley de Ingresos de la Federación para el Ejercicio Fiscal de 2012, señala que para el cálculo de las tasas del IEPS, las cuotas establecidas en la fracción II del artículo 2o.-A de la Ley del IEPS, no se considerarán como parte del precio de venta al público.

Inciso c) (\$/litro)					
	Pemex Magna	Pemex Premium	Pemex Diesel	Diesel Industrial de Bajo Azufre	Diesel Marino
<b>Abril</b>					
Precio Público Promedio	9.90	10.68	10.21	10.21	10.21
- Cuota Estatal	0.36	0.44	0.30	0.30	0.30
Precio Público sin cuota	9.54	10.24	9.92	9.92	9.92
- IVA	1.27	1.36	1.32	1.32	1.32
Precio Público sin IVA	8.27	8.88	8.60	8.60	8.60
<b>Mayo</b>					
Precio Público Promedio	9.96	10.71	10.28	10.28	10.28
- Cuota Estatal	0.36	0.44	0.30	0.30	0.30
Precio Público sin cuota	9.60	10.27	9.98	9.98	9.98
- IVA	1.28	1.36	1.33	1.33	1.33
Precio Público sin IVA	8.33	8.91	8.65	8.65	8.65
<b>Junio</b>					
Precio Público Promedio	10.07	10.78	10.39	10.39	10.39
- Cuota Estatal	0.36	0.44	0.30	0.30	0.30
Precio Público sin cuota	9.71	10.34	10.09	10.09	10.09
- IVA	1.29	1.37	1.34	1.34	1.34
Precio Público sin IVA	8.42	8.97	8.75	8.75	8.75

Fuente: Estimado por la UPI con información de Pemex para el cálculo de las tasas del IEPS, para cada uno de los meses. La suma de los totales puede no coincidir debido al redondeo de las cifras.

Los precios al público promedio se determinan como el promedio de los precios en cada una de las agencias de ventas y para cada producto; y para cada agencia de ventas y producto se determina el precio sumando el total de las facturas dividido entre el volumen total enajenado, con los ajustes por notas de débito o crédito, según corresponda. Por ello, el precio al público promedio que se expresa en estos promedios nacionales puede no coincidir con el precio de lista al público en estaciones de servicio.

d) El monto que resulta conforme al inciso c) se disminuye con las cantidades obtenidas conforme a los incisos a) y b).

Inciso d) (\$/litro)					
	Pemex Magna	Pemex Premium	Pemex Diesel	Diesel Industrial de Bajo Azufre	Diesel Marino
<b>Abril</b>					
Precio Público sin IVA	8.27	8.88	8.60	8.60	8.60
- Total inciso a)	11.00	12.15	11.11	11.11	11.11
- Total inciso b)	0.75	0.79	0.69	0.33	0.59
Monto de IEPS	-3.48	-4.06	-3.20	-2.85	-3.10
<b>Mayo</b>					
Precio Público sin IVA	8.33	8.91	8.65	8.65	8.65
- Total inciso a)	11.39	12.50	11.37	11.37	11.58
- Total inciso b)	0.76	0.80	0.70	0.36	0.58
Monto de IEPS	-3.82	-4.39	-3.41	-3.07	-3.50
<b>Junio</b>					
Precio Público sin IVA	8.42	8.97	8.75	8.75	8.75
- Total inciso a)	11.46	12.89	11.37	11.37	11.45
- Total inciso b)	0.79	0.79	0.70	0.34	0.38
Monto de IEPS	-3.83	-4.72	-3.33	-2.97	-3.08

Fuente: Estimado por la UPI con información de Pemex para el cálculo de las tasas del IEPS, para cada uno de los meses. La suma de los totales puede no coincidir debido al redondeo de las cifras.

e) La tasa del IEPS para cada combustible se obtiene al dividir la cantidad determinada conforme al inciso d) entre el monto que se obtuvo conforme al inciso a) y el resultado se multiplica por 100.

Mensualmente se calculan las tasas del IEPS por agencia de ventas y tipo de combustible y se publican en el Diario Oficial de la Federación.

De acuerdo con las declaraciones del organismo presentadas en abril, mayo y junio de 2012, más el efecto de los estímulos fiscales establecidos en el apartado A del artículo 16 de la Ley de Ingresos de la Federación para 2012, el monto total por este impuesto se ubicó en -65,767.9 millones de pesos.

## XV. AVANCES DEL PROGRAMA DE CADENAS PRODUCTIVAS

### 1. Antecedentes

El Decreto del Presupuesto de Egresos de la Federación (PEF) para el ejercicio fiscal de 2007, publicado el 28 de diciembre de 2006, en el marco del capítulo destinado a las Disposiciones de Austeridad, Mejora y Modernización de la Gestión Pública, estableció en su Artículo 17 que las dependencias y entidades de la Administración Pública Federal debían incorporarse al Programa Cadenas Productivas de Nacional Financiera, S.N.C., y dar de alta en el mismo la totalidad de las cuentas por pagar a sus proveedores en adquisiciones de bienes y servicios, arrendamientos y obra pública, con el propósito de dar mayor certidumbre, transparencia y eficiencia en los pagos.

El 28 de febrero de 2007 se publicaron en el Diario Oficial de la Federación las “DISPOSICIONES Generales a las que deberán sujetarse las dependencias y entidades de la Administración Pública Federal para su incorporación al Programa de Cadenas Productivas de Nacional Financiera, S.N.C., Institución de Banca de Desarrollo.”

Adicionalmente, el Artículo Quinto Transitorio del PEF 2008 señala que las Disposiciones Generales a las que deberán sujetarse las dependencias y entidades para su incorporación al Programa de Cadenas Productivas de Nacional Financiera, S.N.C., publicadas en el Diario Oficial de la Federación el día 28 de febrero de 2007, continuarán en vigor durante el ejercicio fiscal 2008, en tanto no se emitan modificaciones o nuevas disposiciones en la materia.

El Decreto del Presupuesto de Egresos de la Federación para el ejercicio fiscal de 2009, publicado el 28 de noviembre de 2008, en su Artículo 19 indica que las dependencias y entidades deberán sujetarse al Programa de Cadenas Productivas de Nacional Financiera, S.N.C., y dar de alta la totalidad de las cuentas por pagar a sus proveedores o contratistas, incorporar fecha de recepción del bien o servicio, incorporar un dígito identificador en los documentos de pago que registren en el sistema de administración financiera federal que acredite la inscripción de la cuenta por pagar en el Programa de Cadenas Productivas, requerir a los proveedores y contratistas su afiliación al Programa de Cadenas Productivas, y emplear preferentemente la Plataforma de Compras Electrónicas de Nacional Financiera, S.N.C. cuando celebren contratos a través del procedimiento de adjudicación directa. Para el cumplimiento de lo anterior el 6 de abril del 2009 se publicaron en el DOF, las modificaciones de las disposiciones generales.

En el DOF del 28 de mayo de 2009 se publicó entre otras reformas a la Ley de Adquisiciones, Arrendamientos y Servicios de Sector Público, en su Artículo 51, la modificación al plazo máximo de pago al proveedor que disminuyó de 45 a 20 días naturales, contados a partir de la entrega de la factura respectiva. Esta modificación entró en vigor el 27 de junio del mismo año.

El Decreto del Presupuesto de Egresos de la Federación para el ejercicio fiscal de 2010, publicado el 7 de diciembre de 2009, en el marco del capítulo destinado a las Disposiciones de Austeridad, Mejora y Modernización de la Gestión Pública, ratifica en su Artículo 20, que las dependencias y entidades deberán sujetarse al Programa Cadenas Productivas de Nacional Financiera, S.N.C., y dar de alta en el mismo la totalidad de las cuentas por pagar a sus proveedores o contratistas, apegándose a las disposiciones generales aplicables al Programa; también establece que el registro de las cuentas por pagar deberá realizarse de acuerdo a los plazos definidos en las disposiciones generales, que las dependencias y entidades requerirán a los proveedores y contratistas su afiliación al Programa de Cadenas Productivas y que éstas deberán tomar en cuenta mecanismos que promuevan la realización de los pagos correspondientes a través de dicho programa. Las Dependencias y Entidades que realicen contrataciones mediante el procedimiento de adjudicación directa podrán emplear preferentemente la Plataforma de Compras Electrónicas, hasta en tanto se concluyan las adecuaciones al sistema electrónico de contrataciones gubernamentales CompraNet.<sup>1</sup> Para el cumplimiento de lo anterior el 25 de junio

<sup>1</sup> CompraNet 5.0 fue lanzado a finales de octubre de 2010.

de 2010 se publicaron en el DOF, las modificaciones de las disposiciones generales. El Decreto del Presupuesto de Egresos de la Federación para el ejercicio fiscal de 2011, publicado el 7 de diciembre de 2010, ratifica en su Artículo 21 lo expuesto en el Decreto del Presupuesto de Egresos de la Federación para el ejercicio fiscal de 2010. El Decreto del Presupuesto de Egresos de la Federación para el ejercicio fiscal de 2012, publicado el 12 de diciembre de 2011, ratifica en su Artículo 22 lo expuesto en el Decreto del Presupuesto de Egresos de la Federación para el ejercicio fiscal de 2010.

Para cumplir con el mandato del Plan Nacional de Desarrollo en cuanto a apoyar el desarrollo de las micro, pequeñas y medianas empresas (PyMEs), el programa tiene como meta que en el 2012 las compras del Gobierno Federal realizadas a este segmento de la economía equivalgan al 35% del presupuesto asignado.

Este programa procura mejorar la relación de las instituciones públicas con proveedores y contratistas, inyectando transparencia en sus procesos de compra y pago; asimismo, ofrece un mecanismo ágil de financiamiento, al cobrar por anticipado las ventas de bienes, servicios y obra pública contratada por el Gobierno Federal, a la vez que se permite que los proveedores y contratistas tengan acceso a información, capacitación y financiamiento.

## 2. Resumen Ejecutivo de Avances

Respecto a la incorporación al Programa de Cadenas Productivas del Gobierno Federal, al cierre del 2º. Trimestre del 2012, 262 dependencias, organismos desconcentrados y entidades de control presupuestario directo e indirecto han firmado el Convenio de Adhesión y 257 han publicado sus cuentas por pagar en el programa.

En relación al registro y operación, en el período comprendido entre el 1º de enero y el 30 de junio de 2012, las Dependencias y Entidades registraron cuentas por pagar equivalentes a \$146,753 millones de pesos (MDP) en 725,891 documentos de pago, de los cuales 4,568 proveedores han ejercido el beneficio del cobro anticipado a través de 128,459 documentos, por un monto de \$33,417 MDP, es decir, el 23% del monto registrado se operó en factoraje.

Respecto al costo que pagaron los proveedores en el período comprendido entre el 1º de enero y el 30 de junio de 2012 al cobrar anticipadamente sus facturas, éste equivale al 0.36% promedio de descuento del monto de la factura.

En el período referido 47,598 proveedores han contado con información disponible de sus cuentas por cobrar en Cadenas Productivas del Gobierno Federal y 11,564 nuevos proveedores y contratistas fueron registrados en el Programa.

Desde que inició el Programa las Dependencias y Entidades han registrado en sus respectivas Cadenas Productivas 574,840 proveedores y contratistas, considerando que dichos proveedores y contratistas pueden pertenecer a más de una Cadena Productiva, el número de proveedores únicos registrados a la fecha es de 372,006.

## 3. Avance al 30 de junio 2012

Al cierre del periodo se identificaron 53 dependencias, organismos desconcentrados y entidades de control presupuestario directo e indirecto que presentan un Nulo o Muy Bajo nivel de Registro de cuentas por pagar en Cadenas Productivas, 4 que presentan Bajo nivel de Registro y 205 con nivel de Registro Constante.

Nivel de Registro			
	Muy Bajo o Nulo	Bajo	Constante
Número	53	4	205
Porcentaje	20%	2%	78%

Información a Junio 2012.

En relación a la implementación de las Modificaciones a las Disposiciones Generales a sujetarse las dependencias y entidades de la Administración Pública Federal para su incorporación al Programa de Cadenas Productivas de Nacional Financiera, S.N.C., publicadas en el DOF el lunes 6 de abril de 2009, el avance es el siguiente:

Respecto del numeral 8 consistente en la incorporación del Dígito Identificador que acredite el registro de la cuenta por pagar en Cadenas Productivas, se tiene un avance del 99% en la activación del campo.

Análisis de Cumplimiento Disposiciones 2009  
Activación del Dígito Identificador

	Organismos con Activación	Organismos en Implementación	Total
Registro de Dígito Identificador	256	1	257
Porcentaje	99%	1%	100%

Información a Junio 2012.

Respecto del numeral 9 fracciones II y III; consistente en la incorporación de 4 nuevos campos en el registro de las cuentas por pagar en Cadenas Productivas, entre otros, la fecha de recepción del bien ó servicio, se reporta un avance del 92% en el registro por parte de las dependencias y entidades.

Análisis de Cumplimiento Disposiciones 2009  
Registro de 4 Nuevos Campos

	Organismos con Registro	Organismos en Implementación	Total
Registro de 4 Nuevos Campos	237	20	257
Porcentaje	92%	8%	100%

Información a Junio 2012.

#### 4. Seguimiento

De acuerdo al numeral 21 de las Disposiciones Generales a las que deberán sujetarse las Dependencias y Entidades de la Administración Pública Federal para su Incorporación al programa de Cadenas Productivas de Nacional Financiera S.N.C., Institución de Banca de Desarrollo, se presenta la información agregada conforme a los avances alcanzados:

##### I. El porcentaje de los Proveedores o Contratistas que usan Cadenas Productivas:

a) La proporción de Proveedores o Contratistas a los que se les han registrado cuentas por pagar, respecto al total de Proveedores y Contratistas de las Dependencias y Entidades.

Número de Proveedores incorporados /  
Número de Proveedores registrados (acumulado)

Proveedores	Incorporados (Con publicación)	Registrados (Sin publicación)	Total
Número	61,809	513,031	574,840
Porcentaje	11%	89%	100%

- b) La proporción de operaciones efectuadas respecto al número de Cuentas por Pagar susceptibles de Factoraje en las Cadenas Productivas de Dependencias y Entidades.

Número de operaciones efectuadas en Cadenas Productivas por Dependencias y Entidades / Número de Cuentas por Pagar susceptibles de Factoraje o Descuento Electrónico			
	Documentos operados	Documentos sin operar	Total
Número	128,459	597,432	725,891
Porcentaje	18%	82%	100%

- c) La proporción del monto total operado en Factoraje, respecto al monto de las Cuentas por Pagar susceptibles de Factoraje, en las Cadenas Productivas de Dependencias y Entidades.

Monto total Operado / Monto de las Cuentas por Pagar susceptibles de Factoraje o Descuento Electrónico			
	Monto total operado	Monto total sin operar	Total
Millones de pesos	\$ 33,417	\$ 113,336	\$ 146,753
Porcentaje	23%	77%	100%

## II. La participación de las Dependencias y Entidades en Cadenas Productivas:

- a) La proporción de Dependencias y Entidades que han registrado Proveedores en Cadenas Productivas respecto al total de Dependencias y Entidades.

Número de Dependencias y Entidades con registros de proveedores en Cadenas Productivas / Total de Dependencias y Entidades			
	Con Registro	En proceso	Total
Número	261	1	262
Porcentaje	99%	1%	100%

- b) La proporción de operaciones realizadas en las Cadenas Productivas de Dependencias y Entidades respecto al total de operaciones efectuadas en Cadenas Productivas.

Número de Operaciones de Dependencias y Entidades / Total de Operaciones efectuadas en Cadenas Productivas			
	Operaciones de dependencias y entidades 2o. trimestre 2012	Operaciones en otras Cadenas 2o. trimestre 2012	Total
Número	128,459	1,125,233	1,253,692
Porcentaje	10%	90%	100%

Información Ene – Jun 2012.

c) La proporción del monto operado en Factoraje o Descuento Electrónico de las Cadenas Productivas de Dependencias y Entidades respecto al monto operado en Factoraje o Descuento Electrónico en todas las Cadenas Productivas.

Monto total de Factoraje o Descuento Electrónico de las Dependencias y Entidades / Monto total de Factoraje o Descuento en Cadenas Productivas			
	Monto de operación de dependencias y entidades	Monto de operación en otras Cadenas	Total
Millones de pesos	\$33,417	\$89,706	\$123,123
Porcentaje	27%	73%	100%

Información Ene – Jun 2012.

d) Costo del Financiamiento.

Durante el período enero - junio de 2012, el costo de financiamiento del factoraje y/o descuento electrónico en Cadenas Productivas de Dependencias y Entidades fue del 0.36% para los proveedores.

## 5. Autoevaluación

En el segundo trimestre se operaron \$33,417 MDP lo cual representa el 23% de lo publicado en este periodo, dicha operación fue ejercida por 4,568 proveedores.

En el periodo referido 47,598 proveedores, contaron con información disponible de sus cuentas por cobrar en Cadenas Productivas del Gobierno Federal.

En cuanto al nivel de registro de cuentas por pagar en el programa, se incrementó en un 5% las dependencias, organismos desconcentrados y entidades de control presupuestario directo e indirecto que presentaron un nivel constante de registro

## 6. Avance con BANOBRAS

El art. 20 del PEF 2010 contempla que Nacional Financiera, S.N.C. en coordinación con el Banco Nacional de Obras y Servicios Públicos, S.N.C. concluirá a más tardar el último día hábil de agosto, la implementación de los mecanismos para que los financiamientos que se concreten a través de éste programa, vinculados con la realización de obras de infraestructura y servicios públicos relacionados, se efectúen con recursos de esta última institución.

En el pasado mes de agosto de 2009, se dio cumplimiento a lo correspondiente a este punto, quedando definidos los mecanismos por los cuales los financiamientos que se concretan a través de Cadenas Productivas vinculados a obras de infraestructura y servicios públicos relacionados, se efectúen con recursos de Banobras.

En la actualidad, se requiere acordar ciertos ajustes en la forma y condiciones de los recursos de Banobras hacia Nacional Financiera.

En el Art. 22 del Presupuesto de Egresos de la Federación para el ejercicio fiscal de 2012, se eliminó el párrafo donde se indicaba que Nacional Financiera, S.N.C. debería trabajar de manera conjunta con el Banco Nacional de Obras y Servicios Públicos, S.N.C.



NACIONAL FINANCIERA, S.N.C.  
PROGRAMA DE CADENAS PRODUCTIVAS DEL GOBIERNO FEDERAL  
REPORTE DE ORGANISMOS CON BAJO, MUY BAJO Y NULO NIVEL DE REGISTRO  
Del 1 de Enero al 30 de junio de 2012

DEPENDENCIA / ENTIDAD	Firma de Convenio	Funcionarios Capacitados	Registro de Cuentas por Pagar <sup>*/</sup>
<b>Agricultura, Ganadería, Desarrollo Rural</b>			
Colegio Superior Agropecuario del Estado de Guerrero (SAGARPA)	Firmado	Realizada	Nulo
Comisión Nacional de Acuacultura y Pesca	Firmado	Realizada	Nulo
Fondo de Empresas Expropiadas del Sector Azucarero	Firmado	Realizada	Muy Bajo
Instituto Nacional para el Desarrollo de Capacidades del Sector Rural, A.C.	Firmado	Realizada	Bajo
Servicio Nacional de Inspección y Certificación de Semillas	Firmado	Realizada	Nulo
Universidad Autónoma Chapingo	Firmado	Realizada	Nulo
<b>Comunicaciones y Transportes</b>			
Administración Portuaria Integral de Coatzacoalcos	Firmado	Realizada	Nulo
Comisión Federal de Telecomunicaciones	Firmado	Realizada	Nulo
Instituto Mexicano del Transporte	Firmado	Realizada	Nulo
<b>Conacyt</b>			
Centro de Investigación en Alimentación y Desarrollo, A.C.	Firmado	Realizada	Nulo
El Colegio de la Frontera Sur	Firmado	Realizada	Nulo
Instituto Nacional de Astrofísica, Óptica y Electrónica	Firmado	Realizada	Nulo
<b>Desarrollo Social</b>			
Comisión para la Regularización de la Tenencia de la Tierra	Firmado	Realizada	Nulo
Fondo Nacional para el Fomento de las Artesanías	Firmado	Realizada	Muy Bajo
Instituto Nacional de las Personas Adultas Mayores	Firmado	Realizada	Nulo
<b>Economía</b>			
Exportadora de Sal, S.A. de C.V.	Firmado	Realizada	Nulo
<b>Educación Pública</b>			
Comisión de Apelación y Arbitraje del Deporte	Firmado	Realizada	Nulo
Impresora y Encuadernadora Progreso, S.A. de C.V.	Firmado	Realizada	Bajo
Instituto Mexicano de Cinematografía	Firmado	Realizada	Nulo
Instituto Nacional de Bellas Artes y Literatura	Firmado	Realizada	Nulo
Universidad Autónoma Agraria Antonio Narro	Firmado	Realizada	Nulo
<b>Energía</b>			
Comisión Nacional para el Uso Eficiente de la Energía	Firmado	Realizada	Nulo
Comisión Reguladora de Energía	Firmado	Realizada	Nulo
Instituto Nacional de Investigaciones Nucleares	Firmado	Realizada	Nulo
Luz y Fuerza del Centro	Firmado	Realizada	Nulo
<b>Función Pública</b>			
Instituto de Administración y Avalúos de Bienes Nacionales	Firmado	Realizada	Nulo
Secretaría de la Función Pública	Firmado	Realizada	Nulo
<b>Gobernación</b>			
Centro de Investigación y Seguridad Nacional	Firmado	Realizada	Nulo
Consejo Nacional para Prevenir la Discriminación	Firmado	Realizada	Nulo
Instituto Nacional de Migración	Firmado	Realizada	Nulo
<b>Hacienda y Crédito Público</b>			
Comisión Nacional de Seguros y Fianzas	Firmado	Realizada	Nulo
Fondo de Garantía y Fomento para las Actividades Pesqueras	Firmado	Realizada	Nulo
Fondo de Operación y Financiamiento Bancario a la Vivienda (FOVI)	Firmado	Realizada	Muy Bajo
Fondo Especial de Asistencia Técnica y Garantía para Créditos Agropecuarios	Firmado	Realizada	Nulo
Fondo Especial para Financiamientos Agropecuarios	Firmado	Realizada	Nulo
Seguros de Crédito a la Vivienda, SHF, S.A. de C.V.	Firmado	Realizada	Bajo
<b>Marina</b>			
Secretaría de Marina	Firmado	Realizada	Bajo
Medio Ambiente y Recursos Naturales			
Comisión Nacional Forestal	Firmado	Realizada	Nulo
Reforma Agraria			
Fideicomiso Fondo Nacional de Fomento Ejidal	Firmado	Realizada	Nulo
<b>Salud</b>			
Administración del Patrimonio de la Beneficencia Pública	Firmado	Realizada	Nulo
Centro Nacional de Equidad de Género y Salud Reproductiva	Firmado	Realizada	Nulo
Centro Nacional para la Prevención y Control del VIH/Sida	Firmado	Realizada	Nulo
Centro Nacional para la Salud de la Infancia y la Adolescencia	Firmado	Realizada	Nulo
Comisión Nacional de Bioética	Firmado	Realizada	Nulo
Hospital General de México	Firmado	Realizada	Muy Bajo
Hospital Regional de Alta Especialidad de Oaxaca	Firmado	Realizada	Nulo
Instituto Nacional de Psiquiatría Ramón de la Fuente Muñiz	Firmado	Realizada	Nulo
Laboratorios de Biológicos y Reactivos de México, S.A. de C.V.	Firmado	Realizada	Nulo
Servicios de Atención Psiquiátrica	Firmado	Realizada	Muy Bajo
Sistema Nacional para el Desarrollo Integral de la Familia	Firmado	Realizada	Nulo

NACIONAL FINANCIERA, S.N.C.  
PROGRAMA DE CADENAS PRODUCTIVAS DEL GOBIERNO FEDERAL  
REPORTE DE ORGANISMOS CON BAJO, MUY BAJO Y NULO NIVEL DE REGISTRO  
Del 1 de Enero al 30 de junio de 2012

DEPENDENCIA / ENTIDAD	Firma de Convenio	Funcionarios Capacitados	Registro de Cuentas por Pagar <sup>*_</sup>
<b>Seguridad Pública y Servicios a la Justicia</b>			
Consejo de Menores	Firmado	Realizada	Nulo
Prevención y Readaptación Social	Firmado	Realizada	Nulo
Secretariado Ejecutivo del Sistema Nacional de Seguridad Pública	Firmado	Realizada	Nulo
<b>Trabajo y Previsión Social</b>			
2a Instituto del Fondo Nacional para el Consumo de los Trabajadores	Firmado	Realizada	Nulo
Instituto del Fondo Nacional para el Consumo de los Trabajadores	Firmado	Realizada	Nulo
<b>Turismo</b>			
Consejo de Promoción Turística de México, S.A. de C.V.	Firmado	Realizada	Nulo
Secretaría de Turismo	Firmado	Realizada	Nulo

\*\_/ El criterio de agrupación es Nulo en caso de no contar con registro de cuentas por pagar, Muy Bajo si se registran menos de 10 documentos, Bajo si se registran entre 10 y 20 documentos.

Nota 1. TRANSPORTADORA DE SAL, S.A. DE C.V. no se incluye como NULO porque publica a través de EXPORTADORA DE SAL, S.A. DE C.V.

Nota 2. COMISION NACIONAL PARA EL USO EFICIENTE DE LA ENERGIA antes llamada COMISION NACIONAL PARA EL AHORRO DE ENERGIA.

**PROGRAMA DE CADENAS PRODUCTIVAS DEL GOBIERNO FEDERAL**  
**INFORME DE REGISTRO Y OPERACIÓN EN EL PERÍODO**  
Del 1 de Enero al 30 de junio de 2012

Dependencia / Entidad	Provs Reqs	Provs CxP	Doctos. Reqs.	Monto Total Reg. (\$)	Plazo Reg.	Plazo Pago	Doctos. Suscept.	Monto Suscept. (\$)	Doctos Operados	Monto Total Operado (\$)	Intereses (\$)	Monto Recibido (\$)
<b>Agricultura, Ganadería, Desarrollo Rural</b>												
Apoyos y Servicios a la Comercialización Agropecuaria (ASERCA)	2,400	338	1,412	114,327,432.38	0	9	1,407	114,322,751.8	0	0.00	0.00	0.00
Centro de Investigación y Docencia Económicas, A.C.	705	34	75	3,608,623.95	18	0	0	0.0	0	0.00	0.00	0.00
Colegio de Postgraduados	1,360	425	1,769	53,709,831.20	1	13	1,725	53,538,838.8	167	10,943,197.38	28,144.52	10,915,052.86
Colegio Superior Agropecuario del Estado de Guerrero (SAGARPA)	161	0	0	0.00	0	0	0	0.0	0	0.00	0.00	0.00
Comisión Nacional de Acuicultura y Pesca	834	0	0	0.00	0	0	0	0.0	0	0.00	0.00	0.00
Comisión Nacional de las Zonas Áridas	240	39	296	2,116,153.71	0	12	296	2,116,153.7	0	0.00	0.00	0.00
Fideicomiso de Riesgo Compartido	1,360	148	955	6,939,103.71	7	12	745	6,100,535.4	21	1,251,919.06	4,222.89	1,247,696.17
Fondo de Empresas Expropiadas del Sector Azucarero	4	2	8	173,992.36	16	31	8	173,992.4	0	0.00	0.00	0.00
Instituto Nacional de Investigaciones Forestales Agrícolas y Pecuarias	1,830	35	103	1,376,181.13	15	10	80	953,049.7	0	0.00	0.00	0.00
Instituto Nacional de la Pesca	338	48	183	6,323,721.24	34	6	27	699,837.7	4	46,376.80	109.67	46,267.13
Instituto Nacional para el Desarrollo de Capacidades del Sector Rural, A.C.	980	7	14	136,829.98	0	7	0	0.0	0	0.00	0.00	0.00
Productora Nacional de Biológicos Veterinarios	480	182	690	15,490,113.28	5	3	124	3,765,470.6	0	0.00	0.00	0.00
Secretaría de Agricultura, Ganadería, Desarrollo Rural, Pesca y Alimentación (SAGARPA)	7,150	1,766	10,479	244,979,264.58	2	8	8,491	227,886,482.8	119	16,866,535.31	30,961.88	16,835,573.43
Servicio de Información Agroalimentaria y Pesquera	276	34	198	65,820,247.80	11	9	160	55,273,246.9	0	0.00	0.00	0.00
Servicio Nacional de Inspección y Certificación de Semillas	106	0	0	0.00	0	0	0	0.0	0	0.00	0.00	0.00
Servicio Nacional de Sanidad, Inocuidad y Calidad Agroalimentaria	1,479	215	569	266,569,826.08	0	5	55	31,235,983.9	0	0.00	0.00	0.00
Universidad Autónoma Chapingo	176	0	0	0.00	0	0	0	0.0	0	0.00	0.00	0.00
<b>Comunicaciones y Transportes</b>												
Administración Portuaria Integral de Altamira, S.A. de C.V.	626	109	330	130,943,722.55	11	12	309	119,548,729.3	92	40,861,921.63	113,377.80	40,748,543.83
Administración Portuaria Integral de Coatzacoalcos, S.A. de C.V.	303	0	0	0.00	0	0	0	0.0	0	0.00	0.00	0.00
Administración Portuaria Integral de Dos Bocas, S.A. de C.V.	424	97	294	31,731,104.33	10	7	245	23,535,165.4	39	15,253,017.06	47,916.14	15,205,100.92
Administración Portuaria Integral de Ensenada	969	156	505	45,724,253.54	5	1	4	2,119,379.4	0	0.00	0.00	0.00
Administración Portuaria Integral de Guaymas, S.A. de C.V.	816	164	793	37,739,798.74	2	12	783	34,697,762.3	62	2,798,339.36	5,569.79	2,792,769.57
Administración Portuaria Integral de Lázaro Cardenas, S.A. de C.V.	1,381	218	811	109,245,635.80	1	9	735	92,981,091.7	128	47,152,052.30	90,565.84	47,061,486.46
Administración Portuaria Integral de Manzanillo S.A. de C.V.	1,069	164	1,191	139,760,251.08	3	11	990	125,151,795.0	237	95,930,573.59	286,952.04	95,643,621.55
Administración Portuaria Integral de Mazatlán, S.A. de C.V.	825	161	1,709	41,903,253.72	7	7	1,709	41,903,253.7	78	4,803,497.48	7,583.72	4,795,913.76
Administración Portuaria Integral de Progreso S.A. de C.V.	596	19	29	5,262,779.87	13	3	4	980,495.2	3	963,095.18	2,221.13	960,874.05
Administración Portuaria	576	61	224	17,065,551.22	5	5	48	276,781.8	0	0.00	0.00	0.00

**PROGRAMA DE CADENAS PRODUCTIVAS DEL GOBIERNO FEDERAL**  
**INFORME DE REGISTRO Y OPERACIÓN EN EL PERÍODO**  
Del 1 de Enero al 30 de junio de 2012

Dependencia / Entidad	Provs Reqs	Provs CxP	Doctos. Reqs.	Monto Total Reg. (\$)	Plazo Reg.	Plazo Pago	Doctos. Suscept.	Monto Suscept. (\$)	Doctos Operados	Monto Total Operado (\$)	Intereses (\$)	Monto Recibido (\$)
Integral de Puerto Madero, S.A. de C.V.												
Administración Portuaria Integral de Salina Cruz, S.A. de C.V.	678	129	457	155,811,962.89	3	9	356	154,844,892.2	52	151,181,952.74	362,436.51	150,819,516.23
Administración Portuaria Integral de Tampico, S.A. de C.V.	669	116	386	26,031,778.22	2	6	372	24,647,135.8	38	5,571,982.95	7,208.41	5,564,774.54
Administración Portuaria Integral de Topolobampo, S.A. de C.V.	706	95	380	10,397,847.45	9	9	379	10,387,203.6	45	7,257,100.73	13,990.89	7,243,109.84
Administración Portuaria Integral de Tuxpan, S.A. de C.V.	874	140	485	45,262,430.52	4	11	382	33,948,033.0	88	7,299,577.00	21,803.27	7,277,773.73
Administración Portuaria Integral de Veracruz, S.A. de C.V.	1,314	241	928	297,213,019.81	2	9	824	229,348,117.4	395	157,921,276.43	312,618.74	157,608,657.69
Administración Portuaria Integral Puerto Vallarta, S.A. de C.V.	714	104	389	16,612,817.29	1	6	245	7,763,918.4	33	3,080,393.13	5,266.09	3,075,127.04
Aeropuerto Internacional de la Ciudad de México, S.A. de C.V.	875	196	1,712	819,111,348.57	11	9	1,681	667,811,067.9	868	180,579,987.96	328,802.16	180,251,185.80
Aeropuertos y Servicios Auxiliares	817	85	323	95,493,752.11	3	9	215	45,492,928.2	29	3,954,499.19	10,279.17	3,944,220.02
Caminos y Puentes Federales de Ingresos y Servicios Conexos	3,914	427	5,808	2,645,200,226.49	16	2	1,350	340,205,889.0	286	206,829,259.96	329,769.16	206,499,490.80
Comisión Federal de Telecomunicaciones	314	0	0	0.00	0	0	0	0.0	0	0.00	0.00	0.00
Ferrocarril del Istmo de Tehuantepec, S.A. de C.V.	258	35	766	74,883,244.43	5	9	421	36,647,545.4	54	12,166,582.88	34,669.16	12,131,913.72
Fideicomiso de Formación y Capacitación para el Personal de la Marina Mercante Nacional	708	78	561	17,566,835.66	12	4	253	5,763,261.7	6	1,094,519.89	1,688.02	1,092,831.87
Instituto Mexicano del Transporte	417	0	0	0.00	0	0	0	0.0	0	0.00	0.00	0.00
Secretaría de Comunicaciones y Transportes (S.C.T)	11,005	1,459	9,312	6,274,369,284.81	1	16	9,312	6,274,369,284.8	4,166	4,388,234,954.13	17,979,617.69	4,370,255,336.44
Servicio Postal Mexicano	673	63	606	146,548,278.39	10	10	501	99,276,048.7	79	36,048,665.64	68,096.47	35,980,569.17
Servicios a la Navegación en el Espacio Aéreo Mexicano	2,073	477	2,843	74,273,127.09	8	7	795	11,185,576.4	46	1,179,471.80	7,076.95	1,172,394.85
Servicios Aeroportuarios de la Ciudad de México, S.A. de C.V.	100	19	119	4,327,919.90	8	11	118	4,320,919.9	38	432,939.68	799.60	432,140.08
Telecomunicaciones de México	4,544	270	934	71,786,432.49	9	10	698	65,519,619.0	68	3,265,880.50	7,703.73	3,258,176.77
<b>Conacyt</b>												
Centro de Ingeniería y Desarrollo Industrial	1,321	222	2,088	33,459,568.63	15	11	1,333	18,560,386.6	41	329,288.60	807.38	328,481.22
Centro de Investigación Científica de Yucatán A.C.	1,455	301	2,248	29,279,506.83	6	3	624	3,144,523.6	0	0.00	0.00	0.00
Centro de Investigación Científica y de Educación Superior de Ensenada, B.C.	1,020	148	614	8,452,709.39	1	7	586	7,618,830.1	0	0.00	0.00	0.00
Centro de Investigación en Alimentación y Desarrollo, A.C.	1,073	0	0	0.00	0	0	0	0.0	0	0.00	0.00	0.00
Centro de Investigación en Geografía y Geomática Ing. Jorge L. Tamayo, A.C.	312	67	356	3,175,238.51	9	8	320	2,718,668.9	0	0.00	0.00	0.00
Centro de Investigación en Matemáticas, A.C.	334	33	335	3,234,795.99	10	15	334	3,228,754.0	22	94,625.87	224.65	94,401.22
Centro de Investigación en Materiales Avanzados, S.C.	401	70	430	6,345,135.73	19	0	0	0.0	0	0.00	0.00	0.00
Centro de Investigación en Química Aplicada	1,410	156	961	12,112,395.55	2	9	437	2,880,912.7	62	173,253.37	731.96	172,521.41
Centro de Investigación y Asistencia en Tecnología y Diseño del Estado de Jalisco, A.C.	135	23	511	4,075,433.39	6	23	511	4,075,433.4	0	0.00	0.00	0.00
Centro de Investigación y Desarrollo Tecnológico en Electroquímica, S.C.	1,266	216	743	14,314,533.48	0	5	743	14,314,533.5	0	0.00	0.00	0.00

**PROGRAMA DE CADENAS PRODUCTIVAS DEL GOBIERNO FEDERAL**  
**INFORME DE REGISTRO Y OPERACIÓN EN EL PERÍODO**  
Del 1 de Enero al 30 de junio de 2012

Dependencia / Entidad	Provs Reqs	Provs CxP	Doctos. Reqs.	Monto Total Reg. (\$)	Plazo Reg.	Plazo Pago	Doctos. Suscept.	Monto Suscept. (\$)	Doctos Operados	Monto Total Operado (\$)	Intereses (\$)	Monto Recibido (\$)
Centro de Investigaciones Biológicas del Noroeste, S.C.	3,012	172	2,043	27,048,941.66	8	4	41	10,426,814.9	0	0.00	0.00	0.00
Centro de Investigaciones en Óptica, A.C.	534	56	197	618,613.13	38	2	1	646.0	0	0.00	0.00	0.00
Centro de Investigaciones y Estudios Superiores en Antropología Social	128	39	214	2,391,588.96	7	4	75	998,177.9	0	0.00	0.00	0.00
Ciatec, A.C.	1,721	261	1,304	16,182,546.00	16	12	1,304	16,182,546.0	0	0.00	0.00	0.00
Ciateq, A.C.	2,868	689	3,449	194,905,110.62	10	16	2,584	168,778,053.8	425	18,516,282.23	64,685.62	18,451,596.61
Corporación Mexicana de Investigación en Materiales, S.A. de C.V.	1,710	357	1,577	107,072,266.79	8	6	842	67,945,768.5	126	35,382,505.61	119,007.07	35,263,498.54
El Colegio de la Frontera Norte, A.C.	730	275	1,212	20,658,098.32	2	13	1,194	20,461,567.0	0	0.00	0.00	0.00
El Colegio de la Frontera Sur	74	0	0	0.00	0	0	0	0.0	0	0.00	0.00	0.00
El Colegio de Michoacán, A.C.	263	102	755	3,458,112.56	2	18	727	3,113,312.4	22	193,309.69	759.78	192,549.91
El Colegio de San Luis, A.C.	511	44	49	4,308,322.90	60	0	0	0.0	0	0.00	0.00	0.00
Fondo de Información y Documentación para la Industria INFOTEC	275	10	55	3,549,697.02	7	12	55	3,549,697.0	34	2,006,488.12	6,740.26	1,999,747.86
Instituto de Ecología, A.C.	910	213	1,014	22,509,473.37	12	0	0	0.0	0	0.00	0.00	0.00
Instituto de Investigaciones Doctor José María Mora	367	115	625	10,093,966.00	0	7	24	460,369.1	0	0.00	0.00	0.00
Instituto Nacional de Astrofísica, Óptica y Electrónica	172	0	0	0.00	0	0	0	0.0	0	0.00	0.00	0.00
Instituto Potosino de Investigación Científica y Tecnológica, A.C.	546	53	265	3,206,802.28	9	10	260	3,193,387.2	0	0.00	0.00	0.00
<b>Consejería Jurídica del Ejecutivo Federal</b>												
Consejería Jurídica del Ejecutivo Federal	187	24	197	3,916,255.68	4	14	172	3,638,936.0	35	631,923.09	2,101.70	629,821.39
<b>Defensa Nacional</b>												
Instituto de Seguridad Social para las Fuerzas Armadas Mexicanas	515	127	728	34,753,885.36	1	4	388	4,484,160.7	7	85,574.00	342.29	85,231.71
Secretaría de la Defensa Nacional	1,848	48	224	141,060,333.76	0	8	187	137,513,437.1	0	0.00	0.00	0.00
<b>Desarrollo Social</b>												
Comisión para la Regularización de la Tenencia de la Tierra	76	0	0	0.00	0	0	0	0.0	0	0.00	0.00	0.00
Consejo Nacional de Evaluación de la Política de Desarrollo Social	289	67	225	55,977,392.57	12	5	123	141,929.1	0	0.00	0.00	0.00
Coordinación Nacional del Programa de Desarrollo Humano Oportunidades	1,312	147	472	132,537,275.76	8	3	1	6,834.3	0	0.00	0.00	0.00
Dicons, S.A. de C.V.	12,222	2,321	36,043	5,785,378,239.65	3	10	15,549	3,806,457,560.7	8,397	2,093,889,996.15	9,271,936.06	2,084,618,060.09
Fideicomiso Fondo Nacional de Habitaciones Populares	491	44	102	33,274,657.03	13	3	25	3,209,605.6	7	103,513.89	182.19	103,331.70
Fondo Nacional para el Fomento de las Artesanías	213	5	6	413,634.36	6	12	5	411,537.4	0	0.00	0.00	0.00
Instituto Nacional de Desarrollo Social	330	58	377	5,262,155.91	0	12	376	5,246,689.3	0	0.00	0.00	0.00
Instituto Nacional de las Personas Adultas Mayores	104	0	0	0.00	0	0	0	0.0	0	0.00	0.00	0.00
Licons, S.A. de C.V.	6,039	799	4,523	641,688,208.84	15	1	263	8,083,946.1	3	18,860.42	48.16	18,812.26
Secretaría de Desarrollo Social	2,963	102	3,690	103,353,624.11	85	4	1	1,459.3	0	0.00	0.00	0.00
<b>Economía</b>												
Cadena 1 Transportadora de Sal, S.A. de C.V.	21	0	0	0.00	0	0	0	0.0	0	0.00	0.00	0.00
Centro Nacional de Metrología	1,242	307	1,432	101,483,452.15	5	17	1,362	52,139,308.5	132	4,991,222.83	16,134.59	4,975,088.24
Comisión Federal de Competencia	308	95	342	18,626,028.33	2	4	0	0.0	0	0.00	0.00	0.00
Comisión Federal de Mejora Regulatoria (COFEMER)	128	46	130	2,609,321.99	17	11	130	2,609,322.0	0	0.00	0.00	0.00
Coordinación General del Programa Nacional de Apoyo	1,132	351	2,157	28,130,024.57	1	4	19	89,588.3	0	0.00	0.00	0.00

PROGRAMA DE CADENAS PRODUCTIVAS DEL GOBIERNO FEDERAL  
INFORME DE REGISTRO Y OPERACIÓN EN EL PERÍODO  
Del 1 de Enero al 30 de junio de 2012

Dependencia / Entidad	Provs Reqs	Provs CxP	Doctos. Reqs.	Monto Total Reg. (\$)	Plazo Reg.	Plazo Pago	Doctos. Suscept.	Monto Suscept. (\$)	Doctos Operados	Monto Total Operado (\$)	Intereses (\$)	Monto Recibido (\$)
para las Empresas de Solidaridad												
Exportadora de Sal, S.A. de C.V.	761	0	0	0.00	0	0	0	0.0	0	0.00	0.00	0.00
Fideicomiso de Fomento Minero	539	59	220	17,570,997.39	1	5	158	6,605,573.6	4	107,827.88	154.71	107,673.17
Instituto Mexicano de la Propiedad Industrial	384	50	293	26,306,642.76	33	3	81	5,385,637.1	0	0.00	0.00	0.00
Procuraduría Federal del Consumidor	1,178	142	529	46,057,068.60	4	17	529	46,057,068.6	0	0.00	0.00	0.00
Promexico	342	88	567	98,570,297.02	7	14	567	98,570,297.0	9	2,397,043.52	8,622.95	2,388,420.57
Secretaría de Economía	4,953	573	3,477	406,980,511.02	10	12	1,652	7,567,128.2	0	0.00	0.00	0.00
Servicio Geológico Mexicano	1,492	395	1,388	65,524,178.01	3	4	506	33,686,985.8	12	2,767,182.43	4,996.06	2,762,186.37
<b>Educación Pública</b>												
Administración Federal de Servicios Educativos en el D.F.	820	128	1,361	171,567,950.20	48	7	592	115,629,648.6	0	0.00	0.00	0.00
Centro de Enseñanza Técnica Industrial	683	106	626	11,332,515.73	6	10	613	11,004,730.3	43	1,030,410.46	2,208.71	1,028,201.75
Centro de Investigación y de Estudios Avanzados del I.P.N.	3,535	946	10,951	203,106,850.04	7	3	2,199	95,850,414.4	291	23,995,629.79	73,285.53	23,922,344.26
Colegio de Bachilleres	487	46	105	18,030,725.20	25	0	0	0.0	0	0.00	0.00	0.00
Colegio Nacional de Educación Profesional Técnica	574	92	755	111,924,985.36	0	7	75	50,097,782.5	0	0.00	0.00	0.00
Comisión de Apelación y Arbitraje del Deporte	10	0	0	0.00	0	0	0	0.0	0	0.00	0.00	0.00
Comisión de Operación y Fomento de Actividades Académicas del IPN	238	20	39	9,879,550.16	0	7	39	9,879,550.2	0	0.00	0.00	0.00
Comisión Nacional de Cultura Física y Deporte	299	6	24	7,575,512.71	0	26	24	7,575,512.7	0	0.00	0.00	0.00
Comisión Nacional de Libros de Texto Gratuitos	1,194	48	1,379	379,051,545.40	29	7	1,379	379,051,545.4	43	21,056,452.21	64,368.70	20,992,083.51
Compañía Operadora del Centro Cultural y Turístico de Tijuana, S.A. de C.V.	926	200	485	14,290,447.47	14	1	49	2,032,428.1	0	0.00	0.00	0.00
Consejo Nacional de Ciencia y Tecnología	586	126	478	67,004,435.49	0	2	32	4,591,816.6	16	1,595,915.83	2,893.27	1,593,022.56
Consejo Nacional de Fomento Educativo (CONAFE)	500	42	79	29,940,831.33	13	13	77	29,776,999.9	3	7,914,692.99	32,369.76	7,882,323.23
Consejo Nacional de Normalización y Certificación de Competencias Laborales	361	41	200	7,414,322.91	34	0	0	0.0	0	0.00	0.00	0.00
Consejo Nacional para la Cultura y las Artes	3,183	1,029	4,796	270,820,672.98	6	21	4,796	270,820,673.0	0	0.00	0.00	0.00
Educal, S.A. de C.V.	842	91	2,053	3,427,410.22	14	18	2,053	3,427,410.2	236	266,014.48	1,424.37	264,590.11
Estudios Churubusco Azteca, S.A.	1,106	86	301	25,567,526.30	10	10	247	20,279,271.0	0	0.00	0.00	0.00
Fideicomiso para la Cineteca Nacional	614	102	435	48,477,387.80	7	13	346	27,947,135.2	0	0.00	0.00	0.00
Fondo de Cultura Económica I P N / Estación de Televisión XE IPN Canal Once	2,581	441	2,375	114,655,220.80	3	6	178	2,060,934.4	0	0.00	0.00	0.00
Impresora y Encuadernadora Progreso, S.A. de C.V.	339	5	18	21,443,360.59	2	43	18	21,443,360.6	18	21,443,360.59	310,619.20	21,132,741.39
Instituto Fonacot (Proveedores)	2,104	386	1,883	184,588,989.99	0	8	1,607	148,782,326.9	105	12,860,654.10	26,192.18	12,834,461.92
Instituto Mexicano de Cinematografía	504	0	0	0.00	0	0	0	0.0	0	0.00	0.00	0.00
Instituto Mexicano de la Juventud	550	98	437	38,729,036.88	5	15	435	38,710,190.9	0	0.00	0.00	0.00
Instituto Mexicano de la Radio	392	138	543	22,395,273.51	6	14	525	21,282,717.6	7	449,256.25	1,415.72	447,840.53
Instituto Nacional de Antropología e Historia	780	84	406	149,123,192.48	3	1	0	0.0	0	0.00	0.00	0.00
Instituto Nacional de Bellas Artes y Literatura	1,041	0	0	0.00	0	0	0	0.0	0	0.00	0.00	0.00
Instituto Nacional de la Infraestructura Física Educativa	474	88	422	89,971,467.88	25	0	0	0.0	0	0.00	0.00	0.00
Instituto Nacional de Lenguas Indígenas	261	26	45	9,812,443.59	8	2	8	656,756.6	0	0.00	0.00	0.00

**PROGRAMA DE CADENAS PRODUCTIVAS DEL GOBIERNO FEDERAL**  
**INFORME DE REGISTRO Y OPERACIÓN EN EL PERÍODO**  
Del 1 de Enero al 30 de junio de 2012

Dependencia / Entidad	Provs Reqs	Provs CxP	Doctos. Reqs.	Monto Total Reg. (\$)	Plazo Reg.	Plazo Pago	Doctos. Suscept.	Monto Suscept. (\$)	Doctos Operados	Monto Total Operado (\$)	Intereses (\$)	Monto Recibido (\$)
Instituto Nacional del Derecho de Autor	123	30	128	1,782,862.54	3	17	128	1,782,862.5	0	0.00	0.00	0.00
Instituto Nacional para la Educación de los Adultos	941	249	2,011	318,201,895.63	39	0	0	0.0	0	0.00	0.00	0.00
Instituto Nacional para la Evaluación de la Educación	1,285	213	517	16,296,734.66	9	17	517	16,296,734.7	0	0.00	0.00	0.00
Instituto Politécnico Nacional	4,221	1,187	8,813	422,356,693.22	23	8	8,584	358,980,310.0	386	18,528,378.14	29,077.03	18,499,301.11
Patronato de Obras e Instalaciones del IPN	230	38	116	73,810,679.54	2	12	102	69,158,992.7	0	0.00	0.00	0.00
Radio Educación	472	36	53	637,167.73	69	0	0	0.0	0	0.00	0.00	0.00
Secretaría de Educación Pública	4,903	577	9,836	2,716,449,433.65	48	7	1,615	400,699,556.1	87	57,230,355.42	177,322.49	57,053,032.93
Televisión Metropolitana, S.A. de C.V.	1,219	251	772	92,200,463.87	11	5	678	88,633,520.5	0	0.00	0.00	0.00
Universidad Autónoma Agraria Antonio Narro	293	0	0	0.00	0	0	0	0.0	0	0.00	0.00	0.00
Universidad Pedagógica Nacional	777	240	780	45,208,081.89	18	10	780	45,208,081.9	0	0.00	0.00	0.00
<b>Energía</b>												
CFE (Oficinas Centrales)	56,341	4,858	25,251	8,755,221,314.34	3	9	19,708	7,876,057,231.1	6,703	6,208,092,132.56	27,857,234.53	6,180,234,898.03
Cia. Mexicana de Exploraciones, S.A. de C.V.	320	85	2,617	435,884,887.77	9	11	2,617	428,017,521.4	1,559	118,682,532.77	293,940.17	118,388,592.60
Comisión Nacional de Hidrocarburos	55	27	100	5,140,847.83	50	6	100	5,140,847.8	0	0.00	0.00	0.00
Comisión Nacional de Seguridad Nuclear y Salvaguardias	322	86	296	9,613,759.44	4	5	137	4,176,376.9	0	0.00	0.00	0.00
Comisión Nacional para el Uso Eficiente de la Energía	68	0	0	0.00	0	0	0	0.0	0	0.00	0.00	0.00
Comisión Reguladora de Energía	206	0	0	0.00	0	0	0	0.0	0	0.00	0.00	0.00
Instalaciones Inmobiliarias Para Industrias, S.A. de C.V. / I.I.I. Servicios, S.A. de C.V.	1,710	118	720	89,811,219.17	5	4	282	44,789,316.4	63	20,815,193.53	57,596.11	20,757,597.42
Instituto de Investigaciones Eléctricas	1,035	232	1,672	22,346,046.03	7	7	826	6,025,675.1	0	0.00	0.00	0.00
Instituto Mexicano del Petróleo	3,166	415	2,118	162,530,061.41	5	14	2,118	162,530,061.4	408	41,746,490.71	134,010.67	41,612,480.04
Instituto Nacional de Investigaciones Nucleares	1,100	0	0	0.00	0	0	0	0.0	0	0.00	0.00	0.00
Luz y Fuerza del Centro	705	0	0	0.00	0	0	0	0.0	0	0.00	0.00	0.00
P.M.I. Comercio Internacional, S.A. de C.V.	217	52	132	16,218,893.04	2	0	0	0.0	0	0.00	0.00	0.00
Pemex Exploración y Producción	10,887	1,213	108,183	59,923,957,916.00	2	19	108,178	53,931,388,740.9	12,505	6,650,590,821.46	26,014,899.40	6,624,575,922.06
Pemex Petroquímica	2,900	317	2,177	1,699,604,923.27	10	11	2,160	1,512,408,049.3	372	405,260,507.01	1,259,726.13	404,000,780.89
Pemex Refinación	44,666	1,860	25,831	6,755,800,394.75	5	9	19,863	4,299,708,957.5	3,229	691,040,320.19	2,157,799.07	688,882,521.12
Pemex-Gas y Petroquímica Básica	11,653	131	1,325	628,327,902.63	7	17	1,279	492,097,821.6	593	220,194,409.51	796,041.52	219,398,367.99
Petróleos Mexicanos	19,948	1,745	24,726	1,936,003,346.28	4	11	22,296	1,653,223,846.5	4,794	677,495,507.96	1,932,799.48	675,562,708.48
Secretaría de Energía	595	50	218	42,855,208.96	41	3	44	942,009.0	37	877,423.00	1,779.16	875,643.84
<b>Función Pública</b>												
Instituto de Administración y Avalúos de Bienes Nacionales	459	0	0	0.00	0	0	0	0.0	0	0.00	0.00	0.00
Secretaría de la Función Pública	2,903	0	0	0.00	0	0	0	0.0	0	0.00	0.00	0.00
<b>Gobernación</b>												
Centro de Investigación y Seguridad Nacional	354	0	0	0.00	0	0	0	0.0	0	0.00	0.00	0.00
Consejo Nacional para Prevenir la Discriminación	67	0	0	0.00	0	0	0	0.0	0	0.00	0.00	0.00
Instituto Nacional de Migración	299	0	0	0.00	0	0	0	0.0	0	0.00	0.00	0.00
Secretaría de Gobernación	2,881	313	996	608,445,703.07	1	7	0	0.0	0	0.00	0.00	0.00
Talleres Gráficos de México	414	50	176	16,977,439.77	9	15	176	16,977,439.8	44	3,537,813.30	11,919.85	3,525,893.45
<b>Haclenda y Crédito Público</b>												
Agrosemex, S.A.	680	110	549	16,088,946.55	1	0	0	0.0	0	0.00	0.00	0.00
Banco del Ahorro Nacional y Servicios Financieros, S.N.C.	2,560	643	3,512	542,878,304.55	17	2	141	10,392,389.6	0	0.00	0.00	0.00

**PROGRAMA DE CADENAS PRODUCTIVAS DEL GOBIERNO FEDERAL**  
**INFORME DE REGISTRO Y OPERACIÓN EN EL PERÍODO**  
Del 1 de Enero al 30 de junio de 2012

Dependencia / Entidad	Provs Regs	Provs CxP	Doctos. Regs.	Monto Total Reg. (\$)	Plazo Reg.	Plazo Pago	Doctos. Suscept.	Monto Suscept. (\$)	Doctos Operados	Monto Total Operado (\$)	Intereses (\$)	Monto Recibido (\$)
Banco Nacional de Comercio Exterior S.N.C	1,505	264	1,088	93,708,330.22	11	11	930	63,377,330.0	154	8,737,824.97	21,009.71	8,716,815.26
Banco Nacional de Obras y Servicios Públicos, S.N.C.	2,061	36	124	18,208,114.38	5	1	0	0.0	0	0.00	0.00	0.00
Banco Nacional del Ejército, Fuerza Aérea y Armada, S.N.C.	1,029	143	400	51,106,976.34	6	3	45	3,031,567.9	2	223,956.10	241.68	223,714.42
Casa de Moneda de México	1,061	276	1,976	602,586,617.37	22	3	451	16,258,975.6	61	2,122,168.67	5,241.15	2,116,927.52
Comisión Nacional Bancaria y de Valores (CNBV)	706	183	493	55,696,601.28	22	3	36	887,635.2	0	0.00	0.00	0.00
Comisión Nacional de Seguros y Fianzas	30	0	0	0.00	0	0	0	0.0	0	0.00	0.00	0.00
Comisión Nacional del Sistema de Ahorro para el Retiro	440	94	158	20,026,331.00	11	5	31	4,293,625.0	3	349,286.00	889.39	348,396.61
Comisión Nacional para el Desarrollo de los Pueblos Indígenas	1,984	161	397	67,967,360.74	29	9	388	67,828,582.5	0	0.00	0.00	0.00
Comisión Nacional para la Protección y Defensa de los Usuarios de Servicios Financieros	551	144	560	33,694,999.29	11	0	0	0.0	0	0.00	0.00	0.00
Financiera Rural	523	133	1,348	239,388,367.04	17	11	830	172,368,272.8	36	7,734,614.89	33,351.97	7,701,262.92
Fondo de Capitalización e Inversión del Sector Rural	220	26	81	5,880,139.85	10	0	0	0.0	0	0.00	0.00	0.00
Fondo de Garantía y Fomento para la Agricultura, Ganadería y Avicultura	8,200	40	1,276	12,791,060.95	6	0	0	0.0	0	0.00	0.00	0.00
Fondo de Garantía y Fomento para las Actividades Pesqueras	101	0	0	0.00	0	0	0	0.0	0	0.00	0.00	0.00
Fondo de Operación y Financiamiento Bancario a la Vivienda (FOVI)	577	2	3	247,982.09	0	6	3	247,982.1	0	0.00	0.00	0.00
Fondo Especial de Asistencia Técnica y Garantía para Créditos Agropecuarios	101	0	0	0.00	0	0	0	0.0	0	0.00	0.00	0.00
Fondo Especial para Financiamientos Agropecuarios	101	0	0	0.00	0	0	0	0.0	0	0.00	0.00	0.00
Instituto Federal de Acceso a la Información y Protección de Datos	619	122	360	65,323,160.22	10	8	358	64,534,244.2	38	10,870,922.34	19,037.41	10,851,884.93
Instituto Nacional de las Mujeres	513	126	558	47,322,410.72	4	14	557	47,322,409.7	59	3,283,770.56	7,556.80	3,276,213.76
Instituto para la Protección al Ahorro Bancario	310	92	455	26,669,267.62	9	6	436	26,225,281.6	42	1,222,365.74	1,803.92	1,220,561.82
Lotería Nacional para la Asistencia Pública	1,695	303	1,095	185,577,611.90	4	3	262	78,166,750.5	27	4,431,683.83	7,665.41	4,424,018.42
Nacional Financiera, S.N.C.	1,482	334	1,811	202,983,693.81	7	12	1,599	163,542,195.0	308	22,105,367.41	55,330.95	22,050,036.46
Notimex, Agencia de Noticias del Estado Mexicano	329	100	285	10,402,930.12	10	9	202	7,052,987.9	0	0.00	0.00	0.00
Pronósticos para la Asistencia Pública	791	136	402	522,526,548.39	3	1	0	0.0	0	0.00	0.00	0.00
Secretaría de Hacienda y Crédito Público	2,211	340	1,051	567,291,570.88	13	6	386	211,445,838.7	45	21,016,724.73	49,796.89	20,966,927.84
Seguros de Crédito a la Vivienda, SHF, S.A. de C.V.	16	6	12	400,327.94	0	7	12	400,327.9	0	0.00	0.00	0.00
Servicio de Administración Tributaria	5,219	348	1,272	139,009,044.34	2	12	967	121,843,929.8	161	19,869,017.46	54,163.39	19,814,854.07
Servicio de Administración y Enajenación de Bienes	1,707	335	6,887	190,124,381.48	5	5	4,195	116,745,255.6	178	20,560,470.64	32,734.25	20,527,736.39
Sociedad Hipotecaria Federal, S.N.C.	751	122	788	139,394,642.84	0	6	788	139,394,642.8	80	4,287,985.51	6,291.30	4,281,694.21
<b>Marina Armada de México</b>												
Secretaría de Marina	9,430	11	12	14,003,089.60	6	1	0	0.0	0	0.00	0.00	0.00
<b>Medio Ambiente y Recursos Naturales</b>												
Comisión Nacional de Áreas Naturales Protegidas	424	86	191	26,378,452.98	23	10	191	26,378,453.0	0	0.00	0.00	0.00
Comisión Nacional del Agua	6,167	222	720	506,842,663.01	1	3	8	493,370.7	0	0.00	0.00	0.00
Comisión Nacional Forestal	10,464	0	0	0.00	0	0	0	0.0	0	0.00	0.00	0.00
Instituto Mexicano de Tecnología del Agua	1,770	256	1,115	60,328,496.88	6	4	375	19,600,401.9	1	9,190.33	9.92	9,180.41



**PROGRAMA DE CADENAS PRODUCTIVAS DEL GOBIERNO FEDERAL**  
**INFORME DE REGISTRO Y OPERACIÓN EN EL PERÍODO**  
Del 1 de Enero al 30 de junio de 2012

Dependencia / Entidad	Provs Regs	Provs CxP	Doctos. Regs.	Monto Total Reg. (\$)	Plazo Reg.	Plazo Pago	Doctos. Suscept.	Monto Suscept. (\$)	Doctos Operados	Monto Total Operado (\$)	Intereses (\$)	Monto Recibido (\$)
Instituto Nacional de Ecología	1,169	84	201	14,509,773.59	0	0	0	0.0	0	0.00	0.00	0.00
Procuraduría Federal de Protección al Ambiente	314	24	82	13,889,039.36	31	4	23	3,005,157.0	0	0.00	0.00	0.00
Secretaría de Medio Ambiente y Recursos Naturales	8,076	186	1,560	211,292,639.87	38	6	119	8,033,215.2	0	0.00	0.00	0.00
<b>Presidencia de la República</b>												
Presidencia de la República	722	84	401	199,829,064.11	16	9	271	111,600,924.1	18	15,069,717.52	31,438.30	15,038,279.22
<b>Procuraduría General de la República</b>												
Instituto Nacional de Ciencias Penales	375	61	167	2,674,071.47	9	7	167	2,674,071.5	0	0.00	0.00	0.00
Procuraduría General de la República (PGR)	3,224	221	417	253,100,789.00	14	11	405	232,491,072.4	3	1,392,966.52	2,210.28	1,390,756.24
<b>Reforma Agraria</b>												
Fideicomiso Fondo Nacional de Fomento Ejidal	44	0	0	0.00	0	0	0	0.0	0	0.00	0.00	0.00
Procuraduría Agraria	52	18	106	4,102,489.82	18	6	106	4,102,489.8	0	0.00	0.00	0.00
Registro Agrario Nacional	934	26	92	204,470,229.74	1	11	92	204,470,229.7	0	0.00	0.00	0.00
Secretaría de la Reforma Agraria	1,688	107	195	16,806,045.11	20	9	195	16,806,045.1	0	0.00	0.00	0.00
<b>Relaciones Exteriores</b>												
Secretaría de Relaciones Exteriores	1,849	259	2,137	258,188,229.55	1	4	0	0.0	0	0.00	0.00	0.00
<b>Salud</b>												
Administración del Patrimonio de la Beneficencia Pública	248	0	0	0.00	0	0	0	0.0	0	0.00	0.00	0.00
Centro Nacional de Equidad de Genero y Salud Reproductiva	127	0	0	0.00	0	0	0	0.0	0	0.00	0.00	0.00
Centro Nacional de Excelencia Tecnológica en Salud	150	17	64	792,087.25	8	10	30	180,257.7	0	0.00	0.00	0.00
Centro Nacional de la Transfusión Sanguínea	208	36	197	14,451,676.32	2	8	197	14,451,676.3	0	0.00	0.00	0.00
Centro Nacional de Trasplantes	89	23	124	1,895,538.40	16	9	124	1,895,538.4	0	0.00	0.00	0.00
Centro Nacional de Vigilancia Epidemiológica y Control de Enfermedades	702	80	279	24,050,863.47	17	4	125	10,903,444.9	0	0.00	0.00	0.00
Centro Nacional para la Prevención y Control del VIH/Sida	44	0	0	0.00	0	0	0	0.0	0	0.00	0.00	0.00
Centro Nacional para la Salud de la Infancia y la Adolescencia	366	0	0	0.00	0	0	0	0.0	0	0.00	0.00	0.00
Centro Regional de Alta Especialidad de Chiapas	384	109	1,136	171,255,471.31	83	4	331	48,442,777.8	2	1,285,486.16	1,474.40	1,284,011.76
Centros de Integración Juvenil, A.C.	773	40	109	1,160,100.30	36	1	0	0.0	0	0.00	0.00	0.00
Comisión Federal para la Protección Contra Riesgos Sanitarios	1,128	227	745	162,194,813.77	4	3	0	0.0	0	0.00	0.00	0.00
Comisión Nacional de Arbitraje Médico	483	34	261	7,391,879.88	6	16	225	7,232,887.3	0	0.00	0.00	0.00
Comisión Nacional de Bioética	67	0	0	0.00	0	0	0	0.0	0	0.00	0.00	0.00
Comisión Nacional de Protección Social en Salud	411	22	143	42,190,415.50	63	1	17	21,619.1	0	0.00	0.00	0.00
Hospital General de Mexica	405	4	8	35,943,759.09	2	44	8	35,943,759.1	8	35,943,759.09	309,964.87	35,633,794.22
Hospital General Dr. Manuel Gea González	675	77	200	203,526,387.35	6	6	197	200,105,021.6	0	0.00	0.00	0.00
Hospital Infantil de México Federico Gómez	1,296	347	1,194	110,511,376.20	3	3	195	17,507,211.5	2	1,217,365.80	3,348.59	1,214,017.21
Hospital Juárez de México	520	83	692	40,983,394.44	60	6	543	21,663,928.3	64	3,953,815.33	10,499.30	3,943,316.03
Hospital Regional de Alta Especialidad de la Península de Yucatán	462	138	2,068	95,446,545.08	9	1	0	0.0	0	0.00	0.00	0.00
Hospital Regional de Alta Especialidad de Oaxaca	138	0	0	0.00	0	0	0	0.0	0	0.00	0.00	0.00
Hospital Regional de Alta Especialidad del Bajo	281	71	249	27,432,801.65	8	12	204	23,170,058.9	0	0.00	0.00	0.00
Instituto Mexicano del Seguro Social (Centralizado)	94,844	12,317	262,689	21,879,983,689.69	0	12	205,520	15,325,949,389.3	71,229	6,846,601,263.43	18,816,370.42	6,827,784,893.01
Instituto Nacional de Cancerología	1,260	329	921	298,310,025.00	0	20	921	298,310,025.0	83	14,623,591.47	61,973.53	14,561,617.94

**PROGRAMA DE CADENAS PRODUCTIVAS DEL GOBIERNO FEDERAL**  
**INFORME DE REGISTRO Y OPERACIÓN EN EL PERÍODO**  
Del 1 de Enero al 30 de junio de 2012

Dependencia / Entidad	Provs Regs	Provs CxP	Doctos. Regs.	Monto Total Reg. (\$)	Plazo Reg.	Plazo Pago	Doctos. Suscept.	Monto Suscept. (\$)	Doctos Operados	Monto Total Operado (\$)	Intereses (\$)	Monto Recibido (\$)
Instituto Nacional de Cardiología Ignacio Chávez	897	319	6,406	159,870,871.16	4	14	5,882	136,762,102.2	1,008	23,223,214.50	74,206.57	23,149,007.93
Instituto Nacional de Ciencias Médicas y Nutrición Salvador Zubirán	1,382	439	8,420	270,167,928.35	4	9	6,466	151,929,345.0	1,517	28,832,231.15	57,744.69	28,774,486.46
Instituto Nacional de Enfermedades Respiratorias Ismael Cosío Villegas	940	250	1,487	105,939,147.25	10	2	124	3,946,004.5	2	47,816.31	65.59	47,750.72
Instituto Nacional de Medicina Genómica	277	83	310	44,774,152.82	44	8	310	43,531,549.9	0	0.00	0.00	0.00
Instituto Nacional de Neurología y Neurocirugía Manuel Velasco Suárez	417	116	1,138	60,772,827.80	13	0	0	0.00	0	0.00	0.00	0.00
Instituto Nacional de Pediatría	756	175	899	156,105,872.13	9	0	1	19,240.0	0	0.00	0.00	0.00
Instituto Nacional de Perinatología Isidro Espinosa de los Reyes	665	198	608	64,714,062.08	4	9	449	49,641,930.6	63	25,973,137.05	58,909.17	25,914,227.88
Instituto Nacional de Psiquiatría Ramón de la Fuente Muñiz	315	0	0	0.00	0	0	0	0.00	0	0.00	0.00	0.00
Instituto Nacional de Rehabilitación	978	231	1,744	186,879,705.57	40	1	152	40,300,411.1	29	23,445,267.94	84,028.78	23,361,239.16
Instituto Nacional de Salud Pública	1,365	52	201	18,659,840.70	6	4	70	4,213,846.9	9	1,157,168.42	3,208.27	1,153,960.15
ISSSTE Tesorería	3,498	782	9,260	6,806,629,301.27	0	12	9,260	6,806,629,301.3	2,830	3,163,880,114.00	5,995,482.08	3,157,884,631.92
Laboratorios de Biológicos y Reactivos de México, S.A. de C.V.	650	0	0	0.00	0	0	0	0.00	0	0.00	0.00	0.00
Secretaría de Salud	4,675	451	2,965	620,976,252.44	35	4	1	58,970.2	0	0.00	0.00	0.00
Servicios de Atención Psiquiátrica	406	1	2	2,412,278.00	0	90	2	2,412,278.0	2	2,412,278.00	46,351.20	2,365,926.80
Sistema Nacional para el Desarrollo Integral de la Familia	361	0	0	0.00	0	0	0	0.00	0	0.00	0.00	0.00
SuperISSSTE	1,260	155	2,080	369,648,560.87	10	47	2,080	369,648,560.9	2,083	407,964,953.99	3,697,318.52	404,267,635.47
<b>Seguridad Pública y Servicios a la Justicia</b>												
Consejo de Menores	77	0	0	0.00	0	0	0	0.00	0	0.00	0.00	0.00
Policía Federal Preventiva	552	1	169	33,776,882.35	0	29	169	33,776,882.4	169	33,776,882.35	246,536.66	33,530,345.69
Prevención y Readaptación Social	347	0	0	0.00	0	0	0	0.00	0	0.00	0.00	0.00
Secretaría de Seguridad Pública	938	81	322	395,083,099.17	6	4	0	0.00	0	0.00	0.00	0.00
Secretariado Ejecutivo del Sistema Nacional de Seguridad Pública	120	0	0	0.00	0	0	0	0.00	0	0.00	0.00	0.00
<b>Trabajo y Previsión Social</b>												
2a Instituto del Fondo Nacional para el Consumo de los Trabajadores	9,233	0	0	0.00	0	0	0	0.00	0	0.00	0.00	0.00
Comisión Nacional de los Salarios Mínimos	219	43	130	1,805,826.77	1	9	77	980,401.3	0	0.00	0.00	0.00
Comisión Nacional de Vivienda	610	60	244	55,597,890.64	5	3	51	8,101,459.6	0	0.00	0.00	0.00
Comité Nacional Mixto de Protección al Salario	136	23	91	1,606,497.83	18	6	5	93,176.8	0	0.00	0.00	0.00
Instituto del Fondo Nacional para el Consumo de los Trabajadores	14,120	0	0	0.00	0	0	0	0.00	0	0.00	0.00	0.00
Procuraduría Federal de la Defensa del Trabajo	303	103	398	11,770,384.19	18	8	90	2,953,422.8	0	0.00	0.00	0.00
Secretaría del Trabajo y Previsión Social	4,327	136	526	182,132,803.16	28	6	92	20,854,929.3	21	10,930,815.46	32,709.61	10,898,105.85
<b>Turismo</b>												
Consejo de Promoción Turística de México, S.A. de C.V.	101	0	0	0.00	0	0	0	0.00	0	0.00	0.00	0.00
Fonatur Constructora, S.A. de C.V.	4,438	135	400	72,310,002.81	12	3	0	0.00	0	0.00	0.00	0.00
Fonatur Mantenimiento Turístico, S.A. de C.V.	1,106	42	81	18,213,455.98	54	2	0	0.00	0	0.00	0.00	0.00
Fonatur Operadora Portuaria, S.A. de C.V.	582	154	1,127	46,349,783.89	6	0	0	0.00	0	0.00	0.00	0.00

PROGRAMA DE CADENAS PRODUCTIVAS DEL GOBIERNO FEDERAL  
INFORME DE REGISTRO Y OPERACIÓN EN EL PERÍODO  
Del 1 de Enero al 30 de junio de 2012

Dependencia / Entidad	Provs Regs	Provs CxP	Doctos. Regs.	Monto Total Reg. (\$)	Plazo Reg.	Plazo Pago	Doctos. Suscept.	Monto Suscept. (\$)	Doctos Operados	Monto Total Operado (\$)	Intereses (\$)	Monto Recibido (\$)
Fondo Nacional de Fomento al Turismo	2,489	211	2,466	1,034,514,290.85	13	3	0	0.0	0	0.00	0.00	0.00
Secretaría de Turismo	1,193	0	0	0.00	0	0	0	0.0	0	0.00	0.00	0.00
<b>Gran Total</b>	<b>574,840</b>	<b>61,809</b>	<b>725,891</b>	<b>146,752,957,903.67</b>	<b>2,487</b>	<b>1,803</b>	<b>527,634</b>	<b>111,861,184,807.1</b>	<b>128,459</b>	<b>33,537,921,493.39</b>	<b>120,674,816.89</b>	<b>33,417,246,676.50</b>

## XVI. AVANCE EN PROGRAMAS TRANSVERSALES

De acuerdo con lo dispuesto en los artículos 107, fracción I, inciso b), subinciso iv), de la Ley Federal de Presupuesto y Responsabilidad Hacendaria, y 1, sexto párrafo, del Decreto de Presupuesto de Egresos de la Federación para el Ejercicio Fiscal 2012, se informa sobre la evolución de las erogaciones relacionadas con los programas presupuestarios para la igualdad entre mujeres y hombres; para niñas, niños y adolescentes; de ciencia, tecnología e innovación; especial concurrente para el desarrollo rural sustentable; erogaciones para el desarrollo integral de los jóvenes; recursos para la atención de grupos vulnerables; erogaciones para el desarrollo integral de la población indígena; y estrategia nacional para la transición energética y el aprovechamiento sustentable de la energía.

Cabe destacar que la información que se presenta es responsabilidad única de las dependencias y entidades; la Secretaría de Hacienda y Crédito Público solamente es el medio para la entrega de dicha información al H. Congreso de la Unión.

### ANEXO 7 DEL PEF 2012 EVOLUCIÓN DE LAS EROGACIONES PARA EL DESARROLLO INTEGRAL DE LOS PUEBLOS Y COMUNIDADES INDÍGENAS Enero-junio (Pesos)

Ramo	Descripción	Avance en el ejercicio del presupuesto							
		Aprobado anual (a)	Autorizado anual (b)	Autorizado al periodo (c)	Pagado			Porcentaje de avance	
					Enero-abril (d)	Enero-mayo (e)	Enero-junio (f)	Autorizado anual (f)/(b)*100	Autorizado al periodo (f)/(c)*100
<b>TOTAL</b>		<b>68,123,907,168</b>	<b>67,867,013,605</b>	<b>35,163,357,322</b>	<b>19,346,741,718</b>	<b>23,802,399,538</b>	<b>32,891,186,085</b>	<b>48.5</b>	<b>93.5</b>
<b>06 Hacienda y Crédito Público (CDI)</b>		<b>10,000,008,572</b>	<b>9,495,137,896</b>	<b>5,838,141,488</b>	<b>2,476,653,191</b>	<b>3,987,674,936</b>	<b>5,022,122,935</b>	<b>52.9</b>	<b>86.0</b>
	Comunicación Intercultural	92,584,053	101,101,445	38,867,743	12,763,446	22,280,769	28,388,129	28.1	73.0
	Fortalecimiento de Capacidades Indígenas	64,424,754	63,264,102	39,738,651	14,352,772	24,639,410	35,475,097	56.1	89.3
	Proyectos de inmuebles (oficinas administrativas)	13,500,000	11,889,731	3,209,594	0	0	0	0.0	0.0
	Mantenimiento de infraestructura	2,100,000	6,635,269	3,075,406	0	0	0	0.0	0.0
	Actividades de apoyo administrativo	182,087,883	161,939,739	81,135,469	44,843,668	55,852,794	64,395,826	39.8	79.4
	Actividades de apoyo a la función pública y buen gobierno	13,669,824	13,479,066	6,538,084	4,100,239	5,101,849	6,176,669	45.8	94.5
	Instrumentación de Políticas Transversales con Población Indígena	680,000,000	192,122,334	186,252,963	7,081,177	16,801,285	52,782,390	27.5	28.3
	Planeación y Participación Indígena	142,734,941	143,023,501	75,938,919	25,878,815	39,734,632	60,162,103	42.1	79.2
	Acciones de control de las unidades centrales y foráneas	612,705,850	604,021,934	301,836,686	156,575,151	212,893,533	266,309,054	44.1	88.2
	Aportaciones a Organismos Internacionales sobre Pueblos Indígenas	470,000	470,000	470,000	0	350,000	350,000	74.5	74.5
	Programas Albergues Escolares Indígenas (PAEI)	959,070,545	957,386,620	523,616,207	224,355,254	373,438,191	469,872,013	49.1	89.7
	Programa de Infraestructura Básica para la Atención de los Pueblos Indígenas (PIBAI)	5,908,327,119	5,904,856,746	3,519,626,889	1,787,264,977	2,632,288,385	3,196,731,983	54.1	90.8
	Programa Fondos Regionales Indígenas (PFRl)	345,393,825	344,793,824	294,750,085	26,223,049	166,180,043	208,615,593	60.5	70.8
	Programa Organización Productiva para Mujeres Indígenas (POPMI)	283,884,639	282,808,351	255,705,029	83,413,038	184,851,376	245,038,258	86.6	95.8
	Programa Promoción de Convenios en Materia de Justicia (PPCMJ)	42,146,943	42,142,200	20,877,896	5,500,343	19,245,603	20,255,892	48.1	97.0
	Programa de Fomento y Desarrollo de las Culturas Indígenas (PFDCI)	53,787,320	53,546,345	42,835,737	20,550,001	34,007,629	38,325,773	71.6	89.5
	Programa Turismo Alternativo en Zonas Indígenas (PTAZI)	211,810,898	211,177,159	156,714,304	1,452,650	56,307,947	113,885,324	53.9	72.7
	Programa de Coordinación para el Apoyo a la Producción Indígena (PROCAPI)	211,209,978	210,809,391	124,695,779	43,661,548	61,289,082	100,911,657	47.9	80.9
	Acciones para igualdad de género con población indígena	80,000,000	79,776,000	73,908,866	4,369,299	43,010,752	65,388,268	82.0	88.5
	Proyecto para la Atención a Indígenas Desplazados (Indígenas urbanos y migrantes desplazados)	23,000,000	22,983,600	22,355,850	77,000	158,375	236,891	1.0	1.1
	Apoyo a proyectos de comunicación indígena	4,000,000	3,991,120	1,694,312	0	0	42,238	1.1	2.5

ANEXO 7 DEL PEF 2012  
EVOLUCIÓN DE LAS EROGACIONES PARA EL DESARROLLO INTEGRAL DE LOS PUEBLOS Y COMUNIDADES INDÍGENAS  
Enero-junio  
(Pesos)

Ramo	Descripción	Avance en el ejercicio del presupuesto							Porcentaje de avance	
		Aprobado anual (a)	Autorizado anual (b)	Autorizado al período (c)	Pagado			Autorizado anual (f)/(b)*100	Autorizado al período (f)/(c)*100	
					Enero-abril (d)	Enero-mayo (e)	Enero-junio (f)			
	Atención a Tercer Nivel	20,100,000	30,081,260	22,656,460	6,550,834	19,080,682	22,291,570	74.1	98.4	
	Manejo y Conservación de Recursos Naturales en Zonas Indígenas	35,000,000	35,000,000	29,630,000	3,101,027	14,049,957	18,018,128	51.5	60.8	
	Excarcelación de Presos Indígenas	18,000,000	17,838,160	12,010,560	4,538,900	6,112,640	8,470,081	47.5	70.5	
<b>08</b>	<b>Agricultura, Ganadería, Desarrollo Rural, Pesca y Alimentación</b>	<b>2,420,057,801</b>	<b>2,027,081,397</b>	<b>1,739,083,712</b>	<b>1,359,798,830</b>	<b>1,616,609,910</b>	<b>1,724,662,635</b>	<b>85.1</b>	<b>99.2</b>	
	Programa de Apoyo a la Inversión en Equipamiento e Infraestructura	25,635,478	3,409,519	0	0	0	0	0.0	n.a.	
	Programa de Apoyo al Ingreso Agropecuario: PROCAMPO para Vivir Mejor	1,851,699,693	1,664,381,752	1,406,508,498	1,350,283,455	1,381,960,515	1,392,443,413	83.7	99.0	
	Programa de Prevención y Manejo de Riesgos	407,850,061	343,409,751	332,575,214	9,515,374	234,649,395	332,219,223	96.7	99.9	
	Programa de Desarrollo de Capacidades, Innovación Tecnológica y Extensionismo Rural	103,111,818	0	0	0	0	0	n.a.	n.a.	
	Programa de Sustentabilidad de los Recursos Naturales	31,760,751	15,880,376	0	0	0	0	0.0	n.a.	
<b>09</b>	<b>Comunicaciones y Transportes</b>	<b>12,502,331,661</b>	<b>12,388,243,352</b>	<b>4,634,592,845</b>	<b>1,613,026,843</b>	<b>2,226,290,239</b>	<b>3,506,819,965</b>	<b>28.3</b>	<b>75.7</b>	
	Proyectos de infraestructura económica de carreteras alimentadoras y caminos rurales	11,991,300,001	11,877,211,693	4,372,302,035	1,484,666,470	2,030,082,943	3,263,647,593	27.5	74.6	
	Programa de Empleo Temporal (PET)	511,031,659	511,031,659	262,290,811	128,360,373	196,207,296	243,172,372	47.6	92.7	
<b>10</b>	<b>Economía</b>	<b>51,042,498</b>	<b>179,134,060</b>	<b>175,855,553</b>	<b>38,371,122</b>	<b>165,625,681</b>	<b>175,855,553</b>	<b>98.2</b>	<b>100.0</b>	
	Fondo de Microfinanciamiento a Mujeres Rurales (FOMMUR)	25,350,000	25,350,000	23,776,000	12,061,000	18,420,050	23,776,000	93.8	100.0	
	Fondo Nacional de Apoyos para Empresas en Solidaridad (FONAES) <sup>1/</sup>	0	128,091,562	128,091,562	14,434,452	128,876,044	128,091,562	100.0	100.0	
	Programa Nacional de Financiamiento al Microempresario	25,692,498	25,692,498	23,987,991	11,875,670	18,329,587	23,987,991	93.4	100.0	
<b>11</b>	<b>Educación Pública</b>	<b>6,407,857,832</b>	<b>6,394,216,250</b>	<b>4,416,444,839</b>	<b>3,044,034,716</b>	<b>3,233,810,249</b>	<b>4,403,486,169</b>	<b>68.9</b>	<b>99.7</b>	
	Programa de Educación inicial y básica para la población rural e indígena	288,045,476	288,045,476	143,560,725	89,325,068	111,422,921	143,560,725	49.8	100.0	
	Acciones compensatorias para Abatir el Rezago Educativo en Educación Inicial y Básica	312,060,582	311,579,501	241,010,121	129,949,864	142,078,717	240,427,241	77.2	99.8	
	Normar los servicios educativos	63,700,949	61,976,181	24,779,740	15,118,683	19,222,664	23,240,702	37.5	93.8	
	Proyectos de infraestructura social de educación	83,567,316	83,567,316	69,139,882	38,070,081	42,675,573	68,552,154	82.0	99.1	
	Diseño y aplicación de la política educativa	41,509,306	36,294,132	14,234,660	1,551,239	13,563,544	14,195,477	39.1	99.7	
	Fortalecimiento a la educación y la cultura indígena	104,322,372	102,216,813	59,140,322	20,016,528	35,341,447	49,355,725	48.3	83.5	
	Programa de Desarrollo Humano Oportunidades <sup>2/</sup>	5,066,442,599	5,064,539,038	3,563,599,920	2,610,223,145	2,571,061,112	3,563,599,919	70.4	100.0	
	Programa de Educación Básica para Niños y Niñas de Familias Jornaleras Agrícolas Migrantes	206,045,803	205,564,377	150,788,506	97,413,077	150,305,041	150,696,719	73.3	99.9	
	Programa Asesor Técnico Pedagógico y para la Atención Educativa a la diversidad social, lingüística y cultural	108,140,291	108,010,277	74,080,272	42,163,481	72,148,803	73,755,542	68.3	99.6	
	Programa para el Fortalecimiento del Servicio de la Educación Telesecundaria	30,023,137	29,923,137	29,032,265	203,549	28,912,000	29,023,538	97.0	100.0	
	Fortalecimiento a las acciones asociadas a la educación indígena	104,000,000	102,500,000	47,078,426	0	47,078,426	47,078,426	45.9	100.0	
<b>12</b>	<b>Salud</b>	<b>4,433,923,269</b>	<b>4,432,590,330</b>	<b>2,176,192,048</b>	<b>1,190,545,008</b>	<b>1,497,325,419</b>	<b>2,000,232,183</b>	<b>45.1</b>	<b>91.9</b>	
	Atención de la Salud Reproductiva y la Igualdad de Género en Salud	9,819,603	9,634,403	7,681,344	1,268,628	3,331,328	5,241,998	54.4	68.2	
	Cooperación internacional en salud	10,013,415	10,238,145	9,941,314	574,399	9,841,629	9,941,314	97.1	100.0	
	Programa Comunidades Saludables	42,301,684	41,995,991	9,527,171	5,508,967	7,058,920	8,289,644	19.7	87.0	
	Programa de Desarrollo Humano Oportunidades	903,450,419	886,050,113	440,568,068	230,740,552	341,386,452	430,336,687	48.6	97.7	
	Caravanas de la Salud	225,717,656	255,879,830	100,503,459	66,440,644	84,055,602	94,756,933	37.0	94.3	
	Seguro Popular	3,242,620,492	3,228,791,848	1,607,970,692	886,011,818	1,051,651,488	1,451,665,607	45.0	90.3	

ANEXO 7 DEL PEF 2012  
EVOLUCIÓN DE LAS EROGACIONES PARA EL DESARROLLO INTEGRAL DE LOS PUEBLOS Y COMUNIDADES INDÍGENAS  
Enero-junio  
(Pesos)

Ramo	Descripción	Avance en el ejercicio del presupuesto						Porcentaje de avance	
		Aprobado anual (a)	Autorizado anual (b)	Autorizado al periodo (c)	Pagado			Autorizado anual (f)/(b)*100	Autorizado al periodo (f)/(c)*100
					Enero-abril (d)	Enero-mayo (e)	Enero-junio (f)		
<b>15 Reforma Agraria</b>		<b>423,131,519</b>	<b>422,192,094</b>	<b>335,660,186</b>	<b>6,374,480</b>	<b>186,731,814</b>	<b>270,769,759</b>	<b>64.1</b>	<b>80.7</b>
	Programa de la Mujer en el Sector Agrario (PROMUSAG)	181,031,519	180,579,491	148,799,294	2,813,029	80,004,081	148,769,773	82.4	100.0
	Fondo de Apoyo para Proyectos Productivos (FAPPA)	242,100,000	241,612,603	186,860,892	3,561,451	106,727,733	121,999,986	50.5	65.3
<b>16 Medio Ambiente y Recursos Naturales</b>		<b>784,543,891</b>	<b>815,036,959</b>	<b>615,992,242</b>	<b>250,956,852</b>	<b>550,079,665</b>	<b>605,217,532</b>	<b>74.3</b>	<b>98.3</b>
	ProÁrbol.-Protección Forestal	12,455,050	13,303,039	6,615,799	1,303,168	2,174,092	6,206,036	46.7	93.8
	Planeación, Dirección y Evaluación Ambiental <sup>3/</sup>	8,701,273	7,897,097	3,786,567	2,070,988	2,483,862	3,086,651	39.1	81.5
	Programa de Conservación para el Desarrollo Sostenible (PROCODES)	65,100,000	65,100,000	15,899,066	6,289,066	11,249,066	15,899,066	24.4	100.0
	Programa de Empleo Temporal (PET)	111,375,000	111,375,000	84,368,892	60,974,277	79,163,083	83,871,761	75.3	99.4
	ProÁrbol.-Pago por Servicios Ambientales	397,280,000	491,660,544	460,559,199	168,574,210	428,375,333	460,559,199	93.7	100.0
	Programa de Mitigación y Adaptación del Cambio Climáticos <sup>3/</sup>	32,054,903	5,186,100	5,186,100	0	0	1,195,145	23.0	23.0
	ProÁrbol.-Desarrollo Forestal	157,577,665	120,515,178	39,576,617	11,745,143	26,634,228	34,399,673	28.5	86.9
<b>Comisión Nacional del Agua</b>		<b>246,355,298</b>	<b>253,396,059</b>	<b>99,462,170</b>	<b>8,861,027</b>	<b>33,241,246</b>	<b>92,127,567</b>	<b>36.4</b>	<b>92.6</b>
	Infraestructura para la Protección de Centros de Población y Áreas Productivas <sup>3/</sup>	0	88,080	23,153	7,645	11,602	22,714	25.8	98.1
	Infraestructura de temporal <sup>3/</sup>	30,441,505	40,460,040	13,413,880	69,914	4,143,214	12,774,083	31.6	95.2
	Infraestructura de Riego <sup>3/</sup>	15,182,278	23,469,731	10,842,449	2,846,716	5,620,248	10,380,357	44.2	95.7
	Inversión para el Manejo Integral del Ciclo Hidrológico <sup>3/ 4/</sup>	103,924	0	0	0	0	0	n.a.	n.a.
	Programa para la Construcción y Rehabilitación de Sistemas de Agua Potable y Sanamiento en Zonas Rurales <sup>3/</sup>	200,627,591	189,378,209	75,182,689	5,936,752	23,466,182	68,950,414	36.4	91.7
<b>19 Aportaciones a Seguridad Social</b>		<b>2,873,000,000</b>	<b>2,873,000,000</b>	<b>1,213,964,661</b>	<b>811,988,042</b>	<b>1,023,159,547</b>	<b>1,213,964,661</b>	<b>42.3</b>	<b>100.0</b>
	Programa IMSS-Oportunidades	2,873,000,000	2,873,000,000	1,213,964,661	811,988,042	1,023,159,547	1,213,964,661	42.3	100.0
<b>20 Desarrollo Social</b>		<b>20,928,750,981</b>	<b>21,533,857,662</b>	<b>9,911,897,342</b>	<b>5,882,035,698</b>	<b>5,945,369,479</b>	<b>9,872,156,992</b>	<b>45.8</b>	<b>99.6</b>
	Programa de Abasto Social de Leche a cargo de Liconsa, S.A. de C.V.	13,797,000	13,797,000	13,797,000	11,037,600	13,797,000	13,797,000	100.0	100.0
	Programa de Abasto Rural a cargo de Diconsa, S.A. de C.V. (DICONSA)	790,240,000	790,240,000	790,240,000	783,200,094	790,240,000	790,240,000	100.0	100.0
	Programa de Opciones Productivas	144,000,000	144,000,000	43,144,143	0	0	43,144,143	30.0	100.0
	Programas del Fondo Nacional de Fomento a las Artesanías (FONART)	168,159,886	168,159,886	62,812,032	60,415,375	60,415,375	62,066,660	36.9	98.8
	Programa de Ahorro y Subsidio para la Vivienda Tu Casa	432,615,789	432,615,789	294,599,446	4,525,000	4,525,000	294,599,446	68.1	100.0
	Programa 3 x 1 para Migrantes	23,981,557	41,784,167	39,122,319	0	0	39,122,319	93.6	100.0
	Programa de Coinversión Social	13,866,938	13,866,938	13,860,148	0	13,860,148	13,860,148	100.0	100.0
	Programa de Empleo Temporal (PET)	187,298,317	187,298,317	130,141,134	105,012,528	105,012,528	130,087,247	69.5	100.0
	Programa de Desarrollo Humano Oportunidades	9,046,328,460	9,535,508,060	4,242,876,680	2,809,363,647	2,840,841,428	4,224,479,751	44.3	99.6
	Programa de Vivienda Rural	45,049,410	45,049,410	45,049,410	0	0	45,049,410	100.0	100.0
	Programa de Apoyo Alimentario	517,417,460	557,030,320	347,831,993	285,403,587	293,600,133	342,180,164	61.4	98.4
	Programa de estancias infantiles para apoyar a madres trabajadoras	24,411,167	64,589,476	0	0	0	0	0.0	n.a.
	Programa 70 y más	8,688,267,311	8,688,267,311	3,131,271,000	1,778,164,000	1,778,164,000	3,131,271,000	36.0	100.0
	Programa para el Desarrollo de Zonas Prioritarias	833,317,686	851,650,988	757,152,038	44,913,867	44,913,867	742,259,704	87.2	98.0
<b>23 Provisiones Salariales y Económicas</b>		<b>150,000,000</b>	<b>150,000,000</b>	<b>44,189,390</b>	<b>31,365,140</b>	<b>35,492,122</b>	<b>44,189,390</b>	<b>29.5</b>	<b>100.0</b>
	Fondo de Apoyo a Migrantes	150,000,000	150,000,000	44,189,390	31,365,140	35,492,122	44,189,390	29.5	100.0
<b>33 Aportaciones Federales para Entidades Federativas y Municipios</b>		<b>6,883,016,491</b>	<b>6,883,016,491</b>	<b>3,946,107,666</b>	<b>2,630,738,444</b>	<b>3,288,423,055</b>	<b>3,946,107,666</b>	<b>57.3</b>	<b>100.0</b>
	FAIS Municipal	5,045,994,166	5,045,994,166	3,027,596,501	2,018,397,667	2,522,997,084	3,027,596,501	60.0	100.0
	FAM Asistencia Social	1,837,022,325	1,837,022,325	918,511,165	612,340,777	765,425,971	918,511,165	50.0	100.0

ANEXO 7 DEL PEF 2012  
EVOLUCIÓN DE LAS EROGACIONES PARA EL DESARROLLO INTEGRAL DE LOS PUEBLOS Y COMUNIDADES INDÍGENAS  
Enero-junio  
(Pesos)

Ramo	Descripción	Avance en el ejercicio del presupuesto						Porcentaje de avance	
		Aprobado anual (a)	Autorizado anual (b)	Autorizado al periodo (c)	Pagado			Autorizado anual (f)/(b)*100	Autorizado al periodo (f)/(c)*100
					Enero-abril (d)	Enero-mayo (e)	Enero-junio (f)		
<b>35 Comisión Nacional de Derechos Humanos</b>		<b>9,887,355</b>	<b>10,111,053</b>	<b>5,773,179</b>	<b>1,992,325</b>	<b>2,566,178</b>	<b>3,473,077</b>	<b>34.3</b>	<b>60.2</b>
	Gestionar asuntos sobre beneficios de libertad anticipada para indígenas	2,353,041	2,377,899	1,191,787	576,382	739,370	939,674	39.5	78.8
	Promover los Derechos Humanos de los pueblos y las comunidades indígenas	7,534,314	7,733,154	4,581,392	1,415,942	1,826,808	2,533,403	32.8	55.3
<b>38 Consejo Nacional de Ciencia y Tecnología</b>		<b>10,000,000</b>	<b>10,000,000</b>	<b>10,000,000</b>	<b>0</b>	<b>10,000,000</b>	<b>10,000,000</b>	<b>100.0</b>	<b>100.0</b>
	Apoyos institucionales para actividades científicas, tecnológicas y de innovación	0	0	0	0	0	0	n.a.	n.a.
	Becas de posgrado y otras modalidades de apoyo a la calidad <sup>5/</sup>	10,000,000	10,000,000	10,000,000	0	10,000,000	10,000,000	100.0	100.0

1\_/ La dependencia informa que el presupuesto pagado al mes de junio resulta menor que el reportado al mes de mayo, debido a que se cancelaron proyectos productivos, ya que al momento de entregar el recurso se detectó incumplimiento en algunos requisitos señalados en las Reglas de Operación del FONAES.

2\_/ La dependencia informa que el presupuesto pagado al mes de mayo es inferior al presupuesto pagado al mes de abril, debido al reintegro que se llevó a cabo como resultado de la conciliación que realiza la Coordinación del Programa con las Instituciones Liquidadoras que participan en la entrega de los apoyos monetarios a las familias beneficiarias.

3\_/ Cifras de presupuesto aprobado anual actualizadas por la dependencia, respecto al trimestre anterior.

4\_/ Los recursos se transfirieron al programa presupuestario K129 Infraestructura para la Protección de Centros de Población y Áreas Productivas. Semarnat informa que este programa es el que, por su naturaleza, refleja congruentemente las acciones de apoyo a las Comunidades Indígenas.

5\_/ Los recursos se transfirieron al programa presupuestario S190 Becas de posgrado y otras modalidades de apoyo a la calidad. Conacyt señala que la información se elaboró con base en el presupuesto aprobado por la H. Cámara de Diputados. En el anexo 42 del PEF Ampliaciones al Ramo 38 Ciencia y Tecnología, están asignados 21.5 millones de pesos en el apartado Erogaciones para la Igualdad entre Mujeres y Hombres en el programa de Becas, y de ellos 10 millones son para mujeres indígenas, por lo que el presupuesto original tiene asignadas reasignaciones del programa S190 por este importe.

n.a.: No aplica.

Fuente: Dependencias y entidades de la Administración Pública Federal.

En cumplimiento a lo señalado en el artículo Décimo Noveno Transitorio del Decreto de Presupuesto de Egresos de la Federación para el Ejercicio Fiscal 2012, se incluyen los programas siguientes:

**ARTÍCULO DÉCIMO NOVENO TRANSITORIO DEL PEF 2012**  
Enero-junio  
(Pesos)

Ramo	Descripción	Avance en el ejercicio del presupuesto						Porcentaje de avance	
		Aprobado anual (a)	Autorizado anual (b)	Autorizado al periodo (c)	Pagado			Autorizado anual (f)/(b)*100	Autorizado al periodo (f)/(c)*100
					Enero-abril (d)	Enero-mayo (e)	Enero-junio (f)		
<b>TOTAL</b>		<b>280,488,031,481</b>	<b>281,383,923,037</b>	<b>154,790,998,900</b>	<b>104,628,795,930</b>	<b>127,554,137,747</b>	<b>154,545,786,644</b>	<b>54.9</b>	<b>99.8</b>
<b>08 Agricultura, Ganadería, Desarrollo Rural, Pesca y Alimentación</b>		<b>9,938,000</b>	<b>9,938,000</b>	<b>5,500,000</b>	<b>0</b>	<b>0</b>	<b>1,070,000</b>	<b>10.8</b>	<b>19.5</b>
	Fomento de la Ganadería y Normalización de la Calidad de los Productos Pecuarios	9,938,000	9,938,000	5,500,000	0	0	1,070,000	10.8	19.5
<b>10 Economía</b>		<b>9,313,142,088</b>	<b>9,502,933,231</b>	<b>8,711,547,986</b>	<b>6,690,805,134</b>	<b>8,489,542,016</b>	<b>8,562,262,576</b>	<b>90.1</b>	<b>98.3</b>
	Fondo Nacional de Apoyos para Empresas en Solidaridad (FONAES)	2,158,517,346	2,356,592,620	1,768,605,491	313,107,882	1,708,804,682	1,766,212,214	74.9	99.9
	Fondo de Apoyo para la Micro, Pequeña y Mediana Empresa (Fondo PYME)	7,048,184,117	7,040,113,611	6,862,307,014	6,377,697,252	6,780,429,933	6,795,742,962	96.5	99.0
	Programa de Creación de Empleo en Zonas Marginadas	106,440,625	106,227,000	80,635,481	0	307,400	307,400	0.3	0.4
<b>12 Salud</b>		<b>683,180,051</b>	<b>683,413,984</b>	<b>295,508,771</b>	<b>117,282,225</b>	<b>148,081,083</b>	<b>286,103,131</b>	<b>41.9</b>	<b>96.8</b>
	Programa de Atención a Personas con Discapacidad	258,661,113	258,832,212	110,273,785	63,051,428	80,929,727	104,374,225	40.3	94.7
	Programa para la Protección y el Desarrollo Integral de la Infancia	145,024,407	145,024,407	34,801,807	12,685,660	15,518,958	33,738,709	23.3	96.9
	Programa de Atención a Familias y Población Vulnerable	279,494,531	279,557,364	150,433,178	41,545,137	51,632,398	147,990,197	52.9	98.4
<b>15 Reforma Agraria</b>		<b>448,300,000</b>	<b>446,686,120</b>	<b>114,983,749</b>	<b>24,567,439</b>	<b>26,380,097</b>	<b>48,503,562</b>	<b>10.9</b>	<b>42.2</b>
	Joven Emprendedor Rural y Fondo de Tierras	448,300,000	446,686,120	114,983,749	24,567,439	26,380,097	48,503,562	10.9	42.2
<b>16 Medio Ambiente y Recursos Naturales</b>		<b>248,119,854</b>	<b>319,945,114</b>	<b>164,945,186</b>	<b>105,032,296</b>	<b>121,480,105</b>	<b>152,177,068</b>	<b>47.6</b>	<b>92.3</b>
	Programa de Agua Limpia	56,658,770	56,658,770	18,529,829	250,650	5,968,719	16,243,338	28.7	87.7
	Fomento para la Conservación y Aprovechamiento Sustentable de la Vida Silvestre	156,624,720	228,449,980	137,237,357	103,718,646	110,333,386	126,755,730	55.5	92.4
	Programa de Conservación del Maíz Criollo	34,836,364	34,836,364	9,178,000	1,063,000	5,178,000	9,178,000	26.3	100.0
<b>20 Desarrollo Social</b>		<b>290,689,915</b>	<b>290,689,915</b>	<b>115,925,713</b>	<b>67,012,708</b>	<b>82,398,173</b>	<b>113,082,811</b>	<b>38.9</b>	<b>97.5</b>
	Programa de Atención a Jornaleros Agrícolas	290,689,915	290,689,915	115,925,713	67,012,708	82,398,173	113,082,811	38.9	97.5
<b>33 Aportaciones Federales para Entidades Federativas y Municipios</b>		<b>263,625,161,573</b>	<b>264,260,816,673</b>	<b>142,205,219,290</b>	<b>95,366,660,326</b>	<b>115,979,015,105</b>	<b>142,205,219,290</b>	<b>53.8</b>	<b>100.0</b>
	Fondo de Aportaciones para la Educación Básica y Normal	263,625,161,573	264,260,816,673	142,205,219,290	95,366,660,326	115,979,015,105	142,205,219,290	53.8	100.0
<b>38 Consejo Nacional de Ciencia y Tecnología</b>		<b>5,869,500,000</b>	<b>5,869,500,000</b>	<b>3,177,368,205</b>	<b>2,257,435,803</b>	<b>2,707,241,169</b>	<b>3,177,368,205</b>	<b>54.1</b>	<b>100.0</b>
	Becas de posgrado y otras modalidades de apoyo a la calidad	5,869,500,000	5,869,500,000	3,177,368,205	2,257,435,803	2,707,241,169	3,177,368,205	54.1	100.0

Fuente: Dependencias y entidades de la Administración Pública Federal.



ANEXO 8 DEL PEF 2012  
EVOLUCIÓN DE LAS EROGACIONES CORRESPONDIENTES AL PROGRAMA ESPECIAL CONCURRENTES PARA EL DESARROLLO RURAL SUSTENTABLE  
Enero-junio  
(Millones de pesos)

Descripción	Avance en el ejercicio del presupuesto							Porcentaje de avance	
	Aprobado anual (a)	Autorizado anual (b)	Autorizado al periodo (c)	Pagado			Autorizado anual (f)/(b)*100	Autorizado al periodo (f)/(c)*100	
				Enero-abril	Enero-mayo	Enero-junio			
<b>TOTAL</b>	<b>305,722.9</b>	<b>304,412.7</b>	<b>167,529.4</b>	<b>94,144.7</b>	<b>122,395.7</b>	<b>160,537.2</b>	<b>52.7</b>	<b>95.8</b>	
<b>Financiera</b>	<b>2,550.6</b>	<b>3,265.1</b>	<b>2,425.0</b>	<b>1,275.0</b>	<b>1,460.0</b>	<b>2,298.0</b>	<b>70.4</b>	<b>94.8</b>	
<b>1. Programa de financiamiento y aseguramiento al medio rural</b>									
<b>Ramo 06 Hacienda y Crédito Público</b>	<b>2,550.6</b>	<b>3,265.1</b>	<b>2,425.0</b>	<b>1,275.0</b>	<b>1,460.0</b>	<b>2,298.0</b>	<b>70.4</b>	<b>94.8</b>	
AGROASEMEX	1,194.5	1,816.5	1,439.3	645.5	772.5	1,439.3	79.2	100.0	
Programa de Apoyo a los Fondos de Aseguramiento Agropecuario	100.0	100.0	14.2	3.2	3.6	14.2	14.2	100.0	
Programa de Seguro para Contingencias Climatológicas	94.5	94.5	94.5	0.0	94.5	94.5	100.0	100.0	
Programa de Subsidio a la Prima del Seguro Agropecuario	1,000.0	1,622.0	1,330.6	642.3	674.4	1,330.6	82.0	100.0	
FINANCIERA RURAL	529.2	627.5	381.3	167.4	217.4	381.3	60.8	100.0	
BANSEFI	380.0	374.3	157.4	19.0	27.0	30.5	8.1	19.4	
Fondo de Capitalización e Inversión del Sector Rural (FOCIR)	125.0	125.0	125.0	121.3	121.3	125.0	100.0	100.0	
FIRA (Fideicomisos Instituidos en Relación con la Agricultura)	321.9	321.9	321.9	321.9	321.9	321.9	100.0	100.0	
<b>Competitividad</b>	<b>52,675.4</b>	<b>51,805.1</b>	<b>34,716.0</b>	<b>14,544.3</b>	<b>26,808.4</b>	<b>33,520.4</b>	<b>64.7</b>	<b>96.6</b>	
<b>2. Programa de Apoyo a la Inversión en Equipamiento e Infraestructura</b>	<b>13,453.2</b>	<b>13,745.3</b>	<b>7,970.9</b>	<b>2,481.5</b>	<b>5,491.6</b>	<b>7,469.8</b>	<b>54.3</b>	<b>93.7</b>	
<b>Ramo 10 Economía</b>	<b>1,460.9</b>	<b>1,239.9</b>	<b>1,195.3</b>	<b>248.1</b>	<b>680.0</b>	<b>1,164.0</b>	<b>93.9</b>	<b>97.4</b>	
Competitividad en logística y centrales de abasto	79.7	79.7	79.7	0.0	48.5	48.5	60.8	60.8	
Fondo de Microfinanciamiento a Mujeres Rurales (FOMMUR)	258.3	258.3	240.0	122.0	185.9	239.8	92.9	99.9	
Fondo Nacional de Apoyos para Empresas en Solidaridad (FONAES)	1,060.2	839.2	817.1	97.1	400.8	817.1	97.4	100.0	
Programa Nacional de Financiamiento al Microempresario (PRONAFIM)	62.8	62.8	58.6	29.0	44.8	58.6	93.4	100.0	
<b>Ramo 15 Reforma Agraria</b>	<b>1,772.5</b>	<b>1,768.4</b>	<b>1,418.2</b>	<b>26.9</b>	<b>782.5</b>	<b>1,211.1</b>	<b>68.5</b>	<b>85.4</b>	
Fondo de Apoyo para Proyectos Productivos (FAPPA)	772.5	770.9	596.2	11.4	340.6	389.3	50.5	65.3	
Programa de la Mujer en el Sector Agrario (PROMUSAG)	1,000.0	997.5	822.0	15.5	441.9	821.8	82.4	100.0	
<b>Ramo 21 Turismo</b>	<b>140.0</b>	<b>128.0</b>	<b>96.8</b>	<b>0.0</b>	<b>0.0</b>	<b>0.0</b>	<b>0.0</b>	<b>0.0</b>	
Ecoturismo y Turismo Rural	140.0	128.0	96.8	0.0	0.0	0.0	0.0	0.0	
<b>Ramo 08 Agricultura, Ganadería, Desarrollo Rural, Pesca y Alimentación</b>	<b>10,079.8</b>	<b>10,609.0</b>	<b>5,260.6</b>	<b>2,206.5</b>	<b>4,029.2</b>	<b>5,094.7</b>	<b>48.0</b>	<b>96.8</b>	
Acciones en concurrencia con las Entidades Federativas	3,189.8	3,748.9	1,963.1	1,486.6	1,695.3	1,896.4	50.6	96.6	
Agrícola Competitividad de las ramas estratégicas	600.0	968.3	579.7	482.3	523.1	564.2	58.3	97.3	
Arroz	26.1	0.0	0.0	0.0	0.0	0.0	0.0	0.0	
Café	65.2	0.0	0.0	0.0	0.0	0.0	0.0	0.0	
Caña de azúcar	133.7	0.0	0.0	0.0	0.0	0.0	0.0	0.0	
Frijol	89.7	0.0	0.0	0.0	0.0	0.0	0.0	0.0	
Maíz	163.0	0.0	0.0	0.0	0.0	0.0	0.0	0.0	
Sorgo	81.5	0.0	0.0	0.0	0.0	0.0	0.0	0.0	
Trigo	40.8	0.0	0.0	0.0	0.0	0.0	0.0	0.0	
Agrícola Competitividad de las ramas no estratégicas	175.0	224.1	111.3	82.9	94.8	106.8	47.7	96.0	
Magüey Mezcal	10.0	0.0	0.0	0.0	0.0	0.0	0.0	0.0	
Agave tequilana	10.0	0.0	0.0	0.0	0.0	0.0	0.0	0.0	
Aguacate	5.0	0.0	0.0	0.0	0.0	0.0	0.0	0.0	
Cacao	10.0	0.0	0.0	0.0	0.0	0.0	0.0	0.0	
Cártamo	7.0	0.0	0.0	0.0	0.0	0.0	0.0	0.0	

ANEXO 8 DEL PEF 2012  
EVOLUCIÓN DE LAS EROGACIONES CORRESPONDIENTES AL PROGRAMA ESPECIAL CONCURRENTE PARA EL DESARROLLO RURAL SUSTENTABLE  
Enero-junio  
(Millones de pesos)

Descripción	Avance en el ejercicio del presupuesto							Porcentaje de avance	
	Aprobado anual (a)	Autorizado anual (b)	Autorizado al periodo (c)	Pagado			Autorizado anual (f)/(b)*100	Autorizado al periodo (f)/(c)*100	
				Enero-abril	Enero-mayo	Enero-junio			
Cebada	8.0	0.0	0.0	0.0	0.0	0.0	0.0	0.0	
Citricos	5.0	0.0	0.0	0.0	0.0	0.0	0.0	0.0	
Coco	5.0	0.0	0.0	0.0	0.0	0.0	0.0	0.0	
Diversos	5.0	0.0	0.0	0.0	0.0	0.0	0.0	0.0	
Durazno	5.0	0.0	0.0	0.0	0.0	0.0	0.0	0.0	
Fresa	5.0	0.0	0.0	0.0	0.0	0.0	0.0	0.0	
Guayaba	5.0	0.0	0.0	0.0	0.0	0.0	0.0	0.0	
Henequén	5.0	0.0	0.0	0.0	0.0	0.0	0.0	0.0	
Mango	6.0	0.0	0.0	0.0	0.0	0.0	0.0	0.0	
Manzana	8.0	0.0	0.0	0.0	0.0	0.0	0.0	0.0	
Melón	8.0	0.0	0.0	0.0	0.0	0.0	0.0	0.0	
Nopal	8.0	0.0	0.0	0.0	0.0	0.0	0.0	0.0	
Nuez	5.0	0.0	0.0	0.0	0.0	0.0	0.0	0.0	
Ornamentales	5.0	0.0	0.0	0.0	0.0	0.0	0.0	0.0	
Otros Frutos Templados	5.0	0.0	0.0	0.0	0.0	0.0	0.0	0.0	
Otros Frutos Tropicales	5.0	0.0	0.0	0.0	0.0	0.0	0.0	0.0	
Otros Oleaginosas	5.0	0.0	0.0	0.0	0.0	0.0	0.0	0.0	
Palma de Aceite	5.0	0.0	0.0	0.0	0.0	0.0	0.0	0.0	
Papaya	5.0	0.0	0.0	0.0	0.0	0.0	0.0	0.0	
Piña	5.0	0.0	0.0	0.0	0.0	0.0	0.0	0.0	
Plátano	5.0	0.0	0.0	0.0	0.0	0.0	0.0	0.0	
Soya	5.0	0.0	0.0	0.0	0.0	0.0	0.0	0.0	
Tabaco	5.0	0.0	0.0	0.0	0.0	0.0	0.0	0.0	
Vainilla	5.0	0.0	0.0	0.0	0.0	0.0	0.0	0.0	
Ganadero competitividad de las ramas estratégicas	500.0	640.0	317.9	236.8	270.8	305.1	47.7	96.0	
Cárnicos aves	10.9	0.0	0.0	0.0	0.0	0.0	0.0	0.0	
Cárnicos bovinos	271.7	0.0	0.0	0.0	0.0	0.0	0.0	0.0	
Cárnicos porcinos	87.0	0.0	0.0	0.0	0.0	0.0	0.0	0.0	
Leche	130.4	0.0	0.0	0.0	0.0	0.0	0.0	0.0	
Ganadero competitividad de las ramas no estratégicas	599.8	768.0	381.5	284.2	325.0	366.1	47.7	96.0	
Apicultura	204.0	0.0	0.0	0.0	0.0	0.0	0.0	0.0	
Carne de ovinos y caprinos	117.2	0.0	0.0	0.0	0.0	0.0	0.0	0.0	
Otros ganaderos	278.6	0.0	0.0	0.0	0.0	0.0	0.0	0.0	
Pesca	500.0	640.0	317.9	236.8	270.8	305.1	47.7	96.0	
Acuicultura y otros	150.0	0.0	0.0	0.0	0.0	0.0	0.0	0.0	
Competitividad de ramas estratégicas Pescado	350.0	0.0	0.0	0.0	0.0	0.0	0.0	0.0	
Activos Productivos Tradicional	815.0	508.4	254.7	163.5	210.9	249.0	49.0	97.8	
Programas Estratégicos	6,890.0	6,860.1	3,297.5	719.9	2,333.8	3,198.4	46.6	97.0	
Agricultura Protegida	400.0	449.7	156.0	1.0	100.1	152.2	33.8	97.6	
Desarrollo de Zonas Áridas	200.0	199.7	139.6	60.2	135.2	137.7	69.0	98.7	
Siembra de Materia Prima en Maguey Mezcal	3.0	0.0	0.0	0.0	0.0	0.0	0.0	0.0	
Siembra de Materia Prima Destilados de Origen	7.0	0.0	0.0	0.0	0.0	0.0	0.0	0.0	

ANEXO 8 DEL PEF 2012  
EVOLUCIÓN DE LAS EROGACIONES CORRESPONDIENTES AL PROGRAMA ESPECIAL CONCURRENTE PARA EL DESARROLLO RURAL SUSTENTABLE  
Enero-junio  
(Millones de pesos)

Descripción	Avance en el ejercicio del presupuesto								
	Aprobado anual (a)	Autorizado anual (b)	Autorizado al periodo (c)	Pagado			Porcentaje de avance		
				Enero-abril	Enero-mayo	Enero-junio	Autorizado anual (f)/(b)*100	Autorizado al periodo (f)/(c)*100	
Programa normal Zonas Áridas	190.0	0.0	0.0	0.0	0.0	0.0	0.0	0.0	
Electrificación para Granjas Acuicolas	120.0	75.8	1.5	0.3	0.9	1.2	1.6	78.6	
Infraestructura Pesquera y Acuicola (incluye infraestructura para la siembra)	340.0	730.8	192.7	13.6	101.3	170.7	23.4	88.6	
Sustitución de Motores marinos ecologicos	300.0	157.1	3.2	0.4	1.9	2.7	1.7	83.4	
Manejo Postproducción	2,350.0	2,383.5	899.3	427.8	467.4	882.1	37.0	98.1	
FIMAGO	767.2	0.0	0.0	0.0	0.0	0.0	0.0	0.0	
Infraestructura para centros de acondicionamiento pecuario	82.4	0.0	0.0	0.0	0.0	0.0	0.0	0.0	
Programa Normal Manejo Postproducción	795.0	0.0	0.0	0.0	0.0	0.0	0.0	0.0	
Infraestructura rastros TIF	289.7	0.0	0.0	0.0	0.0	0.0	0.0	0.0	
PROVAR café	41.2	0.0	0.0	0.0	0.0	0.0	0.0	0.0	
PROVAR otros	374.5	0.0	0.0	0.0	0.0	0.0	0.0	0.0	
Modernización de la Flota Pesquera y Racionalización del Esfuerzo Pesquero	450.0	259.4	29.7	24.5	26.8	28.3	10.9	95.3	
Recursos Genéticos	630.0	637.0	294.2	153.1	247.4	288.7	45.3	98.1	
Recursos Genéticos Acuicola	50.0	0.0	0.0	0.0	0.0	0.0	0.0	0.0	
Recursos Genéticos Agrícola	100.0	0.0	0.0	0.0	0.0	0.0	0.0	0.0	
Recursos Genéticos Pecuario	480.0	0.0	0.0	0.0	0.0	0.0	0.0	0.0	
Recría pecuaria	400.0	0.0	0.0	0.0	0.0	0.0	0.0	0.0	
Semen y embriones normales y sexados	80.0	0.0	0.0	0.0	0.0	0.0	0.0	0.0	
Embriones Implantados en Vientres, para Pequeños Ganaderos	40.0	0.0	0.0	0.0	0.0	0.0	0.0	0.0	
Programa Normal Semen y Embriones Normales y Sexados	40.0	0.0	0.0	0.0	0.0	0.0	0.0	0.0	
Tecnificación del Riego	1,600.0	1,497.0	1,112.7	0.0	788.3	1,069.6	71.4	96.1	
Arroz	50.0	0.0	0.0	0.0	0.0	0.0	0.0	0.0	
Caña de azúcar	430.0	0.0	0.0	0.0	0.0	0.0	0.0	0.0	
Otros cultivos	1,080.0	0.0	0.0	0.0	0.0	0.0	0.0	0.0	
Sorgo	40.0	0.0	0.0	0.0	0.0	0.0	0.0	0.0	
Trópico Húmedo	500.0	470.0	468.5	39.0	464.5	465.3	99.0	99.3	
Café	100.0	0.0	0.0	0.0	0.0	0.0	0.0	0.0	
Otros cultivos, plantaciones, acuacultura	400.0	0.0	0.0	0.0	0.0	0.0	0.0	0.0	
<b>3. Programa de Apoyo al Ingreso Agropecuario PROCAMPO para Vivir Mejor</b>	<b>17,968.0</b>	<b>17,658.3</b>	<b>14,103.1</b>	<b>6,167.0</b>	<b>11,502.2</b>	<b>13,892.7</b>	<b>78.7</b>	<b>98.5</b>	
<b>Ramo 08 Agricultura, Ganadería, Desarrollo Rural, Pesca y Alimentación</b>	<b>17,968.0</b>	<b>17,658.3</b>	<b>14,103.1</b>	<b>6,167.0</b>	<b>11,502.2</b>	<b>13,892.7</b>	<b>78.7</b>	<b>98.5</b>	
PROCAMPO para Vivir Mejor	14,718.0	14,512.4	12,562.4	5,667.7	10,419.8	12,497.0	86.1	99.5	
Diesel Agropecuario/Modernización de la maquinaria agropecuaria	2,150.0	2,047.2	1,095.8	363.0	722.5	953.9	46.6	87.1	
Diesel Marino	600.0	599.2	261.2	130.7	220.2	260.4	43.5	99.7	
Fomento productivo del café	350.0	349.5	149.8	3.5	126.6	147.5	42.2	98.5	
Gasolina Ribereña	150.0	149.9	33.9	2.2	13.1	33.7	22.5	99.7	
<b>4. Programa de Prevención y Manejo de Riesgos</b>	<b>17,444.3</b>	<b>16,389.6</b>	<b>10,517.8</b>	<b>4,973.7</b>	<b>8,308.9</b>	<b>10,225.1</b>	<b>62.4</b>	<b>97.2</b>	
<b>Ramo 15 Reforma Agraria</b>	<b>448.3</b>	<b>446.7</b>	<b>115.0</b>	<b>24.6</b>	<b>26.4</b>	<b>48.5</b>	<b>10.9</b>	<b>42.2</b>	

ANEXO 8 DEL PEF 2012  
EVOLUCIÓN DE LAS EROGACIONES CORRESPONDIENTES AL PROGRAMA ESPECIAL CONCURRENTES PARA EL DESARROLLO RURAL SUSTENTABLE  
Enero-junio  
(Millones de pesos)

Descripción	Avance en el ejercicio del presupuesto							Porcentaje de avance	
	Aprobado anual (a)	Autorizado anual (b)	Autorizado al periodo (c)	Pagado			Autorizado anual (f)/(b)*100	Autorizado al periodo (f)/(c)*100	
				Enero-abril	Enero-mayo	Enero-junio			
Joven Emprendedor Rural y Fondo de Tierras	448.3	446.7	115.0	24.6	26.4	48.5	10.9	42.2	
<b>Ramo 20 Desarrollo Social</b>	<b>168.2</b>	<b>168.2</b>	<b>77.7</b>	<b>60.4</b>	<b>61.4</b>	<b>73.4</b>	<b>43.6</b>	<b>94.4</b>	
Fondo Nacional de Fomento a las Artesanías (FONART)	168.2	168.2	77.7	60.4	61.4	73.4	43.6	94.4	
<b>Ramo 08 Agricultura, Ganadería, Desarrollo Rural, Pesca y Alimentación</b>	<b>16,827.8</b>	<b>15,774.7</b>	<b>10,325.1</b>	<b>4,888.7</b>	<b>8,221.1</b>	<b>10,103.2</b>	<b>64.0</b>	<b>97.9</b>	
Apoyo al Ingreso Objetivo y a la Comercialización	8,500.0	8,284.0	4,415.7	3,076.0	3,985.5	4,255.8	51.4	96.4	
Atención a Desastres Naturales en el sector Agropecuario y Pesquero	3,141.1	2,693.0	1,840.3	35.3	840.7	1,821.5	67.6	99.0	
Garantías	1,245.0	1,043.4	1,039.8	980.5	1,028.9	1,031.0	98.8	99.2	
Fondo para la inducción de inversión en localidades de media, alta y muy alta marginación	200.0	199.7	196.7	195.7	195.9	196.4	98.3	99.9	
Sanidades	3,741.7	3,554.6	2,832.7	601.2	2,170.0	2,798.4	78.7	98.8	
Concurrencia con Entidades Federativas	1,339.0	0.0	0.0	0.0	0.0	0.0	0.0	0.0	
Programa normal de Sanidades	2,402.7	3,554.6	2,832.7	601.2	2,170.0	2,798.4	78.7	98.8	
<b>5. Programa de Desarrollo de Capacidades, Innovación Tecnológica y Extensionismo</b>	<b>3,100.0</b>	<b>3,306.9</b>	<b>1,649.1</b>	<b>623.8</b>	<b>1,117.5</b>	<b>1,498.7</b>	<b>45.3</b>	<b>90.9</b>	
<b>Ramo 15 Reforma Agraria</b>	<b>300.0</b>	<b>303.3</b>	<b>210.1</b>	<b>70.2</b>	<b>128.1</b>	<b>207.1</b>	<b>68.3</b>	<b>98.6</b>	
Apoyo a organizaciones sociales	300.0	303.3	210.1	70.2	128.1	207.1	68.3	98.6	
<b>Ramo 20 Desarrollo Social</b>	<b>300.0</b>	<b>300.0</b>	<b>201.3</b>	<b>18.5</b>	<b>125.2</b>	<b>192.1</b>	<b>64.0</b>	<b>95.4</b>	
Coinversión Social Ramo 20	300.0	300.0	201.3	18.5	125.2	192.1	64.0	95.4	
<b>Ramo 08 Agricultura, Ganadería, Desarrollo Rural, Pesca y Alimentación</b>	<b>2,500.0</b>	<b>2,703.7</b>	<b>1,237.7</b>	<b>535.1</b>	<b>864.2</b>	<b>1,099.6</b>	<b>40.7</b>	<b>88.8</b>	
Apoyos para la Integración de Proyectos	510.0	419.0	118.1	37.7	42.4	86.5	20.6	73.2	
Apoyo a organizaciones sociales	300.0	190.0	2.4	0.0	0.0	0.0	0.0	0.0	
Elaboración e integración de proyectos	160.0	158.0	81.1	13.4	13.8	53.0	33.6	65.4	
Sistemas Producto	50.0	71.0	34.6	24.3	28.6	33.5	47.2	96.9	
Desarrollo de Capacidades y Extensionismo Rural	1,540.0	1,685.3	1,031.2	497.1	743.6	934.3	55.4	90.6	
Convenios Estatales (Desarrollo de capacidades y extensionismo rural)	940.0	1,086.1	644.7	299.9	372.5	552.5	50.9	85.7	
Desarrollo de Zonas Áridas	300.0	299.6	209.1	90.2	202.6	206.5	68.9	98.8	
Capacitación Integral a Productores, jóvenes y mujeres rurales	300.0	299.6	177.4	107.0	168.4	175.3	58.5	98.8	
Innovación, transferencia de tecnología	450.0	599.4	88.5	0.3	78.3	78.7	13.1	89.0	
Apicultura	20.0	0.0	0.0	0.0	0.0	0.0	0.0	0.0	
Café	20.0	0.0	0.0	0.0	0.0	0.0	0.0	0.0	
Caña de azúcar	125.0	0.0	0.0	0.0	0.0	0.0	0.0	0.0	
Fondo investigación e innovación tecnológica	100.0	0.0	0.0	0.0	0.0	0.0	0.0	0.0	
INECOL	45.0	0.0	0.0	0.0	0.0	0.0	0.0	0.0	
Universidad tecnológica del mar	10.0	0.0	0.0	0.0	0.0	0.0	0.0	0.0	
Centro de Investigaciones en Alimentación y Desarrollo (CIAD)	25.0	0.0	0.0	0.0	0.0	0.0	0.0	0.0	
INIFAP (Investigadores Maíz)	20.0	0.0	0.0	0.0	0.0	0.0	0.0	0.0	
Ganadería	75.0	0.0	0.0	0.0	0.0	0.0	0.0	0.0	
Programa Normal de Innovación, Transferencia de Tecnología	110.0	599.4	88.5	0.3	78.3	78.7	13.1	89.0	
<b>6. Programa de Desarrollo de Mercados Agropecuarios y Pesqueros e</b>	<b>710.0</b>	<b>705.0</b>	<b>475.1</b>	<b>298.3</b>	<b>388.2</b>	<b>434.1</b>	<b>61.6</b>	<b>91.4</b>	

ANEXO 8 DEL PEF 2012  
EVOLUCIÓN DE LAS EROGACIONES CORRESPONDIENTES AL PROGRAMA ESPECIAL CONCURRENTES PARA EL DESARROLLO RURAL SUSTENTABLE  
Enero-junio  
(Millones de pesos)

Descripción	Avance en el ejercicio del presupuesto							Porcentaje de avance	
	Aprobado anual (a)	Autorizado anual (b)	Autorizado al periodo (c)	Pagado			Autorizado anual (f)/(b)*100	Autorizado al periodo (f)/(c)*100	
				Enero-abril	Enero-mayo	Enero-junio			
<b>Información</b>									
<b>Ramo 08 Agricultura, Ganadería, Desarrollo Rural, Pesca y Alimentación</b>	<b>710.0</b>	<b>705.0</b>	<b>475.1</b>	<b>298.3</b>	<b>388.2</b>	<b>434.1</b>	<b>61.6</b>	<b>91.4</b>	
Desarrollo de Mercados	80.0	58.9	18.3	0.0	0.0	5.0	8.4	27.0	
Acuícola y pesquero	15.0	0.0	0.0	0.0	0.0	0.0	0.0	0.0	
Programa Normal de Desarrollo de Mercados	30.0	58.9	18.3	0.0	0.0	5.0	8.4	27.0	
Maguey Mezcal	5.0	0.0	0.0	0.0	0.0	0.0	0.0	0.0	
Destilados de Origen	10.0	0.0	0.0	0.0	0.0	0.0	0.0	0.0	
Porcicultores	20.0	0.0	0.0	0.0	0.0	0.0	0.0	0.0	
Planeación y prospectiva	30.0	30.0	10.0	0.0	0.0	0.0	0.0	0.0	
Elaboración de los PEC Estatales	30.0	30.0	10.0	0.0	0.0	0.0	0.0	0.0	
Promoción de exposiciones y ferias	350.0	359.9	190.6	116.9	170.7	180.3	50.1	94.6	
Café	20.0	0.0	0.0	0.0	0.0	0.0	0.0	0.0	
Maguey Mezcal	10.0	0.0	0.0	0.0	0.0	0.0	0.0	0.0	
Destilados de Origen	40.0	0.0	0.0	0.0	0.0	0.0	0.0	0.0	
Programa Normal de Promoción de Exposiciones y Ferias	280.0	359.9	190.6	116.9	170.7	180.3	50.1	94.6	
Sistema Nacional de Información para el Desarrollo Rural Sustentable (SNIDRUS)	250.0	256.2	256.2	181.4	217.5	248.8	97.1	97.1	
Convenios estatales	100.0	0.0	0.0	0.0	0.0	0.0	0.0	0.0	
Café	30.0	0.0	0.0	0.0	0.0	0.0	0.0	0.0	
Programa normal de SNIDRUS	120.0	256.2	256.2	181.4	217.5	248.8	97.1	97.1	
<b>Medio Ambiente</b>	<b>15,771.0</b>	<b>15,312.0</b>	<b>9,454.8</b>	<b>5,207.9</b>	<b>7,420.5</b>	<b>9,186.3</b>	<b>60.0</b>	<b>97.2</b>	
<b>7. Programa de Sustentabilidad de los Recursos Naturales</b>	<b>15,771.0</b>	<b>15,312.0</b>	<b>9,454.8</b>	<b>5,207.9</b>	<b>7,420.5</b>	<b>9,186.3</b>	<b>60.0</b>	<b>97.2</b>	
<b>Ramo 16 Medio Ambiente y Recursos Naturales</b>	<b>8,816.0</b>	<b>8,292.9</b>	<b>4,499.0</b>	<b>1,890.8</b>	<b>3,758.9</b>	<b>4,377.9</b>	<b>52.8</b>	<b>97.3</b>	
Forestal	6,812.7	6,871.3	3,932.6	1,578.1	3,319.3	3,827.1	55.7	97.3	
Protección al medio ambiente en el medio rural	2,003.3	1,421.6	566.4	312.7	439.6	550.8	38.7	97.2	
Desarrollo Regional Sustentable	210.0	210.0	51.3	20.3	36.3	51.3	24.4	100.0	
PET (Incendios Forestales)	550.0	24.8	0.2	0.0	0.0	0.0	0.0	0.0	
PROFEPA	206.7	209.2	99.9	59.7	74.5	86.4	41.3	86.5	
Otros de Medio Ambiente	1,036.6	977.6	415.0	232.8	328.8	413.1	42.3	99.5	
Áreas Naturales Protegidas	879.9	974.9	415.0	232.8	328.8	413.1	42.4	99.5	
Vida Silvestre	156.6	2.7	0.0	0.0	0.0	0.0	0.0	0.0	
<b>Ramo 08 Agricultura, Ganadería, Desarrollo Rural, Pesca y Alimentación</b>	<b>6,955.0</b>	<b>7,019.1</b>	<b>4,955.8</b>	<b>3,317.1</b>	<b>3,661.6</b>	<b>4,808.3</b>	<b>68.5</b>	<b>97.0</b>	
Bioenergía y fuentes alternativas	175.0	174.8	34.2	0.0	0.0	33.5	19.2	97.9	
Caña de Azúcar	50.0	0.0	0.0	0.0	0.0	0.0	0.0	0.0	
Eficiencia energética en el sector agroalimentario	75.0	0.0	0.0	0.0	0.0	0.0	0.0	0.0	
Otros cultivos y plantaciones energéticas	50.0	174.8	34.2	0.0	0.0	33.5	19.2	97.9	
Conservación y uso sustentable de suelo y agua	1,770.0	1,582.8	867.5	743.0	813.3	853.0	53.9	98.3	
COUSSA	470.0	474.2	236.0	167.9	195.9	226.6	47.8	96.1	
Desarrollo de Zonas Áridas	400.0	399.5	284.0	274.7	275.0	281.4	70.4	99.1	
Pequeñas Obras Hidráulicas	500.0	499.3	347.5	300.4	342.4	344.9	69.1	99.2	
Otros (Incluye hasta 400 millones de pesos para D.F.)	400.0	209.8	0.0	0.0	0.0	0.0	0.0	0.0	
Disminución del Esfuerzo Pesquero	100.0	57.0	1.5	0.2	0.7	1.1	1.9	75.1	

ANEXO 8 DEL PEF 2012  
EVOLUCIÓN DE LAS EROGACIONES CORRESPONDIENTES AL PROGRAMA ESPECIAL CONCURRENTE PARA EL DESARROLLO RURAL SUSTENTABLE  
Enero-junio  
(Millones de pesos)

Descripción	Avance en el ejercicio del presupuesto							Porcentaje de avance	
	Aprobado anual (a)	Autorizado anual (b)	Autorizado al periodo (c)	Pagado			Autorizado anual (f)/(b)*100	Autorizado al periodo (f)/(c)*100	
				Enero-abril	Enero-mayo	Enero-junio			
Inspección y Vigilancia Pesquera	80.0	79.9	28.2	0.2	2.2	24.3	30.4	86.1	
Ordenamiento Pesquero y Acuicola	25.0	53.7	33.4	0.1	0.2	33.3	61.9	99.5	
Programa Ganadero (PROGAN)	4,350.0	4,244.3	3,330.6	2,104.4	2,259.7	3,204.4	75.5	96.2	
Reconversión productiva	455.0	826.6	660.3	469.2	585.5	658.7	79.7	99.8	
Arroz	50.0	0.0	0.0	0.0	0.0	0.0	0.0	0.0	
Fondo Especial para reconversión de las plantaciones de tabaco para cigarrillo	325.0	826.6	660.3	469.2	585.5	658.7	79.7	99.8	
Otros Cultivos y Plantaciones	30.0	0.0	0.0	0.0	0.0	0.0	0.0	0.0	
Sorgo	50.0	0.0	0.0	0.0	0.0	0.0	0.0	0.0	
<b>Educativa</b>	<b>33,237.0</b>	<b>33,088.0</b>	<b>20,465.3</b>	<b>12,238.0</b>	<b>13,520.1</b>	<b>20,150.5</b>	<b>60.9</b>	<b>98.5</b>	
<b>8. Programa de Educación e Investigación</b>	<b>33,237.0</b>	<b>33,088.0</b>	<b>20,465.3</b>	<b>12,238.0</b>	<b>13,520.1</b>	<b>20,150.5</b>	<b>60.9</b>	<b>98.5</b>	
<b>Ramo 11 Educación Pública</b>	<b>28,193.5</b>	<b>28,135.3</b>	<b>18,069.1</b>	<b>11,005.6</b>	<b>11,797.9</b>	<b>17,948.3</b>	<b>63.8</b>	<b>99.3</b>	
Desarrollo de Capacidades	4,843.0	4,826.7	3,068.3	1,805.4	2,157.2	3,057.5	63.3	99.6	
Educación Agropecuaria	5,374.8	5,343.6	2,846.5	1,963.9	2,347.9	2,736.5	51.2	96.1	
Oportunidades	16,697.0	16,690.7	11,718.4	6,959.6	6,959.6	11,718.4	70.2	100.0	
Programa Educativo Rural	500.0	500.5	5.6	1.6	3.4	5.6	1.1	100.0	
Universidad Autónoma Agraria Antonio Narro	778.6	773.7	430.3	275.0	329.8	430.3	55.6	100.0	
<b>Ramo 08 Agricultura, Ganadería, Desarrollo Rural, Pesca y Alimentación</b>	<b>5,043.5</b>	<b>4,952.7</b>	<b>2,396.1</b>	<b>1,232.4</b>	<b>1,722.2</b>	<b>2,202.2</b>	<b>44.5</b>	<b>91.9</b>	
Colegio de Postgraduados	961.1	956.0	498.6	314.5	382.4	498.6	52.2	100.0	
CSAEGRO	90.0	89.8	46.7	14.3	18.9	23.6	26.3	50.6	
Instituto Nacional de Investigaciones Forestales, Agrícolas y Pecuarias (INIFAP)	1,300.9	1,221.3	578.7	320.2	402.8	520.9	42.7	90.0	
Instituto Nacional de Pesca (INPESCA)	660.5	659.2	240.1	55.7	77.2	132.4	20.1	55.1	
Universidad Autónoma Chapingo	2,031.0	2,026.3	1,032.2	527.8	841.0	1,026.6	50.7	99.5	
<b>Laboral</b>	<b>6,215.1</b>	<b>6,215.1</b>	<b>4,928.7</b>	<b>4,310.4</b>	<b>4,520.1</b>	<b>4,731.9</b>	<b>76.1</b>	<b>96.0</b>	
<b>9. Programa de mejoramiento de condiciones laborales en el medio rural</b>	<b>6,215.1</b>	<b>6,215.1</b>	<b>4,928.7</b>	<b>4,310.4</b>	<b>4,520.1</b>	<b>4,731.9</b>	<b>76.1</b>	<b>96.0</b>	
<b>Ramo 14 Trabajo y Previsión Social</b>	<b>140.0</b>	<b>140.0</b>	<b>102.1</b>	<b>74.6</b>	<b>93.3</b>	<b>101.2</b>	<b>72.3</b>	<b>99.1</b>	
Trabajadores Agrícolas Temporales	140.0	140.0	102.1	74.6	93.3	101.2	72.3	99.1	
<b>Ramo 20 Desarrollo Social</b>	<b>1,118.0</b>	<b>1,118.0</b>	<b>424.8</b>	<b>284.6</b>	<b>324.1</b>	<b>423.1</b>	<b>37.8</b>	<b>99.6</b>	
PET	1,118.0	1,118.0	424.8	284.6	324.1	423.1	37.8	99.6	
<b>Ramo 04 Gobernación</b>	<b>3,816.2</b>	<b>3,816.2</b>	<b>3,816.2</b>	<b>3,664.7</b>	<b>3,664.7</b>	<b>3,664.7</b>	<b>96.0</b>	<b>96.0</b>	
Fondo para Pago de Adeudos a Braceros Rurales del 42 al 64	3,816.2	3,816.2	3,816.2	3,664.7	3,664.7	3,664.7	96.0	96.0	
<b>Ramo 09 Comunicaciones y Transportes</b>	<b>1,140.9</b>	<b>1,140.9</b>	<b>585.6</b>	<b>286.6</b>	<b>438.0</b>	<b>542.9</b>	<b>47.6</b>	<b>92.7</b>	
PET	1,140.9	1,140.9	585.6	286.6	438.0	542.9	47.6	92.7	
<b>Social</b>	<b>83,437.0</b>	<b>82,805.7</b>	<b>41,956.9</b>	<b>27,022.3</b>	<b>30,804.2</b>	<b>40,640.8</b>	<b>49.1</b>	<b>96.9</b>	
<b>10. Programa de atención a la pobreza en el medio rural</b>	<b>44,649.2</b>	<b>44,424.3</b>	<b>22,268.7</b>	<b>14,300.6</b>	<b>16,478.3</b>	<b>21,161.8</b>	<b>47.6</b>	<b>95.0</b>	
<b>Ramo 20 Desarrollo Social</b>	<b>34,574.2</b>	<b>34,854.2</b>	<b>16,397.1</b>	<b>11,806.0</b>	<b>12,464.0</b>	<b>16,106.2</b>	<b>46.2</b>	<b>98.2</b>	
Atención a la población	34,574.2	34,854.2	16,397.1	11,806.0	12,464.0	16,106.2	46.2	98.2	
70 años y Más	18,821.2	18,821.2	8,654.3	7,706.8	7,448.7	8,442.5	44.9	97.6	
Jornaleros Agrícolas	290.7	290.7	115.9	67.0	82.4	113.1	38.9	97.5	
Oportunidades	6,838.8	6,838.8	3,043.0	2,050.9	2,072.4	3,029.8	44.3	99.6	
Programa para el Desarrollo de Zonas Prioritarias	6,411.1	6,411.1	3,130.5	1,581.9	2,106.4	3,074.1	47.9	98.2	

ANEXO 8 DEL PEF 2012  
EVOLUCIÓN DE LAS EROGACIONES CORRESPONDIENTES AL PROGRAMA ESPECIAL CONCURRENTES PARA EL DESARROLLO RURAL SUSTENTABLE  
Enero-junio  
(Millones de pesos)

Descripción	Avance en el ejercicio del presupuesto							
	Aprobado anual (a)	Autorizado anual (b)	Autorizado al periodo (c)	Pagado			Porcentaje de avance	
				Enero-abril	Enero-mayo	Enero-junio	Autorizado anual (f)/(b)*100	Autorizado al periodo (f)/(c)*100
Vivienda Rural (Incluye "tu casa" -rural-)	2,212.4	2,492.4	1,453.4	399.4	754.1	1,446.7	58.0	99.5
<b>Ramo 05 Relaciones Exteriores</b>	<b>75.0</b>	<b>75.0</b>	<b>33.5</b>	<b>17.9</b>	<b>26.7</b>	<b>33.5</b>	<b>44.7</b>	<b>100.0</b>
Atención a migrantes	75.0	75.0	33.5	17.9	26.7	33.5	44.7	100.0
<b>Ramo 06 Hacienda y Crédito Público</b>	<b>10,000.0</b>	<b>9,495.1</b>	<b>5,838.1</b>	<b>2,476.7</b>	<b>3,987.7</b>	<b>5,022.1</b>	<b>52.9</b>	<b>86.0</b>
Atención a Indígenas (CDI)	10,000.0	9,495.1	5,838.1	2,476.7	3,987.7	5,022.1	52.9	86.0
<b>11. Programa de Derecho a la Alimentación</b>	<b>38,787.8</b>	<b>38,381.4</b>	<b>19,688.2</b>	<b>12,721.7</b>	<b>14,325.9</b>	<b>19,479.1</b>	<b>50.8</b>	<b>98.9</b>
<b>Ramo 20 Desarrollo Social</b>	<b>33,982.4</b>	<b>33,982.4</b>	<b>16,850.5</b>	<b>12,230.6</b>	<b>12,400.1</b>	<b>16,754.8</b>	<b>49.3</b>	<b>99.4</b>
Oportunidades	28,102.6	28,102.6	12,504.4	8,427.9	8,515.9	12,450.2	44.3	99.6
Programa Alimentario	4,083.8	4,083.8	2,550.1	2,022.7	2,088.2	2,508.7	61.4	98.4
Programa de Abasto Rural a cargo de Diconsa S. A. de C. V	1,796.0	1,796.0	1,796.0	1,780.0	1,796.0	1,796.0	100.0	100.0
<b>Ramo 08 Agricultura, Ganadería, Desarrollo Rural, Pesca y Alimentación</b>	<b>4,805.4</b>	<b>4,399.0</b>	<b>2,837.7</b>	<b>491.1</b>	<b>1,925.7</b>	<b>2,724.2</b>	<b>61.9</b>	<b>96.0</b>
PROMAF	770.0	1,123.7	1,104.8	299.6	454.3	1,004.0	89.3	90.9
Acciones emergentes de alimentos básicos deficitarios siniestrados	400.0	4.3	2.2	0.4	0.5	1.1	25.0	48.3
PESA	2,628.4	2,626.0	1,515.8	190.8	1,359.9	1,506.9	57.4	99.4
Fondo para acciones de alimentación en concurrencia en zonas de alta y muy alta marginación	250.0	249.7	98.3	0.0	0.1	97.8	39.2	99.5
Agricultura de Autoconsumo, apoyo a pequeños productores de hasta 3 ha	357.0	3.1	2.3	0.2	0.3	0.9	27.8	38.0
Modernización Sustentable de la Agricultura Tradicional	400.0	392.2	114.3	0.3	110.7	113.6	29.0	99.4
<b>Infraestructura</b>	<b>59,065.8</b>	<b>59,623.5</b>	<b>29,010.1</b>	<b>15,826.5</b>	<b>20,649.6</b>	<b>27,572.4</b>	<b>46.2</b>	<b>95.0</b>
<b>12. Programa de Infraestructura en el medio rural</b>	<b>59,065.8</b>	<b>59,623.5</b>	<b>29,010.1</b>	<b>15,826.5</b>	<b>20,649.6</b>	<b>27,572.4</b>	<b>46.2</b>	<b>95.0</b>
<b>Ramo 16 Medio Ambiente y Recursos Naturales</b>	<b>10,058.9</b>	<b>10,664.4</b>	<b>3,693.9</b>	<b>617.5</b>	<b>1,382.7</b>	<b>3,466.8</b>	<b>32.5</b>	<b>93.9</b>
IMTA	275.5	287.5	114.9	69.0	89.5	110.2	38.3	95.9
Infraestructura Hidroagrícola	7,260.0	7,853.7	2,606.6	449.9	997.8	2,449.0	31.2	94.0
Programas Hidráulicos	2,523.4	2,523.2	972.4	98.6	295.4	907.6	36.0	93.3
<b>Ramo 23 Provisiones Salariales y Económicas</b>	<b>300.0</b>	<b>300.0</b>	<b>0.0</b>	<b>0.0</b>	<b>0.0</b>	<b>0.0</b>	<b>0.0</b>	<b>0.0</b>
Fondo para el desarrollo rural sustentable	300.0	300.0	0.0	0.0	0.0	0.0	0.0	0.0
<b>Ramo 33 Aportaciones Federales para Entidades Federativas y Municipios</b>	<b>35,165.6</b>	<b>35,165.6</b>	<b>20,077.0</b>	<b>13,384.7</b>	<b>16,730.9</b>	<b>20,077.0</b>	<b>57.1</b>	<b>100.0</b>
<b>Ramo 09 Comunicaciones y Transportes</b>	<b>13,541.3</b>	<b>13,493.5</b>	<b>5,239.1</b>	<b>1,824.3</b>	<b>2,536.1</b>	<b>4,028.6</b>	<b>29.9</b>	<b>76.9</b>
Infraestructura	13,541.3	13,493.5	5,239.1	1,824.3	2,536.1	4,028.6	29.9	76.9
Caminos Rurales	13,541.3	13,493.5	5,239.1	1,824.3	2,536.1	4,028.6	29.9	76.9
<b>Salud</b>	<b>42,003.3</b>	<b>41,506.7</b>	<b>19,780.3</b>	<b>11,273.7</b>	<b>14,016.4</b>	<b>18,414.0</b>	<b>44.4</b>	<b>93.1</b>
<b>13. Programa de atención a las condiciones de salud en el medio rural</b>	<b>42,003.3</b>	<b>41,506.7</b>	<b>19,780.3</b>	<b>11,273.7</b>	<b>14,016.4</b>	<b>18,414.0</b>	<b>44.4</b>	<b>93.1</b>
<b>Ramo 12 Salud</b>	<b>33,153.3</b>	<b>32,656.7</b>	<b>16,188.7</b>	<b>8,871.4</b>	<b>10,989.3</b>	<b>14,822.4</b>	<b>45.4</b>	<b>91.6</b>
Salud en población rural	33,153.3	32,656.7	16,188.7	8,871.4	10,989.3	14,822.4	45.4	91.6
Desarrollo de Capacidades	793.3	886.2	364.7	218.7	287.9	332.6	37.5	91.2
Oportunidades	4,629.7	4,540.5	2,257.7	1,182.4	1,749.4	2,205.3	48.6	97.7
Sistema de Protección Social en Salud (SPSS)	27,730.3	27,229.9	13,566.3	7,470.3	8,952.0	12,284.6	45.1	90.6
Seguro Médico para una Nueva Generación	1,140.8	753.8	380.9	205.0	328.5	380.9	50.5	100.0
Seguro Popular	26,589.5	26,476.1	13,185.4	7,265.3	8,623.5	11,903.7	45.0	90.3
<b>Ramo 19 Aportaciones a Seguridad Social</b>	<b>8,850.0</b>	<b>8,850.0</b>	<b>3,591.6</b>	<b>2,402.3</b>	<b>3,027.1</b>	<b>3,591.6</b>	<b>40.6</b>	<b>100.0</b>
IMSS-Oportunidades	8,850.0	8,850.0	3,591.6	2,402.3	3,027.1	3,591.6	42.3	100.0

ANEXO 8 DEL PEF 2012  
EVOLUCIÓN DE LAS EROGACIONES CORRESPONDIENTES AL PROGRAMA ESPECIAL CONCURRENTES PARA EL DESARROLLO RURAL SUSTENTABLE  
Enero-junio  
(Millones de pesos)

Descripción	Avance en el ejercicio del presupuesto							
	Aprobado anual (a)	Autorizado anual (b)	Autorizado al periodo (c)	Pagado			Porcentaje de avance	
				Enero-abril	Enero-mayo	Enero-junio	Autorizado anual (f)/(b)*100	Autorizado al periodo (f)/(c)*100
Seguridad Social Cañeros	350.0	350.0	0.0	0.0	0.0	0.0	0.0	0.0
<b>Agraria</b>	<b>1,441.2</b>	<b>1,399.1</b>	<b>437.5</b>	<b>181.4</b>	<b>261.1</b>	<b>393.9</b>	<b>28.2</b>	<b>90.0</b>
14. Programa para la atención de aspectos agrarios	1,441.2	1,399.1	437.5	181.4	261.1	393.9	28.2	90.0
<b>Ramo 15 Reforma Agraria</b>	<b>1,441.2</b>	<b>1,399.1</b>	<b>437.5</b>	<b>181.4</b>	<b>261.1</b>	<b>393.9</b>	<b>28.2</b>	<b>90.0</b>
Atención de aspectos agrarios	1,441.2	1,399.1	437.5	181.4	261.1	393.9	28.2	90.0
Archivo General Agrario	359.9	352.5	87.5	13.8	31.6	48.0	13.6	54.9
Conflictos Agrarios y Obligaciones Jurídicas	656.3	622.2	148.8	53.5	65.7	148.8	23.9	100.0
Fondo de Apoyo para los Núcleos Agrarios sin Regularizar (FANAR)	425.0	424.4	201.2	114.1	163.7	197.1	46.4	98.0
<b>Administrativa</b>	<b>9,326.4</b>	<b>9,392.4</b>	<b>4,354.9</b>	<b>2,264.9</b>	<b>2,935.3</b>	<b>3,628.8</b>	<b>38.6</b>	<b>83.3</b>
15. Gasto Administrativo	9,326.4	9,392.4	4,354.9	2,264.9	2,935.3	3,628.8	38.6	83.3
<b>Ramo 15 Reforma Agraria</b>	<b>1,745.3</b>	<b>1,721.2</b>	<b>804.2</b>	<b>496.0</b>	<b>622.3</b>	<b>746.9</b>	<b>43.4</b>	<b>92.9</b>
Dependencia	650.5	603.3	281.4	171.6	217.4	254.0	42.1	90.3
Procuraduría Agraria	670.5	660.8	323.5	199.0	244.2	297.3	45.0	91.9
Registro Agrario Nacional	424.4	457.1	199.3	125.4	160.7	195.6	42.8	98.2
<b>Ramo 31 Tribunales Agrarios</b>	<b>1,092.4</b>	<b>1,070.5</b>	<b>500.1</b>	<b>250.3</b>	<b>305.1</b>	<b>373.2</b>	<b>34.9</b>	<b>74.6</b>
<b>Ramo 08 Agricultura, Ganadería, Desarrollo Rural, Pesca y Alimentación</b>	<b>6,488.6</b>	<b>6,600.7</b>	<b>3,050.6</b>	<b>1,518.7</b>	<b>2,007.9</b>	<b>2,508.7</b>	<b>38.0</b>	<b>82.2</b>
ASERCA	334.7	353.5	164.4	80.4	104.5	132.6	37.5	80.6
Comité NaI. para el Desarrollo Sustentable de la Caña de Azúcar	31.0	31.4	20.2	3.0	4.5	11.9	38.0	58.8
CONAPESCA	700.2	704.6	236.8	120.8	171.8	224.1	31.8	94.6
CONAZA	56.3	56.1	28.2	20.0	24.3	28.2	50.3	100.0
Dependencia	3,993.7	4,100.6	2,000.4	939.2	1,240.9	1,526.1	37.2	76.3
FEESA	8.9	10.4	5.9	2.9	3.5	5.7	54.7	97.4
FIRCO	275.1	276.6	141.9	89.2	112.3	141.9	51.3	100.0
INCA RURAL	38.0	35.5	18.6	12.3	15.9	18.6	52.3	100.0
SENASICA (Incluye obra pública de inspección)	877.1	853.5	321.8	190.4	256.2	317.3	37.2	98.6
SIAP	124.2	128.9	91.9	54.4	60.1	83.3	64.7	90.7
SNICS	49.6	49.8	20.4	6.1	14.0	19.0	38.3	93.3

Fuente: Dependencias y entidades de la Administración Pública Federal.



ANEXO 9 DEL PEF 2012  
EVOLUCIÓN DE LAS EROGACIONES CORRESPONDIENTES AL PROGRAMA DE CIENCIA, TECNOLOGÍA E INNOVACIÓN  
Enero-junio  
(Millones de pesos)

Ramo	Unidad Responsable	Avance en el ejercicio del presupuesto							Porcentaje de avance	
		Aprobado anual (a)	Autorizado anual (b)	Autorizado al periodo (c)	Pagado			Autorizado anual (f)/(b)*100	Autorizado al periodo (f)/(c)*100	
					Enero-abril (d)	Enero-mayo (e)	Enero-junio (f)			
<b>TOTAL</b>		<b>59,402</b>	<b>58,736</b>	<b>32,603</b>	<b>21,676</b>	<b>26,711</b>	<b>31,820</b>	<b>54.2</b>	<b>97.6</b>	
<b>04 Gobernación</b>		<b>106</b>	<b>95</b>	<b>58</b>	<b>13</b>	<b>16</b>	<b>20</b>	<b>20.6</b>	<b>33.6</b>	
H00	Centro Nacional de Prevención de Desastres	106	95	58	13	16	20	20.6	33.6	
<b>05 Relaciones Exteriores</b>		<b>5</b>	<b>3</b>	<b>1</b>	<b>0</b>	<b>1</b>	<b>1</b>	<b>26.2</b>	<b>100.0</b>	
514	Dirección General de Cooperación Técnica y Científica	5	3	1	0	1	1	26.2	100.0	
<b>08 Agricultura, Ganadería, Desarrollo Rural, Pesca y Alimentación</b>		<b>3,543</b>	<b>3,393</b>	<b>1,571</b>	<b>787</b>	<b>983</b>	<b>1,366</b>	<b>40.2</b>	<b>86.9</b>	
311	Dirección General de Vinculación y Desarrollo Tecnológico	259	231	92	0	0	48	20.8	52.0	
A1I	Universidad Autónoma Chapingo	271	251	112	70	93	112	44.6	100.0	
H00	Instituto Nacional de Pesca	491	474	183	18	31	80	16.8	43.4	
IZC	Colegio de Postgraduados	889	884	476	299	363	476	53.8	100.0	
JAG	Instituto Nacional de Investigaciones Forestales, Agrícolas y Pecuarias	1,633	1,553	708	400	495	650	41.9	91.9	
<b>09 Comunicaciones y Transportes</b>		<b>196</b>	<b>3,206</b>	<b>3,091</b>	<b>3,037</b>	<b>3,049</b>	<b>3,058</b>	<b>95.4</b>	<b>98.9</b>	
415	Coordinación de la Sociedad de la Información y el Conocimiento	0	3,000	3,000	3,000	3,000	3,000	100.0	100.0	
A00	Instituto Mexicano del Transporte	136	163	91	37	49	58	35.8	64.0	
JZN	Agencia Espacial Mexicana	60	43	0	0	0	0	0.0	0.0	
<b>10 Economía</b>		<b>1,723</b>	<b>1,685</b>	<b>1,013</b>	<b>252</b>	<b>403</b>	<b>850</b>	<b>50.4</b>	<b>83.9</b>	
210	Dirección General de Capacitación e Innovación Tecnológica	102	102	102	0	0	0	0.0	0.0	
410	Dirección General de Comercio Interior y Economía Digital	986	986	646	190	223	645	65.5	99.8	
500	Subsecretaría de Comercio Exterior	3	3	0	0	0	0	0.0	0.0	
K2H	Centro Nacional de Metrología	429	392	158	12	115	125	31.9	79.0	
K8V	Instituto Mexicano de la Propiedad Industrial	117	116	60	27	35	43	37.1	72.5	
LAU	Servicio Geológico Mexicano	88	88	47	23	30	36	41.4	76.6	
<b>11 Educación Pública</b>		<b>18,943</b>	<b>18,949</b>	<b>9,976</b>	<b>6,570</b>	<b>8,286</b>	<b>9,912</b>	<b>52.3</b>	<b>99.4</b>	
310	Dirección General de Desarrollo de la Gestión e Innovación Educativa	3	3	2	0	0	0	0.0	0.0	
500	Subsecretaría de Educación Superior	71	71	0	0	0	0	0.0	0.0	
511	Dirección General de Educación Superior Universitaria	2,972	2,972	2,252	1,298	1,796	2,252	75.8	100.0	
513	Dirección General de Educación Superior Tecnológica	171	178	73	42	54	71	39.9	96.6	
600	Subsecretaría de Educación Media Superior	7	7	0	0	0	0	0.0	0.0	
611	Dirección General de Educación Tecnológica Industrial	2	1	1	0	0	0	47.0	72.4	
A00	Universidad Pedagógica Nacional	43	43	18	11	12	17	40.6	95.6	
A2M	Universidad Autónoma Metropolitana	1,677	1,671	809	546	683	809	48.4	100.0	
A3Q	Universidad Nacional Autónoma de México	8,803	8,968	4,750	3,357	4,098	4,750	53.0	100.0	
B00	Instituto Politécnico Nacional	1,405	1,250	621	431	517	621	49.7	100.0	
D00	Instituto Nacional de Antropología e Historia	212	212	104	73	90	104	49.2	100.0	
L3P	Centro de Enseñanza Técnica Industrial	6	5	3	2	2	3	51.1	98.8	
L4J	Centro de Investigación y de Estudios Avanzados del Instituto Politécnico Nacional	2,640	2,638	972	582	745	917	34.8	94.4	
L6H	Comisión de Operación y Fomento de Actividades Académicas del Instituto Politécnico Nacional	140	136	52	32	42	51	37.7	98.4	
L8K	El Colegio de México, A.C.	636	635	243	150	188	241	38.0	99.1	
MGC	Patronato de Obras e Instalaciones del Instituto Politécnico Nacional	10	10	5	0	0	5	50.0	100.0	
MGH	Universidad Autónoma Agraria Antonio Narro	145	148	71	47	59	71	47.7	100.0	
<b>12 Salud</b>		<b>1,843</b>	<b>1,887</b>	<b>890</b>	<b>445</b>	<b>618</b>	<b>763</b>	<b>40.4</b>	<b>85.7</b>	

ANEXO 9 DEL PEF 2012  
EVOLUCIÓN DE LAS EROGACIONES CORRESPONDIENTES AL PROGRAMA DE CIENCIA, TECNOLOGÍA E INNOVACIÓN  
Enero-junio  
(Millones de pesos)

Ramo	Unidad Responsable	Avance en el ejercicio del presupuesto							Porcentaje de avance	
		Aprobado anual (a)	Autorizado anual (b)	Autorizado al periodo (c)	Pagado			Autorizado anual (f)/(b)*100	Autorizado al periodo (f)/(c)*100	
					Enero-abril (d)	Enero-mayo (e)	Enero-junio (f)			
M7A	Centro Regional de Alta Especialidad de Chiapas	6	5	2	1	1	2	28.6	72.8	
M7F	Instituto Nacional de Psiquiatría Ramón de la Fuente Muñiz	107	107	44	26	34	43	40.2	96.2	
M7K	Centros de Integración Juvenil, A.C.	8	8	3	2	3	3	40.6	99.9	
N00	Servicios de Atención Psiquiátrica	0	0	0	0	0	0	65.5	88.8	
NAW	Hospital Juárez de México	15	14	7	4	6	7	47.2	100.0	
NBB	Hospital General "Dr. Manuel Gea González"	28	28	15	8	12	14	50.9	98.0	
NBD	Hospital General de México	27	27	12	4	7	10	36.8	81.2	
NBG	Hospital Infantil de México Federico Gómez	78	78	38	21	30	37	47.7	98.9	
NBQ	Hospital Regional de Alta Especialidad del Bajío	9	9	4	2	3	3	38.7	91.8	
NBR	Hospital Regional de Alta Especialidad de Oaxaca	3	3	1	0	0	1	24.7	50.3	
NBS	Hospital Regional de Alta Especialidad de la Península de Yucatán	7	7	6	0	0	0	0.0	0.0	
NBT	Hospital Regional de Alta Especialidad de Ciudad Victoria "Bicentenario 2010"	2	2	1	0	0	1	21.5	44.7	
NBV	Instituto Nacional de Cancerología	52	51	24	12	18	21	41.1	87.6	
NCA	Instituto Nacional de Cardiología Ignacio Chávez	86	86	36	19	29	33	38.7	91.5	
NCD	Instituto Nacional de Enfermedades Respiratorias Ismael Cosío Villegas	150	154	69	33	49	62	40.2	89.1	
NCG	Instituto Nacional de Ciencias Médicas y Nutrición Salvador Zubirán	251	250	107	43	74	93	37.3	87.0	
NCH	Instituto Nacional de Medicina Genómica	137	137	56	30	39	49	35.5	87.4	
NCK	Instituto Nacional de Neurología y Neurocirugía Manuel Velasco Suárez	88	88	40	21	29	37	41.8	91.9	
NCZ	Instituto Nacional de Pediatría	115	115	57	36	46	57	50.0	100.0	
NDE	Instituto Nacional de Perinatología Isidro Espinosa de los Reyes	146	146	65	27	39	56	38.3	86.1	
NDF	Instituto Nacional de Rehabilitación	70	70	36	24	30	34	49.2	94.4	
NDY	Instituto Nacional de Salud Pública	421	466	255	128	164	196	42.1	77.1	
NEF	Laboratorios de Biológicos y Reactivos de México, S.A. de C.V.	20	20	7	1	0	1	4.4	12.3	
W00	Instituto de Geriátria	18	17	4	2	3	4	20.5	85.7	
<b>13 Marina</b>		<b>5</b>	<b>0</b>	<b>0</b>	<b>0</b>	<b>0</b>	<b>0</b>	<b>0.0</b>	<b>0.0</b>	
212	Dirección General de Investigación y Desarrollo	5	0	0	0	0	0	0.0	0.0	
<b>16 Medio Ambiente y Recursos Naturales</b>		<b>848</b>	<b>858</b>	<b>338</b>	<b>172</b>	<b>207</b>	<b>261</b>	<b>30.4</b>	<b>77.2</b>	
BOO	Comisión Nacional del Agua	5	5	0	0	0	0	0.0	0.0	
DOO	Instituto Nacional de Ecología	332	334	149	88	102	115	34.3	76.8	
RHQ	Comisión Nacional Forestal	5	1	0	0	0	0	32.3	100.0	
RJE	Instituto Mexicano de Tecnología del Agua	506	518	189	84	105	146	28.2	77.5	
<b>17 Procuraduría General de la República</b>		<b>38</b>	<b>47</b>	<b>21</b>	<b>13</b>	<b>16</b>	<b>21</b>	<b>44.5</b>	<b>100.0</b>	
SKC	Instituto Nacional de Ciencias Penales	38	47	21	13	16	21	44.5	100.0	
<b>18 Energía</b>		<b>6,513</b>	<b>6,513</b>	<b>2,700</b>	<b>1,722</b>	<b>2,156</b>	<b>2,635</b>	<b>40.5</b>	<b>97.6</b>	
TOK	Instituto de Investigaciones Eléctricas	947	947	361	186	253	299	31.5	82.6	
TOO	Instituto Mexicano del Petróleo	4,851	4,851	2,063	1,361	1,683	2,063	42.5	100.0	
TOQ	Instituto Nacional de Investigaciones Nucleares	715	715	276	174	221	274	38.3	99.2	
<b>21 Turismo</b>		<b>25</b>	<b>25</b>	<b>10</b>	<b>3</b>	<b>8</b>	<b>9</b>	<b>35.1</b>	<b>84.5</b>	
A00	Centro de Estudios Superiores de Turismo	25	25	10	3	8	9	35.1	84.5	
<b>38 Consejo Nacional de Ciencia y Tecnología</b>		<b>25,061</b>	<b>22,074</b>	<b>12,934</b>	<b>8,647</b>	<b>10,964</b>	<b>12,926</b>	<b>58.6</b>	<b>99.9</b>	
90A	Centro de Investigación en Geografía y Geomática, "Ing. Jorge L.	54	55	23	15	19	23	41.8	100.0	

ANEXO 9 DEL PEF 2012  
EVOLUCIÓN DE LAS EROGACIONES CORRESPONDIENTES AL PROGRAMA DE CIENCIA, TECNOLOGÍA E INNOVACIÓN  
Enero-junio  
(Millones de pesos)

Ramo	Unidad Responsable	Avance en el ejercicio del presupuesto							Porcentaje de avance	
		Aprobado anual (a)	Autorizado anual (b)	Autorizado al periodo (c)	Pagado			Autorizado anual (f)/(b)*100	Autorizado al periodo (f)/(c)*100	
					Enero-abril (d)	Enero-mayo (e)	Enero-junio (f)			
	Tamayo", A.C.									
90C	Centro de Investigación en Matemáticas, A.C.	196	199	98	62	78	98	49.3	100.0	
90E	Centro de Investigación en Materiales Avanzados, S.C.	166	167	77	49	62	77	46.1	100.0	
90G	CIATEC, A.C. "Centro de Innovación Aplicada en Tecnologías Competitivas"	162	165	59	41	50	59	35.8	100.0	
90I	Centro de Investigación y Asistencia en Tecnología y Diseño del Estado de Jalisco, A.C.	169	172	85	56	71	85	49.3	100.0	
90K	Centro de Investigación y Desarrollo Tecnológico en Electroquímica, S.C.	115	117	51	32	41	51	43.7	100.0	
90M	Centro de Investigación y Docencia Económicas, A.C.	328	333	191	140	164	191	57.3	100.0	
90O	Centro de Investigaciones Biológicas del Noroeste, S.C.	452	459	248	183	216	248	53.9	100.0	
90Q	Centro de Investigación Científica de Yucatán, A.C.	205	209	101	67	83	101	48.1	100.0	
90S	Centro de Investigaciones en Óptica, A.C.	162	165	76	48	59	76	46.0	100.0	
90U	Centro de Investigación en Química Aplicada	173	176	89	59	71	89	50.8	100.0	
90W	Centro de Investigaciones y Estudios Superiores en Antropología Social	220	224	95	61	80	95	42.3	100.0	
90X	Consejo Nacional de Ciencia y Tecnología	17,465	14,394	9,439	6,310	8,091	9,438	65.6	100.0	
90Y	CIATEQ, A.C. Centro de Tecnología Avanzada	613	617	235	145	185	227	36.8	96.8	
91A	Corporación Mexicana de Investigación en Materiales, S.A. de C.V.	922	922	446	317	384	446	48.4	100.0	
91C	El Colegio de la Frontera Norte, A.C.	249	253	115	72	92	115	45.4	100.0	
91E	El Colegio de la Frontera Sur	328	334	169	113	137	169	50.5	100.0	
91I	El Colegio de Michoacán, A.C.	105	107	50	33	41	50	47.1	100.0	
91K	El Colegio de San Luis, A.C.	91	92	41	25	33	41	44.8	100.0	
91M	Fondo de Información y Documentación para la Industria	708	708	245	143	178	245	34.6	100.0	
91O	Fondo para el Desarrollo de Recursos Humanos	179	179	83	64	78	83	46.3	100.0	
91Q	Instituto de Ecología, A.C.	343	347	124	79	100	124	35.8	100.0	
91S	Instituto de Investigaciones "Dr. José María Luis Mora"	131	133	64	42	52	64	48.3	100.0	
91U	Instituto Nacional de Astrofísica, Óptica y Electrónica	273	278	127	81	104	127	45.7	99.8	
91W	Instituto Potosino de Investigación Científica y Tecnológica, A.C.	136	137	75	50	63	75	54.8	100.0	
92U	Centro de Ingeniería y Desarrollo Industrial	362	367	157	100	127	157	43.0	100.0	
92W	Centro de Investigación Científica y de Educación Superior de Ensenada, B.C.	451	458	236	166	194	236	51.5	100.0	
92Y	Centro de Investigación en Alimentación y Desarrollo, A.C.	302	308	134	92	113	134	43.5	100.0	
<b>50 Instituto Mexicano del Seguro Social</b>		<b>495</b>	<b>435</b>	<b>235</b>	<b>93</b>	<b>113</b>	<b>138</b>	<b>31.7</b>	<b>58.8</b>	
GYR	Instituto Mexicano del Seguro Social	495	435	235	93	113	138	31.7	58.8	
<b>51 Instituto de Seguridad Social para los Trabajadores del Estado</b>		<b>59</b>	<b>59</b>	<b>30</b>	<b>15</b>	<b>20</b>	<b>24</b>	<b>39.7</b>	<b>78.6</b>	
GYN	Instituto de Seguridad Social para los Trabajadores del Estado	59	59	30	15	20	24	39.7	78.6	

Fuente: Dependencias y entidades de la Administración Pública Federal.

ANEXO 10 DEL PEF 2012  
EVOLUCIÓN DE LAS EROGACIONES PARA LA IGUALDAD ENTRE MUJERES Y HOMBRES  
Enero-junio  
(Pesos)

Ramo	Descripción	Avance en el ejercicio del presupuesto							Porcentaje de avance	
		Aprobado anual (a)	Autorizado anual (b)	Autorizado al periodo (c)	Pagado			Autorizado anual (f)/(b)*100	Autorizado al periodo (f)/(c)*100	
					Enero-abril (d)	Enero-mayo (e)	Enero-junio (f)			
<b>TOTAL</b>		<b>16,636,894,103</b>	<b>16,268,599,897</b>	<b>10,058,634,952</b>	<b>4,195,585,459</b>	<b>6,525,164,259</b>	<b>9,250,587,191</b>	<b>56.9</b>	<b>92.0</b>	
<b>01 Poder Legislativo</b>		<b>0</b>	<b>0</b>	<b>0</b>	<b>0</b>	<b>0</b>	<b>0</b>	<b>n.a.</b>	<b>n.a.</b>	
	Actividades derivadas del trabajo legislativo <sup>1/</sup>							n.a.	n.a.	
<b>03 Poder Judicial</b>		<b>11,000,000</b>	<b>11,000,000</b>	<b>2,730,000</b>	<b>980,195</b>	<b>1,213,078</b>	<b>1,811,797</b>	<b>16.5</b>	<b>66.4</b>	
	Otras actividades <sup>2/</sup>	11,000,000	11,000,000	2,730,000	980,195	1,213,078	1,811,797	16.5	66.4	
<b>04 Gobernación</b>		<b>158,478,246</b>	<b>150,051,973</b>	<b>61,644,172</b>	<b>11,142,767</b>	<b>14,049,481</b>	<b>40,002,778</b>	<b>26.7</b>	<b>64.9</b>	
	Promover la Protección de los Derechos Humanos y Prevenir la Discriminación	2,600,000	2,600,000	770,000	0	0	0	0.0	0.0	
	Promover la atención y prevención de la violencia contra las mujeres	115,283,333	106,857,060	47,768,795	11,142,767	14,049,481	36,970,639	34.6	77.4	
	Cumplimiento de las sentencias y soluciones amistosas emitidas por la comisión y/o la corte interamericana de derechos humanos y la CNDH, a fin de reparar el daño de los mismos	500,000	500,000	500,000	0	0	0	0.0	0.0	
	Planeación demográfica del país	2,594,913	2,594,913	0	0	0	0	0.0	n.a.	
	Desarrollo y aplicación de programas y políticas en materia de prevención social del delito y promoción de la participación ciudadana	32,000,000	32,000,000	8,825,000	0	0	1,761	0.0	0.0	
	Promover la prevención, protección y atención en materia de trata de personas	4,000,000	4,000,000	3,030,377	0	0	3,030,377	75.8	100.0	
	Mecanismos de protección a periodistas y defensoras y defensores de derechos humanos	1,500,000	1,500,000	750,000	0	0	0	0.0	0.0	
<b>05 Relaciones Exteriores</b>		<b>12,140,911</b>	<b>12,058,841</b>	<b>11,188,973</b>	<b>7,152,561</b>	<b>7,188,091</b>	<b>11,179,889</b>	<b>92.7</b>	<b>99.9</b>	
	Protección y asistencia consular <sup>3/</sup>	11,140,911	11,140,406	11,121,884	7,121,884	7,121,002	11,112,800	99.8	99.9	
	Foros, publicaciones y actividades en materia de equidad de género	1,000,000	918,435	67,090	30,677	67,090	67,090	7.3	100.0	
<b>06 Hacienda y Crédito Público</b>		<b>4,434,602,112</b>	<b>4,406,923,313</b>	<b>3,116,984,331</b>	<b>1,850,065,068</b>	<b>2,378,775,934</b>	<b>2,861,097,073</b>	<b>64.9</b>	<b>91.8</b>	
	Proyectos de inmuebles (oficinas administrativas)	8,000,000	3,631,200	0	0	0	0	0.0	n.a.	
	Actividades de apoyo administrativo	14,791,909	13,550,537	5,274,264	2,226,319	2,865,917	3,721,077	27.5	70.6	
	Actividades de apoyo a la función pública y buen gobierno	8,068,275	8,080,285	3,479,625	2,101,321	2,691,971	3,204,129	39.7	92.1	
	Promoción y coordinación de las acciones para la equidad de género	386,001,899	379,907,804	152,710,916	74,003,644	109,304,024	125,693,856	33.1	82.3	
	Fortalecimiento a la Transversalidad de la Perspectiva de Género	230,200,000	224,548,077	222,539,553	1,325,114	1,624,560	64,183,789	28.6	28.8	
	Programa de esquema de financiamiento y subsidio federal para vivienda	3,313,655,390	3,313,655,390	2,348,602,628	1,680,735,519	2,032,244,524	2,348,602,628	70.9	100.0	
	Programa Organización Productiva para Mujeres Indígenas (POPMI)	283,884,639	282,808,351	255,705,029	83,413,038	184,851,376	245,038,258	86.6	95.8	
	Programa Turismo Alternativo en Zonas Indígenas (PTAZI)	10,000,000	10,000,000	3,571,000	0	0	571,000	5.7	16.0	
	Fortalecimiento a las Políticas Municipales de Igualdad y Equidad entre Mujeres y Hombres	100,000,000	90,965,669	51,192,450	1,890,814	2,182,810	4,694,068	5.2	9.2	
	Acciones para la igualdad de género con población indígena	80,000,000	79,776,000	73,908,866	4,369,299	43,010,752	65,388,268	82.0	88.5	
<b>07 Defensa Nacional</b>		<b>104,000,000</b>	<b>58,336,797</b>	<b>11,739,059</b>	<b>2,853,310</b>	<b>11,445,782</b>	<b>11,739,059</b>	<b>20.1</b>	<b>100.0</b>	
	Programa de igualdad entre mujeres y hombres SDN	104,000,000	58,336,797	11,739,059	2,853,310	11,445,782	11,739,059	20.1	100.0	
<b>08 Agricultura, Ganadería, Desarrollo Rural, Pesca y Alimentación</b>		<b>415,308,202</b>	<b>278,780,165</b>	<b>89,131,443</b>	<b>5,656,637</b>	<b>17,643,520</b>	<b>74,078,876</b>	<b>26.6</b>	<b>83.1</b>	
	Registro, Control y Seguimiento de los Programas Presupuestarios	4,308,202	3,676,585	2,726,715	219,621	936,520	1,586,059	43.1	58.2	
	Programa de Prevención y Manejo de Riesgos	225,000,000	162,003,000	61,809,330	0	0	48,953,342	30.2	79.2	
	Programa de Desarrollo de Capacidades, Innovación Tecnológica y Extensionismo Rural	141,000,000	81,663,080	19,511,648	4,392,308	15,267,000	18,643,926	22.8	95.6	
	Programa de Sustentabilidad de los Recursos Naturales	45,000,000	31,437,500	5,083,750	1,044,708	1,440,000	4,895,550	15.6	96.3	

ANEXO 10 DEL PEF 2012  
EVOLUCIÓN DE LAS EROGACIONES PARA LA IGUALDAD ENTRE MUJERES Y HOMBRES  
Enero-junio  
(Pesos)

Ramo	Descripción	Avance en el ejercicio del presupuesto							Porcentaje de avance	
		Aprobado anual (a)	Autorizado anual (b)	Autorizado al periodo (c)	Pagado			Autorizado anual (f)/(b)*100	Autorizado al periodo (f)/(c)*100	
					Enero-abril (d)	Enero-mayo (e)	Enero-junio (f)			
<b>09 Comunicaciones y Transportes</b>		<b>0</b>	<b>5,000,000</b>	<b>0</b>	<b>0</b>	<b>0</b>	<b>0</b>	<b>0.0</b>	<b>n.a.</b>	
	Definición y conducción de la política de comunicaciones y transportes	0	5,000,000	0	0	0	0	0.0	n.a.	
<b>10 Economía</b>		<b>1,142,284,249</b>	<b>1,012,396,504</b>	<b>980,437,082</b>	<b>235,950,287</b>	<b>447,870,571</b>	<b>980,306,115</b>	<b>96.8</b>	<b>100.0</b>	
	Fondo de Microfinanciamiento para Mujeres Rurales (FOMMUR)	258,298,481	258,298,481	239,975,054	121,984,043	185,943,958	239,844,087	92.9	99.9	
	Fondo Nacional de Apoyos para Empresas en Solidaridad (FONAES)	500,023,320	370,135,575	370,135,575	18,961,279	115,290,542	370,135,575	100.0	100.0	
	Fondo de Apoyo para la Micro, Pequeña y Mediana Empresa (Fondo PYME)	178,423,352	178,423,352	178,423,352	0	0	178,423,352	100.0	100.0	
	Programa Nacional de Financiamiento al Microempresario	205,539,096	205,539,096	191,903,101	95,004,965	146,636,071	191,903,101	93.4	100.0	
<b>11 Educación Pública</b>		<b>622,225,636</b>	<b>611,352,860</b>	<b>405,641,658</b>	<b>259,523,762</b>	<b>318,449,994</b>	<b>399,459,275</b>	<b>65.3</b>	<b>98.5</b>	
	Impulso al desarrollo de la cultura <sup>4/</sup>	0	--	--	--	--	--	n.a.	n.a.	
	Diseño y aplicación de políticas de equidad de género	140,076,003	133,076,003	96,131,570	87,022,814	89,081,383	95,596,727	71.8	99.4	
	Programa de Apoyo para la igualdad entre mujeres y hombres	40,000,000	40,000,000	14,007,554	9,186,237	12,489,960	14,007,554	35.0	100.0	
	Programa Becas de apoyo a la Educación Básica de Madres Jóvenes y Jóvenes Embarazadas	108,350,300	104,989,569	99,876,286	58,116,500	58,685,618	99,871,991	95.1	100.0	
	Programa de Educación Básica para Niños y Niñas de Familias Jornaleras Agrícolas Migrantes	206,045,803	205,564,377	150,788,506	97,413,077	150,305,041	150,696,719	73.3	99.9	
	Programa del Sistema Nacional de Formación Continua y Superación Profesional de Maestros de Educación Básica en Servicio	29,551,761	29,551,761	29,192,867	0	0	23,641,409	80.0	81.0	
	Sistema Mexicano de Alto Rendimiento	25,000,000	25,000,000	10,731,600	6,167,797	6,167,797	10,731,600	42.9	100.0	
	Programa Integral de Fortalecimiento Institucional	67,201,769	67,171,149	0	0	0	0	0.0	n.a.	
	Programa de Becas	6,000,000	6,000,000	4,913,275	1,617,338	1,720,195	4,913,275	81.9	100.0	
<b>12 Salud</b>		<b>3,448,089,823</b>	<b>3,446,808,745</b>	<b>2,123,407,987</b>	<b>547,990,564</b>	<b>1,032,152,323</b>	<b>1,695,814,719</b>	<b>49.2</b>	<b>79.9</b>	
	Formación y desarrollo profesional de recursos humanos especializados para la salud	48,699,658	49,202,387	22,242,067	14,450,674	17,981,970	22,242,067	45.2	100.0	
	Investigación y desarrollo tecnológico en salud	117,975,485	117,975,485	50,522,860	26,937,081	38,187,388	50,418,123	42.7	99.8	
	Prestación de servicios en los diferentes niveles de atención a la salud	1,003,413,911	1,002,150,635	471,685,311	268,659,348	361,150,636	453,680,927	45.3	96.2	
	Calidad en Salud e Innovación	12,613,895	12,613,895	5,863,284	3,871,967	4,788,356	5,863,284	46.5	100.0	
	Prevención y atención del VIH/SIDA y otras ITS	139,750,874	139,553,689	74,675,251	8,410,724	25,792,485	40,395,728	28.9	54.1	
	Atención de la Salud Reproductiva y la Igualdad de Género en Salud	1,141,370,526	1,140,553,562	897,006,065	146,063,996	380,088,566	605,283,221	53.1	67.5	
	Programas de Atención a Familias y Población Vulnerable	259,494,531	259,552,868	139,668,518	38,572,261	47,937,699	137,400,352	52.9	98.4	
	Programa de estancias infantiles para apoyar a madres trabajadoras	209,484,000	209,919,281	73,997,173	41,006,296	52,091,327	71,891,945	34.2	97.2	
	Reducción de la mortalidad materna	255,343,943	255,343,943	217,255,699	0	46,989,502	161,537,434	63.3	74.4	
	Prevención contra la obesidad	259,943,000	259,943,000	170,491,760	18,218	57,144,396	147,101,639	56.6	86.3	
<b>13 Marina</b>		<b>25,900,000</b>	<b>26,336,765</b>	<b>8,193,459</b>	<b>209,964</b>	<b>972,701</b>	<b>1,893,459</b>	<b>7.2</b>	<b>23.1</b>	
	Proyectos de infraestructura social de asistencia y seguridad social	22,900,000	23,398,261	6,798,261	209,964	498,261	498,261	2.1	7.3	
	Administración y fomento de la educación naval	3,000,000	2,938,504	1,395,198	0	474,440	1,395,198	47.5	100.0	
<b>14 Trabajo y Previsión Social</b>		<b>43,032,102</b>	<b>63,285,150</b>	<b>48,201,102</b>	<b>24,963,071</b>	<b>45,542,338</b>	<b>45,933,507</b>	<b>72.6</b>	<b>95.3</b>	
	Procuración de justicia laboral	24,255,682	44,255,682	44,255,682	24,255,682	44,255,682	44,255,682	100.0	100.0	
	Ejecución a nivel nacional de los programas y acciones de la Política Laboral <sup>5/</sup>	--	--	--	--	--	--	n.a.	n.a.	
	Fomento de la equidad de género y la no discriminación en el mercado laboral	18,776,420	19,029,468	3,945,420	707,389	1,286,656	1,677,825	8.8	42.5	

ANEXO 10 DEL PEF 2012  
EVOLUCIÓN DE LAS EROGACIONES PARA LA IGUALDAD ENTRE MUJERES Y HOMBRES  
Enero-junio  
(Pesos)

Ramo	Descripción	Avance en el ejercicio del presupuesto						Porcentaje de avance	
		Aprobado anual (a)	Autorizado anual (b)	Autorizado al periodo (c)	Pagado			Autorizado anual (f)/(b)*100	Autorizado al periodo (f)/(c)*100
					Enero-abril (d)	Enero-mayo (e)	Enero-junio (f)		
<b>15 Reforma Agraria</b>		<b>900,000,000</b>	<b>897,752,736</b>	<b>739,757,172</b>	<b>13,985,004</b>	<b>397,741,086</b>	<b>739,610,410</b>	<b>82.4</b>	<b>100.0</b>
	Programa de la Mujer en el Sector Agrario (PROMUSAG)	900,000,000	897,752,736	739,757,172	13,985,004	397,741,086	739,610,410	82.4	100.0
<b>16 Medio Ambiente y Recursos Naturales</b>		<b>301,914,070</b>	<b>270,974,951</b>	<b>165,123,773</b>	<b>111,479,493</b>	<b>145,178,736</b>	<b>159,903,554</b>	<b>59.0</b>	<b>96.8</b>
	Planeación, Dirección y Evaluación Ambiental <sup>6/</sup>	7,030,000	6,380,251	3,059,240	1,674,035	2,006,781	2,493,791	39.1	81.5
	Programa de Conservación para el Desarrollo Sostenible (PROCODES)	75,600,000	75,600,000	18,463,432	7,303,432	13,063,432	18,463,432	24.4	100.0
	Programa de Empleo Temporal (PET) <sup>6/</sup>	187,229,167	183,808,599	138,415,001	102,502,026	130,108,524	137,751,186	74.9	99.5
	Programa de Mitigación y Adaptación del Cambio Climáticos <sup>6/</sup>	32,054,903	5,186,100	5,186,100	0	0	1,195,145	23.0	23.0
<b>17 Procuraduría General de la República</b>		<b>115,275,937</b>	<b>115,275,937</b>	<b>51,052,367</b>	<b>28,957,806</b>	<b>38,699,798</b>	<b>45,440,093</b>	<b>39.4</b>	<b>89.0</b>
	Investigar y perseguir los delitos del orden federal	69,905,551	76,344,301	33,747,938	20,035,622	27,088,781	32,023,953	41.9	94.9
	Investigar y perseguir los delitos relativos a la delincuencia organizada	10,000,000	9,624,835	4,606,138	2,618,987	3,583,819	4,259,785	44.3	92.5
	Promoción del respeto a los derechos humanos y atención a víctimas del delito	15,370,386	9,702,387	3,917,761	291,387	305,002	375,825	3.9	9.6
	Promoción del Desarrollo Humano y Planeación Institucional	20,000,000	19,604,415	8,780,530	6,011,810	7,722,196	8,780,530	44.8	100.0
<b>19 Aportaciones a Seguridad Social</b>		<b>700,000</b>	<b>700,000</b>	<b>350,000</b>	<b>0</b>	<b>0</b>	<b>298,699</b>	<b>42.7</b>	<b>85.3</b>
	Apoyo económico a viudas de veteranos de la Revolución Mexicana	700,000	700,000	350,000	0	0	298,699	42.7	85.3
<b>20 Desarrollo social</b>		<b>4,751,668,245</b>	<b>4,751,129,845</b>	<b>2,175,904,255</b>	<b>1,074,108,220</b>	<b>1,619,384,325</b>	<b>2,122,834,690</b>	<b>44.7</b>	<b>97.6</b>
	Actividades orientadas a la evaluación y al monitoreo de los programas sociales	7,000,000	7,000,000	220,000	0	0	0	0.0	0.0
	Programa Hábitat	528,671,598	528,671,598	353,766,987	200,788,616	309,273,521	353,766,987	66.9	100.0
	Programa de ahorro y subsidio para la vivienda "Tu Casa"	674,043,310	674,043,310	222,750,220	74,337,209	213,913,807	222,750,220	33.0	100.0
	Programa de Coinversión Social	62,179,150	62,179,150	62,178,784	6,024,561	49,721,843	49,721,843	80.0	80.0
	Programa de Vivienda Rural	200,371,350	200,371,350	90,528,298	24,081,374	62,291,386	90,528,298	45.2	100.0
	Programa de Apoyo a las Instancias de Mujeres en las Entidades Federativas para implementar y ejecutar programas de prevención de violencia contra las mujeres	250,000,000	249,461,600	186,151,265	116,667,435	116,888,722	182,324,533	73.1	97.9
	Programa de estancias infantiles para apoyar a madres trabajadoras	2,891,057,600	2,891,057,600	1,246,474,177	638,374,501	853,460,522	1,209,908,285	41.9	97.1
	Rescate de espacios públicos	138,345,237	138,345,237	13,834,524	13,834,524	13,834,524	13,834,524	10.0	100.0
<b>21 Turismo</b>		<b>7,331,260</b>	<b>7,331,260</b>	<b>2,111,000</b>	<b>0</b>	<b>588</b>	<b>874</b>	<b>0.0</b>	<b>0.0</b>
	Actividades de Apoyo Administrativo	631,260	631,260	0	0	0	0	0.0	n.a.
	Establecer y conducir la política de turismo	5,000	5,000	2,500	0	588	874	17.5	35.0
	Apoyo a la competitividad y prestadores de servicios turísticos	6,695,000	6,695,000	2,108,500	0	0	0	0.0	0.0
<b>22 Instituto Federal Electoral</b>		<b>19,000,000</b>	<b>19,000,000</b>	<b>1,099,688</b>	<b>15,318</b>	<b>15,387</b>	<b>418,571</b>	<b>2.2</b>	<b>38.1</b>
	Apoyo al proceso presupuestario y para mejorar la eficiencia institucional	3,000,000	3,000,000	750,000	0	0	0	0.0	0.0
	Planeación, concertación y control	1,000,000	1,000,000	99,688	15,318	15,387	2,451	0.2	2.5
	Capacitar y educar para el ejercicio democrático de la ciudadanía <sup>7/</sup>	11,000,000	11,000,000	250,000	0	0	416,120	3.8	166.4
	Formar servidores públicos	2,000,000	2,000,000	0	0	0	0	0.0	n.a.
	Fiscalización de los Recursos de los Partidos Políticos	2,000,000	2,000,000	0	0	0	0	0.0	n.a.
<b>35 Comisión Nacional de los Derechos Humanos</b>		<b>16,957,218</b>	<b>17,117,963</b>	<b>10,578,932</b>	<b>3,504,306</b>	<b>4,303,156</b>	<b>5,405,253</b>	<b>31.6</b>	<b>51.1</b>
	Promover, divulgar, dar seguimiento, evaluar y monitorear la política nacional en materia de Asuntos de la mujer y de Igualdad entre mujeres y hombres	16,957,218	17,117,963	10,578,932	3,504,306	4,303,156	5,405,253	31.6	51.1
<b>36 Seguridad Pública</b>		<b>16,500,000</b>	<b>16,500,000</b>	<b>126,063</b>	<b>23,106</b>	<b>65,294</b>	<b>126,063</b>	<b>0.8</b>	<b>100.0</b>
	Fomento de la cultura de la participación ciudadana en la prevención del	16,500,000	16,500,000	126,063	23,106	65,294	126,063	0.8	100.0

ANEXO 10 DEL PEF 2012  
EVOLUCIÓN DE LAS EROGACIONES PARA LA IGUALDAD ENTRE MUJERES Y HOMBRES  
Enero-junio  
(Pesos)

Ramo	Descripción	Avance en el ejercicio del presupuesto						Porcentaje de avance	
		Aprobado anual (a)	Autorizado anual (b)	Autorizado al periodo (c)	Pagado			Autorizado anual (f)/(b)*100	Autorizado al periodo (f)/(c)*100
					Enero-abril (d)	Enero-mayo (e)	Enero-junio (f)		
	delito en el marco de la Equidad y Género (Cumplimiento de la LGAMVLV)								
<b>38 Consejo Nacional de Ciencia y Tecnología</b>		<b>41,500,000</b>	<b>41,500,000</b>	<b>26,276,000</b>	<b>0</b>	<b>22,500,000</b>	<b>26,276,000</b>	<b>63.3</b>	<b>100.0</b>
	Apoyos institucionales para actividades científicas, tecnológicas y de innovación <sup>3/</sup>	20,000,000	20,000,000	4,776,000	0	1,000,000	4,776,000	23.9	100.0
	Becas de posgrado y otras modalidades de apoyo a la calidad	21,500,000	21,500,000	21,500,000	0	21,500,000	21,500,000	100.0	100.0
<b>40 INEG</b>		<b>48,986,093</b>	<b>48,986,093</b>	<b>26,956,437</b>	<b>17,024,021</b>	<b>21,972,076</b>	<b>26,956,437</b>	<b>55.0</b>	<b>100.0</b>
	Producción y difusión de información de estadística y geográfica de interés nacional	48,986,093	48,986,093	26,956,437	17,024,021	21,972,076	26,956,437	55.0	100.0
<b>GYN IMSS</b> <sup>9/</sup>		<b>8,810,263,280</b>	<b>8,490,284,928</b>	<b>4,549,459,317</b>	<b>2,718,732,883</b>	<b>3,345,273,488</b>	<b>4,034,207,681</b>	<b>47.5</b>	<b>88.7</b>
	Atención a la salud reproductiva	649,640,282	128,055,366	63,045,369	141,415,287	168,727,346	199,350,634	155.7	316.2
	Servicio de Guardería	8,160,622,998	8,362,229,562	4,486,413,948	2,577,317,596	3,176,546,142	3,834,857,047	45.9	85.5
<b>GYN ISSSTE</b> <sup>9/</sup>		<b>187,262,061</b>	<b>187,262,061</b>	<b>97,645,605</b>	<b>54,437,635</b>	<b>72,361,742</b>	<b>84,083,638</b>	<b>44.9</b>	<b>86.1</b>
	Control del Estado de Salud de la Embarazada	166,672,447	166,672,447	86,825,439	52,675,305	69,825,812	80,009,677	48.0	92.2
	Equidad de Género	20,589,614	20,589,614	10,820,166	1,762,330	2,535,930	4,073,961	19.8	37.7

1\_/ No reportó cifras.

2\_/ No reportó cifras en el sistema correspondiente, la información se refiere al Tribunal Electoral del Poder Judicial de la Federación, la cual fue proporcionada por otros medios.

3\_/ La dependencia informa que el presupuesto pagado al mes de abril es mayor que el pagado al mes de mayo, debido a que en el mes de mayo no hubo ejercicio, y sin embargo hubo un reintegro.

4\_/ Los recursos se transfirieron al programa presupuestarios R 071 Programa de Apoyo para la igualdad entre mujeres y hombres. La SEP informa que se solicitó la apertura de este programa para transparentar la asignación autorizada por la Cámara de Diputados para este transversal de Equidad de Género.

5\_/ La dependencia informa que los recursos se transfirieron al programa E002 Procuración de justicia laboral, dado que las acciones enmarcadas en este programa son más acordes con la acción estratégica "Promoción de la Norma Mexicana para la igualdad", la cual no se puede ejecutar a través del programa presupuestario E003, ya que no forma parte de las actividades de los indicadores autorizados en la Matriz de Indicadores para Resultados. Cabe señalar que los recursos de dicho programa presupuestario (E003) son ejercidos por las Delegaciones Federales de la Secretaría del Trabajo y Previsión Social para: Representar al titular de la Secretaría y a sus unidades administrativas; vigilar, instaurar, sustanciar y resolver el procedimiento administrativo para el cumplimiento de las normas de trabajo, de previsión social, contractuales de carácter laboral y las normas oficiales mexicanas, así como las de los tratados y convenios internacionales en materia laboral ratificados por México. Incluye las de firmar emplazamientos, acuerdos, resoluciones y demás actuaciones inherentes a dicho procedimiento: dictaminar las actas levantadas por los inspectores federales del trabajo; certificar los padrones relacionados con las elecciones de representantes obrero-patronales; expedir las autorizaciones para el funcionamiento de los recipientes sujetos a presión, generadores de vapor o calderas; aprobar los planes y programas de capacitación y adiestramiento de las empresas; participar en la Comisión Consultiva Estatal de Seguridad e Higiene en el Trabajo y en el Consejo Consultivo Estatal de Capacitación y Adiestramiento, así como en las demás instancias de diálogo y concertación con los sectores productivos; entre otras.

6\_/ Cifras de presupuesto aprobado anual actualizadas por la dependencia, respecto al trimestre anterior.

7\_/ El Ramo informa que el presupuesto pagado al mes de junio es superior al presupuesto programado al periodo, debido a que se pagaron mayores recursos para efectos de educación y capacitación, fondeándolos de otras partidas.

8\_/ Conacyt señala que la información se elaboró con base al presupuesto original aprobado por la H. Cámara de Diputados y comunicado vía MAP por la SHCP. En el anexo 42 del PEF Ampliaciones al Ramo 38 Ciencia y Tecnología, están asignados 21.5 millones de pesos en el apartado Erogaciones para la Igualdad entre Mujeres y Hombres en el programa de Becas, por lo que el presupuesto original tiene asignadas claves con dígito 1 en el campo reasignaciones del programa S190 por este importe.

9\_/ El presupuesto no suma en el total por ser recursos propios.

n.a.: No Aplica.

Fuente: Dependencias y entidades de la Administración Pública Federal.

ANEXO 20 DEL PEF 2012  
EVOLUCIÓN DE LAS EROGACIONES DE LA ESTRATEGIA NACIONAL PARA LA TRANSICIÓN ENERGÉTICA Y EL APROVECHAMIENTO SUSTENTABLE DE LA ENERGÍA  
Enero-junio  
(Pesos)

Ramo	Avance en el ejercicio del presupuesto							Porcentaje de avance	
	Aprobado anual (a)	Autorizado anual (b)	Autorizado al periodo (c)	Pagado			Autorizado anual (f)/(b)*100	Autorizado al periodo (f)/(c)*100	
				Enero-abril (d)	Enero-mayo (e)	Enero-junio (f)			
<b>TOTAL</b>	<b>20,474,387,282</b>	<b>19,454,505,884</b>	<b>5,753,275,395</b>	<b>4,825,263,555</b>	<b>5,379,255,409</b>	<b>5,650,241,399</b>	<b>29.0</b>	<b>98.2</b>	
<b>04 Gobernación</b>	<b>4,679,220</b>	<b>4,679,220</b>	<b>779,870</b>	<b>0</b>	<b>0</b>	<b>779,870</b>	<b>16.7</b>	<b>100.0</b>	
Dirección General de Recursos Materiales y Servicios Generales	4,679,220	4,679,220	779,870	0	0	779,870	16.7	100.0	
<b>08 Agricultura, Ganadería, Desarrollo Rural, Pesca y Alimentación</b>	<b>175,000,000</b>	<b>172,953,981</b>	<b>33,733,025</b>	<b>0</b>	<b>0</b>	<b>33,460,193</b>	<b>19.3</b>	<b>99.2</b>	
Dirección General de Vinculación y Desarrollo Tecnológico	175,000,000	172,953,981	33,733,025	0	0	33,460,193	19.3	99.2	
<b>10 Economía</b>	<b>1,614,478</b>	<b>1,614,478</b>	<b>1,387,834</b>	<b>498,211</b>	<b>630,617</b>	<b>823,633</b>	<b>51.0</b>	<b>59.3</b>	
Fideicomiso de Fomento Minero	60,000	60,000	0	0	0	0	0.0	n.a.	
Servicio Geológico Mexicano	1,554,478	1,554,478	1,387,834	498,211	630,617	823,633	53.0	59.3	
<b>12 Salud</b>	<b>30,000,000</b>	<b>0</b>	<b>0</b>	<b>0</b>	<b>0</b>	<b>0</b>	<b>n.a.</b>	<b>n.a.</b>	
Dirección General de Desarrollo de la Infraestructura Física	30,000,000	0	0	0	0	0	n.a.	n.a.	
<b>16 Medio Ambiente y Recursos Naturales</b>	<b>1,500,000</b>	<b>850,000</b>	<b>0</b>	<b>0</b>	<b>0</b>	<b>0</b>	<b>0.0</b>	<b>n.a.</b>	
Procuraduría Federal de Protección al Ambiente	1,500,000	850,000	0	0	0	0	0.0	n.a.	
<b>18 Energía</b>	<b>20,259,339,953</b>	<b>19,270,662,321</b>	<b>5,714,956,795</b>	<b>4,822,502,386</b>	<b>5,376,218,851</b>	<b>5,612,759,833</b>	<b>29.1</b>	<b>98.2</b>	
Dirección General de Investigación, Desarrollo Tecnológico y Medio Ambiente	1,379,000,000	1,379,000,000	1,379,000,000	1,379,000,000	1,379,000,000	1,379,000,000	100.0	100.0	
Comisión Nacional para el Uso Eficiente de la Energía	85,136,444	83,569,369	36,317,362	15,000,813	19,883,933	24,069,605	28.8	66.3	
Instituto de Investigaciones Eléctricas	850,000	850,000	42,770	27,346	34,840	42,770	5.0	100.0	
Pemex-Refinación	1,949,676,346	1,119,902,087	451,480,866	72,441,129	175,743,638	361,531,661	32.3	80.1	
Pemex-Gas y Petroquímica Básica	118,800,000	83,160,000	83,160,000	83,160,000	83,160,000	83,160,000	100.0	100.0	
Comisión Federal de Electricidad <sup>1/</sup>	16,725,877,163	16,604,180,865	3,764,955,797	3,272,873,098	3,718,396,440	3,764,955,797	22.7	100.0	
<b>38 Consejo Nacional de Ciencia y Tecnología</b>	<b>2,253,631</b>	<b>3,745,884</b>	<b>2,417,871</b>	<b>2,262,958</b>	<b>2,405,940</b>	<b>2,417,871</b>	<b>64.5</b>	<b>100.0</b>	
Centro de Investigación en Geografía y Geomática, "Ing. Jorge L. Tamayo", A.C.	31,500	31,500	27,500	27,500	27,500	27,500	87.3	100.0	
Centro de Investigación en Matemáticas, A.C.	315,777	316,740	235,963	227,000	235,963	235,963	74.5	100.0	
CIATEC, A.C. "Centro de Innovación Aplicada en Tecnologías Competitivas"	80,000	47,999	47,999	47,999	47,999	47,999	100.0	100.0	
Centro de Investigaciones en Óptica, A.C.	409,284	393,283	221,707	187,384	209,776	221,707	56.4	100.0	
Fondo de Información y Documentación para la Industria	477,070	477,070	95,410	76,328	95,410	95,410	20.0	100.0	
Instituto Nacional de Astrofísica, Óptica y Electrónica	690,000	690,000	0	0	0	0	0.0	n.a.	
Centro de Ingeniería y Desarrollo Industrial	250,000	1,789,292	1,789,292	1,696,747	1,789,292	1,789,292	100.0	100.0	

1\_/ Incluye la Inversión Financiada de los Proyectos de Infraestructura Productiva de Largo Plazo (PIDIREGAS).

n.a.: No Aplica.

Fuente: Dependencias y entidades de la Administración Pública Federal.



ANEXO 22 DEL PEF 2012  
EVOLUCIÓN DE LAS EROGACIONES PARA EL DESARROLLO DE LOS JÓVENES  
Enero-junio  
(Pesos)

Ramo	Denominación	Avance en el ejercicio del presupuesto							Porcentaje de avance	
		Aprobado anual (a)	Autorizado anual (b)	Autorizado al periodo (c)	Pagado			Autorizado anual (f)/(b)*100	Autorizado al periodo (f)/(c)*100	
					Enero-abril (d)	Enero-mayo (e)	Enero-junio (f)			
<b>TOTAL</b>		<b>135,011,376,528</b>	<b>134,152,871,987</b>	<b>73,368,660,404</b>	<b>46,318,231,268</b>	<b>57,527,184,431</b>	<b>71,929,426,071</b>	<b>53.6</b>	<b>98.0</b>	
<b>11 Educación Pública</b>		<b>134,066,165,995</b>	<b>133,236,854,225</b>	<b>72,851,205,390</b>	<b>46,156,456,073</b>	<b>57,229,832,508</b>	<b>71,534,028,015</b>	<b>53.7</b>	<b>98.2</b>	
<b>Educación Media Superior</b>		<b>56,299,996,727</b>	<b>55,568,176,332</b>	<b>29,132,667,136</b>	<b>18,368,162,063</b>	<b>23,241,336,159</b>	<b>28,734,175,405</b>	<b>51.7</b>	<b>98.6</b>	
	Prestación de servicios de educación media superior	6,194,334,613	6,313,826,281	3,300,647,461	2,332,803,646	2,829,978,217	3,290,906,450	52.1	99.7	
	Prestación de servicios de educación técnica	22,768,054,100	22,460,718,417	11,908,152,090	8,208,885,673	9,818,585,813	11,522,899,219	51.3	96.8	
	Generación y articulación de políticas públicas integrales de juventud	125,000,000	125,000,000	0	0	0	0	0.0	n.a.	
	Programa Educativo Rural	293,710,558	293,710,558	59,301	14,847	14,847	59,301	0.0	100.0	
	Subsidios federales para organismos descentralizados estatales	18,205,836,774	18,204,425,930	10,242,221,444	6,201,501,880	7,516,397,775	10,242,221,444	56.3	100.0	
	Programa de becas	2,808,096,280	2,807,874,610	2,175,849,285	992,296,821	1,777,387,966	2,172,877,555	77.4	99.9	
	Expansión de la oferta educativa en Educación Media Superior	1,628,471,497	1,444,342,026	27,620,678	27,620,678	27,620,678	27,620,678	1.9	100.0	
	Fondo concursable de la inversión en infraestructura para Educación Media Superior	1,100,000,000	741,762,651	0	0	0	0	0.0	n.a.	
	Fortalecimiento de la educación media superior en COLBACH	110,077,742	110,077,742	0	0	0	0	0.0	n.a.	
	Fortalecimiento de la educación media superior en CECYTES	66,415,163	66,415,163	0	0	0	0	0.0	n.a.	
	Becas para la Educación Superior y la Expansión de la Educación Media Superior, Inglés y Computación	3,000,000,000	3,000,022,955	1,478,116,877	605,038,518	1,271,350,864	1,477,590,758	49.3	100.0	
<b>Educación Superior</b>		<b>76,509,248,640</b>	<b>76,414,811,959</b>	<b>43,062,124,853</b>	<b>27,397,774,959</b>	<b>33,461,209,163</b>	<b>42,146,708,993</b>	<b>55.2</b>	<b>97.9</b>	
	Prestación de servicios de educación técnica	106,402,988	24,961,170	24,961,170	24,961,170	24,961,170	24,961,170	100.0	100.0	
	Prestación de servicios de educación superior y posgrado	32,330,642,236	32,307,791,231	17,124,726,227	11,723,099,053	14,132,577,518	16,848,792,490	52.2	98.4	
	Programa Nacional de Becas y Financiamiento (PRONABES)	1,475,113,542	1,428,341,242	150,922,550	118,284,175	119,005,631	119,673,442	8.4	79.3	
	Programa Educativo Rural	299,289,443	300,056,289	7,859,801	2,277,269	4,728,636	7,859,801	2.6	100.0	
	Programa Beca de Apoyo a la Práctica Intensiva y al Servicio Social para Estudiantes de Séptimo y Octavo Semestres de Escuelas Normales Públicas	141,368,545	141,368,545	130,916,230	3,172,350	66,162,444	79,970,953	56.6	61.1	
	Subsidios federales para organismos descentralizados estatales	38,328,070,586	38,456,094,418	23,181,902,929	13,518,145,819	16,756,736,532	22,624,615,191	58.8	97.6	
	Atención educativa a grupos en situación vulnerable	57,000,000	47,000,000	0	0	0	0	0.0	n.a.	
	Programa de becas	1,581,361,300	1,581,361,300	432,783,741	203,497,667	352,729,495	432,783,741	27.4	100.0	
	Educación para personas con discapacidad	100,000,000	50,000,000	0	0	0	0	0.0	n.a.	
	Fondo de apoyo para la calidad de los Institutos Tecnológicos (descentralizados) Equipamiento e Infraestructura: talleres y laboratorios	90,000,000	77,837,763	24,619,533	0	21,815,724	24,619,533	31.6	100.0	
	Becas para la Educación Superior y la Expansión de la Educación Media Superior, Inglés y Computación	2,000,000,000	2,000,000,000	1,983,432,672	1,804,337,456	1,982,492,014	1,983,432,672	99.2	100.0	
<b>Posgrado</b>		<b>914,727,439</b>	<b>914,727,439</b>	<b>442,808,165</b>	<b>281,849,867</b>	<b>341,275,074</b>	<b>442,808,165</b>	<b>48.4</b>	<b>100.0</b>	
	Subsidios federales para organismos descentralizados estatales	766,511,379	766,511,379	402,874,000	257,540,000	308,048,000	402,874,000	52.6	100.0	
	Programa de becas	148,216,060	148,216,060	39,934,165	24,309,867	33,227,074	39,934,165	26.9	100.0	
<b>Instituto Mexicano de la Juventud</b>		<b>342,193,189</b>	<b>339,138,495</b>	<b>213,605,236</b>	<b>108,669,184</b>	<b>186,012,112</b>	<b>210,335,452</b>	<b>62.0</b>	<b>98.5</b>	
<b>6 Hacienda y Crédito Público</b>		<b>191,814,109</b>	<b>191,477,324</b>	<b>104,723,241</b>	<b>44,871,051</b>	<b>74,687,638</b>	<b>93,974,403</b>	<b>49.1</b>	<b>89.7</b>	
S	Programas Albergues Escolares Indígenas (PAEI)	191,814,109	191,477,324	104,723,241	44,871,051	74,687,638	93,974,403	49.1	89.7	
<b>12 Salud</b>		<b>329,569,963</b>	<b>325,061,726</b>	<b>207,123,889</b>	<b>51,360,450</b>	<b>71,403,118</b>	<b>95,815,768</b>	<b>29.5</b>	<b>46.3</b>	
	<b>Centro Nacional para la Prevención y el Control de las Adicciones</b>	<b>329,569,963</b>	<b>325,061,726</b>	<b>207,123,889</b>	<b>51,360,450</b>	<b>71,403,118</b>	<b>95,815,768</b>	<b>29.5</b>	<b>46.3</b>	
	Prevención y atención contra las adicciones	260,569,963	256,061,726	138,123,889	51,360,450	71,403,118	95,815,768	37.4	69.4	
	Apoyos Adicionales para la Prevención y Atención de	69,000,000	69,000,000	69,000,000	0	0	0	0.0	n.a.	

ANEXO 22 DEL PEF 2012  
EVOLUCIÓN DE LAS EROGACIONES PARA EL DESARROLLO DE LOS JÓVENES  
Enero-junio  
(Pesos)

Ramo	Denominación	Avance en el ejercicio del presupuesto							Porcentaje de avance	
		Aprobado anual (a)	Autorizado anual (b)	Autorizado al periodo (c)	Pagado			Autorizado anual (f)/(b)*100	Autorizado al periodo (f)/(c)*100	
					Enero-abril (d)	Enero-mayo (e)	Enero-junio (f)			
Adiciones en Entidades Federativas										
<b>15 Reforma Agraria</b>		<b>112,075,000</b>	<b>87,727,251</b>	<b>9,596,041</b>	<b>6,141,860</b>	<b>6,141,860</b>	<b>9,596,041</b>	<b>10.9</b>	<b>100.0</b>	
	Joven Emprendedor Rural y Fondo de Tierras	112,075,000	87,727,251	9,596,041	6,141,860	6,141,860	9,596,041	10.9	100.0	
<b>20 Desarrollo Social</b>		<b>311,751,461</b>	<b>311,751,461</b>	<b>196,011,844</b>	<b>59,401,834</b>	<b>145,119,306</b>	<b>196,011,844</b>	<b>62.9</b>	<b>100.0</b>	
	Programa de Ahorro y Subsidio para la Vivienda Tu Casa	279,106,961	279,106,961	174,218,587	46,663,971	125,150,763	174,218,587	62.4	100.0	
	Programa de Vivienda Rural	32,644,500	32,644,500	21,793,257	12,737,863	19,968,544	21,793,257	66.8	100.0	

n.a.: No aplica.

Fuente: Dependencias y entidades de la Administración Pública Federal.

ANEXO 23 DEL PEF 2012  
EVOLUCIÓN DE LOS RECURSOS PARA LA ATENCIÓN A GRUPOS VULNERABLES  
Enero-junio  
(Pesos)

Ramo	Programa Presupuestario	Avance en el ejercicio del presupuesto							Porcentaje de avance	
		Aprobado anual (a)	Autorizado anual (b)	Autorizado al periodo (c)	Pagado			Autorizado anual (f)/(b)*100	Autorizado al periodo (f)/(c)*100	
					Enero-abril (d)	Enero-mayo (e)	Enero-junio (f)			
<b>TOTAL</b>		<b>26,450,895,682</b>	<b>26,369,253,349</b>	<b>12,971,423,289</b>	<b>9,582,250,102</b>	<b>10,212,958,245</b>	<b>12,221,906,828</b>	<b>46.3</b>	<b>94.2</b>	
<b>04 Gobernación</b>		<b>116,336,267</b>	<b>115,695,614</b>	<b>49,226,536</b>	<b>24,195,105</b>	<b>31,431,403</b>	<b>39,748,247</b>	<b>34.4</b>	<b>80.7</b>	
	Promover la Protección de los Derechos Humanos y Prevenir la Discriminación	116,336,267	115,695,614	49,226,536	24,195,105	31,431,403	39,748,247	34.4	80.7	
<b>05 Relaciones Exteriores</b>		<b>104,000,000</b>	<b>114,511,427</b>	<b>84,228,299</b>	<b>29,486,136</b>	<b>38,127,455</b>	<b>81,102,737</b>	<b>70.8</b>	<b>96.3</b>	
	Protección y asistencia consular	104,000,000	114,511,427	84,228,299	29,486,136	38,127,455	81,102,737	70.8	96.3	
<b>11 Educación Pública</b>		<b>1,330,828,360</b>	<b>1,239,934,057</b>	<b>804,064,258</b>	<b>412,930,046</b>	<b>586,764,269</b>	<b>802,403,214</b>	<b>64.7</b>	<b>99.8</b>	
	Generación y articulación de políticas públicas integrales de juventud	376,625,151	373,782,250	151,447,113	87,250,962	132,535,250	150,914,957	40.4	99.6	
	Programa de Educación Básica para Niños y Niñas de Familias Jornaleras Agrícolas Migrantes	166,045,803	165,663,778	121,394,499	78,613,077	120,911,033	121,302,711	73.2	99.9	
	Programa de Escuela Segura	329,554,519	313,270,492	266,584,359	203,125,855	265,232,627	266,487,099	85.1	100.0	
	Programa de Fortalecimiento de la Educación Especial y de la Integración Educativa	198,602,887	188,951,881	183,662,876	592,019	1,080,015	183,609,024	97.2	100.0	
	Atención educativa a grupos en situación vulnerable	57,000,000	47,000,000	0	0	0	0	0.0	n.a.	
	Educación para personas con discapacidad	130,000,000	80,000,000	18,494,184	3,171,000	6,971,000	18,494,184	23.1	100.0	
	Atención Educativa a Grupos en Situación vulnerable en Educación Básica	73,000,000	71,265,656	62,481,228	40,177,133	60,034,343	61,595,239	86.4	98.6	
<b>12 Salud</b>		<b>3,488,815,733</b>	<b>3,487,702,230</b>	<b>1,806,195,639</b>	<b>782,152,045</b>	<b>1,014,895,002</b>	<b>1,390,360,291</b>	<b>39.9</b>	<b>77.0</b>	
	Formación y desarrollo profesional de recursos humanos especializados para la salud	82,846,639	82,845,439	38,005,236	22,879,698	28,538,215	35,260,263	42.6	92.8	
	Dignificación, conservación y mantenimiento de la infraestructura y equipamiento en salud	320,000,000	320,000,000	320,000,000	0	0	0	0.0	0.0	
	Prestación de servicios en los diferentes niveles de atención a la salud	147,975,225	146,941,995	66,592,250	41,571,122	50,757,821	66,106,768	45.0	99.3	
	Asistencia social y protección del paciente	810,257,576	810,603,095	380,093,814	223,735,753	291,789,116	364,036,834	44.9	95.8	
	Asistencia social y protección del paciente (Protocolo de atención telefónica)	3,000,000	3,000,000	1,466,536	755,390	1,296,366	1,431,814	47.7	97.6	
	Asistencia social y protección del paciente (Administración del Patrimonio de la Beneficencia Pública)	45,000,000	45,000,000	12,259,756	0	0	12,259,756	27.2	100.0	
	Prevención y atención de VIH/SIDA y otras ITS	188,615,121	188,265,679	112,763,269	11,774,063	36,959,001	54,801,137	29.1	48.6	
	Programas de Atención a Familias y Población Vulnerable	279,494,531	279,557,364	150,433,178	41,545,137	51,632,398	147,990,197	52.9	98.4	
	Programa de estancias infantiles para apoyar a madres trabajadoras	209,484,000	209,919,281	73,997,173	41,006,296	52,091,327	71,891,945	34.2	97.2	
	Programas de Atención a Personas con Discapacidad	258,661,113	258,832,212	110,273,785	63,051,428	80,929,727	104,374,225	40.3	94.7	
	Programas para la Protección y Desarrollo Integral de la Infancia	111,374,407	111,374,407	34,801,807	12,685,660	15,518,958	33,738,709	30.3	96.9	
	Programas para la Protección y Desarrollo Integral de la Infancia (Cruce de diagnóstico entre niñez y familia)	6,000,000	6,000,000	0	0	0	0	0.0	n.a.	
	Programas para la Protección y Desarrollo Integral de la Infancia (Derechos de la infancia)	27,650,000	27,650,000	0	0	0	0	0.0	n.a.	
	<b>Instituto Nacional de Rehabilitación</b>	<b>982,122,598</b>	<b>981,387,671</b>	<b>497,845,841</b>	<b>319,600,478</b>	<b>400,757,447</b>	<b>492,888,595</b>	<b>50.2</b>	<b>99.0</b>	
	<b>Consejo Nacional para el Desarrollo y la Inclusión de las Personas con Discapacidad</b>	<b>16,334,523</b>	<b>16,325,086</b>	<b>7,662,994</b>	<b>3,547,020</b>	<b>4,624,626</b>	<b>5,580,048</b>	<b>34.2</b>	<b>72.8</b>	
<b>14 Trabajo y Previsión Social</b>		<b>29,130,629</b>	<b>29,625,328</b>	<b>9,540,362</b>	<b>4,462,057</b>	<b>5,879,243</b>	<b>7,082,121</b>	<b>23.9</b>	<b>74.2</b>	
	Fomento de la equidad de género y la no discriminación en el mercado laboral	29,130,629	29,625,328	9,540,362	4,462,057	5,879,243	7,082,121	23.9	74.2	
<b>20 Desarrollo Social</b>		<b>20,900,543,659</b>	<b>20,900,543,659</b>	<b>9,977,588,647</b>	<b>8,254,733,494</b>	<b>8,381,291,519</b>	<b>9,668,393,717</b>	<b>46.3</b>	<b>96.9</b>	
	Servicios a grupos con necesidades especiales	223,367,138	223,367,138	112,846,526	73,986,632	92,676,231	112,552,434	50.4	99.7	

ANEXO 23 DEL PEF 2012  
EVOLUCIÓN DE LOS RECURSOS PARA LA ATENCIÓN A GRUPOS VULNERABLES  
Enero-junio  
(Pesos)

Ramo	Programa Presupuestario	Avance en el ejercicio del presupuesto							Porcentaje de avance	
		Aprobado anual (a)	Autorizado anual (b)	Autorizado al periodo (c)	Pagado			Autorizado anual (f)/(b)*100	Autorizado al periodo (f)/(c)*100	
					Enero-abril (d)	Enero-mayo (e)	Enero-junio (f)			
	Programa 70 y más	17,208,380,313	17,208,380,313	8,257,157,518	7,473,380,905	7,177,409,703	8,057,036,844	46.8	97.6	
	Programa de Ahorro y Subsidio para la Vivienda Tu Casa	37,679,440	37,679,440	19,674,104	0	18,995,547	19,674,104	52.2	100.0	
	Programa de Atención a Jornaleros Agrícolas	224,901,484	224,901,484	105,174,004	52,991,456	76,528,669	104,242,528	46.4	99.1	
	Programa de Coinversión Social	315,157,684	315,157,684	236,262,318	16,000,000	162,220,848	164,979,523	52.3	69.8	
	Programa de estancias infantiles para apoyar a madres trabajadoras	2,891,057,600	2,891,057,600	1,246,474,177	638,374,501	853,460,522	1,209,908,285	41.9	97.1	
<b>23</b>	<b>Previsiones Salariales y Económicas</b>	<b>458,350,000</b>	<b>458,350,000</b>	<b>229,340,399</b>	<b>72,961,311</b>	<b>152,707,837</b>	<b>229,340,399</b>	<b>50.0</b>	<b>100.0</b>	
	Fondo de Accesibilidad en el Transporte Público para las Personas con Discapacidad	458,350,000	458,350,000	229,340,399	72,961,311	152,707,837	229,340,399	50.0	100.0	
<b>35</b>	<b>Comisión Nacional de los Derechos Humanos</b>	<b>4,171,092</b>	<b>4,171,092</b>	<b>2,265,245</b>	<b>99,798</b>	<b>128,272</b>	<b>204,826</b>	<b>4.9</b>	<b>9.0</b>	
	Atender asuntos relativos a la aplicación del Mecanismo Nacional de Promoción, Protección y Supervisión de la Convención sobre los Derechos de las Personas con Discapacidad	4,171,092	4,171,092	2,265,245	99,798	128,272	204,826	4.9	9.0	
<b>51</b>	<b>ISSSTE</b>	<b>18,719,942</b>	<b>18,719,942</b>	<b>8,973,903</b>	<b>1,230,111</b>	<b>1,733,245</b>	<b>3,271,276</b>	<b>17.5</b>	<b>36.5</b>	
	Atención a Personas con Discapacidad	18,719,942	18,719,942	8,973,903	1,230,111	1,733,245	3,271,276	17.5	36.5	

n.a.: No aplica.

Fuente: Dependencias y entidades de la Administración Pública Federal.

ANEXO 24 DEL PEF 2012  
EVOLUCIÓN DE LOS RECURSOS PARA LA ATENCIÓN DE NIÑAS, NIÑOS Y ADOLESCENTES  
Enero-junio  
(Pesos)

Ramo	Programa Presupuestario	Avance en el ejercicio del presupuesto							Porcentaje de avance	
		Aprobado anual (a)	Autorizado anual (b)	Autorizado al periodo (c)	Pagado			Autorizado anual (f)/(b)*100	Autorizado al periodo (f)/(c)*100	
					Enero-abril (d)	Enero-mayo (e)	Enero-junio (f)			
<b>TOTAL</b> <sup>1/</sup>		<b>568,859,380,268</b>	<b>572,332,694,927</b>	<b>304,645,624,821</b>	<b>194,527,207,148</b>	<b>235,064,436,534</b>	<b>296,196,151,250</b>	<b>51.8</b>	<b>97.2</b>	
<b>06 Hacienda y Crédito Público</b>		<b>811,334,082</b>	<b>819,967,732</b>	<b>448,624,615</b>	<b>194,270,302</b>	<b>322,229,659</b>	<b>405,797,072</b>	<b>49.5</b>	<b>90.5</b>	
	Programas Albergues Escolares Indígenas (PAEI) <sup>2,3/</sup>	811,334,082	819,967,732	448,624,615	194,270,302	322,229,659	405,797,072	49.5	90.5	
<b>08 Agricultura, Ganadería, Desarrollo Rural, Pesca y Alimentación</b>		<b>525,586,505</b>	<b>548,442,628</b>	<b>311,557,831</b>	<b>160,174,712</b>	<b>243,564,707</b>	<b>306,225,622</b>	<b>55.8</b>	<b>98.3</b>	
	Desarrollo y aplicación de programas educativos a nivel medio superior	525,586,505	548,442,628	311,557,831	160,174,712	243,564,707	306,225,622	55.8	98.3	
<b>11 Educación Pública</b>		<b>103,370,281,079</b>	<b>101,589,434,375</b>	<b>59,722,082,945</b>	<b>37,301,483,633</b>	<b>44,194,991,585</b>	<b>59,160,119,443</b>	<b>58.2</b>	<b>99.1</b>	
	Acciones compensatorias para Abatir el Rezago Educativo en Educación Inicial y Básica	1,852,859,706	1,850,003,289	1,430,997,595	771,577,316	843,592,385	1,427,536,745	77.2	99.8	
	Apoyo para operar el Consejo Nacional de Educación para la Vida y el Trabajo (INEA)	12,881,110	12,881,110	8,519,680	6,196,245	7,362,807	8,519,680	66.1	100.0	
	Atención a la Demanda de Educación para Adultos (INEA)	214,343,900	215,920,676	134,898,133	108,641,315	111,727,328	131,211,308	60.8	97.3	
	Atención Educativa a Grupos en Situación vulnerable en Educación Básica	73,000,000	71,265,656	62,481,228	40,177,133	60,034,343	61,595,239	86.4	98.6	
	Aulas Telemáticas en Primaria	3,175,000,000	3,175,000,000	0	0	0	0	0.0	n.a.	
	Becas Universitarias y de Nivel Medio Superior	3,000,000,000	3,000,022,955	1,478,116,877	605,038,518	1,271,350,864	1,477,590,758	49.3	100.0	
	Construcción y equipamiento de espacios educativos, culturales y deportivos	33,186,032	33,164,310	16,994,232	11,151,672	13,375,198	16,048,791	48.4	94.4	
	Cultura Física	133,805,377	195,305,377	193,905,337	90,049,199	92,917,913	189,173,999	96.9	97.6	
	Diseño y aplicación de la política educativa	73,135,490	73,929,748	38,979,240	24,508,998	31,678,082	38,514,818	52.1	98.8	
	Diseño y aplicación de políticas de equidad de género	42,022,801	39,922,801	28,839,471	26,106,844	26,724,415	28,679,018	71.8	99.4	
	Escuela siempre abierta a la comunidad	410,020,000	394,092,862	385,282,091	29,567	324,308,028	384,930,855	97.7	99.9	
	Evaluaciones confiables de la calidad educativa y difusión oportuna de sus resultados	568,325,835	579,165,668	354,787,290	172,198,387	340,164,804	352,985,819	60.9	99.5	
	Fondo concursable de la inversión en infraestructura para Educación Media Superior	1,100,000,000	741,762,651	0	0	0	0	0.0	n.a.	
	Formación de docentes de la educación media superior	272,084,137	243,192,969	10,000,005	0	0	0	0.0	0.0	
	Formación y certificación para el trabajo	2,407,580,113	2,330,679,024	1,110,939,589	699,085,013	900,156,194	1,060,474,688	45.5	95.5	
	Generación y articulación de políticas públicas integrales de juventud	633,388	481,801	379,610	259,027	310,781	349,829	72.6	92.2	
	Habilidades digitales para todos	1,800,000,000	1,775,708,290	15,416,832	0	9,977,037	13,663,712	0.8	88.6	
	Investigación científica y desarrollo tecnológico	1,691,389	870,080	565,318	127,536	147,802	409,099	47.0	72.4	
	Mantenimiento de infraestructura	23,548,670	13,548,670	8,400,000	5,000,000	6,700,000	8,400,000	62.0	100.0	
	Mejores Escuelas	1,820,000,000	1,817,109,158	1,764,519,460	851,718,812	1,064,803,830	1,763,080,715	97.0	99.9	
	Normar los servicios educativos	30,461,013	26,193,404	3,265,913	1,810,942	2,345,470	2,797,145	10.7	85.6	
	Prestación de servicios de educación media superior	6,263,988,820	6,383,792,632	3,333,025,431	2,355,238,885	2,856,922,935	3,323,284,419	52.1	99.7	
	Prestación de servicios de educación técnica	22,795,498,318	22,490,787,874	11,927,153,583	8,219,893,648	9,835,077,680	11,541,876,883	51.3	96.8	
	Producción y distribución de libros de texto gratuitos	2,446,231,249	2,041,907,039	1,238,671,625	701,114,944	902,758,242	1,238,671,614	60.7	100.0	
	Producción y edición de libros, materiales educativos y culturales	176,803,970	50,743,365	4,461,918	368,603	386,918	2,386,918	4.7	53.5	
	Producción y transmisión de materiales educativos y culturales	362,435,444	332,274,303	87,653,863	40,817,847	62,109,127	78,199,736	23.5	89.2	
	Programa Asesor Técnico Pedagógico y para la Atención Educativa a la diversidad social, lingüística y cultural	108,140,291	108,010,277	74,080,272	42,163,481	72,148,803	73,755,542	68.3	99.6	
	Programa Becas de apoyo a la Educación Básica de Madres Jóvenes y Jóvenes Embarazadas	108,350,300	104,989,569	99,876,286	58,116,500	58,685,618	99,871,991	95.1	100.0	
	Programa de becas	2,808,096,280	2,807,874,610	2,175,849,285	992,296,821	1,777,387,966	2,172,877,555	77.4	99.9	
	Programa de Desarrollo Humano Oportunidades <sup>3/</sup>	21,875,417,242	21,867,170,475	15,324,500,159	11,222,862,579	11,055,571,670	15,324,500,158	70.1	100.0	
	Programa de Educación Básica para Niños y Niñas de Familias Jornaleras Agrícolas Migrantes	206,045,803	205,564,377	150,788,506	97,413,077	150,305,041	150,696,719	73.3	99.9	
	Programa de Educación inicial y básica para la población rural e indígena	2,739,911,715	2,733,166,981	1,447,059,832	932,474,420	1,145,381,537	1,442,606,847	52.8	99.7	

ANEXO 24 DEL PEF 2012  
EVOLUCIÓN DE LOS RECURSOS PARA LA ATENCIÓN DE NIÑAS, NIÑOS Y ADOLESCENTES  
Enero-junio  
(Pesos)

Ramo	Programa Presupuestario	Avance en el ejercicio del presupuesto							Porcentaje de avance	
		Aprobado anual (a)	Autorizado anual (b)	Autorizado al periodo (c)	Pagado			Autorizado anual (f)/(b)*100	Autorizado al periodo (f)/(c)*100	
					Enero-abril (d)	Enero-mayo (e)	Enero-junio (f)			
	Programa de Escuela Segura	329,554,519	313,270,492	266,584,359	203,125,855	265,232,627	266,487,099	85.1	100.0	
	Programa de Formación de Recursos Humanos basados en Competencias (PROFORHCOM)	463,102,209	453,275,122	118,707,541	82,356,803	86,980,078	102,104,616	22.5	86.0	
	Programa de Fortalecimiento de la Educación Especial y de la Integración Educativa	198,602,887	188,951,881	183,662,876	592,019	1,080,015	183,609,024	97.2	100.0	
	Programa del Sistema Nacional de Formación Continua y Superación Profesional de Maestros de Educación Básica en Servicio	353,872,417	345,097,870	333,933,394	4,143,986	156,579,114	288,266,585	83.5	86.3	
	Programa Escuelas de Calidad	1,700,000,000	1,697,179,306	1,647,345,845	1,634,901,089	1,644,018,166	1,647,046,212	97.0	100.0	
	Programa Escuelas de Tiempo Completo	3,002,953,668	2,527,720,543	2,394,741,816	704,410,294	865,856,665	2,394,575,904	94.7	100.0	
	Programa Nacional de Inglés en Educación Básica	770,580,599	722,770,604	465,660,000	0	0	465,660,000	64.4	100.0	
	Programa Nacional de Lectura	27,181,834	26,181,834	25,107,195	0	25,020,855	25,107,195	95.9	100.0	
	Programa para el Fortalecimiento del Servicio de la Educación Telesecundaria	150,115,685	149,615,685	145,161,326	1,017,743	144,560,002	145,117,690	97.0	100.0	
	Promoción y fomento de libros y la lectura	117,269,905	116,882,834	2,999,642	1,726,949	2,811,164	2,832,543	2.4	94.4	
	Proyectos de infraestructura social de educación	810,040,533	806,941,367	700,915,890	391,269,686	432,539,291	697,767,573	86.5	99.6	
	Reforma Curricular en Educación Básica	305,671,656	320,618,910	284,632,957	0	29,503,018	284,632,957	88.8	100.0	
	Subsidios federales para organismos descentralizados estatales	18,205,836,774	18,204,425,930	10,242,221,444	6,201,501,880	7,516,397,775	10,242,221,444	56.3	100.0	
<b>12 Salud</b>		<b>36,789,013,859</b>	<b>36,337,961,324</b>	<b>18,117,310,918</b>	<b>9,318,313,196</b>	<b>11,962,322,128</b>	<b>16,225,390,292</b>	<b>44.7</b>	<b>89.6</b>	
	Actividades de apoyo a la función pública y buen gobierno	10,560,053	10,560,053	4,945,524	3,227,146	4,148,634	4,925,449	46.6	99.6	
	Actividades de apoyo administrativo	178,553,048	178,553,048	71,814,002	45,498,224	60,305,417	71,635,895	40.1	99.8	
	Apoyos Adicionales para la Prevención y Atención de Adicciones en Entidades Federativas	102,000,000	102,000,000	102,000,000	0	0	0	0.0	0.0	
	Asistencia social y protección del paciente	69,064,989	68,708,644	32,612,535	20,241,601	25,944,462	31,670,742	46.1	97.1	
	Atención de la Salud Reproductiva y la Igualdad de Género en Salud	42,305,275	41,507,385	33,093,127	5,465,562	14,352,182	22,583,822	54.4	68.2	
	Capacitación técnica y gerencial de recursos humanos para la salud	4,263,448	4,263,448	2,465,719	1,000,701	1,831,060	2,354,310	55.2	95.5	
	Dignificación, conservación y mantenimiento de la infraestructura y equipamiento en salud	163,055,771	15,848,251	477,788	0	0	0	0.0	0.0	
	Formación y desarrollo profesional de recursos humanos especializados para la salud	149,689,388	154,130,611	66,098,376	42,964,639	54,395,650	64,829,645	42.1	98.1	
	Investigación y desarrollo tecnológico en salud	192,744,847	192,744,847	95,002,496	57,693,768	76,426,337	94,557,040	49.1	99.5	
	Prestación de servicios en los diferentes niveles de atención a la salud	1,425,683,878	1,425,477,232	715,013,724	399,933,225	561,618,795	709,669,741	49.8	99.3	
	Prevención y atención contra las adicciones	192,699,658	189,880,266	129,985,120	29,616,612	45,292,153	68,224,489	35.9	52.5	
	Prevención y atención de VIH/SIDA y otras ITS	1,224,303	1,224,303	658,723	329,507	433,471	654,806	53.5	99.4	
	Programa de Atención a Familias y Población Vulnerable	67,468,578	67,483,746	36,313,815	10,028,788	12,463,802	35,724,091	52.9	98.4	
	Programa de Atención a Personas con Discapacidad	31,039,334	31,059,865	13,232,854	7,566,171	9,711,567	12,524,907	40.3	94.7	
	Programa de Desarrollo Humano Oportunidades	3,294,936,821	3,231,476,884	1,606,777,659	841,524,366	1,245,056,472	1,569,463,210	48.6	97.7	
	Programa de estancias infantiles para apoyar a madres trabajadoras	209,484,000	209,919,281	73,997,173	41,006,296	52,091,327	71,891,945	34.2	97.2	
	Programa para la Protección y el Desarrollo Integral de la Infancia	145,024,407	145,024,407	34,801,807	12,685,660	15,518,958	33,738,709	23.3	96.9	
	Promoción de la salud, prevención y control de enfermedades crónico degenerativas y lesiones	78,518,644	78,607,329	34,920,193	9,090,995	11,568,653	14,251,330	18.1	40.8	
	Proyectos de infraestructura social de salud	6,000,000	46,540,853	3,000,000	0	0	2,978,408	6.4	99.3	
	Reducción de enfermedades prevenibles por vacunación	1,182,183,573	1,013,831,905	262,323,120	48,377,664	80,800,760	220,369,229	21.7	84.0	
	Seguro Médico para una Nueva Generación	2,653,025,918	2,653,025,918	1,612,417,543	476,765,394	1,066,820,259	1,289,684,592	48.6	80.0	
	Seguro Popular	26,589,487,927	26,476,093,047	13,185,359,620	7,265,296,878	8,623,542,169	11,903,657,932	45.0	90.3	
<b>19 Aportaciones a Seguridad Social</b>		<b>3,319,250,000</b>	<b>3,319,250,000</b>	<b>1,402,524,261</b>	<b>938,110,445</b>	<b>1,182,082,257</b>	<b>1,402,524,261</b>	<b>42.3</b>	<b>100.0</b>	
	Programa IMSS-Oportunidades	3,319,250,000	3,319,250,000	1,402,524,261	938,110,445	1,182,082,257	1,402,524,261	42.3	100.0	

ANEXO 24 DEL PEF 2012  
EVOLUCIÓN DE LOS RECURSOS PARA LA ATENCIÓN DE NIÑAS, NIÑOS Y ADOLESCENTES  
Enero-junio  
(Pesos)

Ramo	Programa Presupuestario	Avance en el ejercicio del presupuesto							Porcentaje de avance	
		Aprobado anual (a)	Autorizado anual (b)	Autorizado al periodo (c)	Pagado			Autorizado anual (f)/(b)*100	Autorizado al periodo (f)/(c)*100	
					Enero-abril (d)	Enero-mayo (e)	Enero-junio (f)			
<b>20 Desarrollo Social</b>		<b>37,636,910,696</b>	<b>40,551,315,879</b>	<b>19,604,437,978</b>	<b>13,860,683,894</b>	<b>14,176,915,948</b>	<b>19,468,484,946</b>	<b>48.0</b>	<b>99.3</b>	
	Programa de Abasto Social de Leche a cargo de LICONSA, S.A. de C.V.	682,500,000	682,500,000	682,500,000	546,000,000	682,500,000	682,500,000	100.0	100.0	
	Programa de Adquisición de leche nacional a cargo de LICONSA, S. A. de C. V.	871,650,000	871,650,000	871,650,000	871,650,000	871,650,000	871,650,000	100.0	100.0	
	Programa de Apoyo Alimentario	3,580,571,589	4,083,800,000	2,550,087,927	2,022,704,376	2,088,194,401	2,508,652,230	61.4	98.4	
	Programa de Desarrollo Humano Oportunidades	32,087,199,276	34,591,986,000	15,391,894,148	10,374,002,275	10,482,418,987	15,325,155,564	44.3	99.6	
	Programa de estancias infantiles para apoyar a madres trabajadoras	414,989,831	321,379,879	108,305,903	46,327,243	52,152,560	80,527,152	25.1	74.4	
<b>25 Previsiones y Aportaciones para los Sistemas de Educación Básica, Normal, Tecnológica y de Adultos</b>		<b>31,122,320,784</b>	<b>30,528,623,902</b>	<b>14,449,010,039</b>	<b>9,187,989,930</b>	<b>11,695,059,777</b>	<b>14,216,928,695</b>	<b>46.6</b>	<b>98.4</b>	
	Aulas Telemáticas en Primaria	50,000,000	50,000,000	50,000,000	0	0	0	0.0	0.0	
	Prestación de servicios de educación básica en el D.F.	30,289,387,527	29,712,386,273	13,959,057,099	8,877,502,474	11,332,245,991	13,788,412,544	46.4	98.8	
	Prestación de servicios de educación normal en el D.F.	782,933,257	766,237,629	439,952,939	310,487,456	362,813,787	428,516,151	55.9	97.4	
<b>33 Aportaciones Federales para Entidades Federativas y Municipios</b>		<b>288,778,230,469</b>	<b>290,079,425,129</b>	<b>157,620,061,138</b>	<b>105,381,497,295</b>	<b>128,676,657,251</b>	<b>157,615,822,489</b>	<b>54.3</b>	<b>100.0</b>	
	FAEB	263,625,161,573	264,260,816,673	142,205,219,290	95,366,660,326	115,979,015,105	142,205,219,290	53.8	100.0	
	FAETA Educación Tecnológica	1,263,618,337	1,263,618,337	631,809,166	436,118,242	531,349,535	631,809,166	50.0	100.0	
	FAM Asistencia Social	7,351,029,715	7,351,029,715	3,675,514,848	2,450,343,232	3,062,929,040	3,675,514,848	50.0	100.0	
	FAM Infraestructura Educativa Básica	5,610,194,778	5,610,194,778	5,610,194,778	3,366,116,868	4,488,155,823	5,610,194,778	100.0	100.0	
	FASSA	10,928,226,066	11,593,765,626	5,497,323,056	3,762,258,627	4,615,207,747	5,493,084,407	47.4	99.9	
<b>35 Comisión Nacional de los Derechos Humanos</b>		<b>2,105,954</b>	<b>2,471,075</b>	<b>1,422,380</b>	<b>837,818</b>	<b>1,034,730</b>	<b>1,305,615</b>	<b>52.8</b>	<b>91.8</b>	
	Atender asuntos de la niñez, la familia, adolescentes y personas adultas mayores	2,105,954	2,471,075	1,422,380	837,818	1,034,730	1,305,615	52.8	91.8	
<b>50 Instituto Mexicano del Seguro Social <sup>4/</sup></b>		<b>63,603,758,916</b>	<b>65,655,214,959</b>	<b>31,410,343,066</b>	<b>17,519,199,161</b>	<b>21,718,077,719</b>	<b>26,300,411,996</b>	<b>40.1</b>	<b>83.7</b>	
	Atención a la salud pública	2,276,277,196	1,324,470,028	684,648,837	370,236,471	477,717,924	583,784,890	44.1	85.3	
	Atención a la salud reproductiva	649,640,282	128,055,366	63,045,369	141,415,287	168,727,346	199,350,634	155.7	316.2	
	Atención curativa eficiente	52,206,675,276	55,636,250,355	26,066,600,665	14,359,804,408	17,804,872,087	21,572,427,071	38.8	82.8	
	Investigación en salud en el IMSS	79,208,386	69,646,694	37,595,356	14,883,942	18,159,849	22,097,912	31.7	58.8	
	Prestaciones sociales eficientes	231,334,777	134,562,953	72,038,891	55,541,457	72,054,371	87,894,442	65.3	122.0	
	Servicios de guardería	8,160,622,998	8,362,229,562	4,486,413,948	2,577,317,596	3,176,546,142	3,834,857,047	45.9	85.5	
<b>51 Instituto de Seguridad y Servicios Sociales de los Trabajadores del Estado</b>		<b>2,900,587,924</b>	<b>2,900,587,924</b>	<b>1,558,249,651</b>	<b>664,646,765</b>	<b>891,500,775</b>	<b>1,093,140,819</b>	<b>37.7</b>	<b>70.2</b>	
	Consulta Externa Especializada	400,979,828	400,979,828	214,763,137	127,267,925	169,143,864	197,774,512	49.3	92.1	
	Consulta Externa General	942,205,197	942,205,197	532,476,087	317,112,784	424,160,200	489,688,335	52.0	92.0	
	Control de Enfermedades Prevenibles por Vacunación	286,447,482	286,447,482	147,660,484	85,569,801	110,881,367	132,020,497	46.1	89.4	
	Servicios de Estancias de Bienestar y Desarrollo Infantil	1,270,955,417	1,270,955,417	663,349,943	134,696,255	187,315,344	273,657,475	21.5	41.3	

1/ Incluye el neto de las ampliaciones y/o reducciones aprobadas por la H. Cámara de Diputados.

2/ Programa operado por la Comisión Nacional para el Desarrollo de los Pueblos Indígenas (CDI).

3/ El monto pagado en mayo es inferior al de abril, debido a un reintegro de recursos, derivado de que algunas familias no cobraron oportunamente el subsidio programado.

4/ Los programas de Atención a la Salud Reproductiva y Prestaciones Sociales Eficientes del IMSS reflejan un monto pagado superior al autorizado en el periodo, debido a que el Instituto se encuentra en un proceso de reingeniería de las unidades administrativas que operan dichos programas.

n.a.: No aplica.

Fuente: Dependencias y entidades de la Administración Pública Federal.

## XVII. PRESTACIONES QUE PERCIBEN LOS SERVIDORES PÚBLICOS

De conformidad con lo establecido en el artículo 25 del Decreto de Presupuesto de Egresos de la Federación para el Ejercicio Fiscal 2012, se informa sobre las prestaciones a favor de los servidores públicos correspondientes al periodo abril-junio de 2012.

**CUADRO 1**  
**PRESTACIONES QUE PERCIBEN LOS SERVIDORES PÚBLICOS**  
Resumen por Ramo Administrativo  
Abril-junio de 2012  
(Cifras en pesos)

Ramo	Sector Central	Órganos Administrativos Desconcentrados	Entidades	Total
<b>TOTAL</b>	<b>6,423,148,950.30</b>	<b>4,887,690,100.25</b>	<b>44,144,210,553.94</b>	<b>55,455,049,604.49</b>
02 Presidencia de la República	98,361,428.84	--	--	98,361,428.84
04 Gobernación	32,288,107.06	115,349,099.95	18,196,007.32	165,833,214.33
05 Relaciones Exteriores	74,569,042.26	--	--	74,569,042.26
06 Hacienda y Crédito Público	116,536,510.02	549,766,920.35	764,549,384.30	1,430,852,814.67
07 Defensa Nacional	1,152,326,443.90	--	12,567,952.20	1,164,894,396.10
08 Agricultura, Ganadería, Desarrollo Rural, Pesca y Alimentación	184,696,429.96	57,379,995.28	507,977,603.85	750,054,029.09
09 Comunicaciones y Transportes	28,315,292.07	196,767,716.91	830,042,053.84	1,055,125,062.82
10 Economía	57,895,962.41	14,804,628.31	140,726,407.65	213,426,998.37
11 Educación Pública	2,525,056,296.35	1,029,404,806.94	3,395,485,838.50	6,949,946,941.79
12 Salud	179,519,995.22	90,896,268.59	598,680,533.65	869,096,797.46
13 Marina	1,337,159,566.68	--	--	1,337,159,566.68
14 Trabajo y Previsión Social	66,633,364.06	7,412,539.93	78,349,825.34	152,395,729.33
15 Reforma Agraria	16,042,977.33	20,047,250.00	40,602,954.00	76,693,181.33
16 Medio Ambiente y Recursos Naturales	67,224,901.81	273,721,992.01	78,992,816.66	419,939,710.48
17 Procuraduría General de la República	267,104,126.53	159,722,298.07	2,866,884.93	429,693,309.53
18 Energía	14,746,324.49	8,066,932.77	13,325,834,819.54	13,348,648,076.80
20 Desarrollo Social	78,505,050.44	11,023,566.00	254,116,968.22	343,645,584.66
21 Turismo	13,138,270.44	7,502,923.22	131,951,792.31	152,592,985.97
25 Previsiones y Aportaciones para los Sistemas de Educación Básica, Normal, Tecnológica y de Adultos	--	1,533,451,477.86	--	1,533,451,477.86
27 Función Pública	35,731,030.31	5,498,395.93	--	41,229,426.24
31 Tribunales Agrarios	28,516,185.28	--	--	28,516,185.28
36 Seguridad Pública	44,805,464.48	806,873,288.13	--	851,678,752.61
37 Consejería Jurídica del Ejecutivo Federal	3,976,180.36	--	--	3,976,180.36
38 Consejo Nacional de Ciencia y Tecnología	--	--	360,740,298.09	360,740,298.09
Instituto Mexicano del Seguro Social	--	--	21,576,588,738.73	21,576,588,738.73
Instituto de Seguridad y Servicios Sociales de los Trabajadores del Estado	--	--	2,025,939,674.82	2,025,939,674.82

Fuente: Secretaría de Hacienda y Crédito Público, con información reportada por las dependencias y entidades de la Administración Pública Federal.



**CUADRO 2**  
**PRESTACIONES QUE PERCIBEN LOS SERVIDORES PÚBLICOS**  
Resumen por Tipo de Prestación  
Abril-junio de 2012  
(Cifras en pesos)

Concepto	Sector Central	Órganos Administrativos Desconcentrados	Entidades	Total
<b>TOTAL</b>	<b>6,423,148,950.30</b>	<b>4,887,690,100.25</b>	<b>44,144,210,553.94</b>	<b>55,455,049,604.49</b>
<b>1. Remuneraciones ordinarias</b>	<b>5,828,776,604.51</b>	<b>4,509,138,308.91</b>	<b>32,498,646,195.97</b>	<b>42,836,561,109.39</b>
<b>1.1 Seguridad Social</b>	<b>1,266,059,736.91</b>	<b>1,187,507,980.44</b>	<b>7,689,723,779.62</b>	<b>10,143,291,496.97</b>
Aportaciones al FOVISSSTE	169,567,055.81	199,604,711.29	313,036,860.55	682,208,627.65
Aportaciones al IMSS	--	209,061.90	4,136,990,552.18	4,137,199,614.08
Aportaciones al INFONAVIT	--	62,097.80	1,138,608,682.81	1,138,670,780.61
Aportaciones al ISSFAM	37,856,965.00	--	--	37,856,965.00
Aportaciones al ISSSTE	514,008,904.10	752,527,376.42	858,925,072.33	2,125,461,352.85
Aportaciones al Sistema de Ahorro para el Retiro	65,435,281.16	80,666,112.18	711,844,595.26	857,945,988.60
Aportaciones de seguridad social militar	341,608,483.10	--	--	341,608,483.10
Cesantía en edad avanzada y vejez	129,925,962.67	140,879,896.19	512,018,396.72	782,824,255.58
Depósitos para el ahorro solidario	7,657,085.07	13,558,724.66	18,299,619.78	39,515,429.51
<b>1.2 Prestaciones por disposición de Ley</b>	<b>1,043,462,271.66</b>	<b>697,339,423.09</b>	<b>4,020,854,444.12</b>	<b>5,761,656,138.87</b>
Aguinaldo o gratificación de fin de año	26,687,414.41	20,208,383.67	1,119,409,173.14	1,166,304,971.22
Asignaciones de técnico	49,648,204.00	--	--	49,648,204.00
Asignaciones de técnico especial	93,564.00	--	--	93,564.00
Asignaciones de vuelo	10,370,467.00	--	--	10,370,467.00
Prima de antigüedad	610,879,758.95	443,015,190.09	1,113,940,615.16	2,167,835,564.20
Prima de vacaciones y dominical	323,028,794.01	171,713,721.64	1,644,838,720.61	2,139,581,236.26
Prima quinquenal por años de servicios efectivos prestados	22,754,069.29	62,402,127.69	142,665,935.21	227,822,132.19
<b>1.3 Prestaciones de retiro y de seguros a favor de las personas</b>	<b>937,179,375.86</b>	<b>1,035,907,041.07</b>	<b>1,112,194,717.08</b>	<b>3,085,281,134.01</b>
Cuotas para el fondo de trabajo del personal militar	271,538,174.71	--	--	271,538,174.71
Fondo de ahorro	59,045,623.05	22,914,610.60	632,518,147.42	714,478,381.07
Fondo de Retiro de los Trabajadores de la Educación	663,559.90	--	--	663,559.90
Fondo Nacional Capitalizable	--	25,868,033.04	13,289,621.16	39,157,654.20
Seguro colectivo de retiro	37,660,216.12	22,320,167.13	15,309,424.48	75,289,807.73
Seguro de gastos médicos mayores	85,987,507.47	194,512,354.95	107,777,258.65	388,277,121.07
Seguro de responsabilidad civil	5,795,069.16	19,022,427.41	5,234,046.35	30,051,542.92
Seguro de separación individualizado	340,866,391.78	490,133,001.68	188,597,907.18	1,019,597,300.64
Seguro de vida institucional	134,340,275.13	261,091,533.34	148,172,006.23	543,603,814.70
Otros seguros	1,282,558.54	44,912.92	1,296,305.60	2,623,777.06
<b>1.4 Prestaciones de Condiciones Generales, Contratos Colectivos y Otras</b>	<b>2,582,075,220.08</b>	<b>1,588,383,864.31</b>	<b>19,675,873,255.15</b>	<b>23,846,332,339.54</b>
Acreditación al personal docente por años de estudio de licenciatura	52,212.70	--	--	52,212.70
Acreditación por años de servicio en la docencia	--	1,495,127.92	4,290,215.33	5,785,343.25
Acreditación por titulación en la docencia	4,291.85	504,819.48	667,848,147.88	668,357,259.21
Actividades culturales, sociales y deportivas	93,089,512.22	11,652,377.60	985,240,451.06	1,089,982,340.88
Actividades docentes, de enseñanza y de investigación	--	--	814,086.87	814,086.87
Ajuste de calendario	282,367.31	71,989.06	3,922,186.44	4,276,542.81
Alimentación e higiene del CENDI	430,922.53	--	70,135.85	501,058.38
Anteojos, lentes, aparatos ortopédicos, auditivos, silla de ruedas y prótesis	11,401,719.10	11,579,663.82	44,674,828.20	67,656,211.12
Apoyo a la docencia	83,512,188.87	878,610,588.78	--	962,122,777.65
Apoyo para gastos funerarios	1,053,584.02	7,979,308.49	28,175,054.03	37,207,946.54
Asiduidad	--	3,741.83	--	3,741.83
Asignación pedagógica específica y/o docente genérica	5,609,034.10	71,069,159.59	--	76,678,193.69

**CUADRO 2**  
**PRESTACIONES QUE PERCIBEN LOS SERVIDORES PÚBLICOS**  
Resumen por Tipo de Prestación  
Abril-junio de 2012  
(Cifras en pesos)

Concepto	Sector Central	Organos Administrativos Desconcentrados	Entidades	Total
Asignaciones para el apoyo a la economía familiar	335,681,448.48	310,947,864.43	2,875,496,703.43	3,522,126,016.34
Asignaciones por radicación en el extranjero	3,337,383.51	--	450,490.42	3,787,873.93
Ayuda económica por uso de vehículo	6,102,093.65	7,619,529.44	40,967,604.27	54,689,227.36
Ayuda gastos de educación	--	28,095,756.42	18,000.00	28,113,756.42
Ayuda para juguetes	--	--	335,246.17	335,246.17
Ayuda para libros	44,267,701.71	941,250.00	723,337,253.24	768,546,204.95
Ayuda para uniformes y útiles escolares	10,299.04	7,000.00	5,801,015.24	5,818,314.28
Ayuda por lactancia	--	--	172,950.57	172,950.57
Ayuda por titulación	432,043.11	587,571.07	5,470,051.06	6,489,665.24
Becas	14,710,920.00	5,394,560.05	87,585,852.61	107,691,332.66
Becas a los hijos de trabajadores	23,610,045.42	1,800.00	6,010,349.61	29,622,195.03
Bienestar social	--	--	1,608,755.16	1,608,755.16
Compensación docente de fin de año	1,289,823.40	--	--	1,289,823.40
Compensación por fidelidad	--	--	287,156,924.00	287,156,924.00
Compensación por servicios eventuales y especiales	7,778,229.29	846,266.32	35,593,775.14	44,218,270.75
Compensación por vida cara	731.50	--	428,210,486.96	428,211,218.46
Compensaciones de servicios	54,518,363.61	--	--	54,518,363.61
Coordinación docente y/o académica	--	209,435.84	1,609,516.69	1,818,952.53
Desarrollo y capacitación de los servidores públicos	458,097,010.38	102,602,722.65	181,925,569.16	742,625,302.19
Día de la madre	33,222,336.69	16,406,989.05	35,534,677.68	85,164,003.42
Día de la mujer	--	--	6,900.00	6,900.00
Día de la secretaria	141,551.43	9,536.49	16,455.12	167,543.04
Día de reyes	5,558.81	120,007.70	2,331,077.94	2,456,644.45
Día del maestro	351,933,186.70	737,664.80	1,033,859.44	353,704,710.94
Día del niño	16,978,765.99	18,706,810.29	8,694,483.06	44,380,059.34
Día del trabajador institucional	6,697,063.22	449,235.70	2,809,963.50	9,956,262.42
Dote matrimonial y por maternidad	234,809.35	141,844.66	1,143,233.26	1,519,887.27
Fondo de habitación y servicios sociales	--	--	9,224,024.00	9,224,024.00
Fondo de previsión	--	--	1,302,790.00	1,302,790.00
Guardería o estancia infantil	15,491,830.14	34,933,753.70	33,412,850.66	83,838,434.50
Incentivo grupal	--	--	2,275,401.00	2,275,401.00
Instrucción y bibliotecas	--	--	1,447,490.00	1,447,490.00
Licencia de manejo	95,237.54	27,628.03	61,166.45	184,032.02
Material didáctico	63,074,769.95	23,484,575.14	66,068,626.26	152,627,971.35
Medidas de fin de año	1,629,106.56	7,527.46	35,236,837.52	36,873,471.54
Organización escolar	--	44,194.95	--	44,194.95
Pagos por otras prestaciones sociales y económicas	721,009,671.19	52,538,108.10	12,948,005,255.25	13,721,553,034.54
Prima de perseverancia	225,571,602.29	--	--	225,571,602.29
Ropa, útiles, instrumentos y material de trabajo	--	--	12,870,698.36	12,870,698.36
Servicios médicos	--	491,955.45	95,959,121.75	96,451,077.20
Día del trabajo	277,035.84	--	18,000.00	295,035.84
Compensación adicional al sueldo	--	--	328,865.79	328,865.79
Fondo de ayudas mutuas	--	--	3,366.82	3,366.82
Día del padre	253,683.10	--	948,768.58	1,202,451.68
Uniformes deportivos	--	--	148,775.13	148,775.13
Eventos a favor de los hijos de trabajadores	187,085.48	63,500.00	204,918.20	455,503.68

**CUADRO 2**  
**PRESTACIONES QUE PERCIBEN LOS SERVIDORES PÚBLICOS**  
Resumen por Tipo de Prestación  
Abril-junio de 2012  
(Cifras en pesos)

Concepto	Sector Central	Órganos Administrativos Desconcentrados	Entidades	Total
<b>2. Remuneraciones extraordinarias</b>	<b>594,372,345.79</b>	<b>378,551,791.34</b>	<b>11,645,564,357.97</b>	<b>12,618,488,495.10</b>
<b>2.1 Estímulos</b>	<b>384,230,327.73</b>	<b>195,403,379.02</b>	<b>8,200,395,384.23</b>	<b>8,780,029,090.98</b>
Actualización científica	--	158,384.00	--	158,384.00
Asistencia	--	--	2,008,562,357.71	2,008,562,357.71
Comisión Nacional de Auxilios	--	--	19,201,210.00	19,201,210.00
Desempeño docente	76,772,292.80	30,384,099.25	694,969,863.48	802,126,255.53
Desempeño y productividad	107,434,153.07	26,345,321.31	554,466,271.42	688,245,745.80
Empleado del mes	3,180,758.08	75,309.80	21,942,144.58	25,198,212.46
Incentivo laboral	3,274,583.46	--	--	3,274,583.46
Investigadores y especialistas	--	--	5,764,079.00	5,764,079.00
Médicos, enfermeras y odontólogos	1,452,594.00	--	311,206.21	1,763,800.21
Nota buena	14,629,339.70	2,610.83	549,613.39	15,181,563.92
Notas de mérito	--	410,389.00	--	410,389.00
Por años de servicio	130,275,028.72	16,730,924.21	2,849,543,659.58	2,996,549,612.51
Por metas	--	--	503,228.89	503,228.89
Por proyecto	--	--	50,457,840.63	50,457,840.63
Por trabajo en campo	--	--	400,921.24	400,921.24
Premio anual	3,600.00	--	--	3,600.00
Premio especial	8,200.00	--	--	8,200.00
Premios, estímulos y recompensas	981,941.76	75,174,441.53	25,543,403.15	101,699,786.44
Productividad y eficiencia	31,947,245.07	13,095,535.54	223,960,694.74	269,003,475.35
Puntualidad	14,270,591.07	33,026,363.55	1,737,004,335.79	1,784,301,290.41
Gratificación	--	--	7,214,554.42	7,214,554.42
<b>2.2 Pago de horas extras y días de descanso</b>	<b>22,707,429.29</b>	<b>108,272,120.01</b>	<b>2,575,879,672.95</b>	<b>2,706,859,222.25</b>
Compensación por celebración de sorteos	--	--	3,065,278.45	3,065,278.45
Compensación por laborar domingos o días de descanso	--	--	294,121.69	294,121.69
Compensación provisional compactable	7,624,778.72	4,979,825.97	--	12,604,604.69
Controles remotos	--	--	94,130.00	94,130.00
Días de descanso obligatorio	146,387.04	10,161,195.67	140,666,429.15	150,974,011.86
Días económicos	6,383,837.54	622,471.11	357,732,555.02	364,738,863.67
Días festivos	--	38,030.32	1,012,406.63	1,050,436.95
Guardias	--	--	357,979,575.52	357,979,575.52
Horas extras	8,552,425.99	92,470,596.94	763,604,741.67	864,627,764.60
Jornada discontinua, horario compactado o rotatorio	--	--	895,965,439.04	895,965,439.04
Medias horas	--	--	34,224.96	34,224.96
Pago incapacidad	--	--	159,569.79	159,569.79
Spots	--	--	3,640.00	3,640.00
Suplencia y trabajos especiales	--	--	54,279,406.92	54,279,406.92
Turno opcional	--	--	988,154.11	988,154.11
<b>2.3 Pago por riesgo laboral</b>	<b>25,970,895.11</b>	<b>3,200,838.63</b>	<b>503,048,768.55</b>	<b>532,220,502.29</b>
Compensación por laborar en zonas insalubres	1,076,210.00	3,200,838.63	194,879,989.32	199,157,037.95
Compensación por riesgos profesionales	109,276.13	--	257,153,664.00	257,262,940.13
Compensación por zona marginada	--	--	1,674,008.08	1,674,008.08
Pago por riesgo	24,785,408.98	--	--	24,785,408.98
Riesgo de trabajo	--	--	8,961,472.00	8,961,472.00
Subsidio por zona aislada	--	--	40,379,635.15	40,379,635.15
<b>2.4 Pagos por antigüedad, finiquitos y liquidaciones</b>	<b>161,463,693.66</b>	<b>71,675,453.68</b>	<b>366,240,532.24</b>	<b>599,379,679.58</b>
Compensaciones de servicios	12,953,842.98	--	--	12,953,842.98

**CUADRO 2**  
**PRESTACIONES QUE PERCIBEN LOS SERVIDORES PÚBLICOS**  
Resumen por Tipo de Prestación  
Abril-junio de 2012  
(Cifras en pesos)

Concepto	Sector Central	Órganos Administrativos Desconcentrados	Entidades	Total
Finiquito	--	6,541,455.51	135,962,422.83	142,503,878.34
Gratificación por jubilación	114,005,766.40	60,484,785.05	155,750,988.68	330,241,540.13
Gratificación por renuncia	12,892,875.13	640,468.00	1,713,748.64	15,247,091.77
Incapacidad permanente	9,892,575.75	1,961,936.55	--	11,854,512.30
Pensión vitalicia de retiro	--	--	22,409.82	22,409.82
Prestaciones de retiro	11,718,633.40	--	59,390,220.66	71,108,854.06
Prima de antigüedad	--	1,422,172.47	13,323,417.11	14,745,589.58
Pago de pensión	--	462,245.52	--	462,245.52
Pago por renuncia	--	162,390.58	77,324.50	239,715.08

Fuente: Secretaría de Hacienda y Crédito Público, con información reportada por las dependencias y entidades de la Administración Pública Federal.

## XVIII. FIDEICOMISOS SIN ESTRUCTURA ORGÁNICA (NO SON ENTIDAD PARAESTATAL)<sup>1</sup>

La Ley Federal de Presupuesto y Responsabilidad Hacendaria (LFPRH), dispone en el artículo 9, quinto párrafo, que la unidad responsable de la dependencia o entidad que con cargo a su presupuesto se hayan otorgado los recursos o que coordine la operación de un fideicomiso público no considerado entidad paraestatal, será responsable de reportar en los informes trimestrales, conforme a lo establecido en el Reglamento de dicha Ley, los ingresos, incluyendo rendimientos financieros del periodo, egresos, así como su destino y el saldo o disponibilidad.

Asimismo, en los artículos 11, tercer párrafo, de la LFPRH y 296 de su Reglamento, se establece que los informes trimestrales incluirán un reporte del cumplimiento de la misión, fines y resultados alcanzados de los fideicomisos, mandatos y análogos (actos jurídicos), así como de los recursos ejercidos.

Por su parte, el artículo 22 de la Ley de Ingresos de la Federación para el Ejercicio Fiscal de 2012 (LIF2012), precisa que se deben reportar las disponibilidades de los fondos y fideicomisos sin estructura orgánica.

De conformidad con los mencionados artículos 9; 10, fracción II; 11; y 107, fracción I, inciso b), subíndice iii), de la LFPRH; 181, último párrafo; 217, penúltimo párrafo; y 296 del Reglamento de la LFPRH; y 22 de la LIF2012, se informa lo siguiente:

1. Las dependencias y entidades de la Administración Pública Federal (APF) son responsables de la información que reportan sobre los actos jurídicos sin estructura que coordinan y/o con cargo a su presupuesto se otorgan recursos federales. En ese sentido la Secretaría de Hacienda y Crédito Público (SHCP) únicamente es el medio para integrar la información de los actos jurídicos para su presentación en este Informe.
2. De acuerdo con el tipo de fideicomitente, los actos jurídicos que se reportan se clasifican en federales y en estatales o privados y, en función de su objeto, en seis grupos temáticos, como se explica a continuación:
  - Tipo de fideicomitente:
    - a) Federales.- Actos jurídicos constituidos por las dependencias y entidades de la APF.
    - b) Estatales o privados.- Actos jurídicos constituidos por las entidades federativas o por los particulares, que reciben recursos presupuestarios federales y se identifican en una subcuenta específica.
  - Grupo Temático.- Agrupa los actos jurídicos de conformidad con su propósito y características comunes, como sigue:
    1. Infraestructura pública.
    2. Subsidios y apoyos.
    3. Apoyos financieros y otros.
    4. Estabilización presupuestaria.
    5. Pensiones.
    6. Prestaciones laborales.
3. La información financiera está expresada a pesos corrientes. Por su naturaleza diversa, la suma de las disponibilidades en los cuadros estadísticos contenidos en este Anexo del Informe, únicamente representan una referencia para el análisis.

<sup>1</sup> La información relativa a fideicomisos que son entidad paraestatal no se incluye en este Anexo, en virtud de que dichas entidades deben cumplir con las disposiciones aplicables en materia de rendición de cuentas y transparencia que corresponden a las entidades paraestatales.

Se debe considerar que en algunos actos jurídicos federales las disponibilidades se acumulan y pueden corresponder a más de un ejercicio fiscal o año calendario. Por otra parte, no todos los recursos registrados en las disponibilidades provienen de recursos presupuestarios federales, como en el caso de los fideicomisos que operan con ingresos excedentes o que tienen un destino previsto en disposiciones legales (FEIP<sup>2</sup>, FIES<sup>3</sup>, FEIEF<sup>4</sup>, FARP<sup>5</sup>, FEIPEMEX<sup>6</sup>), o de los fondos de pensiones que incluyen recursos de los trabajadores (FONAC<sup>7</sup>, FOLAPE<sup>8</sup>, FORTE<sup>9</sup>).

De los actos jurídicos estatales o privados, se reportan exclusivamente los recursos presupuestarios federales que se encuentran en la subcuenta específica establecida conforme a las disposiciones aplicables.

En virtud de los diferentes fines y características de los actos jurídicos, las disponibilidades reportadas pueden corresponder a las opciones siguientes:

$$a) \quad D = (SA + ARF + ARPF + RF + OA + OPB - PHC - ET - E)$$

donde:

D = Disponibilidad.

SA = Saldo del año anterior.

ARF = Aportaciones de recursos fiscales.

ARPF = Aportaciones de recursos propios (federales).

RF = Rendimientos financieros de la cuenta o subcuenta.

OA = Otras aportaciones.

OPB = Otros productos y beneficios.

PHC = Pago de honorarios y comisiones fiduciarias o bancarias.

ET = Entero de rendimientos financieros a la TESOFE<sup>10</sup>, en su caso.

E = Egresos del periodo que se reporta.

- b) En casos excepcionales se reporta el patrimonio neto total del acto jurídico al segundo trimestre de 2012. Cuando el patrimonio del acto jurídico está constituido únicamente por activos fijos se reporta el valor monetario del mismo con base en el avalúo más reciente.

Es conveniente destacar que los ingresos otorgados a los actos jurídicos durante el periodo enero - junio de 2012, se refieren a lo siguiente: para las dependencias y entidades apoyadas, a los recursos presupuestarios federales aportados de acuerdo con el Clasificador por Objeto del Gasto para la APF; en el caso de las entidades no apoyadas, a los recursos propios o autogenerados que están previstos conforme con sus disposiciones específicas; y en algunos casos, a otros ingresos como es el caso de devoluciones, recuperaciones, otros productos y beneficios, etc.

<sup>2</sup> FEIP.- Fondo de Estabilización de los Ingresos Petroleros.

<sup>3</sup> FIES.- Fideicomiso para la Infraestructura en los Estados.

<sup>4</sup> FEIEF.- Fondo de Estabilización de los Ingresos de las Entidades Federativas.

<sup>5</sup> FARP.- Fondo de Apoyo para la Reestructuración de Pensiones.

<sup>6</sup> FEIPEMEX.- Fondo de Estabilización para la Inversión en Infraestructura de Petróleos Mexicanos.

<sup>7</sup> FONAC.- Fondo de Ahorro Capitalizable de los Trabajadores al Servicio del Estado.

<sup>8</sup> FOLAPE.- Fondo Laboral de Petróleos Mexicanos.

<sup>9</sup> FORTE.- Fondo de Retiro de los Trabajadores de la Secretaría de Educación Pública.

<sup>10</sup> TESOFE.- Tesorería de la Federación.

Las dependencias y entidades aclaran el origen y la fuente de los ingresos, también a qué concepto corresponde su forma de determinación o método de cálculo, en el espacio reservado para observaciones en el formato en el que se reporta la información conforme está definido en las disposiciones aplicables.

Los actos jurídicos que se reportan tienen clave de registro vigente. Al cierre de 2011, se tenían 361 actos jurídicos registrados, y al 30 de junio de 2012 se tienen registrados 358 actos jurídicos.

Lo anterior se explica porque de enero a junio de 2012 se constituyeron y/o registraron 6 actos jurídicos y 9 se dieron de baja debido a la extinción o terminación de los contratos por las fechas de vigencia de los mismos y por actos jurídicos que finalizaron al cumplir sus fines.

De los 358 actos jurídicos registrados al segundo trimestre de 2012, 326 se encuentran en operación y 32 en proceso de extinción o terminación, por lo que su clave de registro se encuentra en proceso de baja.

En cumplimiento a los artículos 11 de la LFPRH, y 181, último párrafo y 217, penúltimo párrafo de su Reglamento, a partir del ejercicio fiscal 2006 se reporta el registro de los programas sujetos a reglas de operación que se apoyan en actos jurídicos para entregar a sus beneficiarios los recursos presupuestarios federales con carácter de subsidio.

El registro específico de dichos programas sujetos a reglas de operación se presenta en un apartado especial, en el que se proporcionan los datos de las dependencias o entidades y las unidades responsables que los coordinan, su clave de registro y la denominación y el objeto del mismo. En especial, se precisa la dirección de Internet en la que dichas dependencias o entidades hacen pública la información que las disposiciones aplicables establecen para los actos jurídicos de referencia.

Lo anterior implica que, al ser registrado un programa sujeto a reglas de operación, se indica la dirección electrónica en Internet en la que se deberá publicar la información de todos los actos jurídicos que dicho programa utiliza para canalizar los recursos al beneficiario último y, por lo tanto, éstos ya no se registrarán en el Sistema de Control y Transparencia de Fideicomisos (Sistema) o, en su caso, se dará de baja la clave de registro que tenían asignada en ese Sistema.

Al segundo trimestre de 2012, se tienen registrados doce programas sujetos a reglas de operación y, como consecuencia de ese registro, de 2007 a 2011 se dieron de baja del Sistema 250 actos jurídicos (30 fideicomisos estatales del Programa Nacional de Becas para la Educación Superior –PRONABES-, 1 fideicomiso relacionado con el Programa Marcha Hacia el Sur, 1 mandato del Programa del Fondo PYME, 1 fondo del Programa Proárbol, 121 fideicomisos estatales y privados del Programa Nacional de Apoyo para las Empresas de Solidaridad –FONAES- y 96 fideicomisos de administración de vivienda del FOVISSSTE).

El monto total de las disponibilidades reportadas al segundo trimestre de 2012 en el Sistema, muestra un incremento de 8.7 por ciento real respecto de las disponibilidades registradas al mismo periodo de 2011. Asimismo, las disponibilidades se incrementaron 0.1 por ciento respecto del trimestre anterior.

Los incrementos mencionados en el párrafo anterior se explican, principalmente, por las aportaciones de recursos a los fideicomisos de estabilización presupuestaria previstos en el artículo 19 de la LFPRH y que están relacionados con los ingresos excedentes por la actividad petrolera, como el FEIPEMEX, el Contrato de Comisión Mercantil, el Fondo Ingresos Excedentes (FIEX) de Petróleos Mexicanos (Pemex), el FEIP y el FEIEF; por la entrega de recursos a los fideicomisos para el cumplimiento a las disposiciones relativas a la solventación de los efectos de desastres naturales con apoyo del FONDEN<sup>11</sup> y del FOREF<sup>12</sup>; por los recursos recibidos en el FONADIN<sup>13</sup>; por las aportaciones efectuadas para atender gastos catastróficos del Fideicomiso del Sistema de Protección Social en Salud; por las aportaciones recibidas en el FOLAPE, el Fideicomiso de Administración de

<sup>11</sup> FONDEN.- Fondo de Desastres Naturales.

<sup>12</sup> FOREF.- Fondo de Reconstrucción de Entidades Federativas.

<sup>13</sup> FONADIN.- Fondo Nacional de Infraestructura.

Gastos Previos (Turbogeneradores de la Comisión Federal de Electricidad), el Fondo de Apoyo Social Para Ex Trabajadores Migratorios Mexicanos, el Fideicomiso México Emprende para permitir a las empresas acceder a financiamientos en mejores condiciones, y el Fideicomiso e-México para el apoyo, la ejecución y desarrollo del sistema nacional en materia de conectividad, contenido y sistemas. Cabe señalar que las aportaciones de recursos a los actos jurídicos indicados, se llevaron a cabo en los términos de las disposiciones aplicables en la materia.

Al segundo trimestre de 2012 se registraron los siguientes actos jurídicos:

- ✓ 2 fondos constituidos por la SHCP, con base en lo establecido en el Decreto de Presupuesto de Egresos de la Federación para el Ejercicio Fiscal 2012 (DPEF2012), el Fondo de Apoyo para Infraestructura y Seguridad y el Fondo de Infraestructura para Países de Mesoamérica y el Caribe;
- ✓ 1 fondo de inversión de capital en agronegocios AGROPYME, del FOCIR<sup>14</sup>, con el objeto de promover la inversión de capital emprendedor y privado en territorio nacional, al fomento, desarrollo y consolidación de empresas, del sector rural, agroindustrial y de agronegocios;
- ✓ 1 fideicomiso de infraestructura de CAPUFE<sup>15</sup> para la concesión de la Carretera San Martín Texmelucan-Tlaxcala-El Molinito;
- ✓ 1 fondo sectorial de investigación del INIFED<sup>16</sup> y el Conacyt<sup>17</sup>.
- ✓ 1 fondo de investigación científica y desarrollo tecnológico del IMTA<sup>18</sup>.

Con base en el total de las disponibilidades registradas en el Sistema, se identifica que en 25 actos jurídicos se concentra el 85.1 por ciento de las disponibilidades al 30 de junio de 2012, por lo que en este Anexo se presenta un listado de dichos actos jurídicos integrados por grupo temático.

Se destaca que el 40.6 por ciento del total de las disponibilidades registradas, se encuentran en actos jurídicos identificados en los grupos temáticos de infraestructura pública y de estabilización presupuestaria, y que el 29.1 por ciento del total de las disponibilidades registradas, en los grupos de pensiones y de prestaciones laborales.

También se proporciona el detalle del número de actos jurídicos que se encuentran en operación y los que están en proceso de extinción, terminación o baja de clave de registro, en cada uno de los sectores que integran las dependencias y entidades de la APF.

Resalta el sector central y el coordinado por la SHCP con 89 actos jurídicos, que representan el 24.9 por ciento del total de actos jurídicos registrados de la APF y el 69.0 por ciento de las disponibilidades registradas, entre las que se encuentran los fondos de estabilización como el FEIP, el FEIEF, el FONDEN, el FOREF y el Fondo de Apoyo para Infraestructura y Seguridad (FAISEG); los actos jurídicos para infraestructura pública, como el FONADIN, el FOPAM<sup>19</sup> y el FIES; los fideicomisos relacionados con la Ley Aduanera; el FARP, para la reestructuración de pensiones; y los fideicomisos para el pago de obligaciones laborales de pensiones, primas de antigüedad y jubilaciones de Banrural, Banobras, Nafin y Bancomext.

En cuanto al porcentaje de participación en el número total de actos jurídicos registrados en la APF, destaca en primer lugar el Conacyt, con el 25.4 por ciento; después la SHCP con el 24.9 por ciento; la Secretaría de Educación Pública, con el 13.7 por ciento; la Secretaría de Energía, con el 6.1 por ciento; la Secretaría de Comunicaciones y Transportes, con el 5.9 por ciento; y la Secretaría de Turismo, con el 3.4 por ciento.

Respecto de la participación en el total de las disponibilidades registradas en el Sistema, adicionalmente al 69.0 por ciento correspondiente a la SHCP, sobresalen la Secretaría de Salud, con el 9.3 por ciento; la Secretaría de

<sup>14</sup>FOCIR.- Fondo de Capitalización e Inversión del Sector Rural.

<sup>15</sup>CAPUFE.- Caminos y Puentes Federales de Ingresos y Servicios Conexos.

<sup>16</sup>INIFED.- Instituto Nacional de la Infraestructura Física Educativa.

<sup>17</sup>Conacyt.- Consejo Nacional de Ciencia y Tecnología.

<sup>18</sup>IMTA.- Instituto Mexicano de Tecnología del Agua.

<sup>19</sup>FOPAM.- Fondo de Pavimentación Municipal.



Energía, con el 5.3 por ciento; la Secretaría de Educación Pública, con el 4.7 por ciento; el Conacyt, con el 4.1 por ciento; y la Secretaría de Comunicaciones y Transportes con el 2.6 por ciento.

De conformidad con el Sexto Transitorio del DPEF2012, a través de este Anexo, la Secretaría de Comunicaciones y Transportes reporta el destino y ejercicio de los recursos del Fideicomiso del Fondo de Cobertura Social de Telecomunicaciones, incluyendo el destino y el monto ejercido durante el periodo correspondiente y el saldo disponible.

Asimismo en este Anexo, el Ejecutivo Federal por conducto de la SHCP, reporta sobre los recursos comprometidos del Fondo de Apoyo para Infraestructura y Seguridad, así como de las disponibilidades registradas al cierre del trimestre, según lo establecido en el quinto párrafo, del Vigésimo Sexto Transitorio del DPEF2012.

La totalidad de la información que integra este Anexo, por su magnitud, está disponible en archivos electrónicos en la página de Internet de la SHCP, en la siguiente dirección: [www.hacienda.gob.mx](http://www.hacienda.gob.mx) / Política Financiera / Finanzas públicas / Informe Trimestral sobre la Situación Económica, las Finanzas Públicas y la Deuda Pública / 2012 / Segundo Trimestre de 2012 / Anexo XVIII.- Fideicomisos.

FIDEICOMISOS, MANDATOS Y ACTOS JURÍDICOS ANÁLOGOS SIN ESTRUCTURA  
Vigentes al 30 de junio de 2012  
(Millones de pesos)

TIPO DE ACTO JURÍDICO	N° DE CASOS	%	MONTO <sup>1/</sup>	%
<b>TOTAL <sup>2/</sup></b>	<b>358</b>	<b>100.0</b>	<b>412,242.9</b>	<b>100.0</b>
Fideicomisos	319	89.1	363,970.2	88.3
Mandatos	29	8.1	35,264.3	8.6
Análogos	10	2.8	13,008.4	3.2
ÁMBITO DEL ACTO JURÍDICO	N° DE CASOS	%	MONTO <sup>1/</sup>	%
<b>TOTAL <sup>2/</sup></b>	<b>358</b>	<b>100.0</b>	<b>412,242.9</b>	<b>100.0</b>
Federales	260	72.6	403,735.8	97.9
Estatales	66	18.4	6,780.8	1.6
Privados	32	8.9	1,726.4	0.4
GRUPO TEMÁTICO	N° DE CASOS	%	MONTO <sup>1/</sup>	%
<b>TOTAL <sup>2/</sup></b>	<b>358</b>	<b>100.0</b>	<b>412,242.9</b>	<b>100.0</b>
Pensiones	22	6.1	94,719.8	23.0
Infraestructura pública	50	14.0	84,543.6	20.5
Apoyos financieros y otros	130	36.3	83,411.5	20.2
Estabilización presupuestaria	7	2.0	82,919.9	20.1
Subsidios y apoyos	108	30.2	41,356.7	10.0
Prestaciones laborales	41	11.5	25,291.5	6.1

<sup>1/</sup> Corresponde a la disponibilidad reportada por los actos jurídicos.

<sup>2/</sup> La suma de los parciales puede no coincidir con el total debido al redondeo.

Fuente: Elaborado por la Secretaría de Hacienda y Crédito Público, con base en información proporcionada por las dependencias y entidades de la Administración Pública Federal.

FIDEICOMISOS, MANDATOS Y ACTOS JURÍDICOS ANÁLOGOS SIN ESTRUCTURA  
Altas, Bajas y Proceso de Extinción  
período enero – junio de 2012

Coordinador Sectorial	Altas	Bajas	Proceso de Extinción, Terminación o Baja de Clave de Registro
	N° Actos Jurídicos	N° Actos Jurídicos	N° Actos Jurídicos
<b>TOTAL</b>	<b>6</b>	<b>9</b>	<b>32</b>
Hacienda y Crédito Público	3	3	10
Comunicaciones y Transportes	1	1	3
Economía			1
Educación Pública		2	8
Salud			1
Reforma Agraria			2
Medio Ambiente y Recursos Naturales	1	1	
Energía		2	
Turismo			6
Consejo Nacional de Ciencia y Tecnología	1		1

Fuente: Elaborado por la Secretaría de Hacienda y Crédito Público, con base en información proporcionada por las dependencias y entidades de la Administración Pública Federal.

**FIDEICOMISOS, MANDATOS Y ACTOS JURÍDICOS ANÁLOGOS SIN ESTRUCTURA**  
Actos jurídicos con los montos más elevados de disponibilidades al 30 de junio de 2012  
(Millones de pesos)

Grupo Temático	Dependencia o entidad coordinadora	Tipo	Ámbito	Denominación	Monto <sup>1/</sup>	%
Total de los Actos Jurídicos (358)					<b>412,242.9</b>	<b>100.0</b>
Subtotal de los 25 Actos Jurídicos con los Montos más Elevados					<b>350,772.2</b>	<b>85.1</b>
<b>Infraestructura Pública</b>					<b>76,958.0</b>	<b>18.7</b>
	Hacienda y Crédito Público	Fideicomiso	Federal	Fideicomiso Fondo Nacional de Infraestructura (FONADIN)	43,626.1	
	Hacienda y Crédito Público	Fideicomiso	Federal	Fideicomiso para Administrar la Contraprestación del Artículo 16 de la Ley Aduanera	17,738.9	
	Comunicaciones y Transportes	Fideicomiso	Federal	Fideicomiso E-México	8,854.1	
	Medio Ambiente y Recursos Naturales	Fideicomiso	Estatal	Fideicomiso Irrevocable de Administración y Fuente de Pago para Apoyar el Proyecto de Saneamiento del Valle de México	3,671.7	
	Energía	Fideicomiso	Federal	Fideicomiso de Administración de Gastos Previos (Turbogeneradores Comisión Federal de Electricidad)	3,067.2	
<b>Apoyos Financieros y Otros</b>					<b>61,537.2</b>	<b>14.9</b>
	Salud	Fideicomiso	Federal	Fideicomiso del Sistema de Protección Social en Salud	38,298.4	
	Hacienda y Crédito Público	Análogo	Federal	Fondo de la Financiera Rural	11,426.7	
	Defensa Nacional	Fideicomiso	Federal	Fideicomiso Público de Administración y Pago de Equipo Militar	4,468.6	
	Hacienda y Crédito Público	Mandato	Federal	Mandato para la Administración de los Recursos del Programa de Cooperación Energética para Países de Centroamérica y el Caribe	3,751.6	
	Seguridad Pública	Fideicomiso	Federal	Fideicomiso para la Plataforma de Infraestructura, Mantenimiento y Equipamiento de Seguridad Pública y de Aeronaves	3,591.9	
<b>Estabilización Presupuestaria</b>					<b>81,584.5</b>	<b>19.8</b>
	Hacienda y Crédito Público	Fideicomiso	Federal	Fideicomiso Fondo de Desastres Naturales (FONDEN)	29,503.7	
	Hacienda y Crédito Público	Fideicomiso	Federal	Fideicomiso Fondo de Estabilización de los Ingresos Petroleros (FEIP)	23,784.3	
	Hacienda y Crédito Público	Fideicomiso	Federal	Fondo de Estabilización de los Ingresos de las Entidades Federativas (FEIEF)	19,449.6	
	Hacienda y Crédito Público	Fideicomiso	Federal	Fondo de Reconstrucción de Entidades Federativas (FOREF)	4,812.6	
	Hacienda y Crédito Público	Fideicomiso	Federal	Fondo de Apoyo Para Infraestructura y Seguridad (FAISEG)	4,034.3	
<b>Pensiones</b>					<b>90,466.8</b>	<b>21.9</b>
	Hacienda y Crédito Público	Mandato	Federal	Fondo de Apoyo para la Reestructura de Pensiones (FARP)	27,644.4	
	Hacienda y Crédito Público	Fideicomiso	Federal	Fideicomiso de Pensiones del Sistema Banrural	19,126.6	
	Hacienda y Crédito Público	Fideicomiso	Federal	Fideicomiso Plan de Pensiones de los Jubilados de Banobras	12,052.8	
	Hacienda y Crédito Público	Fideicomiso	Federal	Fondo de Pensiones y Primas de Antigüedad de NAFIN	11,031.9	
	Hacienda y Crédito Público	Fideicomiso	Federal	Fondo de Pensiones Bancomext	10,805.3	
	Energía	Fideicomiso	Federal	Fondo Laboral Pemex (FOLAPE)	9,805.7	
<b>Prestaciones Laborales</b>					<b>13,950.3</b>	<b>3.4</b>
	Educación Pública	Fideicomiso	Federal	Fondo de Retiro de los Trabajadores de la SEP (FORTE)	13,950.3	
<b>Subsidios y Apoyos</b>					<b>26,275.4</b>	<b>6.4</b>
	Hacienda y Crédito Público	Fideicomiso	Federal	Fideicomiso de Contragarantía para el Financiamiento Empresarial	13,125.4	
	Consejo Nacional de Ciencia y Tecnología	Fideicomiso	Federal	Fondo Sectorial Conacyt - Secretaría de Energía - Hidrocarburos	6,933.2	
	Hacienda y Crédito Público	Fideicomiso	Federal	Fondo para la Participación de Riesgos	6,216.8	

<sup>1/</sup> Corresponde a la disponibilidad reportada por los actos jurídicos.

Fuente: Elaborado por la Secretaría de Hacienda y Crédito Público, con base en información proporcionada por las dependencias y entidades de la Administración Pública Federal.

**FIDEICOMISOS, MANDATOS Y ACTOS JURÍDICOS ANÁLOGOS SIN ESTRUCTURA**  
Actos jurídicos por ramo administrativo y sector que los coordina o le aportó  
recursos presupuestarios federales al 30 de junio de 2012  
(Millones de pesos)

Ramo Administrativo / Sector / Estatus	N° de Casos	%	Monto <sup>1/</sup>	%
<b>Total de los Actos Jurídicos</b>	<b>358</b>	<b>100.0</b>	<b>412,242.9</b>	<b>100.0</b>
En Operación	326	91.1	411,947.9	99.9
En Proceso de Extinción	32	8.9	295.0	0.1
<b>Total del Sector Central</b>	<b>115</b>	<b>32.1</b>	<b>231,294.9</b>	<b>56.1</b>
En Operación	90		231,028.6	
En Proceso de Extinción	25		266.3	
<b>Total del Sector Coordinado</b>	<b>243</b>	<b>67.9</b>	<b>180,948.0</b>	<b>43.9</b>
En Operación	236		180,919.3	
En Proceso de Extinción	7		28.8	
<b>Presidencia de la República</b>	<b>2</b>	<b>0.6</b>	<b>101.4</b>	<b>0.0</b>
Sector Central	2		101.4	
En Operación	2		101.4	
<b>Gobernación</b>	<b>3</b>	<b>0.8</b>	<b>1,230.8</b>	<b>0.3</b>
Sector Central	3		1,230.8	
En Operación	3		1,230.8	
<b>Relaciones Exteriores</b>	<b>3</b>	<b>0.8</b>	<b>199.0</b>	<b>0.0</b>
Sector Central	3		199.0	
En Operación	3		199.0	
<b>Hacienda y Crédito Público</b>	<b>89</b>	<b>24.9</b>	<b>284,250.5</b>	<b>69.0</b>
Sector Central	35		144,650.7	
En Operación	29		144,635.4	
En Proceso de Extinción	6		15.4	
Sector Coordinado	54		139,599.8	
En Operación	50		139,599.5	
En Proceso de Extinción	4		0.2	
<b>Defensa Nacional</b>	<b>4</b>	<b>1.1</b>	<b>5,610.9</b>	<b>1.4</b>
Sector Central	2		4,703.6	
En Operación	2		4,703.6	
Sector Coordinado	2		907.3	
En Operación	2		907.3	
<b>Agricultura, Ganadería, Desarrollo Rural, Pesca y Alimentación</b>	<b>3</b>	<b>0.8</b>	<b>182.3</b>	<b>0.0</b>
Sector Central	1		0.1	
En Operación	1		0.1	
Sector Coordinado	2		182.2	
En Operación	2		182.2	
<b>Comunicaciones y Transportes</b>	<b>21</b>	<b>5.9</b>	<b>10,538.3</b>	<b>2.6</b>
Sector Central	5		9,861.1	
En Operación	3		9,861.1	
En Proceso de Extinción	2		0.0	
Sector Coordinado	16		677.2	
En Operación	15		675.9	
En Proceso de Extinción	1		1.3	
<b>Economía</b>	<b>10</b>	<b>2.8</b>	<b>1,302.2</b>	<b>0.3</b>
Sector Central	3		897.7	
En Operación	2		659.3	
En Proceso de Extinción	1		238.4	
Sector Coordinado	7		404.5	
En Operación	7		404.5	
<b>Educación Pública</b>	<b>49</b>	<b>13.7</b>	<b>19,529.9</b>	<b>4.7</b>
Sector Central	27		18,841.4	
En Operación	19		18,839.7	
En Proceso de Extinción	8		1.7	
Sector Coordinado	22		688.5	
En Operación	22		688.5	
<b>Salud</b>	<b>5</b>	<b>1.4</b>	<b>38,320.7</b>	<b>9.3</b>
Sector Central	1		38,298.4	
En Operación	1		38,298.4	
Sector Coordinado	4		22.3	
En Operación	3		22.3	
En Proceso de Extinción	1		0.0	
<b>Trabajo y Previsión Social</b>	<b>2</b>	<b>0.6</b>	<b>132.8</b>	<b>0.0</b>
Sector Coordinado	2		132.8	
En Operación	2		132.8	
<b>Reforma Agraria</b>	<b>9</b>	<b>2.5</b>	<b>1,209.3</b>	<b>0.3</b>
Sector Central	7		1,104.5	

**FIDEICOMISOS, MANDATOS Y ACTOS JURÍDICOS ANÁLOGOS SIN ESTRUCTURA**  
Actos jurídicos por ramo administrativo y sector que los coordina o le aportó  
recursos presupuestarios federales al 30 de junio de 2012  
(Millones de pesos)

Ramo Administrativo / Sector / Estatus	N° de Casos	%	Monto <sup>1/</sup>	%
En Operación	5		1,104.5	
En Proceso de Extinción	2		0.0	
<b>Sector Coordinado</b>	<b>2</b>		<b>104.8</b>	
En Operación	2		104.8	
<b>Medio Ambiente y Recursos Naturales</b>	<b>8</b>	<b>2.2</b>	<b>5,114.6</b>	<b>1.2</b>
Sector Central	7		5,114.6	
En Operación	7		5,114.6	
Sector Coordinado	1		0.0	
En Operación	1		0.0	
<b>Procuraduría General de la República</b>	<b>4</b>	<b>1.1</b>	<b>480.3</b>	<b>0.1</b>
Sector Central	3		479.4	
En Operación	3		479.4	
Sector Coordinado	1		0.9	
En Operación	1		0.9	
<b>Energía</b>	<b>22</b>	<b>6.1</b>	<b>21,960.0</b>	<b>5.3</b>
Sector Central	1		1,857.0	
En Operación	1		1,857.0	
Sector Coordinado	21		20,103.0	
En Operación	21		20,103.0	
<b>Desarrollo Social</b>	<b>10</b>	<b>2.8</b>	<b>98.3</b>	<b>0.0</b>
Sector Central	4		11.9	
En Operación	4		11.9	
Sector Coordinado	6		86.4	
En Operación	6		86.4	
<b>Turismo</b>	<b>12</b>	<b>3.4</b>	<b>232.6</b>	<b>0.1</b>
Sector Central	8		130.8	
En Operación	2		120.0	
En Proceso de Extinción	6		10.7	
Sector Coordinado	4		101.9	
En Operación	4		101.9	
<b>Función Pública</b>	<b>1</b>	<b>0.3</b>	<b>159.0</b>	<b>0.0</b>
Sector Central	1		159.0	
En Operación	1		159.0	
<b>Tribunal Federal De Justicia Fiscal y Administrativa</b>	<b>1</b>	<b>0.3</b>	<b>12.2</b>	<b>0.0</b>
Sector Coordinado	1		12.2	
En Operación	1		12.2	
<b>Seguridad Pública</b>	<b>2</b>	<b>0.6</b>	<b>3,653.6</b>	<b>0.9</b>
Sector Central	2		3,653.6	
En Operación	2		3,653.6	
<b>Consejo Nacional de Ciencia y Tecnología</b>	<b>91</b>	<b>25.4</b>	<b>16,861.7</b>	<b>4.1</b>
Sector Coordinado	91		16,861.7	
En Operación	90		16,834.5	
En Proceso de Extinción	1		27.2	
<b>Instituto Mexicano del Seguro Social</b>	<b>7</b>	<b>2.0</b>	<b>1,062.5</b>	<b>0.3</b>
Sector Coordinado	7		1,062.5	
En Operación	7		1,062.5	

<sup>1/</sup> Corresponde a la disponibilidad reportada por los actos jurídicos.

Fuente: Elaborado por la Secretaría de Hacienda y Crédito Público, con base en información proporcionada por las dependencias y entidades de la Administración Pública Federal.

## **ANEXO DE DEUDA PÚBLICA**

## I. PROYECTOS DE INFRAESTRUCTURA PRODUCTIVA DE LARGO PLAZO (PIDIREGAS)

HOJA 1 DE 3  
CUADRO No. 1  
PROYECTOS DE INFRAESTRUCTURA PRODUCTIVA  
DE LARGO PLAZO (PIDIREGAS)<sup>1-/</sup>  
(Millones de dólares al 30 de junio de 2012)

Proyecto	Registro de Acuerdo a NIF-09-A			Saldo de Financiamientos Obtenidos por Terceros
	Pasivo Directo	Pasivo Contingente <sup>2-/</sup>	Pasivo Total	Vigente
<b>Proyectos de Inversión que suponen Obligaciones financieras</b>	<b>454.5</b>	<b>1,524.0</b>	<b>1,978.5</b>	<b>4,891.9</b>
<b>CFE</b>	<b>454.5</b>	<b>1,524.0</b>	<b>1,978.5</b>	<b>4,891.9</b>
CT Samalayuca II	21.2	115.1	136.3	136.3
CG Cerro Prieto IV	3.1	7.3	10.4	10.4
C.C. Monterrey II	0.0	58.6	58.6	58.6
C.C.C. Chihuahua	24.6	14.6	39.2	39.2
SE SF6 Potencia y Distribución (212 y2 13)	91.4	4.9	96.3	96.3
L.T. Sureste-Peninsular 215	14.3	20.8	35.1	35.1
SE 218 Noroeste	3.6	5.2	8.8	8.8
SE 221 Occidental	7.3	14.4	21.7	21.7
C.C. Rosarito III (Unidades 8 y 9)	21.8	130.8	152.6	152.6
C.G. Los Azufres II y CG	6.5	1.6	8.1	8.1
SE 401 Occidental-Central	3.8	0.0	3.8	3.8
SE 402 Oriental-Peninsular	7.3	0.0	7.3	7.3
SE 403 Noreste	1.0	0.0	1.0	1.0
SE 405 Compensación Alta Tensión	0.9	0.0	0.9	0.9
503 Oriental	2.1	0.0	2.1	2.1
504 Norte Occidental	3.9	0.8	4.7	4.7
410 Sistema Nacional	14.0	0.0	14.0	14.0
412 Compensación Norte	2.2	0.0	2.2	2.2
413 Noroeste Occidental	3.4	1.2	4.6	4.6
607 Sistema Bajío Oriental	0.7	0.3	1.0	1.0
LT 406 Red Asociada a Tuxpan II, III y IV	7.8	2.5	10.3	10.3
LT 407 Red Asociada a Altamira II, III y IV	11.3	1.8	13.1	13.1
LT 408 Nacozari-Nogales Áreas Noroeste	2.1	0.0	2.1	2.1
LT Manuel Moreno Torres Red Aso. (2° etapa)	10.5	13.7	24.2	24.2
LT 411 Sistema Nacional	6.1	0.9	7.0	7.0
LT 414 Norte Occidental	9.2	2.7	11.9	11.9
LT 502 Oriental Norte	0.6	0.5	1.1	1.1
LT 506 Saltillo Cañada	8.7	2.9	11.6	11.6
Red Asociada de Transmisión de CCI Baja California Sur I	3.2	1.0	4.2	4.2

HOJA 2 DE 3  
CUADRO No. 1  
PROYECTOS DE INFRAESTRUCTURA PRODUCTIVA  
DE LARGO PLAZO (PIDIREGAS) <sup>1/</sup>  
(Millones de dólares al 30 de junio de 2012)

Proyecto	Registro de Acuerdo a NIF-09-A			Saldo de Financiamientos Obtenidos por Terceros
	Pasivo Directo	Pasivo Contingente <sup>2/</sup>	Pasivo Total	Vigente
C.C. El Sauz Conversión de TG a CC	7.1	9.5	16.6	16.6
L.T. 610 Transmisión Noroeste-Norte	3.7	3.7	7.4	7.4
L.T. 612 Subtransmisión Norte-Noreste	0.7	0.8	1.5	1.5
L.T. 613 Subtransmisión Occidental	1.1	1.1	2.2	2.2
L.T. 614 Subtransmisión Oriental Fase I	1.8	1.9	3.7	3.7
C.H. Manuel Moreno Torres (2° fase)	15.3	5.1	20.4	20.4
RM Carbón II	1.2	1.1	2.3	2.3
RM C.T. Valle de México	0.9	0.8	1.7	1.7
C.C.I. Baja California Sur I	7.8	13.1	20.9	20.9
R.M. Botello	1.0	0.9	1.9	1.9
R.M. Dos Bocas	2.2	2.1	4.3	4.3
R.M. Gómez Palacio	1.4	1.5	2.9	2.9
R.M. Ixtaczoquitlán	0.1	0.2	0.3	0.3
R.M. Tuxpango	0.3	0.3	0.6	0.6
L.T. Red de Transmisión Asociada a Altamira V	2.2	2.1	4.3	4.3
R.M. C.T. Carbón II U 2 y 4	0.7	0.7	1.4	1.4
S.L.T. 803 Noine	0.0	0.0	0.0	6.6
1111 Transmisión y Transformación Central Occidental	0.0	0.0	0.0	24.5
SUV Suministró de Vapor C. Cerro Prieto	1.9	2.0	3.9	3.9
701 Occidente-Centro (1° y 2° fase)	0.0	0.0	0.0	0.2
911 Noreste	0.0	0.0	0.0	0.1
CH el Cajón	30.5	468.4	498.9	498.9
SE 1125 Distribución (1° Fase)	0.0	0.0	0.0	13.4
1003 Subestaciones Eléctricas del Occidente	0.0	0.0	0.0	9.0
SE 1005 Noroeste (1ª, 2ª y 3ª fase)	0.0	0.0	0.0	0.7
CCC Poza Rica.	0.0	0.0	0.0	125.6
Red de Transmisión Asociada al Pacífico (1° y 2° fase)	0.0	0.0	0.0	15.2
SE 1213 Compensación de Redes ( 9° y 10° fase)	0.0	0.0	0.0	0.1
Red de Transmisión Asociada a Manzanillo I U 1 y 2	0.0	0.0	0.0	2.0
1201 Transmisión y Transformación de Baja California	0.0	0.0	0.0	8.3
1203 Transmisión y Transformación Oriental Sureste	0.0	0.0	0.0	16.4



HOJA 3 DE 3  
CUADRO No. 1  
PROYECTOS DE INFRAESTRUCTURA PRODUCTIVA  
DE LARGO PLAZO (PIDIREGAS) <sup>1\_/</sup>  
(Millones de dólares al 30 de junio de 2012)

Proyecto	Registro de Acuerdo a NIF-09-A			Saldo de Financiamientos Obtenidos por Terceros
	Pasivo Directo	Pasivo Contingente <sup>2_/</sup>	Pasivo Total	Vigente
SLT 1204 Conversión a 400KV del Área Peninsular	0.0	0.0	0.0	0.2
SLT 806 Bajío (3° fase)	0.0	0.0	0.0	22.9
1401 SEs y LTs de las Áreas Baja California y Noroeste	0.0	0.0	0.0	20.4
CCE Pacífico	41.0	177.4	218.4	218.4
SE 1110 Compensación Capacitiva del Norte	0.0	0.0	0.0	14.8
SE 1006 Central Sur	0.0	0.0	0.0	11.0
SE 1124 Bajío Centro	0.0	0.0	0.0	4.7
1121 Baja California	0.0	0.0	0.0	32.3
Laguna Verde	41.0	429.7	470.7	470.7
CG Los Humeros II	0.0	0.0	0.0	102.9
CC Repotenciación CT Manzanillo I U-1 y 2	0.0	0.0	0.0	620.0
CI Guerrero Negro III	0.0	0.0	0.0	24.3
CCC EL Sauz Paquete 1	0.0	0.0	0.0	92.7
CC I Baja California Sur III	0.0	0.0	0.0	88.6
LT Red de Transmisión Asociada a la CC Agua Prieta II	0.0	0.0	0.0	22.1
1212 Sur Peninsular 7° fase	0.0	0.0	0.0	2.1
1114 Transmisión y Transformación del Oriental	0.0	0.0	0.0	34.4
LT Red de Transmisión Asociada a la CCC Norte II	0.0	0.0	0.0	6.6
1320 Distribución Noroeste	0.0	0.0	0.0	3.3
1211 Noreste Central	0.0	0.0	0.0	7.7
1420 Distribución Norte	0.0	0.0	0.0	1.2
1601 Transmisión y Transformación Noroeste-Norte	0.0	0.0	0.0	2.8
1116 Transformación del Noroeste	0.0	0.0	0.0	15.1
SE 1321 Distribución Noreste	0.0	0.0	0.0	0.9
SE 1120 Noroeste	0.0	0.0	0.0	0.6
SE 1210 Norte-Noroeste (7° fase)	0.0	0.0	0.0	0.9
SLT 1404 Subestaciones del Oriente	0.0	0.0	0.0	3.0
CC Agua Prieta (con campo solar) (1° fase)	0.0	0.0	0.0	174.3
CC Centro	0.0	0.0	0.0	177.5
CCI Baja California Sur IV	0.0	0.0	0.0	26.1
CCC Cogeneración Salamanca	0.0	0.0	0.0	181.6
CH la Yesca	0.0	0.0	0.0	996.3

Notas:

1\_/ Cifras preliminares, proporcionadas por las entidades.

2\_/ En el cuadro 4 de este Anexo se presenta el calendario de amortización de este Pasivo Contingente.

Fuente: Secretaría de Hacienda y Crédito Público.

**CUADRO No. 2  
PROYECTOS DE INFRAESTRUCTURA PRODUCTIVA  
DE LARGO PLAZO (PIDIREGAS)  
DE INVERSIÓN CONDICIONADA**

Proyecto	C.F.E.
<b>Proyectos de Inversión Privados</b>	
<b>Asociados a contratos comerciales</b>	
Mérida III	N/A
Hermosillo	N/A
Río Bravo II	N/A
Río Bravo III	N/A
Chihuahua III	N/A
Saltillo	N/A
Bajío (Sauz)	N/A
Tuxpan II	N/A
Monterrey III	N/A
Altamira II	N/A
Altamira III y IV	N/A
Tuxpan III y IV	N/A
Campeche	N/A
Naco Nogales	N/A
C.C. Mexicali (Rosarito IV, unidades 10 y 11)	N/A
T.R.N. Gasoducto Cd. Pemex Valladolid	N/A
T.R.N. Gasoducto Samalayuca	N/A

Nota:

N/A No aplica.

Fuente: Secretaría de Hacienda y Crédito Público.

HOJA 1 DE 4  
CUADRO No. 3  
PROYECTOS DE INFRAESTRUCTURA PRODUCTIVA  
DE LARGO PLAZO (PIDIREGAS) <sup>1/</sup>  
(Millones de pesos al 30 de junio de 2012)

Proyecto	Registro de Acuerdo a NIF-09-A			Saldo de Financiamientos Obtenidos por Terceros
	Pasivo Directo	Pasivo Contingente <sup>2/</sup>	Pasivo Total	Vigente
<b>Proyectos de Inversión que suponen Obligaciones financieras</b>	<b>12,805.3</b>	<b>39,857.5</b>	<b>52,662.8</b>	<b>52,662.8</b>
<b>CFE</b>	<b>12,805.3</b>	<b>39,857.5</b>	<b>52,662.8</b>	<b>52,662.8</b>
C.G. Los Azufres II y Campo Geotérmico	130.4	0.0	130.4	130.4
L.T. 407 Red Asociada a Altamira II, III y IV	60.9	0.0	60.9	60.9
L.T. Manuel Moreno Torres (Red Asociada 2° etapa)	293.8	49.7	343.5	343.5
L.T. 411 Sistema Nacional	77.2	0.0	77.2	77.2
S.E. 504 Norte-Occidental	22.1	0.0	22.1	22.1
L.T. 506 Saltillo Cañada	317.7	0.0	317.7	317.7
L.T. 509 Red Asociada a Río Bravo III	74.6	13.7	88.3	88.3
C.C. El Sauz Conversión de T.G. a C.C.	95.7	0.0	95.7	95.7
S.E. 607 Sistema Bajío-Oriental	121.1	4.6	125.7	125.7
S.E. 413 Noroeste Occidental	58.7	37.6	96.3	96.3
L.T. 707 Enlace Norte-Sur	56.8	18.9	75.7	75.7
R.M. Emilio Portes Gil	0.4	0.1	0.5	0.5
Suministro de Vapor a las Centrales Cerro Prieto	165.7	196.5	362.2	362.2
L.T. 612 Subtransmisión Norte-Noroeste	40.1	58.5	98.6	98.6
C.C.I. Guerrero Negro II	46.6	15.5	62.1	62.1
L.T. 502 Oriental-Norte	18.9	12.6	31.5	31.5
C.H. Manuel Moreno Torres (2° fase)	65.8	41.0	106.8	106.8
L.T. 610 Transmisión Noroeste-Norte (fase 1)	213.5	235.1	448.6	448.6
L.T. 613 Subtransmisión Occidental	34.2	23.2	57.4	57.4
L.T. 614 Subtransmisión Oriental Fase I	7.3	6.8	14.1	14.1
L.T. 711 RTA a la Laguna II	35.0	23.3	58.3	58.3
L.T. 615 Subtransmisión Peninsular Fase I, II y III	43.7	43.3	87.0	87.0
L.T. 609 Transmisión Noroeste Occidental	206.8	206.8	413.6	413.6
S.E. 708 Compensación Dinámica Oriental-Norte	72.3	72.4	144.7	144.7
R.M. General Manuel Álvarez Moreno (Manzanillo)	80.8	80.8	161.6	161.6
R.M. Carbón II	6.3	4.2	10.5	10.5
092 R.M. Salamanca	53.0	56.5	109.5	109.5
072 R.M. Adolfo López Mateos	50.6	50.7	101.3	101.3
SE 402 Oriental Peninsular	7.1	7.1	14.2	14.2
L.T. 710 Red de Transmisión Asociada a Altamira V	102.6	187.2	289.8	289.8
S.L.T. 706 Sistemas Norte	281.3	533.8	815.1	815.1
090 R.M. C.T. Puerto Libertad	21.4	21.3	42.7	42.7
Presa Reguladora Amata	21.6	21.7	43.3	43.3
S.E. Capacitores	5.6	5.5	11.1	11.1
095 SE Norte	13.2	13.1	26.3	26.3
704 Baja California Noroeste	11.6	11.5	23.1	23.1
611 Subtransmisión Baja California Noroeste	52.5	83.9	136.4	136.4
RM Tuxpango	26.3	26.2	52.5	52.5
SLT 709 Sistema Sur	169.8	169.6	339.4	339.4
Línea del Centro	11.0	13.6	24.6	24.6
Huinalá	1.0	1.0	2.0	2.0

HOJA 2 DE 4  
CUADRO No. 3  
PROYECTOS DE INFRAESTRUCTURA PRODUCTIVA  
DE LARGO PLAZO (PIDIREGAS) <sup>1/</sup>  
(Millones de pesos al 30 de junio de 2012)

Proyecto	Registro de Acuerdo a NIF-09-A			Saldo de Financiamientos Obtenidos por Terceros
	Pasivo Directo	Pasivo Contingente <sup>2/</sup>	Pasivo Total	Vigente
RM Carbón Unidades 2 y 4	15.2	15.2	30.4	30.4
CC Hermosillo Conversión de TG A CC	128.5	128.5	257.0	257.0
Durango I	55.9	89.0	144.9	144.9
806 Bajío	173.8	398.3	572.1	572.1
Carlos Rodríguez Rivero	31.7	52.7	84.4	84.4
811 Noroeste	18.1	30.1	48.2	48.2
RM Punta Prieta	19.8	32.9	52.7	52.7
Francisco Pérez Ríos Unidad 5	207.8	554.1	761.9	761.9
L.T. Riviera Maya	63.3	42.2	105.5	105.5
SLT 703 Noreste Norte	31.9	54.8	86.7	86.7
SE 812 Golfo Norte	9.0	15.1	24.1	24.1
SE 813 División Bajío	88.4	234.9	323.3	323.3
SLT 702 Sureste Peninsular	49.0	129.9	178.9	178.9
042 LT Red Asociada Central Tamasunchale	180.8	322.3	503.1	503.1
Red de Transmisión Asociada a la CH el Cajón	115.2	192.0	307.2	307.2
701 Occidente Centro	133.6	288.3	421.9	421.9
803 Noíne	111.9	244.1	356.0	356.0
Red de Transmisión Asociada a la CE la Venta II	11.2	22.5	33.7	33.7
RM Gómez Palacio	34.7	57.8	92.5	92.5
CC Conversión el Encino de TG a CC	121.5	242.9	364.4	364.4
CE La Venta II	117.8	667.7	785.5	785.5
CH El Cajón	125.5	1,924.3	2,049.8	2,049.8
RM José Aceves Pozos (Mazatlán II)	23.7	39.5	63.2	63.2
RM Adolfo López Mateos U 3,4,5 y 6	73.2	164.0	237.2	237.2
RFO Fibra Óptica Proyecto Centro	77.7	155.3	233.0	233.0
Puerto Libertad U-4	21.4	42.8	64.2	64.2
SLT 801 Altiplano	142.4	257.9	400.3	400.3
SLT 903 Cabo Norte	97.1	167.8	264.9	264.9
110 RM Tula	9.3	15.5	24.8	24.8
143 SLT 902 Istmo	134.1	329.3	463.4	463.4
Samalayuca II	1.9	3.3	5.2	5.2
163 SE 1004 Compensación Dinámica Área Central	27.1	45.2	72.3	72.3
1402 Cambio de Tensión de la LT Culiacán los Mochis	99.5	483.3	582.8	582.8
1320 Distribución Noroeste	29.6	148.8	178.4	178.4
CC CC Repotenciación CT Manzanillo U 1 y 2	860.8	4,049.0	4,909.8	4,909.8
1128 Centro Sur	13.8	68.5	82.3	82.3
Red de Transmisión Asociada a la CG los Humeros II	10.3	48.3	58.6	58.6
1401 SES y LTS de las Áreas de Baja California y Noroeste	61.6	318.3	379.9	379.9
Baja California Sur II	109.8	183.0	292.8	292.8
118 RM CT Pdte. Plutarco Elías Calles U 1 y 2	35.4	70.5	105.9	105.9
Red de Fibra Óptica Proyecto Norte	76.9	186.5	263.4	263.4
1001 Red de Transmisión Baja Nogales	52.7	122.8	175.5	175.5
Emilio Portes Gil U 4	64.0	111.9	175.9	175.9
911 Noreste	14.8	34.4	49.2	49.2
Red de Fibra Óptica Proyecto Sur	49.1	95.9	145.0	145.0

HOJA 3 DE 4  
CUADRO No. 3  
PROYECTOS DE INFRAESTRUCTURA PRODUCTIVA  
DE LARGO PLAZO (PIDIREGAS) <sup>1/</sup>  
(Millones de pesos al 30 de junio de 2012)

Proyecto	Registro de Acuerdo a NIF-09-A			Saldo de Financiamientos Obtenidos por Terceros
	Pasivo Directo	Pasivo Contingente <sup>2/</sup>	Pasivo Total	Vigente
RM CCC El Sauz	6.9	17.3	24.2	24.2
RM CT Valle de México U 5,6 y 7	8.3	13.8	22.1	22.1
1002 Compensación y Transmisión Noreste-Sureste	120.2	341.9	462.1	462.1
SLT 901 Pacífico	67.0	196.9	263.9	263.9
Puerto Libertad Unidad 2 y 3	51.2	153.5	204.7	204.7
RM Punta Prieta Unidad 2	9.2	27.7	36.9	36.9
SE 915 Occidental	18.3	54.9	73.2	73.2
Huinala II	3.0	8.8	11.8	11.8
Francisco Pérez Ríos U 5	51.8	86.3	138.1	138.1
Red de Transmisión Asociada. a la CC San Lorenzo	9.5	28.5	38.0	38.0
802 Tamaulipas	116.5	271.7	388.2	388.2
1118 Transmisión y Transformación del Norte	37.5	107.9	145.4	145.4
SE 1129 Compensación Redes	26.2	82.5	108.7	108.7
SE 1005 Noroeste	100.4	321.6	422.0	422.0
RM Infiernillo	28.9	99.0	127.9	127.9
SE 1125 Distribución (1ª. Fase)	119.0	530.7	649.7	649.7
SE 1206 Conversión a 400Kv. Mazatlán II la Higuera	84.7	310.4	395.1	395.1
CE 912 División Oriente	25.4	84.7	110.1	110.1
205 Suministro de 970 T/H a las Centrales de Cerro Prieto	263.0	903.3	1,166.3	1,166.3
147 CCC Baja California	173.5	636.4	809.9	809.9
Francisco Pérez Ríos Unidad 1 y 2	247.1	799.9	1,047.0	1,047.0
Red de Transmisión Asociada al Pacífico	146.8	669.5	816.3	816.3
RM SG Cerro Prieto U 5	62.0	248.0	310.0	310.0
1213 Compensación de Redes	78.1	312.5	390.6	390.6
1012 Red de Transmisión Asociada a la CCC Baja California	22.0	65.9	87.9	87.9
1116 Transformación del Noreste	244.8	1,127.1	1,371.9	1,371.9
147 CCC Baja California	202.7	743.4	946.1	946.1
Infiernillo	9.0	35.8	44.8	44.8
1125 Distribución	36.8	147.0	183.8	183.8
1129 Compensación Redes	7.0	51.0	58.0	58.0
1213 Compensación Redes	19.6	89.0	108.6	108.6
1112 Transmisión y Transformación del Noroeste	69.1	276.1	345.2	345.2
1118 Transmisión y Transformación del Norte	19.1	139.8	158.9	158.9
Francisco Pérez Ríos U 1 y 2	100.1	400.3	500.4	500.4
RM Altamira	88.2	352.6	440.8	440.8
1205 Compensación Oriental Peninsular	13.3	97.8	111.1	111.1
1121 Baja California	4.0	29.5	33.5	33.5
CCC San Lorenzo Conversión de TG a CC	200.0	1,467.0	1,667.0	1,667.0
CCC el Pacífico	815.3	2,335.2	3,150.5	3,150.5
914 División Centro Sur	5.6	16.8	22.4	22.4
Red de Transmisión Asociada a la Venta	3.1	9.2	12.3	12.3

HOJA 4 DE 4  
CUADRO No. 3  
PROYECTOS DE INFRAESTRUCTURA PRODUCTIVA  
DE LARGO PLAZO (PIDIREGAS) <sup>1\_/</sup>  
(Millones de pesos al 30 de junio de 2012)

Proyecto	Registro de Acuerdo a NIF-09-A			Saldo de Financiamientos Obtenidos por Terceros
	Pasivo Directo	Pasivo Contingente <sup>2_/</sup>	Pasivo Total	Vigente
1122 Golfo Norte	4.7	31.1	35.8	35.8
914 División Centro-Sur	14.9	109.1	124.0	124.0
1005 Noroeste	23.2	170.0	193.2	193.2
1203 Transmisión y Transformación Oriental-Sureste	284.7	1,320.7	1,605.4	1,605.4
1201 Transmisión y Transformación Baja California	59.8	250.6	310.4	310.4
1119 Transmisión y Transformación del Sureste	225.2	897.1	1,122.3	1,122.3
1303 Transmisión y Transformación Baja Noroeste	21.6	70.3	91.9	91.9
1304 Transmisión y Transformación del Oriental	16.2	52.5	68.7	68.7
1321 Distribución Noroeste	48.2	225.1	273.3	273.3
1123 Norte	7.4	34.7	42.1	42.1
1202 Suministro de Energía a la Zona Manzanillo	73.2	314.3	387.5	387.5
1211 Noreste Central	15.9	54.1	70.0	70.0
1127 Sureste	36.4	129.1	165.5	165.5
1204 Conversión a 400 Kv. del Área Peninsular	279.5	1,193.8	1,473.3	1,473.3
Red de Tran. Asoc. al Proy. de Temp. Abierta y Oax II,III,IV	82.2	327.4	409.6	409.6
1120 Noroeste	66.0	308.0	374.0	374.0
1212 Sur Peninsular	45.2	216.2	261.4	261.4
1006 Central Sur	6.2	31.0	37.2	37.2
1210 Norte Noroeste	148.3	701.2	849.5	849.5
Red de Transmisión. Asociada a la CI Guerrero Negro III	2.2	11.2	13.4	13.4
1110 Compensación Capacitiva del Norte	15.4	71.8	87.2	87.2
1117 Transformación de Guaymas	31.8	173.5	205.3	205.3
1124 Bajío Centro	57.2	273.3	330.5	330.5
Laguna Verde	0.0	1,837.0	1,837.0	1,837.0
1121 Baja California	4.8	22.5	27.3	27.3
1403 Compensación Capacitiva de las Áreas Noroeste-Norte	14.6	68.1	82.7	82.7
1003 Subestaciones Eléctricas de Occidente	54.5	254.2	308.7	308.7
1322 Distribución Centro	10.2	47.6	57.8	57.8
1323 Distribución Sur	28.1	131.2	159.3	159.3
Red de Transmisión Asociada a la CH la Yesca	164.7	922.1	1,086.8	1,086.8
Red de Transmisión Asociada a Manzanillo 1 U 1	81.0	432.1	513.1	513.1
1111 Transmisión y Transformación del Central-Occidental	6.4	36.1	42.5	42.5
1122 Golfo Norte	55.6	220.6	276.2	276.2

Notas:

1\_/ Cifras preliminares, proporcionadas por las entidades.

2\_/ En el cuadro 5 de este Anexo se presenta el calendario de amortización de este Pasivo Contingente.

Fuente: Secretaría de Hacienda y Crédito Público.

**CUADRO No. 4**  
**CALENDARIO DE AMORTIZACIÓN DEL PASIVO CONTINGENTE DE LOS PROYECTOS**  
**DE INFRAESTRUCTURA PRODUCTIVA DE LARGO PLAZO, VIGENTE DE ACUERDO A LA NIF-09-A <sup>1\_/</sup>**  
**(Millones de dólares al 30 de junio de 2012)**

Año	CFE	Total
Total	1,524.0	1,524.0
2014	235.6	235.6
2015	134.5	134.5
2016	242.4	242.4
2017	101.2	101.2
2018	102.2	102.2
2019	82.3	82.3
2020	61.3	61.3
2021	47.7	47.7
2022	47.8	47.8
2023-2036	469.0	469.0

Nota:

1\_/ Cifras preliminares, proporcionadas por las entidades.

Fuente: Secretaría de Hacienda y Crédito Público.

**CUADRO No. 5**  
**CALENDARIO DE AMORTIZACIÓN DEL PASIVO CONTINGENTE DE LOS PROYECTOS**  
**DE INFRAESTRUCTURA PRODUCTIVA DE LARGO PLAZO, VIGENTE DE ACUERDO A LA NIF-09-A <sup>1\_/</sup>**  
**(Millones de pesos al 30 de junio de 2012)**

Año	CFE	Total
Total	39,857.5	39,857.5
2014	8,276.0	8,276.0
2015	7,675.2	7,675.2
2016	6,032.9	6,032.9
2017	4,796.0	4,796.0
2018	4,220.9	4,220.9
2019	3,558.7	3,558.7
2020	2,141.2	2,141.2
2021	1,210.0	1,210.0
2022	390.7	390.7
2023-2040	1,555.9	1,555.9

Nota:

1\_/ Cifras preliminares, proporcionadas por las entidades.

Fuente: Secretaría de Hacienda y Crédito Público.

## II. OPERACIONES ACTIVAS Y PASIVAS, E INFORME DE LAS OPERACIONES DE CANJE Y REFINANCIAMIENTO DEL INSTITUTO PARA LA PROTECCIÓN AL AHORRO BANCARIO AL SEGUNDO TRIMESTRE DE 2012

### 1.- Pasivos

En el cuadro siguiente se muestra la evolución de los pasivos del Instituto al cierre del segundo trimestre de 2012.<sup>1</sup>

**CUADRO 1**  
**EVOLUCIÓN DE LOS PASIVOS DEL IPAB AL 30 DE JUNIO DE 2012**  
(Millones de pesos)

Concepto	Saldo <sup>1_</sup>	Saldo <sup>2_</sup>	Variación % <sup>3_</sup>	
	31-Dic-11	30-Jun-12	Nominal	Real <sup>4_</sup>
Emisiones realizadas	842,044	845,635	0.43	-0.37
Créditos contratados	9,422	9,216	-2.19	-2.96
Operaciones con instrumentos financieros derivados <sup>5_</sup>	1	56	6,004	5,956
Reserva para la Protección al Ahorro	9,585	11,310	17.99	17.06
Otros pasivos	1,431	1,415	-1.15	-1.94
Reserva Paz y a Salvo	4	0	-93.78	-93.83
<b>PASIVOS TOTALES</b>	<b>862,487</b>	<b>867,632</b>	<b>0.60</b>	<b>-0.20</b>
Recursos líquidos <sup>6_</sup>	68,128	66,641	-2.18	-2.96
<b>PASIVOS NETOS <sup>7_</sup></b>	<b>794,359</b>	<b>800,991</b>	<b>0.83</b>	<b>0.03</b>

1\_ / Cifras conforme a Estados Financieros.

2\_ / Cifras preliminares.

3\_ / Variaciones con respecto a diciembre de 2011.

4\_ / Se utiliza la inflación de enero a junio de 2012 de 0.80 por ciento dada a conocer por el INEGI.

5\_ / Corresponde al Valor de Mercado de las operaciones con instrumentos financieros derivados.

6\_ / No incluye el saldo de los recursos de cuotas 25 por ciento correspondiente a recursos para operación y gastos de administración del Instituto.

7\_ / Pasivos totales menos recursos líquidos.

Fuente: IPAB.

Al cierre de junio de 2012, las principales variaciones en los pasivos del Instituto, respecto a diciembre de 2011, estuvieron relacionadas con lo siguiente:

#### a) Emisiones realizadas

Este rubro presentó un incremento de 0.43 por ciento en términos nominales y una disminución de 0.37 por ciento en términos reales, lo cual se explica por una menor colocación de Bonos de 3 mil 145.2 millones de pesos, en términos reales, durante el periodo de enero a junio de 2012.

#### b) Créditos contratados

Durante el periodo de enero a junio de 2012 se presentó una disminución en términos nominales de 2.19 por ciento y de 2.96 por ciento en términos reales, debido a la amortización parcial de 12.5 millones de dólares de los EE.UU., equivalentes a 158.5 millones de pesos, del crédito que el Instituto tiene contratado con Nacional Financiera, S.N.C., Institución de Banca de Desarrollo, cuyos recursos provienen del Banco Interamericano de Desarrollo (BID), así como a un menor tipo de cambio de valorización al cierre de junio de 2012 respecto al presentado en diciembre de 2011.

#### c) Operaciones con instrumentos financieros derivados

Este rubro presentó un aumento de 55 millones de pesos debido a la valuación a mercado de este tipo de instrumentos.

<sup>1</sup> Ejercicio elaborado a partir de los estados financieros preliminares del Instituto.



#### **d) Reserva para la Protección al Ahorro**

Al cierre del segundo trimestre de 2012, el Fondo para la Protección al Ahorro presentó un incremento de 17.99 por ciento en términos nominales y de 17.06 por ciento en términos reales respecto a diciembre de 2011, debido a la acumulación de los ingresos provenientes del 25 por ciento de las cuotas bancarias que mensualmente cobra el Instituto.

#### **e) Otros Pasivos**

Este rubro presentó una disminución de 1.15 por ciento en términos nominales y de 1.94 por ciento en términos reales, debido principalmente a una disminución de 12.1 millones de pesos en la reserva para asuntos contenciosos.

### **2.- Fuentes y Usos**

#### **a) Recursos Fiscales**

Durante el segundo trimestre de 2012, el Instituto recibió recursos del Ramo General 34, del Presupuesto de Egresos de la Federación para el ejercicio fiscal 2012, correspondientes a las "Obligaciones surgidas de los Programas de Apoyo a Ahorradores", por un monto de 5 mil 600 millones de pesos, los cuales fueron destinados al pago de amortizaciones de los Bonos.

#### **b) Cuotas**

Durante el segundo trimestre de 2012 se recibieron 2 mil 950.1 millones de pesos por concepto de cuotas que las instituciones de banca múltiple cubren al Instituto. De este total, el 75 por ciento se destina al pago de obligaciones contractuales que mantiene el Instituto derivado de la administración de su deuda; el restante 25 por ciento después de cubrir gastos de operación y administración, se aplica al Fondo para la Protección al Ahorro.

#### **c) Refinanciamiento**

Durante el periodo de abril a junio de 2012 se obtuvieron recursos por 47 mil 604.4 millones de pesos provenientes de la colocación de los Bonos. Con los recursos de refinanciamiento el Instituto pagó las obligaciones siguientes:

- Pago de intereses y principal de los Bonos por 51 mil 546.6 millones de pesos.

- Pago de principal e intereses de créditos contratados por 98.5 millones de pesos.

Las diferentes fuentes de recursos del Instituto no presentan, necesariamente, una aplicación que refleje el monto exacto que fue ingresado. Lo anterior, en virtud de la acumulación o uso de activos líquidos en ese periodo.

#### **d) Recuperaciones**

Durante el segundo trimestre de 2012 se obtuvieron recursos correspondientes a los pagos que la banca en quiebra, realizó al IPAB en virtud de su carácter de acreedor común y en cumplimiento a las sentencias dictadas por la autoridad judicial, los cuales sumaron la cantidad 478.8 millones de pesos. Dichos recursos fueron destinados al pago de amortizaciones de los Bonos.

### 3.- Activos

En los cuadros siguientes se muestra la evolución de los Activos del Instituto al cierre del segundo trimestre de 2012<sup>2</sup>:

CUADRO 2 EVOLUCIÓN DE LOS ACTIVOS DEL IPAB AL 30 DE JUNIO DE 2012 (Millones de pesos)				
Concepto	Saldo <sup>1_</sup> /	Saldo <sup>2_</sup> /	Variación % <sup>3_</sup> /	
	31-Dic-11	30-Jun-12	Nominal	Real <sup>4_</sup> /
Activos Líquidos	58,543	55,331	-5.49	-6.24
Recursos Cuotas 25 por ciento - Fondo para la Protección al Ahorro	9,585	11,310	17.99	17.06
Recursos Cuotas 25 por ciento - Operación y gastos de administración del Instituto <sup>5_</sup> /	74	147	98.97	97.40
Recuperación de cartera y activos <sup>6_</sup> /	1,425	660	-53.69	-54.05
Otros activos	119	114	-3.51	-4.28
Sobretasa por emisiones pendientes de amortizar	4,884	5,412	10.82	9.94
<b>ACTIVOS TOTALES</b>	<b>74,629</b>	<b>72,974</b>	<b>-2.22</b>	<b>-2.99</b>

CUADRO 3 EVOLUCIÓN DE LOS ACTIVOS POR RECUPERAR AL 30 DE JUNIO DE 2012 (Millones de pesos)				
Concepto	31-Dic-11	30-Jun-12	Nominal	Real
Chequeras fideicomisos	1,378	617	-55.23	-55.58
Activos por recuperar	46	43	-7.65	-8.38
<b>TOTAL</b>	<b>1,425</b>	<b>660</b>	<b>-53.69</b>	<b>-54.05</b>
Activos por recuperar/Subtotal de Activos	0.06%	0.06%	0.00	N.A.

1\_/\_ Cifras conforme a Estados Financieros.

2\_/\_ Cifras preliminares.

3\_/\_ Variaciones con respecto a diciembre de 2011.

4\_/\_ Se utiliza la inflación de enero a junio de 2012 de 0.80 por ciento dada a conocer por el INEGI.

5\_/\_ Se considera el saldo de la cuenta de cheques para el manejo de gastos de operación y administración del Instituto.

6\_/\_ Recuperación de cartera y activos menos pasivos de instituciones en etapa de liquidación y quiebra con terceros distintos del IPAB (Dic-11 por 418 millones de pesos y Jun-12 por 364 millones de pesos).

N.A. No aplica.

Fuente: IPAB.

Al 30 de junio de 2012, el saldo de los activos totales del Instituto, registrados a su valor estimado de realización, ascendió a 72 mil 974 millones de pesos, cifra que representó una disminución del 2.99 por ciento en términos reales respecto a la correspondiente al mes de diciembre de 2011.

Esta disminución se explica principalmente por las variaciones siguientes:

- Una disminución del 6.24 por ciento en términos reales en el rubro "Activos líquidos", debido a que se utilizaron recursos de este rubro para hacer frente a las obligaciones financieras del Instituto. Cabe señalar que el nivel de recursos líquidos al cierre de junio de 2012, se encuentra en línea con las "Políticas y estrategias para el refinanciamiento de pasivos y para el manejo de caja" del Instituto.
- Una disminución del 54.05 por ciento en términos reales en el rubro "Recuperación de cartera y activos", debido a que el Instituto recibió pagos de la banca en liquidación por la subrogación en los derechos de cobro de las personas a las que el propio Instituto, en su carácter de liquidador, les hizo el pago de obligaciones garantizadas por 256.7 millones de pesos, así como a los pagos realizados por la banca en quiebra, en su carácter de acreedor común y en cumplimiento a las sentencias dictadas por la autoridad judicial, los cuales ascendieron a 545.8 millones de pesos.

<sup>2</sup> Ejercicio elaborado a partir de los estados financieros preliminares del Instituto.

Las disminuciones antes descritas fueron parcialmente compensadas por:

- c) Un aumento del 17.06 por ciento en términos reales en el rubro "Recursos cuotas 25 por ciento - Fondo para la Protección al Ahorro", por la acumulación de los ingresos provenientes del 25 por ciento de las Cuotas que el Instituto recibe mensualmente de las instituciones de banca múltiple.
- d) Un aumento del 9.94 por ciento en términos reales en el rubro "Sobretasa por emisiones pendientes de amortizar", derivado de un mayor saldo en circulación y de un mayor plazo promedio de vencimiento de los Bonos colocados durante el periodo de enero a junio de 2012, así como de una mayor sobretasa de colocación promedio de los títulos en circulación al cierre de junio de 2012, respecto al presentado al cierre de diciembre de 2011.

Como se observa en el Cuadro 3, al 30 de junio de 2012, la proporción de los activos por recuperar respecto a los activos totales, representó el 0.06 por ciento.

#### 4.- Posición Financiera

Al cierre del segundo trimestre de 2012, los pasivos totales del Instituto ascendieron a 867 mil 632 millones de pesos, mientras que los activos totales sumaron 72 mil 974 millones de pesos. La diferencia entre estas cifras, igual a 794 mil 657 millones de pesos, representa la posición financiera del Instituto, la cual registró un incremento de 0.06 por ciento en términos reales (véase el Cuadro 4).

El incremento de la posición financiera en términos reales se explica principalmente por una mayor tasa real observada en el periodo de enero a junio de 2012 en 0.45 puntos porcentuales (1.08 por ciento en términos anuales), respecto a la prevista en el marco macroeconómico para el 2012 de los Criterios Generales de Política Económica, la cual fue parcialmente compensada por la aplicación de los recursos presupuestarios recibidos, así como por mayores cuotas (75 por ciento) recibidas y recuperación de activos respecto a las presupuestadas para dicho periodo.

**CUADRO 4**  
**POSICIÓN FINANCIERA DEL IPAB AL 30 DE JUNIO DE 2012**  
(Millones de pesos)

Concepto	Saldo <sup>1_</sup> /	Saldo <sup>2_</sup> /	Variación % <sup>3_</sup> /	
	31-Dic-11	30-Jun-12	Nominal	Real <sup>4_</sup> /
Pasivos Totales	862,487	867,632	0.60	-0.20
Activos Totales	74,629	72,974	-2.22	-2.99
Posición Financiera	787,858	794,657	0.86	0.06

1\_ / Cifras conforme a Estados Financieros.

2\_ / Cifras preliminares.

3\_ / Variaciones con respecto a diciembre de 2011.

4\_ / Se utiliza la inflación acumulada de enero a junio de 2012 de 0.80 por ciento dada a conocer por el INEGI.

Fuente: IPAB.

### III. SALDO HISTÓRICO DE LOS REQUERIMIENTOS FINANCIEROS DEL SECTOR PÚBLICO (SHRFSP)

SALDO HISTÓRICO DE LOS REQUERIMIENTOS FINANCIEROS DEL SECTOR PÚBLICO (SHRFSP) <sup>1_/</sup> (Millones de pesos) <sup>2_/</sup>						
Concepto	2000	2001	2002	2003	2004	2005
Deuda neta total	2,045,007.3	2,185,276.7	2,473,944.3	2,738,362.0	2,854,591.5	2,974,208.0
Internos	1,298,047.5	1,458,226.9	1,581,218.4	1,689,413.0	1,753,620.4	1,972,142.2
Presupuestario	560,641.5	652,384.6	759,513.3	856,730.2	944,157.4	1,096,229.1
Gobierno Federal	606,182.2	690,977.2	821,272.2	927,097.1	1,029,964.9	1,183,310.7
Organismos y Empresas Públicas	-45,540.7	-38,592.6	-61,758.9	-70,366.9	-85,807.5	-87,081.6
No Presupuestario	737,406.0	805,842.2	821,705.1	832,682.8	809,463.0	875,913.1
Banca de Desarrollo y Fondos y Fideicomisos	-70,195.4	-60,849.1	-80,335.4	-96,120.7	-114,714.5	-122,847.9
FARAC <sup>3_/</sup>	102,682.9	111,046.8	139,948.4	141,219.5	156,618.1	159,350.2
Pasivos del IPAB	648,569.8	697,697.0	709,336.0	721,769.3	667,116.1	692,329.9
PIDIREGAS	0.0	0.0	0.0	13,584.6	63,266.2	106,413.4
Programa de Apoyo a Deudores	56,348.7	57,947.5	52,756.1	52,230.1	37,177.1	40,667.5
Externos	746,959.8	727,049.8	892,726.0	1,048,949.0	1,100,971.1	1,002,065.9
Presupuestario	596,950.7	570,277.7	662,101.2	752,093.1	767,667.2	647,695.0
Gobierno Federal	490,005.7	468,093.1	549,502.6	630,700.3	660,303.1	581,678.9
Organismos y Empresas Públicas	106,945.0	102,184.7	112,598.6	121,392.8	107,364.0	66,016.1
No Presupuestario	150,009.0	156,772.1	230,624.7	296,855.9	333,303.9	354,370.9
Banca de Desarrollo y Fondos y Fideicomisos	0.0	0.0	0.0	0.0	0.0	0.0
PIDIREGAS	150,009.0	156,772.1	230,624.7	296,855.9	333,303.9	354,370.9

Nota: Las sumas parciales pueden no coincidir debido al redondeo.

1\_/ De acuerdo con lo señalado en el penúltimo párrafo del Artículo 2, de la Ley de Ingresos de la Federación para el Ejercicio Fiscal de 2011, se llevó a cabo una revisión metodológica desde el año 2000 para fines comparativos.

2\_/ Cifras preliminares sujetas a revisión.

3\_/ Corresponde a los pasivos del FONADIN.

Fuente: Secretaría de Hacienda y Crédito Público.

SALDO HISTÓRICO DE LOS REQUERIMIENTOS FINANCIEROS DEL SECTOR PÚBLICO (SHRFSP) <sup>1_/</sup> (Porcentaje de PIB) <sup>2_/</sup>						
Concepto	2000	2001	2002	2003	2004	2005
Deuda neta total	30.7	32.1	34.6	34.5	31.5	30.6
Internos	19.5	21.4	22.1	21.3	19.4	20.3
Presupuestario	8.4	9.6	10.6	10.8	10.4	11.3
Gobierno Federal	9.1	10.1	11.5	11.7	11.4	12.2
Organismos y Empresas Públicas	-0.7	-0.6	-0.9	-0.9	-0.9	-0.9
No Presupuestario	11.1	11.8	11.5	10.5	8.9	9.0
Banca de Desarrollo y Fondos y Fideicomisos	-1.1	-0.9	-1.1	-1.2	-1.3	-1.3
FARAC <sup>3_/</sup>	1.5	1.6	2.0	1.8	1.7	1.6
Pasivos del IPAB	9.7	10.2	9.9	9.1	7.4	7.1
PIDIREGAS	0.0	0.0	0.0	0.2	0.7	1.1
Programa de Apoyo a Deudores	0.8	0.9	0.7	0.7	0.4	0.4
Externos	11.3	10.7	12.5	13.2	12.1	10.3
Presupuestario	9.0	8.4	9.3	9.5	8.5	6.7
Gobierno Federal	7.3	6.9	7.7	7.9	7.3	6.0
Organismos y Empresas Públicas	1.7	1.5	1.6	1.5	1.2	0.7
No Presupuestario	2.2	2.3	3.2	3.7	3.7	3.6
Banca de Desarrollo y Fondos y Fideicomisos	0.0	0.0	0.0	0.0	0.0	0.0
PIDIREGAS	2.2	2.3	3.2	3.7	3.7	3.6

Nota: Las sumas parciales pueden no coincidir debido al redondeo.

1\_/ De acuerdo con lo señalado en el penúltimo párrafo del Artículo 2, de la Ley de Ingresos de la Federación para el Ejercicio Fiscal de 2011, se llevó a cabo una revisión metodológica desde el año 2000 para fines comparativos.

2\_/ Cifras preliminares sujetas a revisión.

3\_/ Corresponde a los pasivos del FONADIN.

Fuente: Secretaría de Hacienda y Crédito Público.

SALDO HISTÓRICO DE LOS REQUERIMIENTOS FINANCIEROS DEL SECTOR PÚBLICO (SHRFSP) <sup>1_/</sup> (Millones de pesos) <sup>2_/</sup>							
Concepto	2006	2007	2008	2009	2010	2011	2012-Jun
Deuda neta total	3,135,438.9	3,314,462.7	4,063,364.3	4,382,263.2	4,813,210.5	5,450,537.7	5,652,468.9
Internos	2,232,094.3	2,442,225.2	2,997,651.6	3,197,259.8	3,571,953.5	3,908,462.2	4,059,399.3
Presupuestario	1,337,308.5	1,560,644.4	2,088,713.1	2,388,157.8	2,742,641.6	3,070,727.4	3,222,786.6
Gobierno Federal	1,547,112.1	1,788,339.0	2,332,748.5	2,471,343.7	2,808,920.2	3,112,093.2	3,299,475.6
Organismos y Empresas Públicas	-209,803.6	-227,694.6	-244,035.4	-83,185.9	-66,278.6	-41,365.8	-76,689.0
No Presupuestario	894,785.8	881,580.8	908,938.5	809,102.0	829,311.9	837,734.8	836,612.7
Banca de Desarrollo y Fondos y Fideicomisos	-127,758.5	-144,198.0	-152,972.1	-161,268.7	-173,458.4	-190,518.8	-199,377.8
FARAC <sup>3_/</sup>	160,689.9	141,889.5	144,817.3	140,852.9	140,295.5	136,042.6	135,643.6
Pasivos del IPAB	701,399.6	712,839.0	730,963.3	751,495.2	773,615.2	802,493.0	811,105.3
PIDIREGAS	117,680.5	127,790.7	140,489.3	30,576.9	39,703.9	41,395.4	39,857.5
Programa de Apoyo a Deudores	42,774.3	43,259.6	45,640.7	47,445.7	49,155.7	48,322.6	49,384.1
Externos	903,344.6	872,237.5	1,065,712.6	1,185,003.4	1,241,257.1	1,542,075.5	1,593,069.6
Presupuestario	466,760.1	338,147.6	279,426.2	1,125,266.4	1,198,004.7	1,484,348.3	1,532,431.6
Gobierno Federal	433,135.6	448,572.0	510,469.7	603,414.1	646,758.3	834,422.4	875,518.4
Organismos y Empresas Públicas	33,624.5	-110,424.4	-231,043.5	521,852.2	551,246.5	649,925.9	656,913.2
No Presupuestario	436,584.5	534,089.8	786,286.5	59,737.0	43,252.3	57,727.2	60,638.0
Banca de Desarrollo y Fondos y Fideicomisos	0.0	0.0	0.0	0.0	0.0	0.0	0.0
PIDIREGAS	436,584.5	534,089.8	786,286.5	59,737.0	43,252.3	57,727.2	60,638.0

Nota: Las sumas parciales pueden no coincidir debido al redondeo.

1\_/ De acuerdo con lo señalado en el penúltimo párrafo del Artículo 2, de la Ley de Ingresos de la Federación para el Ejercicio Fiscal de 2011, se llevó a cabo una revisión metodológica desde el año 2000 para fines comparativos.

2\_/ Cifras preliminares sujetas a revisión.

3\_/ Corresponde a los pasivos del FONADIN.

Fuente: Secretaría de Hacienda y Crédito Público.

SALDO HISTÓRICO DE LOS REQUERIMIENTOS FINANCIEROS DEL SECTOR PÚBLICO (SHRFSP) <sup>1_/</sup> (Porcentaje de PIB) <sup>2_/</sup>							
Concepto	2006	2007	2008	2009	2010	2011	2012-Jun
Deuda neta total	29.1	27.8	33.2	34.6	34.9	35.6	37.1
Internos	20.7	20.5	24.5	25.2	25.9	25.5	26.6
Presupuestario	12.4	13.1	17.1	18.8	19.9	20.0	21.2
Gobierno Federal	14.4	15.0	19.1	19.5	20.4	20.3	21.7
Organismos y Empresas Públicas	-1.9	-1.9	-2.0	-0.7	-0.5	-0.3	-0.5
No Presupuestario	8.3	7.4	7.4	6.4	6.0	5.5	5.5
Banca de Desarrollo y Fondos y Fideicomisos	-1.2	-1.2	-1.2	-1.3	-1.3	-1.2	-1.3
FARAC <sup>3_/</sup>	1.5	1.2	1.2	1.1	1.0	0.9	0.9
Pasivos del IPAB	6.5	6.0	6.0	5.9	5.6	5.2	5.3
PIDIREGAS	1.1	1.1	1.1	0.2	0.3	0.3	0.3
Programa de Apoyo a Deudores	0.4	0.4	0.4	0.4	0.4	0.3	0.3
Externos	8.4	7.3	8.7	9.3	9.0	10.1	10.5
Presupuestario	4.3	2.8	2.3	8.9	8.7	9.7	10.1
Gobierno Federal	4.0	3.8	4.2	4.8	4.7	5.4	5.7
Organismos y Empresas Públicas	0.3	-0.9	-1.9	4.1	4.0	4.2	4.3
No Presupuestario	4.1	4.5	6.4	0.5	0.3	0.4	0.4
Banca de Desarrollo y Fondos y Fideicomisos	0.0	0.0	0.0	0.0	0.0	0.0	0.0
PIDIREGAS	4.1	4.5	6.4	0.5	0.3	0.4	0.4

Nota: Las sumas parciales pueden no coincidir debido al redondeo.

1\_/ De acuerdo con lo señalado en el penúltimo párrafo del Artículo 2, de la Ley de Ingresos de la Federación para el Ejercicio Fiscal de 2011, se llevó a cabo una revisión metodológica desde el año 2000 para fines comparativos.

2\_/ Cifras preliminares sujetas a revisión.

3\_/ Corresponde a los pasivos del FONADIN.

Fuente: Secretaría de Hacienda y Crédito Público.

**SALDO HISTÓRICO DE LOS  
REQUERIMIENTOS FINANCIEROS DEL  
SECTOR PÚBLICO  
(% de PIB)**

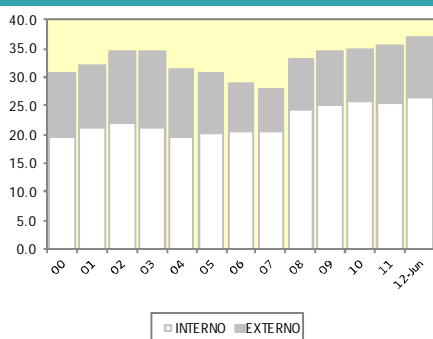

Nota: Saldo Netos al 31 de diciembre de cada año.  
Fuente: Secretaría de Hacienda y Crédito Público.

**SALDO HISTÓRICO DE LOS REQUERIMIENTOS  
FINANCIEROS DEL SECTOR PÚBLICO <sup>1\_/</sup>**

Año	Mill. Pesos	% de PIB
2000	2,051,001.7	30.75
2001	2,185,276.7	32.09
2002	2,473,944.3	34.59
2003	2,738,362.0	34.50
2004	2,854,591.5	31.50
2005	2,974,208.0	30.62
2006	3,135,438.9	29.09
2007	3,314,462.7	27.76
2008	4,063,364.3	33.20
2009	4,382,263.2	34.58
2010	4,813,210.5	34.93
2011	5,450,537.7	35.59
2012-Jun	5,652,468.9	37.10

Notas:

1\_/ De acuerdo con lo señalado en el penúltimo párrafo del Artículo 2, de la Ley de Ingresos de la Federación para el Ejercicio Fiscal de 2011, se llevó a cabo una revisión metodológica desde el año 2000 para fines comparativos.

Fuente: Secretaría de Hacienda y Crédito Público.

## IV. INFORME TRIMESTRAL DE LA SITUACIÓN DE LA DEUDA DEL GOBIERNO DEL DISTRITO FEDERAL, ABRIL – JUNIO DE 2012

Conforme a lo establecido en los artículos 73 fracción VIII de la Constitución Política de los Estados Unidos Mexicanos y 3° números 5 y 7, de la Ley de Ingresos de la Federación para el Ejercicio Fiscal de 2012, a continuación se presenta el informe remitido por el Gobierno del Distrito Federal.

### 1.- Marco Legal

En cumplimiento con lo establecido en los artículos 73, fracción VIII; 122, apartado C, base segunda, fracción II, inciso f, de la Constitución Política de los Estados Unidos Mexicanos; 67, fracción XV, del Estatuto de Gobierno del Distrito Federal; 3°, numerales V y VIII de la Ley de Ingresos de la Federación para el Ejercicio Fiscal de 2012; 9° y 23 de la Ley General de Deuda Pública; 2° de la Ley de Ingresos del Distrito Federal para el Ejercicio Fiscal de 2012; 313 y 320, fracción IV del Código Fiscal del Distrito Federal, se presenta el Informe Trimestral de la Situación de la Deuda Pública del Distrito Federal para el segundo trimestre del año fiscal 2012.

### 2.- Política de Deuda

Durante el ejercicio fiscal 2012, el Gobierno del Distrito Federal ha mantenido una política de endeudamiento de mediano y largo plazo congruente con el crecimiento potencial de sus ingresos y que, al mismo tiempo, sirva como complemento de las necesidades de financiamiento de la Ciudad.

Las acciones realizadas por el Gobierno del Distrito Federal en la presente administración han puesto a la deuda de la entidad en una situación de sustentabilidad en el corto, mediano y largo plazo. Actualmente, sólo es una fuente complementaria de recursos para el presupuesto de egresos, destinados a concretar proyectos de obra pública productiva cuya naturaleza e impacto justifique el uso de recursos de crédito en beneficio de la Ciudad.

Al cierre del segundo trimestre de 2012, la deuda del Gobierno del Distrito Federal en tasa fija representa el 34.1 por ciento del saldo de la deuda, mientras que el equivalente al 65.9 por ciento de la deuda se encuentra contratado a tasa variable. Por lo anterior, el Gobierno de la Ciudad de México ha contratado coberturas como una medida de prevención ante fluctuaciones que pudieran presentarse en la tasa de interés variable.

Es necesario destacar que la transparencia en la información de las finanzas públicas del Gobierno del Distrito Federal se mantiene como un compromiso de esta administración, por lo que en su página de Internet<sup>3</sup> se encuentra disponible vía electrónica el Informe Trimestral de la Situación de la Deuda desde el año 2002 a la fecha para su consulta.

### 3.- Evolución de la Deuda Pública al Primer Trimestre

Al cierre del segundo trimestre de 2012, el saldo de la deuda del Gobierno del Distrito Federal fue de 54 mil 866.5 millones de pesos, generando así un desendeudamiento nominal temporal de -2.4 por ciento y un desendeudamiento real temporal de -3.2 por ciento<sup>4</sup> con respecto al cierre de 2011, cuando la deuda se situó en 56 mil 232.2 millones de pesos.

Respecto al año 2004, el Gobierno del Distrito Federal muestra un desendeudamiento en términos reales de -3.6 por ciento para el cierre del segundo trimestre del 2012. En lo correspondiente a la actual administración, la disminución de la deuda es de -0.6 por ciento. El manejo sustentable de la deuda es consecuencia de las decisiones tomadas en el momento oportuno, lo que ha permitido tener mejores finanzas de la Ciudad para el presente y el futuro. Lo anterior traerá como resultado el incremento en la confianza de los inversionistas y el sostenimiento de la buena calificación de la deuda. Muestra de esto es la ratificación de las calificadoras Fitch, Moody's y Standard & Poor's al otorgar las más altas calificaciones a la deuda pública del Gobierno del Distrito Federal.

<sup>3</sup> <http://www.finanzas.df.gob.mx/documentos/iapp.html>

<sup>4</sup> Dato calculado con la inflación acumulada enero-junio de 0.80 por ciento, al 30 de junio de 2012, INEGI.

Del total de la deuda contratada al segundo trimestre de 2012, 53 mil 182 millones de pesos corresponden al Sector Central, lo que equivale al 96.9 por ciento, y 1 mil 684.4 millones de pesos al Sector Paraestatal, es decir 3.1 por ciento.

Los pagos de amortización en el segundo trimestre de 2012 sumaron 911.8 millones de pesos, correspondientes únicamente al Sector Central ya que no se realizó ninguna amortización del Sector Paraestatal.

**GOBIERNO DEL DISTRITO FEDERAL**  
**SALDO DE LA DEUDA PÚBLICA <sup>1\_/</sup>**  
**ENERO - JUNIO DE 2012**  
**(Millones de pesos)**

Entidad	Saldo al 31 de diciembre de 2011	Enero-marzo			Abril-junio			Saldo al 30 de junio de 2012
		Colocación (+)	Amortización <sup>2_/</sup> (-)	Actualización <sup>3_/</sup>	Colocación (+)	Amortización <sup>2_/</sup> (-)	Actualización <sup>3_/</sup>	
Gobierno del Distrito Federal	56,232.2	0.0	453.9	0.0	0.0	911.8	0.0	54,866.5
Sector Central	54,350.9	0.0	257.1	0.0	0.0	911.8	0.0	53,182.0
Sector Paraestatal	1,881.2	0.0	196.8	0.0	0.0	0.0	0.0	1,684.4

Notas:

1\_/ Los agregados pueden discrepar a causa del redondeo.

2\_/ Incluye prepagos y las aportaciones al Fondo de Pago de Capital de las Emisiones Bursátiles.

3\_/ La actualización es la variación en el saldo de los créditos contratados en monedas distintas a la nacional, por movimientos de estas con respecto al peso. Dado que todos los créditos actualmente contratados son en moneda nacional, no se presenta actualización alguna.

Fuente: Secretaría de Finanzas del Gobierno del Distrito Federal.

En el siguiente gráfico se muestra la amortización en el periodo de enero a junio de 2010 a 2012.

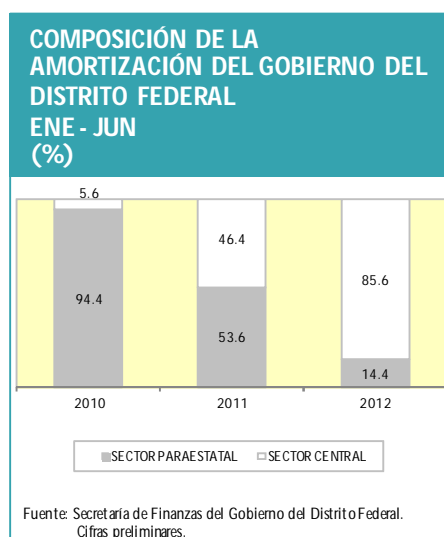



#### 4.- Perfil de Vencimientos del Principal y Servicio de la Deuda

Al cierre del segundo trimestre de 2012, el plazo promedio de los créditos del Gobierno del Distrito Federal fue de 21 años y 11 meses y se cuenta con un perfil de amortizaciones suavizado. En esta administración, los pagos anuales promedio por amortización han sido de 1 mil 800 millones de pesos, lo que permitió tener flujos de libre disposición que han sido destinados a otros proyectos para cubrir las necesidades de obra pública productiva en la ciudad.

GOBIERNO DEL DISTRITO FEDERAL PERFIL DE AMORTIZACIONES DE LA DEUDA <sup>1_/</sup> 2012 - 2017 (Millones de pesos)						
Entidad	2012*	2013	2014	2015	2016	2017
Gobierno del Distrito Federal	2,058.3	1,542.2	2,599.9	2,292.3	2,679.6	3,154.9
Sector Central <sup>2_/</sup>	1,664.7	1,148.7	2,206.3	1,898.7	2,372.7	3,154.9
Sector Paraestatal	393.6	393.6	393.6	393.6	306.9	0.0

Notas:

1\_/ Los agregados pueden discrepar a causa del redondeo.

2\_/ Incluye las aportaciones al Fondo de Pago de Capital de las Emisiones Bursátiles.

\* Incluye pagos anticipados.

Fuente: Secretaría de Finanzas del Gobierno del Distrito Federal. Cifras preliminares.

En el segundo trimestre de 2012, el pago por servicio de la deuda fue de 1 mil 906 millones de pesos, de los cuales 911.8 millones de pesos corresponden al pago de amortizaciones y 994.1 millones de pesos corresponden a costo financiero.

El Sector Central pagó por amortizaciones 911.8 millones de pesos y 947.4 millones de pesos como resultado del costo financiero. El total del servicio de la deuda de este Sector en el segundo trimestre fue de 1 mil 859.3 millones de pesos.

En cuanto al Sector Paraestatal, éste pagó por servicio de deuda 46.7 millones de pesos, los cuales corresponden al pago por concepto de costo financiero, ya que no se realizó ninguna amortización durante este trimestre.

En el primer semestre de 2012, el pago por servicio de la deuda fue de 3 mil 328.4 millones de pesos, de los cuales 1 mil 365.7 millones de pesos corresponden al pago de amortizaciones y 1 mil 962.7 millones de pesos corresponden a costo financiero.

Durante este mismo periodo, el Sector Central pagó por servicio de deuda 3 mil 37.8 millones de pesos, 1 mil 168.9 millones de pesos por concepto de amortización y 1 mil 868.9 millones de pesos por costo financiero.

En el Sector Paraestatal, el pago por servicio de deuda fue de 290.6 millones de pesos, de los cuales 196.8 millones de pesos se refieren al pago de amortizaciones y 93.8 millones de pesos al pago por concepto de costo financiero.

**GOBIERNO DEL DISTRITO FEDERAL**  
**SERVICIO DE LA DEUDA <sup>1\_/</sup>**  
**ENERO – JUNIO 2012**  
**(Millones de pesos)**

Concepto	Enero-Marzo		Abril-Junio		Total
	Costo Financiero <sup>3_/</sup>	Amortización <sup>2_/</sup>	Costo Financiero <sup>3_/</sup>	Amortización <sup>2_/</sup>	
Gobierno del D.F.	968.5	453.9	994.1	911.8	3,328.4
Sector Central	921.5	257.1	947.4	911.8	3,037.8
Sector Paraestatal	47.1	196.8	46.7	0.0	290.6

Notas:

1\_/ Los agregados pueden discrepar a causa del redondeo.

2\_/ Incluye las aportaciones al Fondo de Pago de Capital de las Emisiones Bursátiles.

3\_/ Incluye las aportaciones al Fondo de Pago de Interés de las Emisiones Bursátiles.

Fuente: Secretaría de Finanzas del Gobierno del Distrito Federal. Cifras preliminares.

**SERVICIO DE LA DEUDA DEL**  
**GOBIERNO DEL DISTRITO FEDERAL**  
**ENE - JUN**  
**(%)**

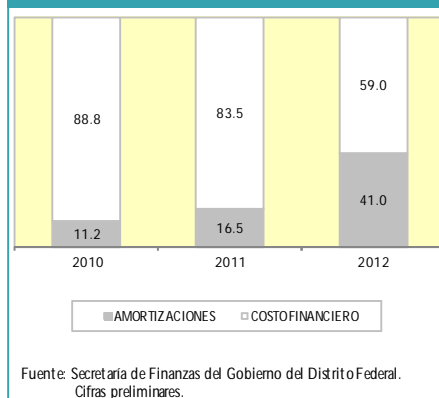

## 5.- Reestructuración o Recompras

En el mes de mayo se realizaron pagos anticipados a BBVA Bancomer por un importe de 500 millones de pesos y a Banobras por 148.9 millones de pesos.

## 6.- Colocación de la Deuda Autorizada

En el trimestre abril-junio de 2012 no hubo ninguna colocación. El proceso de contratación de la deuda autorizada por el H. Congreso de la Unión al Gobierno del Distrito Federal para este ejercicio fiscal dependerá de los tiempos de ejecución de las obras registradas para ejercer recursos provenientes de deuda, así como de las condiciones que se presenten en los mercados financieros.

**GOBIERNO DEL DISTRITO FEDERAL  
PROGRAMA DE COLOCACIÓN TRIMESTRAL 2012  
ENERO - DICIEMBRE  
(Millones de pesos) <sup>1\_/</sup>**

Concepto	Enero-Marzo	Abril-Junio	Julio-Septiembre	Octubre-Diciembre	Total
Colocación Bruta	0.0	0.0	2,729.9	4,328.5	7,058.3
Amortización <sup>2_/</sup>	453.9	911.8	444.2	248.4	2,058.3
Endeudamiento Neto	-453.9	-911.8	2,285.7	4,080.0	5,000.0*

Notas:

1\_/ Las sumas pueden discrepar debido al redondeo.

2\_/ Incluye las aportaciones al Fondo de Pago de Capital de las Emisiones Bursátiles.

\* Techo de endeudamiento aprobado en el Artículo 3º de la Ley de Ingresos de la Federación para el Ejercicio Fiscal 2012.

Fuente: Secretaría de Finanzas del Gobierno del Distrito Federal. Cifras preliminares.

## 7.- Destino de los Recursos de la Deuda

La presente administración se ha asegurado que el financiamiento se utilice exclusivamente para proyectos de obra pública productiva que generen un impacto social entre la población capitalina.

Es importante destacar que los proyectos a los cuales se destinan los recursos de crédito, a partir del Ejercicio Fiscal 2007, son aprobados y registrados en la cartera de proyectos de inversión que integra y administra la Secretaría de Hacienda y Crédito Público, en cumplimiento a los Lineamientos emitidos para tal fin.

## 8.- Evolución del Saldo de la Deuda por Línea de Crédito y Composición por Acreedor y Usuario de los Recursos (Sector Central y Sector Paraestatal).

Al término del segundo trimestre de 2012, el Gobierno del Distrito Federal tiene colocada 34.3 por ciento de su deuda con la banca de desarrollo, 45.4 por ciento con la banca comercial y 20.3 por ciento en el mercado de capitales. En el siguiente cuadro se indican los saldos por tipo de acreedor:

**GOBIERNO DEL DISTRITO FEDERAL  
SALDO DE LA DEUDA AL 30 DE JUNIO DE 2012  
(Millones de pesos)**

ACREEDOR	MONTO <sup>1_/</sup>	%
<b>DEUDA TOTAL</b>	<b>54,866.5</b>	<b>100.0</b>
BANCA DE DESARROLLO	18,811.0	34.3
-BANOBRAS	18,811.0	34.3
BANCA COMERCIAL	24,896.5	45.4
-BBVA-BANCOMER	16,396.5	29.9
-FID HSBC	7,000.0	12.8
-BANAMEX	1,500.0	2.7
MERCADO DE CAPITALES	11,159.0	20.3
-GDFCB 05	800.0	1.5
-GDFCB 06	1,400.0	2.6
-GDFCB 07	3,000.0	5.5
-GDFCB 09	1,000.0	1.8
-GDFCB 10	3,379.6	6.2
-GDFCB11	1,579.4	2.9

Notas:

1\_/ Las sumas pueden discrepar debido al redondeo.

Fuente: Secretaría de Finanzas del Gobierno del Distrito Federal. Cifras preliminares.

En el siguiente gráfico se muestra la estructura porcentual de la composición de la deuda por acreedor, correspondiente al periodo 2010 a 2012.

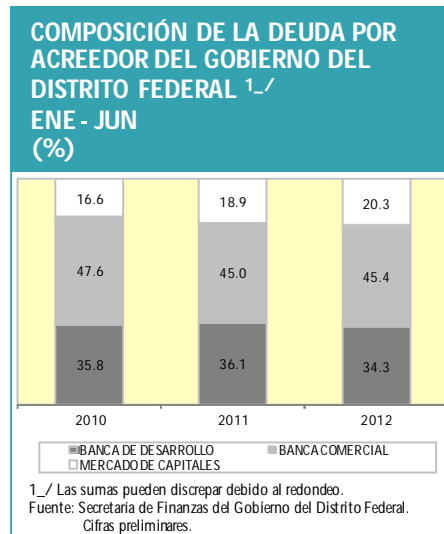

Finalmente, la siguiente tabla contiene la información del saldo de la deuda pública por línea de crédito, así como por sector.

GOBIERNO DEL DISTRITO FEDERAL SALDO DE LA DEUDA PÚBLICA <sup>1_/_</sup> (Millones de pesos)					
Concepto	Saldo al 31-Dic-11	Colocación	Amortización	Actuali- zación <sup>2_/_</sup>	Saldo al 30-Jun-12
1) TOTAL DEUDA DEL GOBIERNO DEL D.F.	56,232.2	0.0	1,365.7	0.0	54,866.5
1.1) SECTOR CENTRAL	54,350.9	0.0	1,168.9	0.0	53,182.0
1.1.1) BANCA DE DESARROLLO	17,412.1	0.0	285.6	0.0	17,126.6
BANOBRAS 4,000	4,000.0	0.0	0.0	0.0	4,000.0
BANOBRAS 4,459	4,417.8	0.0	6.8	0.0	4,410.9
BANOBRAS 4,806	4,785.4	0.0	2.8	0.0	4,782.6
BANOBRAS 1,914	1,914.7	0.0	122.2	0.0	1,792.5
BANOBRAS 175	163.9	0.0	4.8	0.0	159.0
BANOBRAS 1,499	1,499.1	0.0	0.0	0.0	1,499.1
BANOBRAS 631*	631.4	0.0	148.9	0.0	482.4
1.1.2) BANCA COMERCIAL	25,435.1	0.0	538.6	0.0	24,896.5
BANCOMER 4,700	4,689.7	0.0	2.8	0.0	4,686.8
BANCOMER 3,457	3,450.4	0.0	2.1	0.0	3,448.3
BANCOMER 500	500.0	0.0	0.0	0.0	500.0
BANCOMER 811	811.3	0.0	0.0	0.0	811.3
BANCOMER 500-2*	500.0	0.0	500.0	0.0	0.0
BANCOMER 7,000	6,983.7	0.0	33.7	0.0	6,950.0
FID HSBC	7,000.0	0.0	0.0	0.0	7,000.0
BANAMEX 1,500	1,500.0	0.0	0.0	0.0	1,500.0
1.1.3) MERCADO DE CAPITALES	11,503.7	0.0	344.7	0.0	11,159.0
GDFCB 05	800.0	0.0	0.0	0.0	800.0
GDFCB 06	1,400.0	0.0	0.0	0.0	1,400.0
GDFCB 07	575.0	0.0	0.0	0.0	575.0
GDFCB 07-2	2,425.0	0.0	0.0	0.0	2,425.0
GDFCB 09	1,000.0	0.0	0.0	0.0	1,000.0
GDFCB 10	1,012.8	0.0	154.1	0.0	858.7
GDFCB 10-2	2,521.0	0.0	0.0	0.0	2,521.0
GDFCB 11	1,770.0	0.0	190.6	0.0	1,579.4
1.2) SECTOR PARAESTATAL	1,881.2	0.0	196.8	0.0	1,684.4
1.2.1) SISTEMA DE TRANSPORTE COLECTIVO	1,881.2	0.0	196.8	0.0	1,684.4
BANOBRAS 8086	316.2	0.0	31.6	0.0	284.6
BANOBRAS 8087	784.7	0.0	78.5	0.0	706.2
BANOBRAS 8088	780.3	0.0	86.7	0.0	693.6

1\_/\_/ Los agregados pueden discrepar a causa del redondeo.

2\_/\_/ La actualización es la variación en el saldo de los créditos contratados en monedas distintas a la nacional, por movimientos de éstas con respecto al peso. Dado que todos los créditos actualmente contratados son en moneda nacional, no se presenta actualización alguna.

\* Pagos anticipados en el mes de mayo a BBVA Bancomer por un importe de 500 millones de pesos y a Banobras por 148.9 millones de pesos.

Fuente: Secretaría de Finanzas del Gobierno del Distrito Federal. Cifras preliminares.

APÉNDICES ESTADÍSTICOS  
DE FINANZAS PÚBLICAS Y  
DEUDA PÚBLICA

## APÉNDICES DE FINANZAS PÚBLICAS

**SITUACIÓN FINANCIERA DEL SECTOR PÚBLICO**  
(Cifras acumuladas en millones de pesos)

Concepto	2011			2012 <sup>p./</sup>			Var. % real		
	Abr	May	Jun	Abr	May	Jun	Abr	May	Jun
<b>Balance público</b>	<b>-6,636.8</b>	<b>-17,805.6</b>	<b>-125,431.2</b>	<b>-41,369.1</b>	<b>-58,177.2</b>	<b>-142,621.1</b>	<b>n.s.</b>	<b>n.s.</b>	<b>n.s.</b>
<b>Balance público sin Inversión de PEMEX</b>	<b>45,701.1</b>	<b>51,818.5</b>	<b>-35,057.6</b>	<b>29,647.7</b>	<b>35,845.7</b>	<b>-24,131.9</b>	<b>-37.5</b>	<b>-33.3</b>	<b>n.s.</b>
Balance presupuestario	-16,201.0	-24,312.1	-131,629.8	-47,391.7	-64,360.5	-146,722.5	n.s.	n.s.	n.s.
Ingreso presupuestario	1,015,845.3	1,262,020.5	1,523,484.5	1,142,766.6	1,406,561.6	1,724,482.4	8.4	7.4	9.0
Petrolero <sup>1./</sup>	322,130.5	410,931.3	507,946.0	394,467.9	498,414.7	591,165.3	18.0	16.9	12.0
Gobierno Federal	234,581.0	296,623.6	346,278.0	272,692.5	325,763.9	376,719.2	12.0	5.8	4.7
PEMEX	87,549.5	114,307.7	161,668.0	121,775.4	172,650.8	214,446.1	34.0	45.5	27.7
No petrolero	693,714.8	851,089.2	1,015,538.5	748,298.7	908,146.8	1,133,317.1	4.0	2.8	7.4
Gobierno Federal	539,899.6	656,900.5	778,276.5	573,369.3	685,015.9	861,040.7	2.3	0.5	6.5
Tributarios	500,433.9	610,069.2	722,980.7	535,604.0	638,431.2	769,544.5	3.1	0.8	2.5
No tributarios	39,465.8	46,831.3	55,295.9	37,765.3	46,584.7	91,496.2	-7.8	-4.2	59.3
Organismos y empresas <sup>2./</sup>	153,815.2	194,188.7	237,262.0	174,929.4	223,131.0	272,276.4	9.6	10.7	10.5
Gasto neto presupuestario	1,032,046.2	1,286,332.5	1,655,114.3	1,190,158.3	1,470,922.1	1,871,204.9	11.1	10.2	8.8
Programable	797,715.3	1,006,248.1	1,250,200.4	927,042.0	1,162,505.6	1,438,744.0	12.0	11.3	10.8
No programable	234,330.9	280,084.5	404,914.0	263,116.2	308,416.6	432,460.9	8.2	6.1	2.8
Balance de entidades bajo control presupuestario indirecto	9,564.1	6,506.5	6,198.6	6,022.6	6,183.3	4,101.4	-39.3	-8.4	-36.3
Balance primario	37,465.9	36,539.6	17,618.5	17,737.4	7,949.0	23,593.5	-54.4	-79.0	28.9

Nota: Las sumas parciales y las variaciones pueden no coincidir debido al redondeo.

p./ Cifras preliminares.

n.s.: no significativo.

1./ El monto corresponde a los ingresos recaudados por el Gobierno Federal por concepto de derechos sobre la extracción de petróleo, aprovechamiento sobre los rendimientos excedentes de PEMEX e IEPS de gasolinas y diesel, así como a los ingresos propios de PEMEX. El cual difiere de los ingresos petroleros reportados en el Anexo Indicadores de Recaudación en el cuadro "Ingresos del Sector Público (Actividad petrolera y no petrolera)" que además incluye el IVA de gasolinas y los impuestos de importación de PEMEX.

2./ Excluye subsidios y transferencias del Gobierno Federal a las entidades bajo control presupuestario directo y aportaciones al ISSSTE.

Fuente: Secretaría de Hacienda y Crédito Público.

**BALANCE PÚBLICO POR FUENTES DE FINANCIAMIENTO<sup>1./</sup>**  
(Cifras acumuladas en millones de pesos)

Concepto	2011			2012 <sup>p./</sup>			Var. % real		
	Abr	May	Jun	Abr	May	Jun	Abr	May	Jun
<b>Balance público en términos de caja</b>	<b>6,636.8</b>	<b>17,805.6</b>	<b>125,431.2</b>	<b>41,369.1</b>	<b>58,177.2</b>	<b>142,621.1</b>	<b>-0.</b>	<b>214.8</b>	<b>9.5</b>
Recursos externos <sup>2./</sup>	2,231.7	-34,985.8	-9,144.5	63,464.3	41,536.7	74,326.1	-0.	n.s.	n.s.
Recursos internos <sup>3./</sup>	4,405.1	52,791.4	134,575.8	-22,095.2	16,640.5	68,295.0	n.s.	-69.6	-51.1
Banco de México	-107,414.3	-135,036.8	-110,405.8	-194,267.7	-230,344.8	-125,586.6	74.3	64.4	9.5
Bancos y otras instituciones financieras	-15,308.3	-7,382.5	8,670.5	-129,505.4	-105,541.6	-125,103.1	-0.	-0.	n.s.
Sector privado	127,127.7	195,210.7	236,311.1	301,677.9	352,526.9	318,984.8	128.7	74.0	30.0

Nota: Las sumas parciales y las variaciones pueden no coincidir debido al redondeo.

p./ Cifras preliminares.

n.s.: no significativo: -0-: mayor de 500 por ciento.

1./ En el balance el signo negativo (-) significa superávit y en los flujos una amortización; el signo positivo (+) en el balance significa déficit y en los flujos un endeudamiento.

2./ En este cuadro se presenta el endeudamiento directo y la variación de los activos financieros que el sector público no financiero mantiene para su operación en instituciones financieras del exterior. En el Informe de Deuda Pública se presenta el endeudamiento directo del total del sector público; es decir, incluye el endeudamiento externo en el que incurre la banca de desarrollo. Adicionalmente la cifra reportada en este cuadro difiere de la que se presenta en el informe de deuda pública porque de acuerdo al artículo 18 de la Ley General de Deuda Pública y a la normatividad presupuestaria vigente, a la entrega de un proyecto Pidiregas, en la deuda pública se debe registrar el pasivo directo que corresponde a la amortización de los dos primeros años del proyecto. Por su parte, el gasto presupuestario registra una erogación en inversión cuando se realiza la amortización del pasivo señalado. A partir de 2009 el pasivo directo corresponde únicamente a CFE.

3./ El financiamiento interno a valor de colocación incluye el financiamiento neto a través de operaciones de crédito, colocación de valores gubernamentales, así como la variación de activos financieros con el fin de administrar su liquidez.

Fuente: Secretaría de Hacienda y Crédito Público.



**BALANCE DEL SECTOR PÚBLICO**  
(Cifras acumuladas en millones de pesos)

Concepto	Balance económico								
	2011			2012 <sup>p./</sup>			Var. % real		
	Abr	May	Jun	Abr	May	Jun	Abr	May	Jun
Gobierno Federal	-31,530.1	-46,271.9	-162,152.7	-72,347.7	-117,490.8	-210,055.6	n.s.	n.s.	n.s.
Entidades bajo control presupuestario directo	15,329.1	21,959.8	30,522.8	24,956.0	53,130.3	63,333.0	56.9	133.1	99.8
PEMEX	-22,240.8	-26,486.6	-12,041.7	-20,121.2	-815.2	2,098.4	n.s.	n.s.	n.s.
Resto de entidades	37,569.9	48,446.3	42,564.5	45,077.2	53,945.5	61,234.6	15.6	7.3	38.5
Comisión Federal de Electricidad	15,970.5	22,019.7	13,724.7	10,797.0	14,287.4	18,311.4	-34.8	-37.5	28.4
Instituto Mexicano del Seguro Social	4,486.2	6,096.5	8,216.4	11,153.7	14,246.3	12,666.6	139.6	125.2	48.4
Instituto de Seguridad y Servicios Sociales de los Trabajadores del Estado	17,113.2	20,330.2	20,623.5	23,126.5	25,411.7	30,256.6	30.2	20.4	41.2
<b>Balance presupuestario</b>	<b>-16,201.0</b>	<b>-24,312.1</b>	<b>-131,629.8</b>	<b>-47,391.7</b>	<b>-64,360.5</b>	<b>-146,722.5</b>	<b>n.s.</b>	<b>n.s.</b>	<b>n.s.</b>
Balance de entidades bajo control presupuestario indirecto	9,564.1	6,506.5	6,198.6	6,022.6	6,183.3	4,101.4	-39.3	-8.4	-36.3
<b>Balance público</b>	<b>-6,636.8</b>	<b>-17,805.6</b>	<b>-125,431.2</b>	<b>-41,369.1</b>	<b>-58,177.2</b>	<b>-142,621.1</b>	<b>n.s.</b>	<b>n.s.</b>	<b>n.s.</b>

Concepto	Balance primario								
	2011			2012 <sup>p./</sup>			Var. % real		
	Abr	May	Jun	Abr	May	Jun	Abr	May	Jun
Gobierno Federal	6,439.9	-4,881.3	-39,043.9	-34,926.1	-75,289.4	-78,761.7	n.s.	n.s.	n.s.
Entidades bajo control presupuestario directo	22,371.9	31,285.9	43,539.2	40,778.2	70,942.2	87,946.7	75.7	118.5	94.5
PEMEX	-17,561.0	-20,287.6	-3,199.2	-6,891.4	13,484.1	21,873.4	n.s.	n.s.	n.s.
Resto de entidades	39,932.8	51,573.5	46,738.5	47,669.6	57,458.1	66,073.3	15.0	7.4	36.1
Comisión Federal de Electricidad	18,333.5	25,146.9	17,898.6	13,389.4	17,800.1	23,150.1	-29.6	-31.8	24.5
Instituto Mexicano del Seguro Social	4,486.2	6,096.5	8,216.4	11,153.7	14,246.3	12,666.6	139.6	125.2	48.4
Instituto de Seguridad y Servicios Sociales de los Trabajadores del Estado	17,113.2	20,330.2	20,623.5	23,126.5	25,411.7	30,256.6	30.2	20.4	41.2
<b>Balance presupuestario</b>	<b>28,811.8</b>	<b>26,404.7</b>	<b>4,495.3</b>	<b>5,852.0</b>	<b>-4,347.2</b>	<b>9,185.1</b>	<b>-80.4</b>	<b>n.s.</b>	<b>96.7</b>
Balance de entidades bajo control presupuestario indirecto	8,654.2	10,134.9	13,123.2	11,885.4	12,296.1	14,408.4	32.4	16.9	5.7
<b>Balance público</b>	<b>37,465.9</b>	<b>36,539.6</b>	<b>17,618.5</b>	<b>17,737.4</b>	<b>7,949.0</b>	<b>23,593.5</b>	<b>-54.4</b>	<b>-79.0</b>	<b>28.9</b>

Concepto	Balance de operación								
	2011			2012 <sup>p./</sup>			Var. % real		
	Abr	May	Jun	Abr	May	Jun	Abr	May	Jun
<b>Entidades bajo control presupuestario directo</b>	<b>-88,662.9</b>	<b>-103,497.1</b>	<b>-112,249.8</b>	<b>-86,302.0</b>	<b>-82,716.1</b>	<b>-94,812.8</b>	<b>n.s.</b>	<b>n.s.</b>	<b>n.s.</b>
PEMEX	-17,561.0	-20,287.6	-3,199.2	-6,891.4	13,484.1	21,873.4	n.s.	n.s.	n.s.
Resto de entidades	-71,102.0	-83,209.5	-109,050.5	-79,410.6	-96,200.2	-116,686.2	n.s.	n.s.	n.s.
Comisión Federal de Electricidad	18,333.5	25,146.9	17,898.6	13,389.4	17,800.1	23,150.1	-29.6	-31.8	24.5
Instituto Mexicano del Seguro Social	-55,100.5	-66,662.3	-77,746.2	-58,383.2	-70,648.2	-88,618.7	n.s.	n.s.	n.s.
Instituto de Seguridad y Servicios Sociales de los Trabajadores del Estado	-34,334.9	-41,694.1	-49,203.0	-34,416.8	-43,352.1	-51,217.6	n.s.	n.s.	n.s.

Nota: Las sumas parciales y las variaciones pueden no coincidir debido al redondeo.

p./ Cifras preliminares.

n.s.: no significativo.

Fuente: Secretaría de Hacienda y Crédito Público.

INGRESOS PETROLEROS Y NO PETROLEROS DEL SECTOR PÚBLICO PRESUPUESTARIO  
(Cifras acumuladas en millones de pesos)

Concepto	2011			2012 <sup>p./</sup>			Var. % real		
	Abr	May	Jun	Abr	May	Jun	Abr	May	Jun
<b>Total</b>	<b>1,015,845.3</b>	<b>1,262,020.5</b>	<b>1,523,484.5</b>	<b>1,142,766.6</b>	<b>1,406,561.6</b>	<b>1,724,482.4</b>	<b>8.4</b>	<b>7.4</b>	<b>9.0</b>
<b>Petroleros<sup>1./</sup></b>	<b>322,130.5</b>	<b>410,931.3</b>	<b>507,946.0</b>	<b>394,467.9</b>	<b>498,414.7</b>	<b>591,165.3</b>	<b>18.0</b>	<b>16.9</b>	<b>12.0</b>
Gobierno Federal	234,581.0	296,623.6	346,278.0	272,692.5	325,763.9	376,719.2	12.0	5.8	4.7
Derechos y aprovechamientos	261,018.9	337,720.9	404,490.4	343,316.3	415,834.0	488,407.7	26.8	18.6	16.2
IEPS	-28,447.1	-43,244.5	-60,479.1	-70,188.0	-89,755.8	-111,491.6	n.s.	n.s.	n.s.
Artículo 2o.-A Fracción I	-35,122.9	-51,638.0	-70,666.6	-76,645.3	-97,785.8	-121,181.8	n.s.	n.s.	n.s.
Artículo 2o.-A Fracción II <sup>2./</sup>	6,675.8	8,393.5	10,187.4	6,457.3	8,030.0	9,690.2	-6.8	-7.8	-8.4
Impuestos a los rendimientos petroleros	2,009.3	2,147.3	2,266.7	-435.8	-314.3	-196.9	n.s.	n.s.	n.s.
PEMEX	87,549.5	114,307.7	161,668.0	121,775.4	172,650.8	214,446.1	34.0	45.5	27.7
<b>No petroleros</b>	<b>693,714.8</b>	<b>851,089.2</b>	<b>1,015,538.5</b>	<b>748,298.7</b>	<b>908,146.8</b>	<b>1,133,317.1</b>	<b>4.0</b>	<b>2.8</b>	<b>7.4</b>
Gobierno Federal	539,899.6	656,900.5	778,276.5	573,369.3	685,015.9	861,040.7	2.3	0.5	6.5
Tributarios	500,433.9	610,069.2	722,980.7	535,604.0	638,431.2	769,544.5	3.1	0.8	2.5
ISR-IETU e IDE <sup>3./</sup>	278,500.8	337,634.9	396,750.0	304,946.6	356,409.7	423,147.3	5.5	1.7	2.7
Impuesto sobre la renta	256,415.7	312,248.2	369,125.7	288,479.3	339,471.0	401,402.2	8.4	4.8	4.7
Impuesto al activo	-464.8	-479.8	-524.5	-421.1	-472.4	-745.1	n.s.	n.s.	n.s.
Impuesto empresarial a tasa única	19,758.0	23,284.8	25,857.5	16,298.7	20,028.8	23,792.6	-20.5	-17.1	-11.4
Impuesto a los depósitos en efectivo <sup>3./</sup>	2,791.9	2,581.7	2,291.2	589.7	-2,617.7	-1,302.4	-79.6	n.s.	n.s.
Impuesto al valor agregado	171,709.2	212,489.1	254,811.9	185,478.2	226,314.1	279,188.0	4.1	2.6	5.5
Producción y servicios	23,128.2	27,738.5	33,433.0	24,486.4	30,016.3	35,663.5	2.0	4.3	2.7
Importaciones	8,026.0	10,097.1	12,340.6	8,604.5	10,943.7	13,421.7	3.3	4.4	4.7
Otros impuestos <sup>4./</sup>	19,069.6	22,109.7	25,645.2	12,088.3	14,747.4	18,124.0	-38.9	-35.7	-32.0
No tributarios	39,465.8	46,831.3	55,295.9	37,765.3	46,584.7	91,496.2	-7.8	-4.2	59.3
Organismos y empresas <sup>5./</sup>	153,815.2	194,188.7	237,262.0	174,929.4	223,131.0	272,276.4	9.6	10.7	10.5
Partidas informativas									
Gobierno Federal	774,480.7	953,524.1	1,124,554.6	846,061.8	1,010,779.8	1,237,759.9	5.3	2.1	6.0
Tributarios	473,996.0	568,972.0	664,768.3	464,980.2	548,361.1	657,856.0	-5.5	-7.1	-4.7
No tributarios	300,484.6	384,552.1	459,786.3	381,081.6	462,418.7	579,903.9	22.2	15.9	21.4
Organismos y empresas	241,364.6	308,496.3	398,930.0	296,704.8	395,781.8	486,722.5	18.5	23.6	17.5

Nota: Las sumas parciales y las variaciones pueden no coincidir debido al redondeo.

p./ Cifras preliminares.

n.s.: no significativo.

1./ El monto corresponde a los ingresos recaudados por el Gobierno Federal por concepto de derechos sobre la extracción de petróleo, aprovechamiento sobre los rendimientos excedentes de PEMEX e IEPS de gasolinas y diesel, así como a los ingresos propios de PEMEX. El cual difiere de los ingresos petroleros reportados en el Anexo Indicadores de Recaudación en el cuadro "Ingresos del Sector Público (Actividad petrolera y no petrolera)" que además incluye el IVA de gasolinas y los impuestos de importación de PEMEX.

2./ Se refiere a los recursos por el sobreprecio a las gasolinas y diesel conforme al artículo 2o.-A fracción II de la Ley del Impuesto Especial sobre Producción y Servicios.

3./ El IDE se consolida en este apartado debido a que las retenciones que realizaron las instituciones financieras por este impuesto los contribuyentes las están acreditando contra el impuesto sobre la renta, de acuerdo con lo señalado en el artículo 7 de la Ley del IDE.

4./ Incluye los impuestos sobre tenencia o uso de vehículos, sobre automóviles nuevos, a la exportación, accesorios y otros.

5./ Excluye subsidios y transferencias del Gobierno Federal a las entidades bajo control presupuestario directo y aportaciones al ISSSTE.

Fuente: Secretaría de Hacienda y Crédito Público.

INGRESOS TRIBUTARIOS Y NO TRIBUTARIOS DEL SECTOR PÚBLICO PRESUPUESTARIO  
(Cifras acumuladas en millones de pesos)

Concepto	2011			2012 <sup>p./</sup>			Var. % real		
	Abr	May	Jun	Abr	May	Jun	Abr	May	Jun
<b>Total</b>	<b>1,015,845.3</b>	<b>1,262,020.5</b>	<b>1,523,484.5</b>	<b>1,142,766.6</b>	<b>1,406,561.6</b>	<b>1,724,482.4</b>	<b>8.4</b>	<b>7.4</b>	<b>9.0</b>
<b>Gobierno Federal</b>	<b>774,480.7</b>	<b>953,524.1</b>	<b>1,124,554.6</b>	<b>846,061.8</b>	<b>1,010,779.8</b>	<b>1,237,759.9</b>	<b>5.3</b>	<b>2.1</b>	<b>6.0</b>
Tributarios	473,996.0	568,972.0	664,768.3	464,980.2	548,361.1	657,856.0	-5.5	-7.1	-4.7
ISR-IETU e IDE <sup>1./</sup>	278,500.8	337,634.9	396,750.0	304,946.6	356,409.7	423,147.3	5.5	1.7	2.7
Impuesto sobre la renta	256,415.7	312,248.2	369,125.7	288,479.3	339,471.0	401,402.2	8.4	4.8	4.7
Impuesto al activo	-464.8	-479.8	-524.5	-421.1	-472.4	-745.1	n.s.	n.s.	n.s.
Impuesto empresarial a tasa única	19,758.0	23,284.8	25,857.5	16,298.7	20,028.8	23,792.6	-20.5	-17.1	-11.4
Impuesto a los depósitos en efectivo <sup>1./</sup>	2,791.9	2,581.7	2,291.2	589.7	-2,617.7	-1,302.4	-79.6	n.s.	n.s.
Impuesto al valor agregado	171,709.2	212,489.1	254,811.9	185,478.2	226,314.1	279,188.0	4.1	2.6	5.5
Producción y servicios	-5,319.0	-15,506.1	-27,046.1	-45,701.6	-59,739.5	-75,828.1	n.s.	n.s.	n.s.
Gasolina y diesel	-28,447.1	-43,244.5	-60,479.1	-70,188.0	-89,755.8	-111,491.6	n.s.	n.s.	n.s.
Artículo 2o.-A Fracción I	-35,122.9	-51,638.0	-70,666.6	-76,645.3	-97,785.8	-121,181.8	n.s.	n.s.	n.s.
Artículo 2o.-A Fracción II <sup>2./</sup>	6,675.8	8,393.5	10,187.4	6,457.3	8,030.0	9,690.2	-6.8	-7.8	-8.4
Bebidas alcohólicas	2,613.2	2,897.0	3,319.4	3,742.0	4,418.3	4,937.6	38.0	47.0	43.2
Cervezas y bebidas refrescantes	6,765.3	8,733.2	10,772.9	6,401.7	8,443.9	10,685.8	-8.8	-6.8	-4.5
Tabacos labrados	10,683.7	12,257.1	14,768.4	11,764.9	14,108.1	16,548.4	6.1	10.9	7.9
Juegos con apuestas y sorteos	792.3	1,010.2	1,090.2	743.3	924.4	1,078.5	-9.6	-11.8	-4.8
Redes públicas de telecomunicaciones	2,251.4	2,810.1	3,437.3	1,785.6	2,062.3	2,347.4	-23.6	-29.3	-34.3
Bebidas energizantes	22.3	30.9	44.9	49.0	59.3	65.8	112.0	85.2	41.1
Importaciones	8,026.0	10,097.1	12,340.6	8,604.5	10,943.7	13,421.7	3.3	4.4	4.7
Automóviles nuevos	1,810.8	2,172.5	2,568.3	1,998.0	2,394.2	2,892.1	6.3	6.2	8.4
Tenencia	10,513.9	11,284.3	11,939.1	0.0	0.0	0.0	n.s.	n.s.	n.s.
Impuesto a los rendimientos petroleros	2,009.3	2,147.3	2,266.7	-435.8	-314.3	-196.9	n.s.	n.s.	n.s.
Otros impuestos <sup>3./</sup>	6,744.9	8,652.8	11,137.7	10,090.4	12,353.2	15,231.9	44.2	37.6	31.7
No tributarios	300,484.6	384,552.1	459,786.3	381,081.6	462,418.7	579,903.9	22.2	15.9	21.4
Contribución de mejoras	0.0	0.0	13.7	4.4	4.4	25.0	-0.	-0.	75.3
Derechos	272,521.5	352,947.7	423,874.5	357,258.1	433,518.5	513,224.1	26.3	18.4	16.6
Hidrocarburos	261,018.9	337,720.9	404,490.4	343,316.3	415,834.0	488,407.7	26.8	18.6	16.2
Ordinario	210,063.2	286,765.2	353,533.1	274,010.4	346,528.1	419,101.8	25.7	16.4	14.1
Extraordinario sobre exportación de petróleo crudo	9,602.7	9,602.7	9,602.7	13,593.3	13,593.3	13,593.3	36.4	36.4	36.3
Fondo de estabilización	38,880.2	38,880.2	38,880.2	51,559.6	51,559.6	51,559.6	27.8	27.8	27.7
Fondo de invest.cientif.y tecn.en mat.de energia	2,456.5	2,456.5	2,458.2	4,131.4	4,131.4	4,131.4	62.1	62.1	61.8
Para la fiscalización petrolera	16.2	16.2	16.3	21.6	21.6	21.6	28.4	28.4	27.5
Otros	11,502.6	15,226.8	19,384.1	13,941.8	17,684.5	24,816.4	16.8	11.9	23.3
Productos	1,308.3	1,529.5	2,027.4	2,112.7	2,955.3	3,480.9	55.6	86.2	65.3
Aprovechamientos	26,654.9	30,074.9	33,870.6	21,706.3	25,940.5	63,173.9	-21.5	-16.9	79.6
Desincorporaciones	0.0	0.0	0.0	0.0	0.0	0.0	n.s.	n.s.	n.s.
Rendimientos excedentes de PEMEX	0.0	0.0	0.0	0.0	0.0	0.0	n.s.	n.s.	n.s.
Remanente de operación del Banco de México	0.0	0.0	0.0	0.0	0.0	0.0	n.s.	n.s.	n.s.
Otros	26,654.9	30,074.9	33,870.6	21,706.3	25,940.5	63,173.9	-21.5	-16.9	79.6
<b>Organismos y empresas<sup>4./</sup></b>	<b>241,364.6</b>	<b>308,496.3</b>	<b>398,930.0</b>	<b>296,704.8</b>	<b>395,781.8</b>	<b>486,722.5</b>	<b>18.5</b>	<b>23.6</b>	<b>17.5</b>
Petróleos Mexicanos	87,549.5	114,307.7	161,668.0	121,775.4	172,650.8	214,446.1	34.0	45.5	27.7
Comisión Federal de Electricidad	80,706.5	102,237.3	125,671.1	95,690.1	122,067.1	149,796.0	14.3	15.0	14.8
Instituto Mexicano del Seguro Social	3,277.8	3,952.8	5,646.4	3,529.0	5,362.7	6,881.7	3.8	30.7	17.3
ISSSTE	11,556.1	15,084.7	17,744.0	12,452.6	16,360.4	19,577.6	3.8	4.5	6.2
Aportaciones de seguridad social	58,274.7	72,914.0	88,200.5	63,257.8	79,340.8	96,021.1	4.6	4.8	4.8
Partidas informativas									
Petróleos <sup>5./</sup>	322,130.5	410,931.3	507,946.0	394,467.9	498,414.7	591,165.3	18.0	16.9	12.0
No petroleros	693,714.8	851,089.2	1,015,538.5	748,298.7	908,146.8	1,133,317.1	4.0	2.8	7.4
Tributarios	500,433.9	610,069.2	722,980.7	535,604.0	638,431.2	769,544.5	3.1	0.8	2.5
Otros	193,280.9	241,019.9	292,557.8	212,694.7	269,715.6	363,772.6	6.1	7.8	19.7

Nota: Las sumas parciales y las variaciones pueden no coincidir debido al redondeo.

p./ Cifras preliminares.

n.s.: no significativo; -o-: mayor de 500 por ciento.

1./ El IDE se consolida en este apartado debido a que las retenciones que realizaron las instituciones financieras por este impuesto los contribuyentes las están acreditando contra el impuesto sobre la renta, de acuerdo con lo señalado en el artículo 7 de la Ley del IDE.

2./ Se refiere a los recursos por el sobreprecio a las gasolinas y diesel conforme al artículo 2o.-A fracción II de la Ley del Impuesto Especial sobre Producción y Servicios.

3./ Incluye accesorios y otros.

4./ Excluye subsidios y transferencias del Gobierno Federal a las entidades bajo control presupuestario directo y aportaciones al ISSSTE.

5./ El monto corresponde a los ingresos recaudados por el Gobierno Federal por concepto de derechos sobre la extracción de petróleo, aprovechamiento sobre los rendimientos excedentes de PEMEX e IEPS de gasolinas y diesel, así como a los ingresos propios de PEMEX. El cual difiere de los ingresos petroleros reportados en el Anexo Indicadores de Recaudación en el cuadro "Ingresos del Sector Público (Actividad petrolera y no petrolera)" que además incluye el IVA de gasolinas y los impuestos de importación de PEMEX.

Fuente: Secretaría de Hacienda y Crédito Público.

**GASTO TOTAL DEL SECTOR PÚBLICO PRESUPUESTARIO**  
(Cifras acumuladas en millones de pesos)

Concepto	2011			2012 <sup>p_/_</sup>			Var. % real		
	Abr	May	Jun	Abr	May	Jun	Abr	May	Jun
<b>Total</b>	<b>1,032,046.2</b>	<b>1,286,332.5</b>	<b>1,655,114.3</b>	<b>1,190,158.3</b>	<b>1,470,922.1</b>	<b>1,871,204.9</b>	<b>11.1</b>	<b>10.2</b>	<b>8.8</b>
Gasto primario	987,033.5	1,235,615.8	1,518,989.2	1,136,914.6	1,410,908.7	1,715,297.3	11.0	10.0	8.7
Programable	797,715.3	1,006,248.1	1,250,200.4	927,042.0	1,162,505.6	1,438,744.0	12.0	11.3	10.8
No programable	189,318.2	229,367.7	268,788.8	209,872.5	248,403.2	276,553.3	6.8	4.4	-0.9
Participaciones	171,944.3	208,692.1	245,840.9	186,903.0	225,882.7	255,682.7	4.8	4.3	0.1
Adefas	21,276.0	21,044.5	20,750.8	23,313.4	22,994.6	22,566.3	5.6	5.3	4.7
Operaciones ajenas <sup>1_/_</sup>	-3,902.1	-368.9	2,197.0	-343.9	-474.1	-1,695.7	n.s.	n.s.	n.s.
Costo financiero <sup>2_/_</sup>	45,012.7	50,716.7	136,125.2	53,243.7	60,013.4	155,907.6	14.0	14.0	10.3

Nota: Las sumas parciales y las variaciones pueden no coincidir debido al redondeo.

p\_/\_/ Cifras preliminares.

n.s.: no significativo.

1\_/\_/ Se refiere al gasto menos el ingreso efectuado por el Gobierno Federal por cuenta de terceros.

2\_/\_/ Incluye los intereses, comisiones y gastos de la deuda pública, así como las erogaciones para saneamiento financiero y de apoyo a ahorradores y deudores de la banca.

Fuente: Secretaría de Hacienda y Crédito Público.

**COSTO FINANCIERO DEL SECTOR PÚBLICO PRESUPUESTARIO**  
(Cifras acumuladas en millones de pesos)

Concepto	2011			2012 <sup>p_/_</sup>			Var. % real		
	Abr	May	Jun	Abr	May	Jun	Abr	May	Jun
<b>Total</b>	<b>45,012.7</b>	<b>50,716.7</b>	<b>136,125.2</b>	<b>53,243.7</b>	<b>60,013.4</b>	<b>155,907.6</b>	<b>14.0</b>	<b>14.0</b>	<b>10.3</b>
Intereses, comisiones y gastos	33,496.0	39,200.0	123,804.5	42,580.4	49,350.1	144,470.4	22.5	21.3	12.3
Gobierno Federal	26,453.3	29,873.9	110,788.1	26,758.3	31,538.1	119,856.7	-2.5	1.7	4.2
Sector paraestatal	7,042.8	9,326.2	13,016.4	15,822.1	17,812.0	24,613.7	116.5	84.0	82.0
Apoyo a ahorradores y deudores	11,516.7	11,516.7	12,320.6	10,663.3	10,663.3	11,437.3	-10.8	-10.8	-10.6
IPAB	11,516.7	11,516.7	11,516.7	10,663.3	10,663.3	10,663.3	-10.8	-10.8	-10.9
Otros	0.0	0.0	803.9	0.0	0.0	774.0	n.s.	n.s.	-7.3

Nota: Las sumas parciales y las variaciones pueden no coincidir debido al redondeo.

p\_/\_/ Cifras preliminares.

n.s.: no significativo.

Fuente: Secretaría de Hacienda y Crédito Público.

GASTO PROGRAMABLE CORRIENTE Y DE CAPITAL DEL SECTOR PÚBLICO PRESUPUESTARIO  
(Cifras acumuladas en millones de pesos)

Concepto	2011			2012 <sup>p./</sup>			Var. % real		
	Abr	May	Jun	Abr	May	Jun	Abr	May	Jun
<b>Total<sup>1./</sup></b>	<b>797,715.3</b>	<b>1,006,248.1</b>	<b>1,250,200.4</b>	<b>927,042.0</b>	<b>1,162,505.6</b>	<b>1,438,744.0</b>	<b>12.0</b>	<b>11.3</b>	<b>10.8</b>
Total corriente	644,094.1	801,111.8	984,258.8	728,914.6	903,921.5	1,115,057.2	9.1	8.7	9.1
Servicios personales <sup>2./</sup>	273,160.3	335,671.6	397,702.0	290,827.2	359,112.9	432,736.5	2.6	3.1	4.8
Poderes y entes autónomos	14,133.1	17,379.9	20,623.7	15,188.0	18,791.4	22,114.9	3.6	4.2	3.2
Administración Pública Federal	152,292.0	188,528.5	224,352.1	162,980.4	202,888.8	242,855.2	3.1	3.7	4.2
Dependencias del Gobierno Federal	52,206.9	65,399.5	78,305.8	57,209.4	71,775.9	85,640.8	5.6	5.8	5.3
Entidades paraestatales	81,866.9	101,058.6	119,926.4	86,763.0	107,873.0	129,790.3	2.1	2.9	4.2
Transferencias <sup>3./</sup>	18,218.2	22,070.4	26,119.9	19,008.0	23,239.8	27,424.1	0.6	1.5	1.1
Gobiernos de las Entidades Federativas y Municipios <sup>4./</sup>	106,735.1	129,763.2	152,726.2	112,658.8	137,432.8	167,766.4	1.7	2.1	5.8
Otros gastos de operación	103,599.8	131,722.5	176,307.2	126,518.8	162,451.3	201,115.6	17.7	18.8	9.8
Pensiones y jubilaciones <sup>5./</sup>	130,220.3	159,239.5	189,384.2	143,032.6	170,267.3	208,959.6	5.9	3.0	6.2
Subsidios, transferencias y aportaciones <sup>6./</sup>	129,309.5	166,484.5	211,512.6	145,473.0	186,813.2	246,468.7	8.4	8.1	12.2
Subsidios	93,271.0	121,718.4	156,523.8	105,939.3	138,169.2	187,222.6	9.5	9.4	15.2
Transferencias <sup>3./</sup>	15,744.9	19,432.8	23,653.6	16,889.8	20,492.9	24,898.4	3.4	1.6	1.3
Gobiernos de las Entidades Federativas y Municipios <sup>4./</sup>	20,293.5	25,333.3	31,335.3	22,643.9	28,151.1	34,347.6	7.5	7.1	5.5
Ayudas y otros gastos	7,804.2	7,993.6	9,352.7	23,063.1	25,276.8	25,776.8	184.8	204.7	165.3
Total capital	153,621.2	205,136.3	265,941.6	198,127.4	258,584.1	323,686.9	24.3	21.5	17.2
Inversión física	149,451.2	194,180.8	254,207.8	181,189.4	233,968.8	298,655.8	16.8	16.1	13.1
Directa	100,059.2	125,926.5	162,504.9	104,067.8	135,315.8	175,266.2	0.2	3.5	3.8
Subsidios, transferencias y aportaciones	49,392.0	68,254.3	91,702.9	77,121.6	98,653.0	123,389.5	50.5	39.3	29.5
Subsidios	5,445.1	10,494.2	20,745.9	27,335.0	35,832.1	45,517.5	383.8	229.0	111.2
Transferencias <sup>3./</sup>	5,247.4	6,379.8	8,773.4	4,794.6	6,147.8	7,549.5	-11.9	-7.1	-17.2
Gobiernos de las Entidades Federativas y Municipios <sup>4./</sup>	38,699.5	51,380.3	62,183.6	44,991.9	56,673.1	70,322.6	12.0	6.3	8.9
Otros gastos de capital	4,170.0	10,955.5	11,733.8	16,938.0	24,615.2	25,031.1	291.5	116.5	105.4
Directa <sup>7./</sup>	-150.6	1,038.6	1,816.3	8,155.4	10,733.0	11,120.4	n.s.	-0-	489.4
Transferencias <sup>8./</sup>	71.4	314.2	314.8	287.2	288.9	317.4	287.8	-11.4	-3.0
Gobiernos de las Entidades Federativas y Municipios <sup>4./</sup>	4,249.2	9,602.7	9,602.7	8,495.4	13,593.3	13,593.3	92.7	36.4	36.3
<b>Subsidios, transferencias y aportaciones totales<sup>9./</sup></b>	<b>183,022.1</b>	<b>244,655.7</b>	<b>313,133.1</b>	<b>231,377.2</b>	<b>299,348.5</b>	<b>383,768.9</b>	<b>21.8</b>	<b>17.9</b>	<b>18.0</b>
Subsidios	98,716.1	132,212.5	177,269.7	133,274.4	174,001.3	232,740.1	30.1	26.8	26.4
Transferencias	21,063.7	26,126.8	32,741.8	21,971.7	26,929.6	32,765.2	0.5	-0.7	-3.7
Gobiernos de las Entidades Federativas y Municipios <sup>4./</sup>	63,242.3	86,316.4	103,121.6	76,131.1	98,417.5	118,263.6	16.0	9.9	10.4

Nota: Las sumas parciales y las variaciones pueden no coincidir debido al redondeo.

p./ Cifras preliminares.

n.s.: no significativo; -o-: mayor de 500 por ciento.

1./ Excluye subsidios y transferencias del Gobierno Federal a las entidades bajo control presupuestario directo y aportaciones al ISSSTE.

2./ Incluye el gasto directo y las aportaciones federales para entidades federativas y municipios, así como las transferencias que se otorgaron para el pago de servicios personales de las entidades bajo control presupuestario indirecto.

3./ Se refiere a las transferencias para entidades bajo control presupuestario indirecto.

4./ Incluye los recursos del Ramo 33 Aportaciones Federales a Entidades Federativas y Municipios; del Ramo 25 Previsiones y Aportaciones para los Sistemas de Educación Básica, Normal, Tecnológica y de Adultos; del Ramo 23 Provisiones Salariales y Económicas, donde se registran los recursos para el Fondo de Estabilización de los Ingresos de las Entidades Federativas (FEIEF); de los Convenios de Reasignación; así como los subsidios a los municipios para seguridad pública.

5./ Incluye el pago de pensiones del IMSS y el ISSSTE; el pago de pensiones y jubilaciones de PEMEX y CFE; y el pago de pensiones y ayudas pagadas directamente por el Ramo 19 Aportaciones a Seguridad Social.

6./ Excluye las transferencias que se otorgan para el pago de servicios personales.

7./ Incluye el gasto en inversión financiera, así como el gasto ajeno recuperable en las entidades bajo control presupuestario indirecto menos los ingresos por recuperación.

8./ Incluye las transferencias para amortización e inversión financiera de entidades bajo control presupuestario indirecto.

9./ Se refiere a la suma de recursos de naturaleza corriente (sin servicios personales) y de capital, por estos conceptos.

Fuente: Secretaría de Hacienda y Crédito Público.

**GASTO PROGRAMABLE DIRECTO Y SUBSIDIOS Y TRANSFERENCIAS DEL SECTOR PÚBLICO PRESUPUESTARIO**  
(Cifras acumuladas en millones de pesos)

Concepto	2011			2012 <sup>p_/_</sup>			Var. % real		
	Abr	May	Jun	Abr	May	Jun	Abr	May	Jun
<b>Total<sup>1_/_</sup></b>	<b>797,715.3</b>	<b>1,006,248.1</b>	<b>1,250,200.4</b>	<b>927,042.0</b>	<b>1,162,505.6</b>	<b>1,438,744.0</b>	<b>12.0</b>	<b>11.3</b>	<b>10.8</b>
Gasto directo	481,314.7	600,952.1	745,468.6	554,860.8	692,457.7	845,792.1	11.1	11.0	9.2
Gasto corriente	381,406.1	473,987.0	581,147.4	442,637.6	546,408.8	659,405.5	11.8	11.1	9.2
Servicios personales	148,206.9	183,838.0	218,855.9	159,160.4	198,440.4	237,545.9	3.5	4.0	4.5
Materiales y suministros	41,693.7	54,253.9	78,813.9	61,828.3	81,064.3	98,022.3	42.9	44.0	19.7
Servicios generales	45,202.6	56,764.3	71,717.9	50,115.9	63,913.4	81,446.2	6.8	8.5	9.3
Pensiones y jubilaciones	121,795.1	150,432.9	176,631.6	133,895.3	160,240.5	194,967.2	5.9	2.6	6.3
Pagos relativos a PIDIREGAS	16,703.5	20,704.4	25,775.3	14,574.7	17,473.6	21,647.1	-15.9	-18.7	-19.1
Otras erogaciones	7,804.2	7,993.6	9,352.7	23,063.1	25,276.8	25,776.8	184.8	204.7	165.3
Gasto de capital	99,908.6	126,965.0	164,321.2	112,223.2	146,048.8	186,386.6	8.3	10.8	9.2
Inversión física	100,059.2	125,926.5	162,504.9	104,067.8	135,315.8	175,266.2	0.2	3.5	3.8
Inversión financiera	-150.6	1,038.6	1,816.3	8,155.4	10,733.0	11,120.4	n.s.	-0-	489.4
Otros	0.0	0.0	0.0	0.0	0.0	0.0	n.s.	n.s.	n.s.
Subsidios y transferencias	316,400.6	405,296.0	504,731.7	372,181.2	470,047.9	592,951.9	13.4	11.8	13.1
Subsidios	98,716.1	132,212.5	177,269.7	133,274.4	174,001.3	232,740.1	30.1	26.8	26.4
Corrientes	93,271.0	121,718.4	156,523.8	105,939.3	138,169.2	187,222.6	9.5	9.4	15.2
De capital	5,445.1	10,494.2	20,745.9	27,335.0	35,832.1	45,517.5	383.8	229.0	111.2
Transferencias	217,684.5	273,083.5	327,462.1	238,906.9	296,046.6	360,211.8	5.8	4.5	5.9
Corrientes	169,417.0	205,406.4	246,587.6	180,337.7	219,343.5	268,429.0	2.6	2.9	4.8
Servicios personales	124,953.3	151,833.6	178,846.1	131,666.8	160,672.6	195,190.6	1.6	2.0	5.1
Pensiones	8,425.2	8,806.7	12,752.6	9,137.3	10,026.8	13,992.4	4.5	9.7	5.6
Otras	36,038.5	44,766.1	54,988.9	39,533.6	48,644.1	59,246.1	5.7	4.7	3.7
De capital	48,267.5	67,677.1	80,874.5	58,569.2	76,703.1	91,782.7	16.9	9.2	9.3
Inversión física	43,946.9	57,760.1	70,956.9	49,786.6	62,820.9	77,872.1	9.2	4.8	5.7
Otras	4,320.6	9,917.0	9,917.6	8,782.6	13,882.2	13,910.7	95.9	34.9	35.0
Partidas informativas									
Aport. Fed.p/Entid.Federativas y municipios (Ramo 33)	162,546.6	199,200.7	236,410.7	175,114.1	215,536.0	261,715.5	3.8	4.3	6.6
Servicios personales	103,691.1	124,836.7	146,485.4	107,688.1	131,090.5	160,218.4	0.1	1.2	5.3
Otros corrientes	20,156.0	24,963.7	29,821.7	22,434.1	27,772.4	33,144.5	7.3	7.2	7.0
Inversión física	38,699.5	49,400.3	60,103.6	44,991.9	56,673.1	68,352.6	12.0	10.5	9.5

Nota: Las sumas parciales y las variaciones pueden no coincidir debido al redondeo.

p\_/\_ Cifras preliminares.

n.s.: no significativo; -0-: mayor de 500 por ciento.

1\_/\_ Excluye subsidios y transferencias del Gobierno Federal a las entidades bajo control presupuestario directo y aportaciones al ISSSTE.

Fuente: Secretaría de Hacienda y Crédito Público.

GASTO PROGRAMABLE POR NIVEL INSTITUCIONAL Y ORDEN DE GOBIERNO DEL SECTOR PÚBLICO PRESUPUESTARIO  
(Cifras acumuladas en millones de pesos)

Concepto	2011			2012 <sup>p/_</sup>			Var. % real		
	Abr	May	Jun	Abr	May	Jun	Abr	May	Jun
<b>Total<sup>1/_</sup></b>	<b>797,715.3</b>	<b>1,006,248.1</b>	<b>1,250,200.4</b>	<b>927,042.0</b>	<b>1,162,505.6</b>	<b>1,438,744.0</b>	<b>12.0</b>	<b>11.3</b>	<b>10.8</b>
<b>Poderes y entes autónomos</b>	<b>20,909.2</b>	<b>25,628.7</b>	<b>30,333.4</b>	<b>24,371.9</b>	<b>30,156.6</b>	<b>35,828.6</b>	<b>12.3</b>	<b>13.4</b>	<b>13.7</b>
Legislativo	4,145.9	4,955.0	5,734.2	3,876.7	5,001.9	6,145.7	-9.9	-2.7	3.2
Judicial	12,993.7	16,023.6	19,059.5	13,661.9	16,495.3	19,310.4	1.3	-0.8	-2.5
Instituto Federal Electoral	3,332.7	4,135.8	4,945.9	6,328.8	8,057.4	9,671.3	83.0	87.7	88.3
Comisión Nacional de los Derechos Humanos	436.9	514.3	593.8	504.7	602.0	701.2	11.3	12.8	13.7
<b>Gobiernos de las Entidades Federativas y Municipios</b>	<b>202,577.5</b>	<b>259,614.1</b>	<b>314,010.5</b>	<b>227,269.3</b>	<b>289,673.6</b>	<b>360,578.6</b>	<b>8.1</b>	<b>7.5</b>	<b>10.5</b>
Aportaciones y Previsiones <sup>2/_</sup>	169,944.4	209,376.2	248,913.7	184,437.9	227,381.7	276,218.9	4.6	4.6	6.8
Subsidios <sup>3/_</sup>	8,833.0	16,767.7	22,309.5	20,364.6	29,626.7	34,925.3	122.2	70.3	50.7
Convenios <sup>4/_</sup>	23,800.0	33,470.1	42,787.4	22,466.7	32,665.2	49,434.4	-9.0	-6.0	11.2
<b>Instituto Nacional de Estadística y Geografía</b>	<b>1,459.3</b>	<b>1,832.8</b>	<b>2,164.7</b>	<b>1,588.4</b>	<b>1,975.5</b>	<b>2,299.8</b>	<b>4.9</b>	<b>3.9</b>	<b>2.3</b>
<b>Tribunal Federal de Justicia Fiscal y Administrativa</b>	<b>625.8</b>	<b>799.2</b>	<b>935.0</b>	<b>707.5</b>	<b>900.2</b>	<b>1,061.9</b>	<b>9.0</b>	<b>8.5</b>	<b>9.3</b>
<b>Poder Ejecutivo Federal</b>	<b>690,216.7</b>	<b>861,894.9</b>	<b>1,068,829.4</b>	<b>807,536.2</b>	<b>1,002,911.9</b>	<b>1,233,033.6</b>	<b>12.8</b>	<b>12.1</b>	<b>11.1</b>
Administración Pública Centralizada	353,150.7	441,163.0	547,366.0	417,178.2	514,960.0	640,199.4	13.8	12.5	12.6
Entidades de Control Presupuestario Directo	337,066.0	420,732.0	521,463.4	390,358.0	487,951.9	592,834.2	11.6	11.8	9.4
<b>(-) Subsidios, transferencias y aportaciones</b>	<b>118,073.2</b>	<b>143,521.6</b>	<b>166,072.6</b>	<b>134,431.3</b>	<b>163,112.4</b>	<b>194,058.5</b>	<b>9.7</b>	<b>9.5</b>	<b>12.5</b>

Nota: Las sumas parciales y las variaciones pueden no coincidir debido al redondeo.

p/\_ Cifras preliminares.

1/\_ Excluye subsidios y transferencias del Gobierno Federal a las entidades bajo control presupuestario directo y aportaciones al ISSSTE.

2/\_ Incluye al Ramo 33 Aportaciones Federales para Entidades Federativas y Municipios y al Ramo 25 Previsiones y Aportaciones para los Sistemas de Educación, Básica, Normal, Tecnológica y de Adultos.

3/\_ Incluye recursos ministrados al Fondo de Estabilización de los Ingresos de las Entidades Federativas (FEIEF), al Fideicomiso para la Infraestructura en los Estados (FIES), al Fondo Regional, al Fondo de Modernización de los Municipios, a los fondos metropolitanos, a programas regionales, al Programa para la Fiscalización del Gasto Federalizado (PROFIS), los subsidios a los municipios para seguridad pública y otros programas orientados al desarrollo regional.

4/\_ Incluye recursos por convenios de descentralización y reasignación, que consideran, en el caso de los primeros, los Programas de Alianza para el Campo (Sagarpa y CNA) y Ramo 11 (SEP). En el caso de Sagarpa se refiere a convenios de colaboración con las entidades federativas.

Fuente: Secretaría de Hacienda y Crédito Público.

GASTO PROGRAMABLE CORRIENTE Y DE CAPITAL POR NIVEL INSTITUCIONAL Y ORDEN DE GOBIERNO  
(Cifras acumuladas en millones de pesos)

Concepto	2011			2012 <sup>p/</sup>			Var. % real		
	Abr	May	Jun	Abr	May	Jun	Abr	May	Jun
<b>Total<sup>1/</sup></b>	<b>797,715.3</b>	<b>1,006,248.1</b>	<b>1,250,200.4</b>	<b>927,042.0</b>	<b>1,162,505.6</b>	<b>1,438,744.0</b>	<b>12.0</b>	<b>11.3</b>	<b>10.8</b>
Gasto corriente	644,094.1	801,111.8	984,258.8	728,914.6	903,921.5	1,115,057.2	9.1	8.7	9.1
Servicios personales	273,160.3	335,671.6	397,702.0	290,827.2	359,112.9	432,736.5	2.6	3.1	4.8
Otros gasto de operación <sup>1/</sup>	111,404.0	139,716.2	185,659.9	149,581.9	187,728.0	226,892.4	29.4	29.5	17.7
Pensiones	130,220.3	159,239.5	189,384.2	143,032.6	170,267.3	208,959.6	5.9	3.0	6.2
Subsidios y transferencias	129,309.5	166,484.5	211,512.6	145,473.0	186,813.2	246,468.7	8.4	8.1	12.2
Inversión física	149,451.2	194,180.8	254,207.8	181,189.4	233,968.8	298,655.8	16.8	16.1	13.1
Directa	100,059.2	125,926.5	162,504.9	104,067.8	135,315.8	175,266.2	0.2	3.5	3.8
Subsidios y transferencias	49,392.0	68,254.3	91,702.9	77,121.6	98,653.0	123,389.5	50.5	39.3	29.5
Otros gastos de capital	4,170.0	10,955.5	11,733.8	16,938.0	24,615.2	25,031.1	291.5	116.5	105.4
Directa	-150.6	1,038.6	1,816.3	8,155.4	10,733.0	11,120.4	n.s.	-0	489.4
Transferencias <sup>2/</sup>	4,320.6	9,917.0	9,917.6	8,782.6	13,882.2	13,910.7	95.9	34.9	35.0
<b>Poderes Legislativo y Judicial y Órganos Autónomos</b>	<b>20,517.5</b>	<b>25,136.3</b>	<b>29,740.6</b>	<b>23,916.5</b>	<b>29,585.3</b>	<b>35,141.9</b>	<b>12.3</b>	<b>13.4</b>	<b>13.8</b>
Gasto corriente	18,830.8	23,225.1	27,551.1	22,556.6	28,051.4	33,116.4	15.4	16.4	15.7
Servicios personales	14,133.1	17,379.9	20,623.7	15,188.0	18,791.4	22,114.9	3.6	4.2	3.2
Otros <sup>1/</sup>	4,697.6	5,845.2	6,927.3	7,366.8	9,257.8	10,999.0	51.1	52.6	52.9
Subsidios y transferencias	0.0	0.0	0.0	1.7	2.1	2.5	n.s.	n.s.	n.s.
Inversión física directa	1,686.8	1,911.2	2,189.6	1,360.0	1,534.0	2,025.5	-22.3	-22.7	-10.9
<b>Instituto Nacional de Estadística y Geografía</b>	<b>1,398.7</b>	<b>1,747.5</b>	<b>2,064.6</b>	<b>1,523.1</b>	<b>1,882.9</b>	<b>2,191.1</b>	<b>4.9</b>	<b>3.8</b>	<b>2.2</b>
Gasto corriente	1,364.0	1,701.9	2,011.8	1,501.9	1,861.7	2,169.9	6.1	5.4	3.8
Servicio personales	1,066.9	1,324.1	1,551.6	1,163.6	1,440.7	1,674.2	5.1	4.8	3.9
Otros	297.1	377.8	460.2	338.4	421.1	495.7	9.8	7.4	3.7
Subsidios y transferencias	0.0	0.0	0.0	0.0	0.0	0.0	n.s.	n.s.	n.s.
Inversión física directa	34.8	45.6	52.8	21.1	21.1	21.1	-41.4	-55.3	-61.5
<b>Tribunal Federal de Justicia Fiscal y Administrativa</b>	<b>613.1</b>	<b>782.5</b>	<b>916.0</b>	<b>691.6</b>	<b>877.7</b>	<b>1,036.4</b>	<b>8.7</b>	<b>8.1</b>	<b>8.9</b>
Gasto corriente	523.5	659.8	782.3	645.7	823.3	971.4	18.9	20.2	19.5
Servicio personales	381.6	478.3	566.5	445.4	573.1	675.0	12.5	15.5	14.7
Otros	141.8	181.5	215.8	200.3	250.2	296.4	36.1	32.8	32.2
Subsidios y transferencias	0.0	0.0	0.0	0.0	0.0	0.0	n.s.	n.s.	n.s.
Inversión física directa	89.6	122.7	133.7	45.9	54.4	65.0	-50.7	-57.3	-53.2
<b>Poder Ejecutivo</b>	<b>775,186.0</b>	<b>978,581.7</b>	<b>1,217,479.1</b>	<b>900,910.8</b>	<b>1,130,159.7</b>	<b>1,400,374.7</b>	<b>12.0</b>	<b>11.3</b>	<b>10.7</b>
<b>Administración Pública Centralizada<sup>2/</sup></b>	<b>438,120.0</b>	<b>557,849.8</b>	<b>696,015.8</b>	<b>510,552.9</b>	<b>642,207.8</b>	<b>807,540.5</b>	<b>12.3</b>	<b>10.9</b>	<b>11.7</b>
Gasto corriente	351,532.0	439,915.8	541,554.9	392,712.9	489,371.2	616,928.3	7.7	7.2	9.7
Servicios personales <sup>3/</sup>	175,711.7	215,430.7	255,033.9	187,267.2	230,434.7	278,482.0	2.7	3.1	5.1
Otros gastos de operación <sup>1/</sup>	28,540.5	38,011.5	49,001.7	41,311.7	50,559.7	63,833.7	39.5	28.2	25.4
Pensiones	17,970.2	19,989.2	26,006.7	18,662.7	21,565.6	28,146.4	0.1	4.0	4.2
Subsidios y transferencias	129,309.5	166,484.5	211,512.6	145,471.2	186,811.1	246,466.2	8.4	8.1	12.2
Inversión física	82,209.9	106,881.7	143,382.6	99,049.5	126,642.5	164,385.4	16.1	14.2	10.4
Directa	32,817.9	38,627.4	51,679.7	21,927.9	27,989.5	40,995.9	-35.6	-30.2	-23.6
Subsidios y transferencias	49,392.0	68,254.3	91,702.9	77,121.6	98,653.0	123,389.5	50.5	39.3	29.5
Otros gastos de capital	4,378.1	11,052.3	11,078.3	18,790.5	26,194.2	26,226.8	313.6	128.4	127.9
Directa	57.5	1,135.3	1,160.8	10,007.9	12,311.9	12,316.1	-0	-0	-0
Transferencias <sup>4/</sup>	4,320.6	9,917.0	9,917.6	8,782.6	13,882.2	13,910.7	95.9	34.9	35.0
<b>Organismos y empresas</b>	<b>337,066.0</b>	<b>420,732.0</b>	<b>521,463.4</b>	<b>390,358.0</b>	<b>487,951.9</b>	<b>592,834.2</b>	<b>11.6</b>	<b>11.8</b>	<b>9.4</b>
Corrientes	271,844.0	335,609.1	412,358.8	311,497.6	383,814.0	461,871.1	10.4	10.2	7.8
Servicios personales	81,866.9	101,058.6	119,926.4	86,763.0	107,873.0	129,790.3	2.1	2.9	4.2
Otros gastos de operación <sup>1/</sup>	77,727.0	95,300.1	129,054.8	100,364.7	127,239.2	151,267.6	24.4	28.7	12.8
Pensiones	112,250.1	139,250.4	163,377.6	124,369.8	148,701.7	180,813.2	6.8	2.9	6.5
Capital	65,222.0	85,122.8	109,104.6	78,860.4	104,137.9	130,963.1	16.5	17.9	15.6
Inversión física	65,430.2	85,219.6	108,449.1	80,713.0	105,716.9	132,158.8	18.9	19.5	17.3
Otros gastos de capital	-208.1	-96.8	655.5	-1,852.6	-1,578.9	-1,195.7	n.s.	n.s.	n.s.

Nota: Las sumas parciales y las variaciones pueden no coincidir debido al redondeo.

p./ Cifras preliminares.

n.s.: no significativo; -0-: mayor de 500 por ciento.

1./ Incluye el gasto para materiales y suministros, servicios generales, erogaciones por cuenta de terceros y otros gastos corrientes.

2./ Excluye subsidios y transferencias del Gobierno Federal a las entidades bajo control presupuestario directo y aportaciones al ISSSTE.

3./ Incluye el gasto directo y las aportaciones federales para entidades federativas y municipios, así como las transferencias que se otorgaron para el pago de servicios personales de las entidades bajo control presupuestario indirecto.

4./ Incluye las transferencias para amortización e inversión financiera de entidades bajo control presupuestario indirecto.

Fuente: Secretaría de Hacienda y Crédito Público.



**GASTO DEL SECTOR PÚBLICO PRESUPUESTARIO EN CLASIFICACIÓN ADMINISTRATIVA**  
(Cifras acumuladas en millones de pesos)

Concepto	2011			2012 <sup>p/_</sup>			Var. % real		
	Abr	May	Jun	Abr	May	Jun	Abr	May	Jun
<b>Total</b>	<b>1,032,046.2</b>	<b>1,286,332.5</b>	<b>1,655,114.3</b>	<b>1,190,158.3</b>	<b>1,470,922.1</b>	<b>1,871,204.9</b>	<b>11.1</b>	<b>10.2</b>	<b>8.8</b>
<b>Gasto programable pagado<sup>1/_</sup></b>	<b>797,715.3</b>	<b>1,006,248.1</b>	<b>1,250,200.4</b>	<b>927,042.0</b>	<b>1,162,505.6</b>	<b>1,438,744.0</b>	<b>12.0</b>	<b>11.3</b>	<b>10.8</b>
<b>Gobierno Federal</b>	<b>578,722.6</b>	<b>729,037.7</b>	<b>894,809.6</b>	<b>671,115.4</b>	<b>837,666.0</b>	<b>1,039,968.3</b>	<b>11.8</b>	<b>10.7</b>	<b>11.9</b>
Ramos Autónomos	20,909.2	25,628.7	30,333.4	24,371.9	30,156.6	35,828.6	12.3	13.4	13.7
Poder Legislativo	4,145.9	4,955.0	5,734.2	3,876.7	5,001.9	6,145.7	-9.9	-2.7	3.2
Poder Judicial	12,993.7	16,023.6	19,059.5	13,661.9	16,495.3	19,310.4	1.3	-0.8	-2.5
Instituto Federal Electoral	3,332.7	4,135.8	4,945.9	6,328.8	8,057.4	9,671.3	83.0	87.7	88.3
Comisión Nacional de los Derechos Humanos	436.9	514.3	593.8	504.7	602.0	701.2	11.3	12.8	13.7
Instituto Nacional de Estadística y Geografía	1,459.3	1,832.8	2,164.7	1,588.4	1,975.5	2,299.8	4.9	3.9	2.3
Tribunal Federal de Justicia Fiscal y Administrativa	625.8	799.2	935.0	707.5	900.2	1,061.9	9.0	8.5	9.3
Ramos Administrativos	229,022.0	300,124.0	389,089.6	277,662.4	355,977.7	465,192.8	16.8	14.3	15.1
Presidencia de la República	684.5	882.3	1,089.4	865.2	1,083.8	1,293.0	21.8	18.4	14.3
Gobernación	4,937.4	6,153.8	7,651.7	6,807.6	8,783.7	11,631.9	32.9	37.5	46.3
Relaciones Exteriores	1,574.1	2,064.1	2,740.9	1,745.3	2,175.5	3,078.8	6.9	1.6	8.1
Hacienda y Crédito Público	16,076.7	19,445.8	23,217.5	17,788.1	23,023.2	27,558.9	6.6	14.1	14.3
Defensa Nacional	15,988.1	20,535.4	27,276.8	15,871.6	19,975.0	26,668.1	-4.3	-6.3	-5.9
Agricultura, Ganadería, Desarrollo Rural, Pesca y Alimentación	20,976.1	31,738.1	41,570.0	20,658.5	34,326.9	42,872.3	-5.1	4.2	-0.7
Comunicaciones y transportes	14,743.4	21,299.3	32,072.8	20,941.9	25,601.4	35,685.3	36.9	15.8	7.1
Economía	5,760.8	6,492.8	7,222.8	9,435.3	11,905.8	13,112.4	57.8	76.7	74.8
Educación Pública	72,652.9	88,845.8	108,370.0	83,553.4	103,216.2	134,688.0	10.8	11.9	19.7
Salud	15,811.8	24,538.8	31,857.1	29,106.2	36,762.6	49,741.0	77.4	44.4	50.3
Marina	5,355.7	6,802.0	8,262.6	5,933.7	7,753.4	9,282.4	6.8	9.8	8.2
Trabajo y Previsión Social	763.6	1,136.0	1,436.9	1,444.9	1,842.4	2,186.9	82.4	56.3	46.5
Reforma Agraria	723.2	979.2	2,411.9	799.1	1,833.6	2,620.8	6.5	80.4	4.6
Medio Ambiente y Recursos Naturales	9,404.0	13,526.4	19,734.6	7,575.8	12,585.0	20,512.1	-22.4	-10.3	0.1
Procuraduría General de la República	3,277.2	4,419.0	5,354.6	3,530.1	4,532.6	5,516.6	3.8	-1.2	-0.8
Energía	1,861.1	2,802.9	3,060.6	2,908.5	3,097.4	3,228.2	50.6	6.5	1.5
Desarrollo Social	22,981.0	27,769.9	38,689.2	29,810.0	32,081.3	42,382.1	25.0	11.3	5.5
Turismo	895.1	1,524.0	3,103.3	1,985.3	2,498.2	3,533.0	113.7	57.9	9.6
Función Pública	369.6	478.3	616.5	436.2	541.7	639.4	13.7	9.1	-0.2
Tribunales Agrarios	213.7	271.1	338.2	250.3	305.1	373.2	12.8	8.5	6.2
Seguridad Pública	7,766.2	10,093.3	12,450.3	8,356.9	12,070.8	16,875.4	3.7	15.2	30.5
Consejería Jurídica del Ejecutivo Federal	29.3	38.6	48.6	33.6	42.0	50.2	10.3	5.0	-0.5
Consejo Nacional de Ciencia y Tecnología	6,176.7	8,287.2	10,513.2	7,824.9	9,940.3	11,662.8	22.1	15.6	6.8
Ramos Generales	326,706.2	400,653.0	472,287.0	366,785.0	448,656.0	535,585.2	8.2	7.9	9.2
Aportaciones a Seguridad Social	135,171.0	161,488.7	188,988.1	149,416.5	179,522.3	215,768.8	6.5	7.1	9.9
Provisiones Salariales y Económicas	21,590.7	29,788.1	34,385.3	32,930.6	41,752.0	43,597.4	47.0	35.1	22.1
Previsiones y Aport. para los Sistemas de Educación Básica, Normal, Tecnológica y de Adultos	7,397.9	10,175.5	12,503.0	9,323.9	11,845.7	14,503.4	21.5	12.2	11.7
Aportaciones Federales para Entidades Federativas y Municipios	162,546.6	199,200.7	236,410.7	175,114.1	215,536.0	261,715.5	3.8	4.3	6.6
<b>Entidades bajo control presupuestario directo</b>	<b>337,066.0</b>	<b>420,732.0</b>	<b>521,463.4</b>	<b>390,358.0</b>	<b>487,951.9</b>	<b>592,834.2</b>	<b>11.6</b>	<b>11.8</b>	<b>9.4</b>
Petróleos Mexicanos	105,110.4	134,595.2	164,867.2	128,666.9	159,166.7	192,572.7	18.0	13.9	12.4
Comisión Federal de Electricidad	62,373.0	77,090.4	107,772.4	82,300.6	104,267.0	126,645.9	27.2	30.3	13.1
Instituto Mexicano del Seguro Social	116,653.0	143,529.0	171,593.0	125,170.0	155,351.6	191,521.5	3.4	4.3	7.5
ISSSTE	52,929.5	65,517.3	77,230.7	54,220.5	69,166.5	82,094.1	-1.3	1.7	2.3
<b>(-) Subsidios, transferencias y aportaciones al ISSSTE</b>	<b>118,073.2</b>	<b>143,521.6</b>	<b>166,072.6</b>	<b>134,431.3</b>	<b>163,112.4</b>	<b>194,058.5</b>	<b>9.7</b>	<b>9.5</b>	<b>12.5</b>
<b>Gasto no programable</b>	<b>234,330.9</b>	<b>280,084.5</b>	<b>404,914.0</b>	<b>263,116.2</b>	<b>308,416.6</b>	<b>432,460.9</b>	<b>8.2</b>	<b>6.1</b>	<b>2.8</b>
Costo financiero	45,012.7	50,716.7	136,125.2	53,243.7	60,013.4	155,907.6	14.0	14.0	10.3
Participaciones	171,944.3	208,692.1	245,840.9	186,903.0	225,882.7	255,682.7	4.8	4.3	0.1
Adefas y otros	17,373.9	20,675.7	22,947.8	22,969.6	22,520.5	20,870.6	27.4	5.0	-12.4
Adefas <sup>2/_</sup>	21,276.0	21,044.5	20,750.8	23,313.4	22,994.6	22,566.3	5.6	5.3	4.7
Operaciones ajenas netas <sup>3/_</sup>	-3,902.1	-368.9	2,197.0	-343.9	-474.1	-1,695.7	n.s.	n.s.	n.s.

Nota: Las sumas parciales y las variaciones pueden no coincidir debido al redondeo.

p/\_ Cifras preliminares.

n.s.: no significativo.

1/\_ Excluye subsidios y transferencias del Gobierno Federal a entidades bajo control presupuestario directo y aportaciones al ISSSTE.

2/\_ Adeudos de ejercicios fiscales anteriores.

3/\_ Operaciones por cuenta de terceros ajenas al presupuesto.

Fuente: Secretaría de Hacienda y Crédito Público.

**GASTO PROGRAMABLE DEL SECTOR PÚBLICO EN CLASIFICACIÓN FUNCIONAL**  
(Cifras acumuladas en millones de pesos)

Concepto	2011			2012 <sup>p/</sup>			Var. % real		
	Abr	May	Jun	Abr	May	Jun	Abr	May	Jun
<b>Gasto programable<sup>1/</sup></b>	<b>797,715.3</b>	<b>1,006,248.1</b>	<b>1,250,200.4</b>	<b>927,042.0</b>	<b>1,162,505.6</b>	<b>1,438,744.0</b>	<b>12.0</b>	<b>11.3</b>	<b>10.8</b>
<b>Poderes y entes autónomos</b>	<b>20,517.5</b>	<b>25,136.3</b>	<b>29,740.6</b>	<b>23,916.5</b>	<b>29,585.3</b>	<b>35,141.9</b>	<b>12.3</b>	<b>13.4</b>	<b>13.8</b>
Legislación	4,111.5	4,914.0	5,681.8	3,824.8	4,940.2	6,069.2	-10.3	-3.1	2.8
Justicia	13,107.0	16,133.5	19,168.0	13,805.9	16,646.5	19,470.6	1.5	-0.6	-2.2
Coordinación de la Política de Gobierno	3,299.0	4,088.9	4,890.8	6,285.8	7,998.6	9,602.0	83.6	88.5	89.0
<b>Poder Ejecutivo</b>	<b>777,197.8</b>	<b>981,111.7</b>	<b>1,220,459.8</b>	<b>903,125.5</b>	<b>1,132,920.2</b>	<b>1,403,602.1</b>	<b>12.0</b>	<b>11.3</b>	<b>10.7</b>
<b>Gobierno</b>	<b>50,632.6</b>	<b>64,538.0</b>	<b>81,098.9</b>	<b>62,152.3</b>	<b>79,500.1</b>	<b>100,583.7</b>	<b>18.3</b>	<b>18.7</b>	<b>19.4</b>
Justicia	5,964.9	7,732.2	9,636.3	6,635.2	9,122.2	12,930.0	7.2	13.7	29.2
Coordinación de la Política de Gobierno	3,877.1	4,756.9	5,816.6	9,290.9	10,539.7	11,793.4	130.9	113.5	95.2
Relaciones Exteriores	1,555.6	2,037.7	2,710.0	1,725.8	2,148.8	3,044.3	6.9	1.6	8.1
Asuntos Financieros y Hacendarios	5,929.4	7,327.2	9,315.1	12,154.9	14,532.8	16,222.9	97.6	91.1	67.7
Seguridad Nacional	19,824.7	25,495.1	33,052.5	19,866.0	25,442.5	32,959.8	-3.4	-3.8	-4.0
Asuntos de Orden Público y de Seguridad Interior	10,695.9	13,834.3	16,657.0	9,817.8	14,395.5	19,741.6	-11.5	0.3	14.1
Otros Servicios Generales	2,785.1	3,354.7	3,911.4	2,661.6	3,318.6	3,891.8	-7.9	-4.7	-4.2
<b>Desarrollo Social</b>	<b>501,449.1</b>	<b>617,650.4</b>	<b>751,724.1</b>	<b>546,518.1</b>	<b>673,319.3</b>	<b>842,504.8</b>	<b>5.0</b>	<b>5.0</b>	<b>7.9</b>
Protección Ambiental	6,344.7	8,488.3	12,649.2	4,382.8	6,436.4	10,008.7	-33.4	-26.9	-23.8
Vivienda y Servicios a la Comunidad	66,962.2	81,440.1	101,090.2	63,974.4	79,981.0	99,151.8	-7.9	-5.4	-5.6
Salud	109,997.6	142,316.4	170,562.2	127,382.4	161,392.4	197,199.4	11.6	9.3	11.3
Recreación, Cultura y Otras Manifestaciones Sociales	4,596.7	6,004.1	7,414.0	6,735.7	8,637.1	12,359.5	41.2	38.6	60.5
Educación	164,481.9	201,143.4	241,098.1	181,241.6	222,566.2	279,624.2	6.2	6.6	11.7
Protección Social	148,841.2	178,004.2	218,596.7	162,733.9	194,187.4	243,998.7	5.4	5.1	7.5
Otros Asuntos Sociales	224.8	253.8	313.7	67.2	118.9	162.5	-71.2	-54.9	-50.1
<b>Desarrollo Económico</b>	<b>220,867.0</b>	<b>288,242.6</b>	<b>376,956.1</b>	<b>275,959.8</b>	<b>354,574.8</b>	<b>434,987.7</b>	<b>20.4</b>	<b>18.5</b>	<b>11.1</b>
Asuntos Económicos, Comerciales y Laborales en General	6,120.1	7,106.3	8,025.8	10,431.2	13,180.0	14,634.7	64.3	78.7	75.5
Agropecuaria, Silvicultura, Pesca y Caza	25,458.4	37,958.3	50,433.2	23,305.1	39,935.9	51,578.5	-11.8	1.4	-1.5
Combustibles y Energía	163,808.5	207,430.0	267,015.1	205,410.7	256,114.4	309,300.3	20.8	19.0	11.5
Minería, Manufacturas y Construcción	16.4	19.7	24.9	18.4	25.2	35.0	8.2	23.5	35.3
Transporte	10,580.3	16,664.3	26,516.8	12,703.9	17,044.3	25,715.7	15.7	-1.4	-6.6
Comunicaciones	4,040.8	4,469.8	5,321.0	8,107.8	8,382.3	9,764.2	93.4	80.7	76.7
Turismo	884.8	1,510.4	3,086.9	1,973.1	2,482.2	3,513.8	114.9	58.3	9.6
Ciencia, Tecnología e Innovación	9,860.1	12,958.8	16,376.9	13,269.7	16,670.4	19,705.4	29.7	24.0	15.8
Otras Industrias y Otros Asuntos Económicos	97.7	124.9	155.6	740.1	740.1	740.1	-0-	471.1	358.0
<b>Fondos de Estabilización</b>	<b>4,249.2</b>	<b>10,680.7</b>	<b>10,680.7</b>	<b>18,495.4</b>	<b>25,526.0</b>	<b>25,526.0</b>	<b>319.5</b>	<b>130.3</b>	<b>130.1</b>
Fondo de Estabilización de los Ingresos Petroleros (FEIP)	0.0	1,078.0	1,078.0	10,000.0	11,932.7	11,932.7	n.s.	-0-	-0-
Fondo de Estabilización de los Ingresos en las Entidades Federativas (FEIEF)	4,249.2	9,602.7	9,602.7	8,495.4	13,593.3	13,593.3	92.7	36.4	36.3

Nota: Las sumas parciales y las variaciones pueden no coincidir debido al redondeo.

p\_/ Cifras preliminares.

n.s.: no significativo; -0-: mayor de 500 por ciento.

1\_/ Excluye subsidios y transferencias del Gobierno Federal a entidades bajo control presupuestario directo y aportaciones al ISSSTE.

Fuente: Secretaría de Hacienda y Crédito Público.

SERVICIOS PERSONALES DEL SECTOR PÚBLICO PRESUPUESTARIO EN CLASIFICACIÓN FUNCIONAL  
(Cifras acumuladas en millones de pesos)

Concepto	2011			2012 <sup>p_/</sup>			Var. % real		
	Abr	May	Jun	Abr	May	Jun	Abr	May	Jun
<b>Total<sup>1/</sup></b>	<b>273,160.3</b>	<b>335,671.6</b>	<b>397,702.0</b>	<b>290,827.2</b>	<b>359,112.9</b>	<b>432,736.5</b>	<b>2.6</b>	<b>3.1</b>	<b>4.8</b>
<b>Poderes y entes autónomos</b>	<b>14,133.1</b>	<b>17,379.9</b>	<b>20,623.7</b>	<b>15,188.0</b>	<b>18,791.4</b>	<b>22,114.9</b>	<b>3.6</b>	<b>4.2</b>	<b>3.2</b>
Legislación	1,761.5	2,187.9	2,618.0	2,079.4	2,824.1	3,313.0	13.8	24.4	21.8
Justicia	11,034.5	13,533.4	16,030.9	10,830.1	13,123.7	15,373.8	-5.4	-6.6	-7.7
Coordinación de la Política de Gobierno	1,337.1	1,658.5	1,974.8	2,278.6	2,843.6	3,428.1	64.2	65.2	67.1
<b>Poder Ejecutivo</b>	<b>259,027.1</b>	<b>318,291.7</b>	<b>377,078.3</b>	<b>275,639.2</b>	<b>340,321.5</b>	<b>410,621.6</b>	<b>2.6</b>	<b>3.0</b>	<b>4.8</b>
<b>Gobierno</b>	<b>28,581.6</b>	<b>36,210.9</b>	<b>43,679.5</b>	<b>33,643.3</b>	<b>42,290.2</b>	<b>50,919.0</b>	<b>13.4</b>	<b>12.5</b>	<b>12.2</b>
Justicia	3,652.7	4,637.8	5,593.6	3,964.4	5,065.0	6,023.8	4.6	5.2	3.7
Coordinación de la Política de Gobierno	1,858.2	2,350.4	2,819.8	3,993.7	4,971.3	5,922.5	107.1	103.8	102.2
Relaciones Exteriores	905.8	1,139.2	1,356.1	957.6	1,200.0	1,490.2	1.9	1.5	5.8
Asuntos Financieros y Hacendarios	4,103.8	5,189.2	6,211.3	4,143.4	5,203.4	6,239.6	-2.7	-3.4	-3.3
Seguridad Nacional	13,527.6	16,989.3	20,674.1	15,166.7	19,021.0	22,996.3	8.1	7.9	7.1
Asuntos de Orden Público y de Seguridad Interior	3,148.5	4,182.4	4,993.8	3,886.1	4,896.5	5,981.3	19.0	12.8	15.3
Otros Servicios Generales	1,385.0	1,722.7	2,030.8	1,531.5	1,933.0	2,265.2	6.6	8.1	7.4
<b>Desarrollo Social</b>	<b>188,315.8</b>	<b>229,680.4</b>	<b>270,446.7</b>	<b>196,963.9</b>	<b>242,393.5</b>	<b>291,752.2</b>	<b>0.8</b>	<b>1.7</b>	<b>3.9</b>
Protección Ambiental	1,385.0	1,767.9	2,128.7	1,488.5	1,941.4	2,344.6	3.6	5.8	6.0
Vivienda y Servicios a la Comunidad	310.5	414.5	472.0	250.1	279.6	348.8	-22.4	-35.0	-28.9
Salud	62,862.9	78,340.4	92,698.6	65,812.6	82,688.2	98,266.6	0.9	1.7	2.1
Recreación, Cultura y Otras Manifestaciones Sociales	1,784.3	2,167.6	2,608.3	2,324.4	2,820.2	3,286.8	25.5	25.4	21.3
Educación	116,534.0	141,242.2	165,774.1	122,294.0	149,074.9	180,744.2	1.1	1.7	5.0
Protección Social	5,439.1	5,747.8	6,764.9	4,794.3	5,589.3	6,761.2	-15.1	-6.3	-3.8
Otros Asuntos Sociales	0.0	0.0	0.0	0.0	0.0	0.0	n.s.	n.s.	n.s.
<b>Desarrollo Económico</b>	<b>42,129.7</b>	<b>52,400.4</b>	<b>62,952.1</b>	<b>45,032.0</b>	<b>55,637.8</b>	<b>67,950.4</b>	<b>3.0</b>	<b>2.3</b>	<b>3.9</b>
Asuntos Económicos, Comerciales y Laborales en General	985.1	1,265.3	1,514.7	1,093.3	1,387.5	1,654.0	7.0	5.7	5.1
Agropecuaria, Silvicultura, Pesca y Caza	1,743.1	2,198.1	2,666.7	1,790.5	2,310.3	2,782.9	-1.0	1.3	0.5
Combustibles y Energía	33,337.6	41,560.1	49,962.9	35,261.4	43,457.3	53,475.8	1.9	0.8	3.0
Minería, Manufacturas y Construcción	10.9	13.8	16.3	10.8	13.9	16.6	-4.1	-2.7	-2.1
Transporte	1,423.0	1,800.7	2,135.2	1,420.3	1,844.5	2,160.7	-3.8	-1.3	-2.6
Comunicaciones	379.5	420.2	457.2	109.5	141.9	175.5	-72.2	-67.5	-63.0
Turismo	152.7	191.6	220.4	161.3	201.3	239.7	1.8	1.2	4.7
Ciencia, Tecnología e Innovación	4,006.8	4,835.1	5,840.5	5,184.8	6,281.1	7,445.2	24.7	25.2	22.7
Otras Industrias y Otros Asuntos Económicos	91.0	115.7	138.2	0.0	0.0	0.0	n.s.	n.s.	n.s.

Nota: Las sumas parciales y las variaciones pueden no coincidir debido al redondeo.

Los montos se refieren al gasto pagado por la Tesorería de la Federación conforme a la Clave Presupuestaria consignada en las Cuentas por Liquidar Certificadas (CLC) enviadas por cada dependencia.

p\_/ Cifras preliminares.

n.s.: no significativo.

1\_/ Incluye el gasto directo y las aportaciones federales para entidades federativas y municipios, así como las transferencias que se otorgaron para el pago de servicios personales de las entidades bajo control presupuestario indirecto. Para efectos de consolidación de las estadísticas del gasto del sector público presupuestario se excluyen las aportaciones al ISSSTE y FOVISSSTE en virtud de que se encuentran considerados dentro del flujo de efectivo del ISSSTE.

Fuente: Secretaría de Hacienda y Crédito Público.

OTROS GASTOS DE OPERACIÓN DEL SECTOR PÚBLICO PRESUPUESTARIO EN CLASIFICACIÓN FUNCIONAL  
(Cifras acumuladas en millones de pesos)

Concepto	2011			2012 <sup>p_/</sup>			Var. % real		
	Abr	May	Jun	Abr	May	Jun	Abr	May	Jun
<b>Total</b>	<b>103,599.8</b>	<b>131,722.5</b>	<b>176,307.2</b>	<b>126,518.8</b>	<b>162,451.3</b>	<b>201,115.6</b>	<b>17.7</b>	<b>18.8</b>	<b>9.8</b>
<b>Poderes y entes autónomos</b>	<b>3,364.4</b>	<b>4,219.7</b>	<b>5,002.4</b>	<b>4,603.8</b>	<b>5,867.3</b>	<b>6,977.2</b>	<b>31.9</b>	<b>34.0</b>	<b>34.3</b>
Legislación	1,511.8	1,841.6	2,130.7	1,277.1	1,632.2	1,958.1	-18.6	-14.6	-11.5
Justicia	1,219.9	1,565.6	1,889.5	1,850.5	2,244.5	2,620.7	46.2	38.1	33.5
Coordinación de la Política de Gobierno	632.6	812.4	982.2	1,476.2	1,990.6	2,398.5	124.9	136.1	135.1
<b>Poder Ejecutivo</b>	<b>100,235.5</b>	<b>127,502.8</b>	<b>171,304.8</b>	<b>121,915.0</b>	<b>156,584.0</b>	<b>194,138.4</b>	<b>17.2</b>	<b>18.3</b>	<b>9.1</b>
<b>Gobierno</b>	<b>11,647.4</b>	<b>15,410.2</b>	<b>20,510.1</b>	<b>11,716.1</b>	<b>15,816.2</b>	<b>21,198.2</b>	<b>-3.1</b>	<b>-1.1</b>	<b>-0.5</b>
Justicia	1,524.7	2,202.1	2,794.4	1,999.4	2,640.5	4,066.8	26.4	15.5	40.1
Coordinación de la Política de Gobierno	588.6	923.0	1,383.4	1,156.6	1,359.5	1,537.5	89.4	41.9	7.0
Relaciones Exteriores	464.4	676.1	1,094.7	690.1	831.1	1,202.3	43.2	18.4	5.7
Asuntos Financieros y Hacendarios	1,639.4	1,883.9	2,783.0	1,192.9	1,552.1	1,941.4	-29.9	-20.6	-32.8
Seguridad Nacional	4,448.6	5,790.9	7,685.6	3,847.5	5,227.0	6,889.2	-16.6	-13.0	-13.7
Asuntos de Orden Público y de Seguridad Interior	2,667.3	3,528.2	4,256.2	2,434.6	3,690.7	4,908.1	-12.0	0.8	11.0
Otros Servicios Generales	314.5	406.1	512.9	395.1	515.5	652.9	21.1	22.3	22.6
<b>Desarrollo Social</b>	<b>32,732.9</b>	<b>43,394.4</b>	<b>53,980.9</b>	<b>35,506.5</b>	<b>47,288.4</b>	<b>59,854.9</b>	<b>4.5</b>	<b>5.0</b>	<b>6.7</b>
Protección Ambiental	783.9	1,027.7	1,291.5	1,093.1	1,403.9	1,807.7	34.4	31.6	34.7
Vivienda y Servicios a la Comunidad	1,773.2	1,826.4	1,964.5	750.6	1,007.9	1,347.5	-59.2	-46.8	-34.0
Salud	22,502.7	30,091.0	37,690.5	25,874.2	34,730.0	43,366.5	10.8	11.2	10.8
Recreación, Cultura y Otras Manifestaciones Sociales	565.8	871.1	1,211.3	935.6	1,325.3	1,681.0	59.4	46.6	33.6
Educación	2,531.7	3,435.0	4,266.4	1,990.2	2,683.4	3,553.3	-24.2	-24.7	-19.8
Protección Social	4,575.6	6,143.3	7,556.6	4,861.6	6,136.7	8,097.8	2.4	-3.7	3.2
Otros Asuntos Sociales	0.0	0.0	0.0	1.2	1.2	1.2	n.s.	n.s.	n.s.
<b>Desarrollo Económico</b>	<b>55,855.2</b>	<b>68,698.1</b>	<b>96,813.7</b>	<b>74,692.3</b>	<b>93,479.3</b>	<b>113,085.4</b>	<b>28.9</b>	<b>31.1</b>	<b>12.5</b>
Asuntos Económicos, Comerciales y Laborales en General	614.1	679.5	772.3	280.4	393.1	604.2	-56.0	-44.3	-24.7
Agropecuaria, Silvicultura, Pesca y Caza	669.9	961.0	1,500.5	671.8	1,032.0	1,588.5	-3.4	3.5	1.9
Combustibles y Energía	53,981.2	66,250.5	93,391.3	72,146.9	90,199.0	108,676.7	28.8	31.2	12.0
Minería, Manufacturas y Construcción	5.2	5.6	8.3	7.3	11.0	18.2	35.0	89.5	110.2
Transporte	424.0	568.2	831.3	1,264.7	1,414.9	1,574.4	187.4	139.9	82.3
Comunicaciones	53.6	65.2	87.5	106.4	139.9	226.4	91.3	106.7	149.1
Turismo	34.1	62.7	79.8	49.0	71.0	90.7	38.5	9.2	9.4
Ciencia, Tecnología e Innovación	66.5	96.4	125.5	165.9	218.3	306.4	140.4	118.2	134.9
Otras Industrias y Otros Asuntos Económicos	6.5	9.0	17.2	0.0	0.0	0.0	n.s.	n.s.	n.s.

Nota: Las sumas parciales y las variaciones pueden no coincidir debido al redondeo.

Los montos se refieren al gasto pagado por la Tesorería de la Federación conforme a la Clave Presupuestaria consignada en las Cuentas por Liquidar Certificadas (CLC) enviadas por cada dependencia.

p\_/ Cifras preliminares.

n.s.: no significativo.

Fuente: Secretaría de Hacienda y Crédito Público.

SUBSIDIOS, TRANSFERENCIAS Y APORTACIONES DEL SECTOR PÚBLICO PRESUPUESTARIO EN CLASIFICACIÓN FUNCIONAL  
(Cifras acumuladas en millones de pesos)

Concepto	2011			2012 <sup>p_/</sup>			Var. % real		
	Abr	May	Jun	Abr	May	Jun	Abr	May	Jun
<b>Total<sup>1_/</sup></b>	<b>129,309.5</b>	<b>166,484.5</b>	<b>211,512.6</b>	<b>145,473.0</b>	<b>186,813.2</b>	<b>246,468.7</b>	<b>8.4</b>	<b>8.1</b>	<b>12.2</b>
<b>Poderes y entes autónomos</b>	<b>0.0</b>	<b>0.0</b>	<b>0.0</b>	<b>1.7</b>	<b>2.1</b>	<b>2.5</b>	<b>n.s.</b>	<b>n.s.</b>	<b>n.s.</b>
Legislación	0.0	0.0	0.0	0.0	0.0	0.0	n.s.	n.s.	n.s.
Justicia	0.0	0.0	0.0	1.7	2.1	2.5	n.s.	n.s.	n.s.
Coordinación de la Política de Gobierno	0.0	0.0	0.0	0.0	0.0	0.0	n.s.	n.s.	n.s.
<b>Poder Ejecutivo</b>	<b>129,309.5</b>	<b>166,484.5</b>	<b>211,512.6</b>	<b>145,471.2</b>	<b>186,811.1</b>	<b>246,466.2</b>	<b>8.4</b>	<b>8.1</b>	<b>12.2</b>
<b>Gobierno</b>	<b>3,918.2</b>	<b>4,842.9</b>	<b>6,031.0</b>	<b>3,061.9</b>	<b>5,024.5</b>	<b>7,812.0</b>	<b>-24.7</b>	<b>0.0</b>	<b>24.7</b>
Justicia	50.4	56.4	82.6	38.9	59.0	355.1	-25.6	0.9	314.0
Coordinación de la Política de Gobierno	153.7	174.9	261.5	360.7	415.0	528.9	126.2	128.6	94.7
Relaciones Exteriores	0.0	0.0	0.0	0.0	0.0	0.0	n.s.	n.s.	n.s.
Asuntos Financieros y Hacendarios	49.3	105.7	132.7	610.5	795.2	894.7	-0-	-0-	-0-
Seguridad Nacional	0.0	0.0	256.9	0.0	0.0	0.0	n.s.	n.s.	n.s.
Asuntos de Orden Público y de Seguridad Interior	2,701.9	3,420.7	4,079.0	1,341.0	2,946.8	5,184.7	-52.2	-17.0	22.4
Otros Servicios Generales	962.9	1,085.2	1,218.3	710.8	808.5	848.7	-28.9	-28.2	-32.9
<b>Desarrollo Social</b>	<b>97,425.5</b>	<b>121,757.0</b>	<b>152,686.3</b>	<b>115,809.2</b>	<b>140,754.2</b>	<b>187,423.1</b>	<b>14.6</b>	<b>11.4</b>	<b>18.2</b>
Protección Ambiental	219.2	301.5	400.2	364.5	505.5	563.3	60.2	61.6	35.5
Vivienda y Servicios a la Comunidad	12,804.8	16,495.1	22,399.9	15,850.2	20,275.6	25,610.4	19.3	18.4	10.1
Salud	16,432.4	23,417.4	28,667.4	22,795.8	29,660.8	40,060.5	33.7	22.0	34.5
Recreación, Cultura y Otras Manifestaciones Sociales	1,721.8	2,284.8	2,834.1	2,772.4	3,342.4	5,846.3	55.2	41.0	98.6
Educación	40,101.8	49,048.8	61,602.8	48,219.6	59,218.0	80,807.8	15.9	16.3	26.3
Protección Social	26,062.7	30,111.7	36,624.2	25,785.6	27,721.8	34,490.8	-4.7	-11.3	-9.3
Otros Asuntos Sociales	82.9	97.8	157.8	21.2	30.1	44.1	-75.3	-70.4	-73.1
<b>Desarrollo Económico</b>	<b>27,965.8</b>	<b>39,884.5</b>	<b>52,795.3</b>	<b>26,600.1</b>	<b>41,032.4</b>	<b>51,231.1</b>	<b>-8.3</b>	<b>-0.9</b>	<b>-6.6</b>
Asuntos Económicos, Comerciales y Laborales en General	266.6	398.8	570.0	466.9	607.1	742.3	68.8	46.7	25.4
Agropecuaria, Silvicultura, Pesca y Caza	21,143.4	31,178.2	41,113.4	17,344.4	29,780.3	37,434.1	-20.9	-8.0	-12.3
Combustibles y Energía	0.0	0.0	0.0	0.0	0.0	0.0	n.s.	n.s.	n.s.
Minería, Manufacturas y Construcción	0.0	0.0	0.0	0.0	0.0	0.0	n.s.	n.s.	n.s.
Transporte	36.6	41.5	44.8	71.2	81.1	83.9	87.4	88.3	80.2
Comunicaciones	861.1	1,090.5	1,297.7	958.3	1,051.4	1,259.2	7.3	-7.1	-6.6
Turismo	471.4	756.7	2,117.4	490.3	864.4	1,776.8	0.2	10.1	-19.2
Ciencia, Tecnología e Innovación	5,186.6	6,418.9	7,652.0	6,528.8	7,908.1	9,194.7	21.3	18.7	15.7
Otras Industrias y Otros Asuntos Económicos	0.0	0.0	0.0	740.1	740.1	740.1	n.s.	n.s.	n.s.

Nota: Las sumas parciales y las variaciones pueden no coincidir debido al redondeo.

Los montos se refieren al gasto pagado por la Tesorería de la Federación conforme a la Clave Presupuestaria consignada en las Cuentas por Liquidar Certificadas (CLC) enviadas por cada dependencia.

p\_/ Cifras preliminares.

n.s.: no significativo; -0-: mayor de 500 por ciento.

1\_/ Excluye subsidios y transferencias del Gobierno Federal a entidades bajo control presupuestario directo.

Fuente: Secretaría de Hacienda y Crédito Público.

AYUDAS Y OTROS GASTOS CORRIENTES DEL SECTOR PÚBLICO PRESUPUESTARIO EN CLASIFICACIÓN FUNCIONAL  
(Cifras acumuladas en millones de pesos)

Concepto	2011			2012 <sup>p_1/</sup>			Var. % real		
	Abr	May	Jun	Abr	May	Jun	Abr	May	Jun
<b>Total<sup>1/</sup></b>	<b>7,804.2</b>	<b>7,993.6</b>	<b>9,352.7</b>	<b>23,063.1</b>	<b>25,276.8</b>	<b>25,776.8</b>	<b>184.8</b>	<b>204.7</b>	<b>165.3</b>
<b>Poderes y entes autónomos</b>	1,333.3	1,625.5	1,924.9	2,763.0	3,390.5	4,021.8	99.7	101.0	101.1
Legislación	4.1	5.0	6.0	5.7	7.1	8.4	35.5	35.7	35.7
Justicia	219.9	228.2	236.7	276.4	300.2	328.1	21.2	26.8	33.5
Coordinación de la Política de Gobierno	1,109.3	1,392.3	1,682.2	2,480.9	3,083.3	3,685.3	115.5	113.4	110.9
<b>Poder Ejecutivo</b>	6,470.9	6,368.1	7,427.8	20,300.1	21,886.2	21,755.0	202.3	231.2	182.0
<b>Gobierno</b>	1,591.0	1,654.7	1,885.8	6,004.8	6,437.2	6,852.1	263.7	274.8	249.8
Justicia	22.6	24.9	29.9	14.8	22.5	42.6	-36.8	-12.9	37.1
Coordinación de la Política de Gobierno	1,228.6	1,244.9	1,262.5	3,736.1	3,738.9	3,741.7	193.1	189.4	185.3
Relaciones Exteriores	161.0	191.8	217.2	58.1	89.5	311.9	-65.2	-55.0	38.2
Asuntos Financieros y Hacendarios	79.3	85.5	97.2	2,182.1	2,570.3	2,573.2	-0-	-0-	-0-
Seguridad Nacional	10.9	12.6	165.1	6.5	8.0	109.7	-43.1	-38.7	-36.0
Asuntos de Orden Público y de Seguridad Interior	1.6	1.9	19.8	7.2	7.9	9.9	328.5	308.4	-51.6
Otros Servicios Generales	86.9	93.3	94.0	0.0	0.1	63.2	n.s.	-99.9	-35.3
<b>Desarrollo Social</b>	3,312.4	5,045.2	4,533.9	8,172.3	9,464.6	10,009.0	137.8	80.8	112.5
Protección Ambiental	131.2	169.6	173.5	209.7	218.6	259.4	54.0	24.2	44.0
Vivienda y Servicios a la Comunidad	1.0	1.0	1.0	0.5	1.1	1.1	-45.7	7.8	9.7
Salud	1,689.9	2,959.8	2,193.7	6,533.1	7,174.2	7,149.9	272.6	133.6	213.8
Recreación, Cultura y Otras Manifestaciones Sociales	346.7	418.0	430.2	167.3	432.0	677.9	-53.5	-0.4	51.7
Educación	594.6	799.5	883.8	726.9	946.9	1,055.5	17.8	14.1	15.0
Protección Social	549.0	697.3	851.8	534.8	691.8	865.2	-6.1	-4.4	-2.2
Otros Asuntos Sociales	0.0	0.0	0.0	0.0	0.0	0.0	n.s.	n.s.	n.s.
<b>Desarrollo Económico</b>	1,567.5	-331.9	1,008.1	6,123.0	5,984.4	4,893.8	276.4	n.s.	367.4
Asuntos Económicos, Comerciales y Laborales en General	48.0	50.0	65.9	69.5	70.6	78.9	39.4	36.0	15.3
Agropecuaria, Silvicultura, Pesca y Caza	79.4	246.4	317.2	129.0	192.3	261.0	56.6	-24.8	-20.8
Combustibles y Energía	-884.9	-2,954.7	-1,702.3	529.9	322.4	-845.9	n.s.	n.s.	n.s.
Minería, Manufacturas y Construcción	0.3	0.3	0.3	0.3	0.3	0.3	-11.1	-11.1	-11.1
Transporte	74.8	75.8	76.4	97.1	97.4	97.3	25.0	23.8	22.6
Comunicaciones	2,245.5	2,245.5	2,245.5	5,245.8	5,245.9	5,245.9	125.1	125.1	124.9
Turismo	4.3	4.8	5.0	45.5	49.4	49.6	-0-	-0-	-0-
Ciencia, Tecnología e Innovación	0.0	0.0	0.0	6.0	6.2	6.8	-0-	-0-	-0-
Otras Industrias y Otros Asuntos Económicos	0.0	0.0	0.0	0.0	0.0	0.0	n.s.	n.s.	n.s.

Nota: Las sumas parciales y las variaciones pueden no coincidir debido al redondeo.

Los montos se refieren al gasto pagado por la Tesorería de la Federación conforme a la Clave Presupuestaria consignada en las Cuentas por Liquidar Certificadas (CLC) enviadas por cada dependencia.

p\_/ Cifras preliminares.

n.s.: no significativo; -0-: mayor de 500 por ciento.

1\_/ Incluye ayudas y otros gastos corrientes, así como el gasto ajeno de terceros en las entidades bajo control presupuestario directo menos los ingresos por terceros.

Fuente: Secretaría de Hacienda y Crédito Público.

INVERSIÓN FÍSICA DEL SECTOR PÚBLICO PRESUPUESTARIO EN CLASIFICACIÓN FUNCIONAL  
(Cifras acumuladas en millones de pesos)

Concepto	2011			2012 <sup>p_/</sup>			Var. % real		
	Abr	May	Jun	Abr	May	Jun	Abr	May	Jun
<b>Total</b>	<b>149,451.2</b>	<b>194,180.8</b>	<b>254,207.8</b>	<b>181,189.4</b>	<b>233,968.8</b>	<b>298,655.8</b>	<b>16.8</b>	<b>16.1</b>	<b>13.1</b>
<b>Sin Inversión de PEMEX</b>	<b>97,113.3</b>	<b>124,556.6</b>	<b>163,834.1</b>	<b>110,172.6</b>	<b>139,945.9</b>	<b>180,166.5</b>	<b>9.3</b>	<b>8.3</b>	<b>5.9</b>
<b>Poderes y entes autónomos</b>	<b>1,686.8</b>	<b>1,911.2</b>	<b>2,189.6</b>	<b>1,360.0</b>	<b>1,534.0</b>	<b>2,025.5</b>	<b>-22.3</b>	<b>-22.7</b>	<b>-10.9</b>
Legislación	834.1	879.4	927.1	462.6	476.9	789.8	-46.6	-47.7	-18.0
Justicia	632.7	806.3	1,010.9	847.2	976.0	1,145.5	29.1	16.6	9.1
Coordinación de la Política de Gobierno	220.0	225.5	251.5	50.2	81.1	90.2	-78.0	-65.4	-65.5
<b>Poder Ejecutivo</b>	<b>147,764.5</b>	<b>192,269.5</b>	<b>252,018.2</b>	<b>179,829.5</b>	<b>232,434.9</b>	<b>296,630.3</b>	<b>17.3</b>	<b>16.5</b>	<b>13.3</b>
<b>Gobierno</b>	<b>4,836.9</b>	<b>6,361.9</b>	<b>8,909.6</b>	<b>7,718.1</b>	<b>9,552.8</b>	<b>13,419.0</b>	<b>53.8</b>	<b>44.7</b>	<b>45.0</b>
Justicia	714.5	811.0	1,135.8	617.8	1,335.3	2,441.7	-16.7	58.6	107.0
Coordinación de la Política de Gobierno	48.1	63.7	89.3	43.8	55.1	62.9	-12.3	-16.7	-32.2
Relaciones Exteriores	24.3	30.7	42.0	20.0	28.2	39.9	-20.5	-11.4	-8.6
Asuntos Financieros y Hacendarios	0.0	5.5	8.0	4,018.0	4,032.7	4,190.6	n.s.	-o-	-o-
Seguridad Nacional	1,837.6	2,702.3	4,270.8	845.4	1,186.5	2,964.6	-55.7	-57.7	-33.2
Asuntos de Orden Público y de Seguridad Interior	2,176.7	2,701.2	3,308.3	2,148.9	2,853.5	3,657.6	-4.9	1.8	6.4
Otros Servicios Generales	35.7	47.4	55.4	24.2	61.5	61.8	-34.7	24.9	7.4
<b>Desarrollo Social</b>	<b>67,264.9</b>	<b>82,003.6</b>	<b>103,443.5</b>	<b>68,472.5</b>	<b>84,296.2</b>	<b>105,097.0</b>	<b>-1.9</b>	<b>-0.9</b>	<b>-2.2</b>
Protección Ambiental	3,825.3	5,221.6	8,655.3	1,227.2	2,366.9	5,033.7	-69.1	-56.3	-44.0
Vivienda y Servicios a la Comunidad	52,072.7	62,703.2	76,252.8	47,122.9	58,416.7	71,844.1	-12.8	-10.2	-9.3
Salud	6,275.2	6,990.1	8,058.7	7,732.4	8,187.3	8,829.3	18.8	12.9	5.5
Recreación, Cultura y Otras Manifestaciones Sociales	176.8	261.3	328.2	533.3	712.8	860.8	190.7	162.8	152.5
Educación	4,719.9	6,617.8	8,571.0	8,010.8	10,643.1	13,463.5	63.6	55.0	51.2
Protección Social	52.9	53.6	1,421.7	3,801.0	3,881.8	4,948.2	-o-	-o-	235.1
Otros Asuntos Sociales	142.0	155.9	155.9	44.9	87.7	117.3	-69.6	-45.8	-27.6
<b>Desarrollo Económico</b>	<b>75,662.7</b>	<b>103,904.1</b>	<b>139,665.1</b>	<b>103,638.8</b>	<b>138,585.9</b>	<b>178,114.3</b>	<b>32.0</b>	<b>28.5</b>	<b>22.8</b>
Asuntos Económicos, Comerciales y Laborales en General	4,206.2	4,712.7	5,102.9	8,521.1	10,721.7	11,555.4	95.2	119.2	118.0
Agropecuaria, Silvicultura, Pesca y Caza	1,822.5	3,374.7	4,835.4	3,369.3	6,621.0	9,512.0	78.2	89.0	89.4
Combustibles y Energía	59,758.8	79,199.7	101,954.2	77,883.3	102,565.2	128,591.7	25.6	24.8	21.4
Minería, Manufacturas y Construcción	0.0	0.0	0.0	0.0	0.0	0.0	n.s.	n.s.	n.s.
Transporte	8,621.7	14,178.1	23,429.1	9,850.6	13,606.3	21,799.4	10.1	-7.5	-10.4
Comunicaciones	501.1	648.5	1,233.1	1,687.8	1,803.3	2,857.2	224.6	168.0	123.1
Turismo	152.1	181.7	351.3	942.5	1,011.5	1,046.3	497.2	436.3	186.7
Ciencia, Tecnología e Innovación	600.1	1,608.4	2,758.8	1,384.2	2,256.8	2,752.3	122.3	35.2	-4.0
Otras Industrias y Otros Asuntos Económicos	0.2	0.2	0.2	0.0	0.0	0.0	n.s.	n.s.	n.s.

Nota: Las sumas parciales y las variaciones pueden no coincidir debido al redondeo.

Los montos se refieren al gasto pagado por la Tesorería de la Federación conforme a la Clave Presupuestaria consignada en las Cuentas por Liquidar Certificadas (CLC) enviadas por cada dependencia.

p\_/ Cifras preliminares.

n.s.: no significativo; -o-: mayor de 500 por ciento.

Fuente: Secretaría de Hacienda y Crédito Público.

SUBSIDIOS, TRANSFERENCIAS Y APORTACIONES INCLUYENDO SERVICIOS PERSONALES DEL SECTOR PÚBLICO PRESUPUESTARIO EN CLASIFICACIÓN FUNCIONAL  
(Cifras acumuladas en millones de pesos)

Concepto	2011			2012 <sup>p_/</sup>			Var. % real		
	Abr	May	Jun	Abr	May	Jun	Abr	May	Jun
<b>Total<sup>1_/</sup></b>	<b>316,400.7</b>	<b>405,296.0</b>	<b>504,731.8</b>	<b>372,181.2</b>	<b>470,047.9</b>	<b>592,951.9</b>	<b>13.4</b>	<b>11.8</b>	<b>13.1</b>
<b>Poderes y entes autónomos</b>	0.0	0.0	0.0	1.7	2.1	2.5	n.s.	n.s.	n.s.
Legislación	0.0	0.0	0.0	0.0	0.0	0.0	n.s.	n.s.	n.s.
Justicia	0.0	0.0	0.0	1.7	2.1	2.5	n.s.	n.s.	n.s.
Coordinación de la Política de Gobierno	0.0	0.0	0.0	0.0	0.0	0.0	n.s.	n.s.	n.s.
<b>Poder Ejecutivo</b>	316,400.7	405,296.0	504,731.8	372,179.5	470,045.7	592,949.3	13.4	11.8	13.1
<b>Gobierno</b>	6,426.5	7,974.9	9,803.4	5,742.6	3,338.9	6,815.7	-13.9	-59.7	-33.1
Justicia	173.8	207.0	272.3	199.1	267.1	608.8	10.4	24.3	115.2
Coordinación de la Política de Gobierno	335.9	405.7	542.0	548.8	660.3	822.9	57.5	56.8	46.2
Relaciones Exteriores	0.0	0.0	0.0	0.0	0.0	0.0	n.s.	n.s.	n.s.
Asuntos Financieros y Hacendarios	174.6	260.4	320.8	758.9	-4,102.3	-3,958.5	318.9	n.s.	n.s.
Seguridad Nacional	0.0	0.0	256.9	0.0	0.0	0.0	n.s.	n.s.	n.s.
Asuntos de Orden Público y de Seguridad Interior	4,526.4	5,701.4	6,815.8	3,229.4	5,307.3	8,017.3	-31.2	-10.3	13.2
Otros Servicios Generales	1,215.7	1,400.4	1,595.6	1,006.4	1,206.5	1,325.2	-20.2	-17.0	-20.0
<b>Desarrollo Social</b>	268,560.0	332,362.7	411,684.8	313,004.0	381,046.4	483,529.0	12.3	10.5	13.1
Protección Ambiental	930.0	1,981.2	3,949.2	1,201.7	1,971.8	3,624.3	24.5	-4.1	-11.7
Vivienda y Servicios a la Comunidad	50,388.4	64,597.7	84,012.6	62,810.6	78,398.5	97,003.1	20.1	16.9	11.2
Salud	32,714.8	43,554.3	52,809.0	42,861.0	53,872.3	68,523.7	26.3	19.2	24.9
Recreación, Cultura y Otras Manifestaciones Sociales	2,183.0	2,877.9	3,577.3	4,039.8	4,917.6	7,688.5	78.3	64.7	106.9
Educación	147,127.2	179,553.6	215,524.8	162,807.7	199,511.6	252,326.8	6.6	7.1	12.7
Protección Social	34,991.8	39,544.4	51,498.1	39,217.2	42,256.9	54,201.2	8.0	3.0	1.3
Otros Asuntos Sociales	224.8	253.8	313.7	66.1	117.7	161.4	-71.7	-55.3	-50.5
<b>Desarrollo Económico</b>	37,164.9	55,355.7	73,640.8	44,937.5	72,067.1	89,011.3	16.5	25.4	16.4
Asuntos Económicos, Comerciales y Laborales en General	2,140.4	2,785.7	3,430.1	6,555.1	8,958.1	9,682.9	195.2	209.9	171.8
Agropecuaria, Silvicultura, Pesca y Caza	23,065.4	34,549.9	45,705.8	20,905.2	36,351.8	46,324.7	-12.7	1.4	-2.4
Combustibles y Energía	0.0	0.0	0.0	0.0	0.0	0.0	n.s.	n.s.	n.s.
Minería, Manufacturas y Construcción	0.0	0.0	0.0	0.0	0.0	0.0	n.s.	n.s.	n.s.
Transporte	542.5	2,773.5	4,149.2	793.4	1,211.7	3,355.5	40.9	-57.9	-22.1
Comunicaciones	1,128.6	1,374.9	1,606.0	1,319.1	1,332.2	1,554.9	12.6	-6.6	-6.8
Turismo	756.4	1,329.5	2,869.4	1,781.9	2,239.1	3,230.4	127.0	62.3	8.4
Ciencia, Tecnología e Innovación	9,531.8	12,542.2	15,880.4	12,842.9	16,136.1	19,024.8	29.9	24.0	15.3
Otras Industrias y Otros Asuntos Económicos	0.0	0.0	0.0	740.1	5,838.0	5,838.0	n.s.	n.s.	n.s.
<b>Fondos de Estabilización</b>	4,249.2	9,602.7	9,602.7	8,495.4	13,593.3	13,593.3	92.7	36.4	36.3
Fondo de Estabilización de los Ingresos en las Entidades Federativas (FEIEF)	4,249.2	9,602.7	9,602.7	8,495.4	13,593.3	13,593.3	92.7	36.4	36.3

Nota: Las sumas parciales y las variaciones pueden no coincidir debido al redondeo.

Los montos se refieren al gasto pagado por la Tesorería de la Federación conforme a la Clave Presupuestaria consignada en las Cuentas por Liquidar Certificadas (CLC) enviadas por cada dependencia.

p\_/ Cifras preliminares.

n.s.: no significativo; -o-: mayor de 500 por ciento.

1\_/ Incluye las aportaciones federales para entidades federativas y municipios, así como las transferencias que se otorgaron para el pago de servicios personales de las entidades bajo control presupuestario indirecto.

Fuente: Secretaría de Hacienda y Crédito Público.



SUBSIDIOS, TRANSFERENCIAS Y APORTACIONES FEDERALES DE LA ADMINISTRACIÓN PÚBLICA CENTRALIZADA<sup>1/\_</sup>  
 Clasificación Funcional  
 (Cifras acumuladas en millones de pesos)

Concepto	2011			2012 <sup>p/_</sup>			Var. % real		
	Abr	May	Jun	Abr	May	Jun	Abr	May	Jun
<b>TOTAL</b>	<b>432,552.2</b>	<b>546,284.6</b>	<b>667,803.8</b>	<b>504,370.3</b>	<b>630,147.0</b>	<b>783,500.9</b>	<b>12.4</b>	<b>11.1</b>	<b>13.0</b>
<b>A. Funciones de Gestión Gubernamental</b>	<b>6,440.5</b>	<b>7,992.6</b>	<b>9,824.8</b>	<b>5,759.5</b>	<b>8,459.5</b>	<b>11,940.2</b>	<b>-13.8</b>	<b>2.0</b>	<b>17.0</b>
Fondo de Aportaciones para Seguridad Pública (Ramo 33)	2,849.7	3,562.2	4,274.6	2,949.5	3,686.8	4,424.2	-0.3	-0.3	-0.4
Otros	3,590.8	4,430.4	5,550.2	2,810.1	4,772.6	7,516.0	-24.6	3.8	30.4
<b>B. Funciones de Desarrollo Social</b>	<b>384,499.5</b>	<b>473,082.6</b>	<b>574,403.5</b>	<b>444,917.3</b>	<b>540,795.8</b>	<b>673,661.7</b>	<b>11.5</b>	<b>10.1</b>	<b>12.9</b>
Aportaciones Federales para Ent. Fed. y Municipios (Ramo 33)	587,471.5	599,939.2	616,149.9	172,164.6	211,849.2	257,291.3	-71.8	-66.0	-59.8
Fondo de Aportaciones Múltiples	3,671.2	5,617.5	7,563.7	7,709.9	10,075.7	12,441.4	102.4	72.8	58.4
Fondo de Aportaciones para Educación Básica	91,950.6	110,435.7	129,386.2	95,366.7	115,979.0	142,205.2	0.0	1.2	5.8
Fondo de Aportaciones para Infraestructura Social	18,584.1	23,230.1	27,876.2	19,799.7	24,749.6	29,699.6	2.7	2.7	2.6
Fondo de Aportaciones para el Fortalecimiento de los Municipios	15,872.7	19,840.9	23,809.0	16,910.9	21,138.7	25,366.4	2.7	2.7	2.6
Fondo de Aportaciones para Servicios de Salud	19,310.4	23,681.6	28,149.6	21,328.0	26,163.3	31,139.9	6.4	6.5	6.5
Fondo de Aportaciones para la Educación Tecnológica y de Adultos	1,635.3	1,992.0	2,342.5	1,809.6	2,193.1	2,579.0	6.6	6.1	6.0
Fondo de Apoyo para el Fortalecimiento de las Entidades Federativas	8,672.6	10,840.7	13,008.9	9,239.9	11,549.8	13,859.8	2.7	2.7	2.6
IMSS	60,784.1	73,956.1	87,159.9	70,037.2	85,394.7	101,785.3	11.0	11.3	12.4
Prev.y Aport.p./los Sist.de Educ.Bás., Normal, Tecnológica y de Adultos	7,397.9	10,175.5	12,503.0	9,323.9	11,845.7	14,503.4	21.5	12.2	11.7
UNAM	8,574.7	10,429.3	12,163.2	7,692.2	9,430.8	10,950.3	-13.5	-12.9	-13.3
ISSSTE	54,177.2	64,753.4	72,555.5	58,314.2	69,534.8	82,245.2	3.7	3.5	9.1
Conafe	10,027.2	11,443.6	14,976.8	2,247.9	2,598.8	3,815.4	-78.4	-78.1	-75.5
Coordinación Nacional del Programa de Desarrollo Humano Oportunidades	12,012.1	12,180.2	17,538.9	11,924.5	11,869.4	16,772.6	-4.3	-6.1	-7.9
Conagua	769.2	1,910.0	4,143.4	712.8	1,435.2	4,782.3	-10.7	-27.6	11.1
Subsecretaría de Educación e Investigación Tecnológicas	4,639.5	5,783.1	6,664.1	5,986.7	8,532.4	11,134.8	24.4	42.2	60.9
Distribuidora e Impulsora Comercial Conasupo	900.0	1,100.0	1,317.7	1,780.0	1,796.0	1,796.0	90.6	57.3	31.2
Dirección General de Educación Superior	12,919.0	16,229.0	19,338.0	14,231.1	18,465.1	25,632.0	6.2	9.6	27.6
Comisión Nacional para el Desarrollo de los Pueblos Indígenas	1,617.3	2,447.4	3,286.7	2,470.2	3,980.1	5,013.4	47.2	56.7	46.8
DIF	357.8	466.3	623.4	431.4	548.0	809.8	16.2	13.2	25.1
Liconsá	1,050.0	1,653.0	1,983.0	2,181.0	2,391.0	2,441.0	100.2	39.4	18.5
Hospital General de México	513.5	672.8	824.4	544.8	712.4	876.5	2.2	2.0	2.4
Otros	49,063.2	64,244.4	87,189.6	84,874.9	100,412.2	133,812.3	66.7	50.6	47.8
<b>C. Funciones Productivas</b>	<b>41,612.1</b>	<b>65,209.4</b>	<b>83,575.5</b>	<b>53,693.5</b>	<b>80,891.8</b>	<b>97,899.0</b>	<b>24.4</b>	<b>19.5</b>	<b>12.8</b>
Apoyos y Servs. a la Com. Agropecuaria (Aserca)	14,343.5	17,196.3	21,064.0	8,759.4	14,366.6	16,683.4	-41.1	-19.5	-23.8
Dirección General de Empleo	187.8	384.6	514.7	826.4	1,015.1	1,165.6	324.1	154.3	118.0
Conagua	2.6	12.0	490.0	62.1	331.0	1,116.2	-0-	-0-	119.3
Servicio Nacional de Sanidad, Inocuidad y Calidad Agroalimentaria (Senasica)	989.5	1,778.7	1,845.4	441.1	1,941.3	2,389.5	-57.0	5.2	24.7
Servicio Postal Mexicano	598.6	844.9	1,081.7	345.7	438.7	573.7	-44.3	-50.0	-48.9
Fondo Nacional de Fomento al Turismo (Fonatur)	298.2	587.3	807.8	555.1	648.9	726.8	79.4	6.5	-13.4
Agroasemex, S.A.	2,799.6	2,919.7	2,968.8	645.5	772.5	1,439.3	-77.8	-74.5	-53.3
Consejo Nacional de Ciencia y Tecnología (CONACYT)	6,163.5	8,271.4	10,490.3	7,805.9	9,916.4	11,633.5	22.1	15.5	6.8
FONAES	193.8	239.7	276.6	302.2	1,689.2	1,735.9	50.3	-0-	-0-
Otros	16,035.1	32,974.8	44,036.1	33,950.2	49,772.0	60,435.2	104.0	45.4	32.1

Nota: Las sumas parciales y las variaciones pueden no coincidir debido al redondeo.

p/\_/ Cifras preliminares.

-0-: mayor de 500 por ciento.

1/\_/ No incluye los Poderes Legislativo y Judicial, el Instituto Federal Electoral y la Comisión Nacional de los Derechos Humanos.

Fuente: Secretaría de Hacienda y Crédito Público.

ADEUDOS DE EJERCICIOS FISCALES ANTERIORES  
Clasificación Administrativa  
(Cifras acumuladas en millones de pesos)

Concepto	2011			2012 <sup>p_/_</sup>			Var. % real		
	Abr	May	Jun	Abr	May	Jun	Abr	May	Jun
<b>Total</b>	<b>21,276.0</b>	<b>21,044.5</b>	<b>20,750.8</b>	<b>23,313.4</b>	<b>22,994.6</b>	<b>22,566.3</b>	<b>5.6</b>	<b>5.3</b>	<b>4.7</b>
Poder Legislativo	0.0	0.0	0.0	0.0	0.0	0.0	n.s.	n.s.	n.s.
Presidencia de la República	45.3	45.3	45.3	249.0	249.0	249.0	429.3	429.2	428.7
Poder Judicial	0.0	0.0	0.0	0.0	0.0	0.0	n.s.	n.s.	n.s.
Gobernación	1,829.1	1,811.5	1,791.3	758.4	758.4	758.4	-60.0	-59.7	-59.2
Relaciones Exteriores	989.4	989.3	989.3	1,740.4	1,740.4	1,740.4	69.5	69.5	69.4
Hacienda y Crédito Público	1,406.7	1,403.6	1,403.2	743.4	735.8	735.8	-49.1	-49.5	-49.5
Defensa Nacional	354.0	354.0	354.0	669.4	669.3	669.2	82.2	82.1	82.0
Agricultura, Ganadería, Desarrollo Rural, Pesca y Alimentación	2,478.5	2,478.0	2,472.8	1,955.6	1,955.6	1,953.5	-24.0	-24.0	-23.9
Comunicaciones y transportes	4,960.1	4,959.3	4,956.7	2,627.8	2,627.7	2,625.8	-48.9	-48.9	-49.0
Economía	993.2	993.0	993.0	121.1	121.1	121.1	-88.3	-88.3	-88.3
Educación Pública	5,223.8	5,223.8	5,223.7	5,878.8	5,878.8	5,878.7	8.5	8.4	8.3
Salud	508.1	508.1	508.1	995.7	995.7	995.7	88.9	88.8	88.7
Marina	102.3	102.3	102.3	28.6	28.3	28.3	-73.1	-73.4	-73.4
Trabajo y Previsión Social	172.2	172.2	172.2	97.3	97.3	97.3	-45.5	-45.6	-45.6
Reforma Agraria	218.0	217.2	217.2	412.4	412.4	412.2	82.3	82.9	82.7
Medio Ambiente y Recursos Naturales	741.6	741.6	741.3	1,814.2	1,804.2	1,804.2	135.7	134.4	134.3
Procuraduría General de la República	178.1	178.1	178.1	77.2	77.2	77.2	-58.2	-58.3	-58.3
Energía	530.6	530.6	530.6	16.0	16.0	16.0	-97.1	-97.1	-97.1
Aportaciones a Seguridad Social	0.0	0.0	0.0	2.2	2.2	2.2	n.s.	n.s.	n.s.
Desarrollo Social	6,098.5	6,098.2	6,098.2	5,440.4	5,440.4	5,440.4	-14.0	-14.0	-14.1
Turismo	449.0	449.0	449.0	50.5	43.5	43.5	-89.2	-90.7	-90.7
Instituto Federal Electoral	0.0	0.0	0.0	0.0	0.0	0.0	n.s.	n.s.	n.s.
Provisiones Salariales y Económicas	89.2	89.2	89.2	1,480.8	1,480.8	1,480.8	-0-	-0-	-0-
Previsiones y Aport. para los Sistemas de Educación Básica, Normal, Tecnológica y de Adultos	75.4	75.4	75.4	419.4	419.4	419.4	436.1	436.0	435.5
Función Pública	57.1	57.1	57.1	115.9	115.8	115.8	95.6	95.5	95.3
Tribunales Agrarios	0.0	0.0	0.0	9.8	9.8	9.8	n.s.	n.s.	n.s.
Tribunal Federal de Justicia Fiscal y Administrativa	0.8	0.8	0.8	0.0	0.0	0.0	n.s.	n.s.	n.s.
Aportaciones Federales para Entidades Federativas y Municipios	14.2	14.2	14.2	0.0	0.0	0.0	n.s.	n.s.	n.s.
Comisión Nacional de los Derechos Humanos	0.0	0.0	0.0	0.0	0.0	0.0	n.s.	n.s.	n.s.
Seguridad Pública	289.6	289.6	289.6	1,406.4	1,406.4	1,406.4	368.1	368.0	367.6
Consejería Jurídica del Ejecutivo Federal	0.8	0.8	0.8	0.7	0.7	0.7	-23.3	-23.3	-23.4
Consejo Nacional de Ciencia y Tecnología	13.8	13.8	13.8	0.0	0.0	0.0	n.s.	n.s.	n.s.
(-) Reintegros al Presupuesto de Egresos de la Federación	-6,543.5	-6,751.8	-7,016.5	-3,797.8	-4,091.4	-4,515.3	-44.1	-41.6	-38.0

Nota: Las sumas parciales y las variaciones pueden no coincidir debido al redondeo.

p\_/\_/ Cifras preliminares.

n.s.: no significativo; -0-: mayor de 500 por ciento.

Fuente: Secretaría de Hacienda y Crédito Público.

**GASTO DEL GOBIERNO FEDERAL EN CLASIFICACIÓN ECONÓMICA<sup>1./</sup>**  
(Cifras acumuladas en millones de pesos)

Concepto	2011			2012 <sup>2./</sup>			Var. % real		
	Abr	May	Jun	Abr	May	Jun	Abr	May	Jun
<b>Total</b>	<b>806,010.7</b>	<b>999,796.0</b>	<b>1,286,707.2</b>	<b>918,409.4</b>	<b>1,128,270.6</b>	<b>1,447,815.5</b>	<b>9.8</b>	<b>8.7</b>	<b>8.3</b>
Gasto primario	768,040.7	958,405.4	1,163,598.4	880,987.9	1,086,069.2	1,316,521.6	10.5	9.2	8.9
Programable	578,722.6	729,037.7	894,809.6	671,115.4	837,666.0	1,039,968.3	11.8	10.7	11.9
Gasto directo	146,170.4	182,753.1	227,005.8	166,745.0	207,519.0	256,467.4	9.9	9.4	8.8
Corriente	111,483.9	140,910.9	171,789.3	133,382.2	165,608.1	201,043.8	15.3	13.2	12.7
Servicios personales	68,261.8	85,312.3	101,930.2	74,639.6	93,580.5	111,265.0	5.4	5.7	5.1
Otros gastos	43,222.1	55,598.5	69,859.1	58,742.7	72,027.6	89,778.8	31.0	24.8	23.7
Materiales y suministros	4,497.3	6,055.6	8,412.4	4,578.4	6,458.1	8,654.3	-1.9	2.8	-1.0
Servicios generales	19,020.1	25,009.5	32,887.6	21,749.2	28,502.3	38,049.1	10.2	9.8	11.4
Otras erogaciones	19,704.6	24,533.5	28,559.1	32,415.0	37,067.1	43,075.4	58.5	45.6	45.2
Ayudas	11,319.4	13,592.9	16,252.4	12,948.4	16,004.2	19,673.6	10.2	13.4	16.5
Otras	8,385.3	10,940.6	12,306.8	19,466.6	21,063.0	23,401.8	123.7	85.5	83.1
De capital	34,686.5	41,842.2	55,216.6	33,362.8	41,910.9	55,423.6	-7.3	-3.5	-3.4
Inversión física	34,629.0	40,706.9	54,055.8	23,354.9	29,599.0	43,107.4	-35.0	-29.9	-23.2
Bienes muebles e inmuebles	3,091.9	4,248.7	7,035.8	3,194.2	4,245.2	6,658.5	-0.4	-3.7	-8.9
Obra pública	11,245.0	15,595.1	25,591.4	11,647.4	16,486.8	25,290.2	-0.2	1.9	-4.9
Otras erogaciones	20,292.1	20,863.0	21,428.6	8,513.3	8,867.0	11,158.8	-59.6	-59.0	-49.9
Ayudas	0.0	0.0	0.0	0.0	0.0	0.0	n.s.	n.s.	n.s.
Otras	20,292.1	20,863.0	21,428.6	8,513.3	8,867.0	11,158.8	-59.6	-59.0	-49.9
Inversión financiera	57.5	1,135.3	1,160.8	10,007.9	12,311.9	12,316.1	-0.	-0.	-0.
Subsidios, transferencias y aportaciones federales	432,552.2	546,284.6	667,803.8	504,370.3	630,147.0	783,500.9	12.4	11.1	13.0
Subsidios	98,716.1	132,212.5	177,269.7	133,274.4	174,001.3	232,740.1	30.1	26.8	26.4
Corriente	93,271.0	121,718.4	156,523.8	105,939.3	138,169.2	187,222.6	9.5	9.4	15.2
Capital	5,445.1	10,494.2	20,745.9	27,335.0	35,832.1	45,517.5	383.8	229.0	111.2
Transferencias	159,642.4	192,926.4	228,789.0	178,162.7	215,074.6	258,378.8	7.6	7.4	8.7
Servicios personales	19,118.6	23,209.8	27,505.7	19,973.6	24,459.8	28,861.6	0.7	1.5	1.0
Inversión física	5,247.4	6,379.8	8,773.4	4,794.6	6,147.8	7,549.5	-11.9	-7.1	-17.2
Otros	135,276.3	163,336.7	192,509.9	153,394.5	184,467.0	221,967.7	9.3	8.8	11.0
Recursos Federalizados <sup>2./</sup>	174,193.7	221,145.7	261,745.1	192,933.3	241,071.1	292,382.1	6.7	5.0	7.5
Aport. federales p/ entidades federativas y municipios	162,546.6	199,200.7	236,410.7	175,114.1	215,536.0	261,715.5	3.8	4.3	6.6
Servicios personales	103,691.1	124,836.7	146,485.4	107,688.1	131,090.5	160,218.4	0.1	1.2	5.3
Inversión física	38,699.5	49,400.3	60,103.6	44,991.9	56,673.1	68,352.6	12.0	10.5	9.5
Otros	20,156.0	24,963.7	29,821.7	22,434.1	27,772.4	33,144.5	7.3	7.2	7.0
Otros	11,647.1	21,945.0	25,334.4	17,819.2	25,535.1	30,666.6	47.4	12.1	16.5
Servicios personales	7,260.3	9,992.7	12,138.1	9,114.1	11,563.1	13,900.1	21.0	11.5	10.2
Inversión física	0.0	1,980.0	2,080.0	0.0	0.0	1,970.0	n.s.	n.s.	-8.8
Otros	4,386.8	9,972.3	11,116.4	8,705.2	13,972.0	14,796.5	91.2	35.0	28.1
No programable	189,318.2	229,367.7	268,788.8	209,872.5	248,403.2	276,553.3	6.8	4.4	-0.9
Participaciones a entidades federativas y municipios	171,944.3	208,692.1	245,840.9	186,903.0	225,882.7	255,682.7	4.8	4.3	0.1
Adefas y otros	17,373.9	20,675.7	22,947.8	22,969.6	22,520.5	20,870.6	27.4	5.0	-12.4
Adefas <sup>3./</sup>	21,276.0	21,044.5	20,750.8	23,313.4	22,994.6	22,566.3	5.6	5.3	4.7
Operaciones ajenas netas <sup>4./</sup>	-3,902.1	-368.9	2,197.0	-343.9	-474.1	-1,695.7	-91.5	23.8	n.s.
Costo Financiero <sup>5./</sup>	37,970.0	41,390.6	123,108.8	37,421.6	42,201.4	131,293.9	-5.0	-1.8	2.7

Nota: Las sumas parciales y las variaciones pueden no coincidir debido al redondeo.

p./ Cifras preliminares.

n.s.: no significativo; -o-: mayor de 500 por ciento.

1./ Incluye a los Poderes Legislativo y Judicial y Órganos Autónomos.

2./ Incluye Ramo 25 "Previsiones y Aportaciones para los Sistemas de Educación Básica, Normal, Tecnológica y de Adultos", Convenios de Reasignación, Fondo de Estabilización de los Ingresos de las Entidades Federativas (FEIEF), Fideicomiso para la Infraestructura en los Estados (FIES) y los subsidios entregados a entidades federativas y municipios a través de diversos ramos de la Administración Pública Centralizada.

3./ Adeudos de ejercicios fiscales anteriores.

4./ Operaciones por cuenta de terceros, ajenas al presupuesto.

5./ Incluye los recursos pagados por concepto de intereses, comisiones y gastos de la deuda pública, las erogaciones para programas de saneamiento financiero y las erogaciones para los programas de apoyo a ahorradores y deudores de la banca.

Fuente: Secretaría de Hacienda y Crédito Público.

RECURSOS FEDERALIZADOS<sup>1\_/</sup>  
(Cifras acumuladas en millones de pesos)

Concepto	2011			2012 <sup>p_/</sup>			Var. % real		
	Abr	May	Jun	Abr	May	Jun	Abr	May	Jun
<b>Total</b>	<b>374,521.7</b>	<b>468,306.1</b>	<b>559,851.5</b>	<b>414,172.2</b>	<b>515,556.3</b>	<b>616,261.3</b>	<b>6.6</b>	<b>6.1</b>	<b>6.0</b>
Participaciones	171,944.3	208,692.1	245,840.9	186,903.0	225,882.7	255,682.7	4.8	4.3	0.1
Aportaciones Federales (Ramo 33 y 25)	169,944.4	209,376.2	248,913.7	184,437.9	227,381.7	276,218.9	4.6	4.6	6.8
FAEB <sup>2_/</sup>	99,348.4	120,611.2	141,889.3	104,690.5	127,824.7	156,708.7	1.6	2.1	6.3
FASSA	19,310.4	23,681.6	28,149.6	21,328.0	26,163.3	31,139.9	6.4	6.5	6.5
FAIS	18,584.1	23,230.1	27,876.2	19,799.7	24,749.6	29,699.6	2.7	2.7	2.6
FASP	2,849.7	3,562.2	4,274.6	2,949.5	3,686.8	4,424.2	-0.3	-0.3	-0.4
FAM	3,671.2	5,617.5	7,563.7	7,709.9	10,075.7	12,441.4	102.4	72.8	58.4
FORTAMUN	15,872.7	19,840.9	23,809.0	16,910.9	21,138.7	25,366.4	2.7	2.7	2.6
FAETA	1,635.3	1,992.0	2,342.5	1,809.6	2,193.1	2,579.0	6.6	6.1	6.0
FAFEF	8,672.6	10,840.7	13,008.9	9,239.9	11,549.8	13,859.8	2.7	2.7	2.6
Convenios	23,800.0	33,470.1	42,787.4	22,466.7	32,665.2	49,434.4	-9.0	-6.0	11.2
De descentralización <sup>3_/</sup>	23,800.0	31,303.4	39,558.7	22,466.7	32,569.1	46,864.6	-9.0	0.3	14.1
SEP	23,035.7	28,135.0	34,573.9	20,869.5	27,955.0	37,683.1	-12.7	-4.3	4.9
Sagarpa	422.8	2,633.5	4,310.2	488.0	2,100.2	2,846.2	11.2	-23.2	-36.4
Semarnat-CNA	341.4	534.9	674.5	1,109.1	2,513.9	6,335.3	213.1	352.9	-0-
De reasignación <sup>4_/</sup>	0.0	2,166.8	3,228.7	0.0	96.1	2,569.8	n.s.	-95.7	-23.4
Subsidios	8,833.0	16,767.7	22,309.5	20,364.6	29,626.7	34,925.3	122.2	70.3	50.7
FIES	0.0	0.0	0.0	0.0	0.0	0.0	n.s.	n.s.	n.s.
FEIEF	4,249.2	9,602.7	9,602.7	8,495.4	13,593.3	13,593.3	92.7	36.4	36.3
Otros <sup>5_/</sup>	4,583.8	7,165.0	12,706.7	11,869.3	16,033.4	21,331.9	149.5	115.6	61.6

Nota: Las sumas parciales y las variaciones pueden no coincidir debido al redondeo.

p\_/ Cifras preliminares.

n.s.: no significativo; -o-: mayor de 500 por ciento.

1\_/ Incluye aportaciones al ISSSTE.

2\_/ Incluye al Ramo 25 "Previsiones y Aportaciones para los Sistemas de Educación Básica, Normal, Tecnológica y de Adultos".

3\_/ Corresponden a acciones de colaboración y coordinación entre las dependencias federales y los gobiernos de las entidades federativas.

4\_/ Se refiere a los recursos transferidos a las entidades federativas por las dependencias y entidades públicas mediante convenios de reasignación para el cumplimiento de objetivos de programas federales.

5\_/ Este componente incluye los subsidios entregados a entidades federativas y municipios a través de diversos ramos de la Administración Pública Centralizada, que se destinan para apoyar el desarrollo regional, conforme a lo establecido en las disposiciones jurídicas aplicables y que se ejercen de acuerdo a lo señalado en el Presupuesto de Egresos de la Federación.

Fuente: Secretaría de Hacienda y Crédito Público.

**PARTICIPACIONES A ENTIDADES FEDERATIVAS Y MUNICIPIOS**  
(Cifras acumuladas en millones de pesos)

Concepto	2011			2012 <sup>p_/_</sup>			Var. % real		
	Abr	May	Jun	Abr	May	Jun	Abr	May	Jun
<b>Total</b>	<b>171,944.3</b>	<b>208,692.1</b>	<b>245,840.9</b>	<b>186,903.0</b>	<b>225,882.7</b>	<b>255,682.7</b>	<b>4.8</b>	<b>4.3</b>	<b>0.1</b>
Fondo General	128,913.6	157,749.6	187,109.6	149,173.0	180,600.1	203,125.5	11.5	10.3	4.5
Fondo de Fomento Municipal	6,428.7	7,866.4	9,330.1	7,441.2	9,008.5	10,130.5	11.6	10.3	4.5
Fondo de Fiscalización	8,421.8	9,807.5	11,192.0	9,924.5	11,289.7	12,674.2	13.6	10.9	9.0
Fondo de Extracción de Hidrocarburos	1,215.6	1,517.5	1,970.4	1,700.8	2,059.3	2,485.3	34.8	30.8	21.4
Fondo de Impuestos Especiales	2,773.4	3,279.5	3,808.8	3,017.3	3,493.2	4,275.4	4.8	2.6	8.1
IEPS, Gasolinas, Artículo 2A, Fracción II <sup>1_/_</sup>	6,931.1	8,693.8	10,527.6	6,771.2	8,413.9	10,230.9	-5.8	-6.7	-6.4
Impuesto a la Tenencia o Uso de Vehículos <sup>2_/_</sup>	10,892.0	11,744.6	12,472.9	1,654.7	1,847.7	2,023.5	-85.4	-84.8	-84.4
Impuesto sobre Automóviles Nuevos <sup>3_/_</sup>	2,428.8	2,951.6	3,508.2	2,658.5	3,220.7	3,886.1	5.5	5.1	6.6
Comercio Exterior	872.5	1,067.2	1,267.3	1,011.0	1,224.0	1,376.4	11.7	10.5	4.6
Derecho Adicional sobre Extracción de Petróleo	95.8	119.6	155.4	135.4	164.0	197.7	36.2	32.1	22.5
Incentivos Económicos	2,971.0	3,894.7	4,498.5	3,415.2	4,561.6	5,277.2	10.8	12.9	12.9

Nota: Las sumas parciales y las variaciones pueden no coincidir debido al redondeo. \*La información incluye recursos autoliquidables: impuesto sobre tenencia o uso de vehículos; la parte proporcional en la recaudación del IEPS de tabacos, cervezas y bebidas alcohólicas; impuesto sobre automóviles nuevos e incentivos económicos.

p\_/\_ Cifras preliminares.

1\_/\_ Incluye el Fondo de Compensación e incentivos venta final de gasolina y diesel.

2\_/\_ La Ley Federal del Impuesto sobre Tenencia o Uso de Vehículos se derogó a partir del 1° de enero de 2012 (DOF 21-XII-2007).

3\_/\_ Incluye el Fondo de Compensación del ISAN.

Fuente: Secretaría de Hacienda y Crédito Público.

**GASTO FEDERALIZADO POR ENTIDAD FEDERATIVA**  
Enero-abril de 2012<sup>p\_/\_</sup>  
(Millones de pesos)

Entidad	Total	Participaciones	Aportaciones Federales <sup>1_/_</sup>	Convenios de Descentralización <sup>2_/_</sup>	Convenios de Reasignación <sup>3_/_</sup>	Subsidios <sup>4_/_</sup>
<b>Total</b>	<b>414,172.2</b>	<b>186,903.0</b>	<b>184,437.9</b>	<b>22,466.7</b>	<b>0.0</b>	<b>20,364.6</b>
Aguascalientes	4,549.7	2,073.4	2,139.0	288.4	0.0	48.9
Baja California	10,965.9	5,149.8	5,035.7	654.6	0.0	125.9
Baja California Sur	2,883.3	1,237.9	1,400.1	143.3	0.0	102.0
Campeche	4,871.9	2,453.5	2,048.4	314.2	0.0	55.8
Coahuila	9,640.3	4,612.9	4,578.2	445.2	0.0	4.0
Colima	3,440.1	1,316.4	1,646.4	461.6	0.0	15.6
Chiapas	20,961.0	7,624.1	11,322.2	772.6	0.0	1,242.1
Chihuahua	11,199.4	5,257.5	5,110.1	633.8	0.0	197.9
Distrito Federal	36,054.7	20,401.6	12,718.4	1,370.3	0.0	1,564.4
Durango	6,803.2	2,431.9	3,809.2	497.2	0.0	64.9
Guanajuato	15,863.6	7,706.8	7,271.7	530.5	0.0	354.6
Guerrero	14,554.6	4,517.4	8,214.2	706.5	0.0	1,116.4
Hidalgo	10,061.2	3,830.0	5,269.5	598.2	0.0	363.5
Jalisco	23,195.6	11,882.7	9,005.9	1,480.9	0.0	826.1
México	44,828.0	23,740.7	18,048.7	848.4	0.0	2,190.2
Michoacán	13,936.3	5,884.0	7,108.8	797.9	0.0	145.6
Morelos	6,041.9	2,648.2	2,887.6	438.5	0.0	67.6
Nayarit	4,892.1	1,877.0	2,528.3	413.2	0.0	73.6
Nuevo León	15,856.1	8,191.8	5,553.6	1,539.9	0.0	570.9
Oaxaca	15,760.8	5,080.9	9,941.2	552.0	0.0	186.6
Puebla	19,282.0	7,992.7	9,295.2	1,234.6	0.0	759.5
Querétaro	6,506.6	3,188.1	2,696.9	515.8	0.0	105.8
Quintana Roo	5,098.0	2,363.8	2,397.2	289.1	0.0	48.0
San Luis Potosí	9,374.2	3,716.7	4,682.5	639.8	0.0	335.2
Sinaloa	10,409.3	4,796.7	4,335.8	1,145.3	0.0	131.4
Sonora	10,820.1	5,431.5	4,164.9	983.5	0.0	240.2
Tabasco	11,266.5	6,642.1	3,950.6	610.9	0.0	62.9
Tamaulipas	12,164.8	5,896.5	5,572.2	625.0	0.0	71.1
Tlaxcala	4,747.7	1,934.7	2,163.8	311.3	0.0	338.0
Veracruz	24,905.4	11,506.8	12,346.2	1,003.0	0.0	49.4
Yucatán	7,209.1	2,991.3	3,569.1	578.7	0.0	70.1
Zacatecas	7,048.3	2,523.5	3,626.5	559.4	0.0	338.8
No distribuible	8,980.5	0.0	0.0	482.9	0.0	8,497.6

Nota: Las sumas parciales y las variaciones pueden no coincidir debido al redondeo.

p\_/\_ Cifras preliminares.

1\_/\_ Incluye el Ramo 25 Previsiones y Aportaciones para los Sistemas de Educación Básica, Normal, Tecnológica y de Adultos.

2\_/\_ Corresponden a acciones de colaboración y coordinación entre las dependencias federales y los gobiernos de las entidades federativas.

3\_/\_ Se refiere a los recursos transferidos a las entidades federativas por las dependencias y entidades públicas mediante convenios de reasignación para el cumplimiento de objetivos de programas federales.

4\_/\_ Incluye el Fondo de Estabilización de los Ingresos de las Entidades Federativas (FEIEF), el Fideicomiso para la Infraestructura en los Estados (FIES) y los subsidios entregados a entidades federativas y municipios a través de diversos ramos de la Administración Pública Centralizada, que se destinan para apoyar el desarrollo regional, conforme a lo establecido en las disposiciones jurídicas aplicables y que se ejercen de acuerdo a lo señalado en el Presupuesto de Egresos de la Federación.

Fuente: Secretaría de Hacienda y Crédito Público.

**GASTO FEDERALIZADO POR ENTIDAD FEDERATIVA**  
Enero-mayo de 2012<sup>p\_/\_</sup>  
(Millones de pesos)

Entidad	Total	Participaciones	Aportaciones Federales <sup>1_/_</sup>	Convenios de Descentralización <sup>2_/_</sup>	Convenios de Reasignación <sup>3_/_</sup>	Subsidios <sup>4_/_</sup>
<b>Total</b>	<b>515,556.3</b>	<b>225,882.7</b>	<b>227,381.7</b>	<b>32,569.1</b>	<b>96.1</b>	<b>29,626.7</b>
Aguascalientes	5,760.1	2,515.8	2,588.4	514.4	14.1	127.5
Baja California	13,671.2	6,222.9	6,348.1	947.8	0.0	152.4
Baja California Sur	3,778.0	1,476.6	1,710.7	321.0	0.0	269.7
Campeche	6,074.8	3,052.9	2,507.8	425.6	0.0	88.5
Coahuila	11,783.9	5,655.4	5,445.7	585.0	0.0	97.8
Colima	4,256.9	1,618.2	1,950.8	585.0	0.0	102.9
Chiapas	25,459.7	9,221.3	13,918.6	1,011.4	0.0	1,308.4
Chihuahua	13,752.0	6,340.4	6,254.3	913.3	0.0	244.0
Distrito Federal	44,342.5	24,672.6	16,085.7	1,546.7	0.0	2,037.6
Durango	8,453.1	2,916.2	4,556.5	803.2	0.0	177.2
Guanajuato	19,324.4	9,232.7	8,898.8	741.6	0.0	451.4
Guerrero	17,672.9	5,378.6	10,070.0	1,019.2	0.0	1,205.1
Hidalgo	12,487.2	4,684.4	6,394.7	884.3	0.0	523.8
Jalisco	28,676.5	14,359.3	11,011.5	2,072.6	0.0	1,233.0
México	54,553.0	28,529.1	22,117.3	1,198.7	0.0	2,707.9
Michoacán	17,044.0	7,075.8	8,682.3	1,075.2	0.0	210.8
Morelos	7,387.6	3,142.3	3,503.9	604.2	28.5	108.8
Nayarit	6,014.5	2,251.8	3,041.0	598.3	0.0	123.4
Nuevo León	19,512.7	9,976.2	6,807.5	2,066.0	0.0	663.1
Oaxaca	19,889.4	6,116.2	12,758.4	753.0	0.0	261.9
Puebla	24,080.9	9,547.8	11,782.9	1,648.9	53.5	1,047.7
Querétaro	8,044.4	3,886.2	3,312.1	710.7	0.0	135.4
Quintana Roo	6,635.5	2,866.1	3,209.0	491.6	0.0	68.8
San Luis Potosí	11,553.9	4,545.2	5,721.5	879.0	0.0	408.3
Sinaloa	12,820.0	5,728.2	5,307.0	1,551.3	0.0	233.5
Sonora	13,501.8	6,584.4	5,064.0	1,273.5	0.0	579.8
Tabasco	14,215.1	8,246.8	4,842.1	946.3	0.0	179.8
Tamaulipas	15,022.7	7,215.9	6,709.3	966.0	0.0	131.5
Tlaxcala	5,775.3	2,346.7	2,646.3	402.8	0.0	379.6
Veracruz	30,835.4	13,868.3	15,518.8	1,311.1	0.0	137.2
Yucatán	9,001.3	3,593.0	4,332.6	803.5	0.0	272.3
Zacatecas	8,488.5	3,015.5	4,284.0	826.6	0.0	362.4
No distribuible	15,687.1	0.0	0.0	2,091.6	0.0	13,595.5

Nota: Las sumas parciales y las variaciones pueden no coincidir debido al redondeo.

p\_/\_ Cifras preliminares.

1\_/\_ Incluye el Ramo 25 Previsiones y Aportaciones para los Sistemas de Educación Básica, Normal, Tecnológica y de Adultos.

2\_/\_ Corresponden a acciones de colaboración y coordinación entre las dependencias federales y los gobiernos de las entidades federativas.

3\_/\_ Se refiere a los recursos transferidos a las entidades federativas por las dependencias y entidades públicas mediante convenios de reasignación para el cumplimiento de objetivos de programas federales.

4\_/\_ Incluye el Fondo de Estabilización de los Ingresos de las Entidades Federativas (FEIEF), el Fideicomiso para la Infraestructura en los Estados (FIES) y los subsidios entregados a entidades federativas y municipios a través de diversos ramos de la Administración Pública Centralizada, que se destinan para apoyar el desarrollo regional, conforme a lo establecido en las disposiciones jurídicas aplicables y que se ejercen de acuerdo a lo señalado en el Presupuesto de Egresos de la Federación.

Fuente: Secretaría de Hacienda y Crédito Público.

**GASTO FEDERALIZADO POR ENTIDAD FEDERATIVA**  
Enero-junio de 2012<sup>p\_/</sup>  
(Millones de pesos)

Entidad	Total	Participaciones	Aportaciones Federales <sup>1_/</sup>	Convenios de Descentralización <sup>2_/</sup>	Convenios de Reasignación <sup>3_/</sup>	Subsidios <sup>4_/</sup>
<b>Total</b>	<b>616,261.3</b>	<b>255,682.7</b>	<b>276,218.9</b>	<b>46,864.6</b>	<b>2,569.8</b>	<b>34,925.3</b>
Aguascalientes	6,966.1	2,864.6	3,140.3	739.8	14.1	207.2
Baja California	16,436.3	7,054.6	7,629.3	1,336.4	58.5	357.5
Baja California Sur	4,762.6	1,695.8	2,093.0	448.3	35.0	490.5
Campeche	7,451.5	3,557.5	3,069.0	632.9	22.4	169.7
Coahuila	13,898.0	6,340.6	6,521.2	915.7	0.0	120.4
Colima	5,137.6	1,854.4	2,306.0	840.0	0.0	137.2
Chiapas	30,263.4	10,449.8	16,924.6	1,448.8	0.0	1,440.1
Chihuahua	16,649.8	7,137.8	7,634.3	1,451.6	17.1	409.0
Distrito Federal	54,961.0	28,302.3	19,614.3	2,456.0	1,970.0	2,618.4
Durango	10,340.4	3,316.8	5,432.0	1,169.1	28.4	394.2
Guanajuato	22,903.3	10,332.3	10,810.5	1,050.4	41.5	668.7
Guerrero	21,351.8	6,025.4	12,310.1	1,575.5	33.3	1,407.5
Hidalgo	14,940.9	5,254.8	7,771.5	1,268.2	34.5	611.8
Jalisco	33,824.8	16,214.6	13,390.4	2,881.0	0.0	1,338.9
México	64,015.8	31,870.0	26,751.6	2,172.7	0.0	3,221.5
Michoacán	20,606.7	7,997.6	10,605.8	1,612.6	0.0	390.6
Morelos	8,870.8	3,562.3	4,262.2	775.0	28.5	242.8
Nayarit	7,258.1	2,531.1	3,680.0	830.8	29.2	187.0
Nuevo León	23,333.0	11,448.6	8,282.4	2,787.3	0.0	814.7
Oaxaca	23,413.6	6,843.0	15,185.8	987.6	0.0	397.2
Puebla	28,187.0	10,773.5	13,889.4	2,312.0	53.5	1,158.6
Querétaro	9,651.0	4,420.0	4,039.1	974.8	13.5	203.6
Quintana Roo	8,126.1	3,258.3	3,876.9	635.6	65.3	290.0
San Luis Potosí	13,827.5	5,060.3	6,983.8	1,207.3	18.5	557.6
Sinaloa	15,472.4	6,407.1	6,485.4	2,171.2	0.0	408.8
Sonora	17,354.7	7,519.9	7,094.9	1,820.0	53.5	866.4
Tabasco	17,248.0	9,643.1	5,939.5	1,405.9	7.0	252.4
Tamaulipas	18,038.3	8,171.7	8,080.2	1,471.8	0.0	314.6
Tlaxcala	6,953.6	2,672.4	3,230.4	581.6	18.5	450.7
Veracruz	36,656.3	15,570.7	18,881.1	1,810.7	0.0	393.8
Yucatán	10,738.5	4,088.4	5,209.5	1,103.0	9.0	328.6
Zacatecas	10,193.7	3,443.5	5,094.4	1,157.9	18.5	479.4
No distribuible	16,428.7	0.0	0.0	2,833.0	0.0	13,595.7

Nota: Las sumas parciales y las variaciones pueden no coincidir debido al redondeo.

p\_/ Cifras preliminares.

1\_/ Incluye el Ramo 25 Previsiones y Aportaciones para los Sistemas de Educación Básica, Normal, Tecnológica y de Adultos.

2\_/ Corresponden a acciones de colaboración y coordinación entre las dependencias federales y los gobiernos de las entidades federativas.

3\_/ Se refiere a los recursos transferidos a las entidades federativas por las dependencias y entidades públicas mediante convenios de reasignación para el cumplimiento de objetivos de programas federales.

4\_/ Incluye el Fondo de Estabilización de los Ingresos de las Entidades Federativas (FEIEF), el Fideicomiso para la Infraestructura en los Estados (FIES) y los subsidios entregados a entidades federativas y municipios a través de diversos ramos de la Administración Pública Centralizada, que se destinan para apoyar el desarrollo regional, conforme a lo establecido en las disposiciones jurídicas aplicables y que se ejercen de acuerdo a lo señalado en el Presupuesto de Egresos de la Federación.

Fuente: Secretaría de Hacienda y Crédito Público.



**GASTO FEDERALIZADO POR ENTIDAD FEDERATIVA**  
Enero-abril de 2011  
(Millones de pesos)

Entidad	Total	Participaciones	Aportaciones Federales <sup>1_/</sup>	Convenios de Descentralización <sup>2_/</sup>	Convenios de Reasignación <sup>3_/</sup>	Subsidios <sup>4_/</sup>
<b>Total</b>	<b>374,521.7</b>	<b>171,944.3</b>	<b>169,944.4</b>	<b>23,800.0</b>	<b>0.0</b>	<b>8,833.0</b>
Aguascalientes	4,397.6	1,824.1	1,854.7	676.5	0.0	42.3
Baja California	9,788.5	4,512.6	4,557.7	599.6	0.0	118.6
Baja California Sur	2,789.0	1,173.5	1,434.2	181.1	0.0	0.2
Campeche	4,364.7	1,962.2	1,854.5	531.3	0.0	16.7
Coahuila	8,858.0	4,160.0	4,185.0	450.0	0.0	62.9
Colima	3,350.9	1,145.3	1,408.2	689.8	0.0	107.6
Chiapas	16,480.4	6,643.4	9,092.0	680.9	0.0	64.0
Chihuahua	10,106.4	4,637.2	4,694.4	673.8	0.0	101.0
Distrito Federal	32,967.4	21,187.7	10,552.6	159.5	0.0	1,067.7
Durango	6,404.3	2,145.9	3,488.0	741.1	0.0	29.2
Guanajuato	14,652.1	7,120.3	6,880.9	527.4	0.0	123.4
Guerrero	12,730.4	3,922.2	8,109.9	624.8	0.0	73.5
Hidalgo	9,366.6	3,307.8	4,953.6	532.7	0.0	572.5
Jalisco	21,527.2	11,497.0	8,400.9	1,459.9	0.0	169.4
México	40,441.5	21,881.3	16,814.2	882.0	0.0	863.9
Michoacán	13,695.0	5,483.6	7,376.3	777.5	0.0	57.5
Morelos	5,702.6	2,524.3	2,784.4	348.3	0.0	45.6
Nayarit	4,554.8	1,702.2	2,152.5	669.4	0.0	30.7
Nuevo León	13,834.6	7,391.0	5,018.5	1,324.7	0.0	100.3
Oaxaca	14,480.2	4,336.8	9,694.6	435.7	0.0	13.0
Puebla	17,256.3	7,117.3	8,552.3	1,434.9	0.0	151.8
Querétaro	5,832.2	2,722.0	2,544.1	459.5	0.0	106.6
Quintana Roo	4,733.7	2,285.9	2,088.9	277.9	0.0	80.9
San Luis Potosí	8,876.7	3,356.6	4,443.4	1,004.2	0.0	72.6
Sinaloa	9,581.7	4,162.7	4,075.9	1,267.0	0.0	76.1
Sonora	10,767.1	5,231.4	4,378.2	1,047.9	0.0	109.6
Tabasco	10,394.8	5,814.8	3,762.4	764.5	0.0	53.1
Tamaulipas	11,258.9	5,265.7	4,990.8	907.6	0.0	94.8
Tlaxcala	4,008.1	1,732.1	1,973.9	289.2	0.0	12.9
Veracruz	24,023.8	10,653.2	11,745.9	1,548.4	0.0	76.2
Yucatán	6,565.7	2,649.3	3,054.5	799.2	0.0	62.7
Zacatecas	6,060.2	2,394.6	3,026.9	612.6	0.0	26.2
No distribuible	4,670.3	0.0	0.0	421.1	0.0	4,249.2

Nota: Las sumas parciales y las variaciones pueden no coincidir debido al redondeo.

p\_/ Cifras preliminares.

1\_/ Incluye el Ramo 25 Previsiones y Aportaciones para los Sistemas de Educación Básica, Normal, Tecnológica y de Adultos.

2\_/ Corresponden a acciones de colaboración y coordinación entre las dependencias federales y los gobiernos de las entidades federativas.

3\_/ Se refiere a los recursos transferidos a las entidades federativas por las dependencias y entidades públicas mediante convenios de reasignación para el cumplimiento de objetivos de programas federales.

4\_/ Incluye el Fondo de Estabilización de los Ingresos de las Entidades Federativas (FEIEF), el Fideicomiso para la Infraestructura en los Estados (FIES) y los subsidios entregados a entidades federativas y municipios a través de diversos ramos de la Administración Pública Centralizada, que se destinan para apoyar el desarrollo regional, conforme a lo establecido en las disposiciones jurídicas aplicables y que se ejercen de acuerdo a lo señalado en el Presupuesto de Egresos de la Federación.

Fuente: Secretaría de Hacienda y Crédito Público.

**GASTO FEDERALIZADO POR ENTIDAD FEDERATIVA**  
Enero-mayo de 2011  
(Millones de pesos)

Entidad	Total	Participaciones	Aportaciones Federales <sup>1_/_</sup>	Convenios de Descentralización <sup>2_/_</sup>	Convenios de Reasignación <sup>3_/_</sup>	Subsidios <sup>4_/_</sup>
<b>Total</b>	<b>468,306.1</b>	<b>208,692.1</b>	<b>209,376.2</b>	<b>31,303.4</b>	<b>2,166.8</b>	<b>16,767.7</b>
Aguascalientes	5,446.5	2,252.1	2,280.3	807.1	0.0	107.1
Baja California	12,268.9	5,474.9	5,790.8	814.8	0.0	188.4
Baja California Sur	3,429.5	1,459.4	1,700.1	254.0	0.0	16.0
Campeche	5,372.7	2,331.0	2,283.6	655.0	59.8	43.3
Coahuila	10,729.0	5,028.3	5,010.9	574.5	0.0	115.3
Colima	4,023.9	1,419.7	1,694.3	780.8	0.0	129.2
Chiapas	20,677.9	8,123.5	11,189.2	1,221.0	0.0	144.2
Chihuahua	12,515.9	5,623.0	5,773.9	932.8	23.8	162.4
Distrito Federal	43,106.8	25,303.0	14,128.5	285.8	1,980.0	1,409.5
Durango	7,780.4	2,634.3	4,191.6	831.1	42.3	81.1
Guanajuato	18,065.3	8,656.8	8,460.2	774.0	0.0	174.3
Guerrero	15,902.5	4,880.2	9,760.8	818.2	0.0	443.3
Hidalgo	11,400.0	4,045.2	6,008.7	687.1	0.0	658.9
Jalisco	26,334.5	13,927.2	10,319.1	1,890.8	0.0	197.4
México	49,382.3	26,403.9	20,691.8	1,154.7	0.0	1,131.9
Michoacán	16,848.8	6,700.2	8,877.2	1,167.1	0.0	104.2
Morelos	7,119.5	3,128.3	3,369.3	518.7	0.0	103.2
Nayarit	5,611.3	2,112.0	2,630.5	795.4	0.0	73.4
Nuevo León	17,265.7	9,053.8	6,172.7	1,642.6	0.0	396.6
Oaxaca	18,485.7	5,334.3	12,327.1	700.2	0.0	124.1
Puebla	20,778.6	8,531.6	10,373.4	1,689.0	0.0	184.5
Querétaro	7,289.0	3,339.4	3,140.3	680.4	0.0	128.9
Quintana Roo	5,753.2	2,750.4	2,580.0	330.2	0.0	92.7
San Luis Potosí	10,804.3	4,036.2	5,444.6	1,232.0	0.0	91.5
Sinaloa	12,088.8	5,088.0	4,995.9	1,788.5	61.0	155.4
Sonora	13,141.9	6,403.6	5,152.2	1,413.8	0.0	172.4
Tabasco	12,752.2	7,093.5	4,630.7	954.4	0.0	73.7
Tamaulipas	13,671.5	6,267.1	6,078.8	1,207.8	0.0	117.7
Tlaxcala	4,981.2	2,114.6	2,421.1	409.6	0.0	36.0
Veracruz	29,338.1	12,955.4	14,422.5	1,767.9	0.0	192.2
Yucatán	8,028.0	3,260.0	3,761.3	935.4	0.0	71.4
Zacatecas	7,572.4	2,961.2	3,715.0	851.5	0.0	44.7
No distribuible	10,339.8	0.0	0.0	737.1	0.0	9,602.7

Nota: Las sumas parciales y las variaciones pueden no coincidir debido al redondeo.

p\_/\_ Cifras preliminares.

1\_/\_ Incluye el Ramo 25 Previsiones y Aportaciones para los Sistemas de Educación Básica, Normal, Tecnológica y de Adultos.

2\_/\_ Corresponden a acciones de colaboración y coordinación entre las dependencias federales y los gobiernos de las entidades federativas.

3\_/\_ Se refiere a los recursos transferidos a las entidades federativas por las dependencias y entidades públicas mediante convenios de reasignación para el cumplimiento de objetivos de programas federales.

4\_/\_ Incluye el Fondo de Estabilización de los Ingresos de las Entidades Federativas (FEIEF), el Fideicomiso para la Infraestructura en los Estados (FIES) y los subsidios entregados a entidades federativas y municipios a través de diversos ramos de la Administración Pública Centralizada, que se destinan para apoyar el desarrollo regional, conforme a lo establecido en las disposiciones jurídicas aplicables y que se ejercen de acuerdo a lo señalado en el Presupuesto de Egresos de la Federación.

Fuente: Secretaría de Hacienda y Crédito Público.

**GASTO FEDERALIZADO POR ENTIDAD FEDERATIVA**  
Enero-junio de 2011  
(Millones de pesos)

Entidad	Total	Participaciones	Aportaciones Federales <sup>1_/_</sup>	Convenios de Descentralización <sup>2_/_</sup>	Convenios de Reasignación <sup>3_/_</sup>	Subsidios <sup>4_/_</sup>
<b>Total</b>	<b>559,851.5</b>	<b>245,840.9</b>	<b>248,913.7</b>	<b>39,558.7</b>	<b>3,228.7</b>	<b>22,309.5</b>
Aguascalientes	6,426.7	2,667.5	2,730.5	882.3	29.2	117.1
Baja California	15,068.6	6,501.2	6,816.0	1,462.1	63.9	225.4
Baja California Sur	4,263.1	1,718.6	1,979.5	525.1	0.0	40.0
Campeche	6,519.7	2,883.8	2,734.1	762.3	59.8	79.7
Coahuila	12,899.5	5,945.2	5,840.4	853.5	21.9	238.6
Colima	4,804.1	1,718.0	1,980.1	874.9	48.5	182.6
Chiapas	24,911.3	9,664.1	13,361.9	1,454.0	71.2	360.0
Chihuahua	15,153.7	6,635.8	6,901.5	1,288.1	123.8	204.5
Distrito Federal	51,255.7	29,747.4	17,261.1	210.8	1,980.0	2,056.3
Durango	9,487.2	3,104.8	4,896.0	1,065.5	42.3	378.6
Guanajuato	21,916.0	10,106.2	10,106.9	889.6	60.1	753.2
Guerrero	19,060.3	5,721.4	11,487.1	1,183.3	0.0	668.4
Hidalgo	13,685.9	4,712.0	7,246.7	981.7	0.0	745.5
Jalisco	31,384.7	16,289.3	12,319.5	2,222.2	80.0	473.7
México	58,875.2	30,998.2	24,689.3	1,678.4	70.7	1,438.6
Michoacán	19,972.2	7,811.6	10,447.8	1,486.8	43.7	182.4
Morelos	8,718.3	3,659.7	3,983.1	735.0	0.0	340.5
Nayarit	6,706.9	2,504.2	3,132.3	912.7	42.0	115.7
Nuevo León	20,699.3	10,633.0	7,376.6	1,980.8	63.7	645.4
Oaxaca	22,365.0	6,304.7	14,282.2	1,035.5	60.0	682.6
Puebla	24,623.2	10,058.3	12,250.6	2,053.6	0.0	260.8
Querétaro	9,148.3	3,980.3	3,760.8	845.5	45.2	516.5
Quintana Roo	6,857.0	3,232.8	3,097.6	411.9	0.0	114.7
San Luis Potosí	12,853.0	4,768.7	6,511.3	1,370.0	53.4	149.6
Sinaloa	14,239.6	5,960.4	5,959.0	2,071.8	61.0	187.5
Sonora	15,869.0	7,510.4	5,966.2	1,652.9	70.8	668.6
Tabasco	15,395.2	8,564.8	5,531.6	1,155.0	0.0	143.8
Tamaulipas	16,335.2	7,486.2	7,233.5	1,401.1	44.5	169.8
Tlaxcala	6,004.6	2,523.6	2,888.3	474.7	38.5	79.5
Veracruz	34,634.0	15,092.5	17,213.1	2,077.4	0.0	251.0
Yucatán	9,600.8	3,866.3	4,498.9	1,120.1	0.0	115.5
Zacatecas	9,107.5	3,469.8	4,430.2	1,042.9	55.0	109.6
No distribuible	11,010.9	0.0	0.0	1,397.2	0.0	9,613.7

Nota: Las sumas parciales y las variaciones pueden no coincidir debido al redondeo.

p\_/\_ Cifras preliminares.

1\_/\_ Incluye el Ramo 25 Previsiones y Aportaciones para los Sistemas de Educación Básica, Normal, Tecnológica y de Adultos.

2\_/\_ Corresponden a acciones de colaboración y coordinación entre las dependencias federales y los gobiernos de las entidades federativas.

3\_/\_ Se refiere a los recursos transferidos a las entidades federativas por las dependencias y entidades públicas mediante convenios de reasignación para el cumplimiento de objetivos de programas federales.

4\_/\_ Incluye el Fondo de Estabilización de los Ingresos de las Entidades Federativas (FEIEF), el Fideicomiso para la Infraestructura en los Estados (FIES) y los subsidios entregados a entidades federativas y municipios a través de diversos ramos de la Administración Pública Centralizada, que se destinan para apoyar el desarrollo regional, conforme a lo establecido en las disposiciones jurídicas aplicables y que se ejercen de acuerdo a lo señalado en el Presupuesto de Egresos de la Federación.

Fuente: Secretaría de Hacienda y Crédito Público.

GASTO FEDERALIZADO POR ENTIDAD FEDERATIVA

Enero-abril<sup>p\_/</sup>  
(Crecimiento en términos reales)

Entidad	Total	Participaciones	Aportaciones Federales <sup>1_/</sup>	Convenios de Descentralización <sup>2_/</sup>	Convenios de Reasignación <sup>3_/</sup>	Subsidios <sup>4_/</sup>
<b>Total</b>	<b>6.6</b>	<b>4.8</b>	<b>4.6</b>	<b>-9.0</b>	<b>n.s.</b>	<b>122.2</b>
Aguascalientes	-0.3	9.5	11.1	-58.9	n.s.	11.3
Baja California	8.0	10.0	6.5	5.2	n.s.	2.3
Baja California Sur	-0.4	1.7	-5.9	-23.7	n.s.	-0-
Campeche	7.6	20.5	6.5	-43.0	n.s.	221.1
Coahuila	4.9	6.9	5.4	-4.7	n.s.	-93.9
Colima	-1.1	10.8	12.7	-35.5	n.s.	-86.0
Chiapas	22.6	10.6	20.0	9.4	n.s.	-0-
Chihuahua	6.8	9.3	4.9	-9.3	n.s.	88.8
Distrito Federal	5.4	-7.2	16.2	-0-	n.s.	41.2
Durango	2.4	9.2	5.2	-35.3	n.s.	114.1
Guanajuato	4.3	4.3	1.8	-3.1	n.s.	176.8
Guerrero	10.2	11.0	-2.4	9.0	n.s.	-0-
Hidalgo	3.5	11.6	2.5	8.2	n.s.	-38.8
Jalisco	3.8	-0.4	3.3	-2.2	n.s.	370.1
México	6.8	4.6	3.4	-7.3	n.s.	144.3
Michoacán	-1.9	3.4	-7.1	-1.1	n.s.	143.9
Morelos	2.1	1.1	-0.1	21.3	n.s.	42.7
Nayarit	3.5	6.3	13.2	-40.5	n.s.	131.3
Nuevo León	10.5	6.8	6.6	12.0	n.s.	448.4
Oaxaca	4.9	12.9	-1.2	22.1	n.s.	-0-
Puebla	7.7	8.2	4.7	-17.1	n.s.	382.1
Querétaro	7.5	12.9	2.2	8.2	n.s.	-4.3
Quintana Roo	3.8	-0.3	10.6	0.3	n.s.	-42.9
San Luis Potosí	1.8	6.7	1.6	-38.6	n.s.	345.3
Sinaloa	4.7	11.1	2.5	-12.9	n.s.	66.4
Sonora	-3.2	0.1	-8.3	-9.6	n.s.	111.3
Tabasco	4.5	10.1	1.2	-23.0	n.s.	14.3
Tamaulipas	4.1	7.9	7.6	-33.6	n.s.	-27.7
Tlaxcala	14.2	7.6	5.6	3.7	n.s.	-0-
Veracruz	-0.1	4.1	1.3	-37.6	n.s.	-37.5
Yucatán	5.8	8.8	12.6	-30.2	n.s.	7.6
Zacatecas	12.1	1.6	15.5	-12.0	n.s.	-0-
No distribuible	85.3	n.s.	n.s.	10.5	n.s.	92.7

Nota: Las sumas parciales y las variaciones pueden no coincidir debido al redondeo.

p\_/ Cifras preliminares.

n.s.: no significativo; -0-: mayor de 500 por ciento.

1\_/ Incluye el Ramo 25 Previsiones y Aportaciones para los Sistemas de Educación Básica, Normal, Tecnológica y de Adultos.

2\_/ Corresponden a acciones de colaboración y coordinación entre las dependencias federales y los gobiernos de las entidades federativas.

3\_/ Se refiere a los recursos transferidos a las entidades federativas por las dependencias y entidades públicas mediante convenios de reasignación para el cumplimiento de objetivos de programas federales.

4\_/ Incluye el Fondo de Estabilización de los Ingresos de las Entidades Federativas (FEIEF), el Fideicomiso para la Infraestructura en los Estados (FIES) y los subsidios entregados a entidades federativas y municipios a través de diversos ramos de la Administración Pública Centralizada, que se destinan para apoyar el desarrollo regional, conforme a lo establecido en las disposiciones jurídicas aplicables y que se ejercen de acuerdo a lo señalado en el Presupuesto de Egresos de la Federación.

Fuente: Secretaría de Hacienda y Crédito Público.

**GASTO FEDERALIZADO POR ENTIDAD FEDERATIVA**  
Enero-mayo<sup>p\_/</sup>  
(Crecimiento en términos reales)

Entidad	Total	Participaciones	Aportaciones Federales <sup>1_/</sup>	Convenios de Descentralización <sup>2_/</sup>	Convenios de Reasignación <sup>3_/</sup>	Subsidios <sup>4_/</sup>
<b>Total</b>	<b>6.1</b>	<b>4.3</b>	<b>4.6</b>	<b>0.3</b>	<b>-95.7</b>	<b>70.3</b>
Aguascalientes	1.9	7.6	9.4	-38.6	n.s.	14.7
Baja California	7.4	9.5	5.6	12.1	n.s.	-22.1
Baja California Sur	6.1	-2.5	-3.0	21.8	n.s.	-0-
Campeche	8.9	26.2	5.8	-37.4	n.s.	97.0
Coahuila	5.8	8.4	4.7	-1.9	n.s.	-18.3
Colima	1.9	9.8	10.9	-27.8	n.s.	-23.2
Chiapas	18.6	9.4	19.9	-20.2	n.s.	-0-
Chihuahua	5.9	8.7	4.4	-5.7	n.s.	44.7
Distrito Federal	-0.9	-6.0	9.7	421.4	n.s.	39.3
Durango	4.7	6.7	4.7	-6.9	n.s.	110.5
Guanajuato	3.1	2.8	1.4	-7.7	n.s.	149.5
Guerrero	7.1	6.2	-0.6	20.0	n.s.	162.0
Hidalgo	5.5	11.6	2.5	24.0	n.s.	-23.4
Jalisco	4.9	-0.7	2.8	5.6	n.s.	-0-
México	6.4	4.1	3.0	0.0	n.s.	130.5
Michoacán	-2.5	1.8	-5.8	-11.2	n.s.	94.9
Morelos	0.0	-3.2	0.2	12.2	n.s.	1.6
Nayarit	3.3	2.7	11.4	-27.5	n.s.	62.1
Nuevo León	8.9	6.2	6.3	21.2	n.s.	61.1
Oaxaca	3.7	10.5	-0.3	3.6	n.s.	103.3
Puebla	11.7	7.8	9.4	-5.9	n.s.	447.2
Querétaro	6.3	12.1	1.6	0.6	n.s.	1.2
Quintana Roo	11.1	0.4	19.9	43.5	n.s.	-28.5
San Luis Potosí	3.0	8.5	1.3	-31.3	n.s.	330.0
Sinaloa	2.2	8.5	2.4	-16.4	n.s.	44.7
Sonora	-1.0	-0.9	-5.3	-13.2	n.s.	224.2
Tabasco	7.4	12.0	0.8	-4.5	n.s.	135.1
Tamaulipas	5.9	10.9	6.3	-22.9	n.s.	7.7
Tlaxcala	11.7	6.9	5.3	-5.2	n.s.	-0-
Veracruz	1.3	3.1	3.7	-28.5	n.s.	-31.2
Yucatán	8.0	6.2	11.0	-17.2	n.s.	267.6
Zacatecas	8.0	-1.9	11.1	-6.5	n.s.	-0-
No distribuible	46.2	n.s.	n.s.	173.4	n.s.	36.4

Nota: Las sumas parciales y las variaciones pueden no coincidir debido al redondeo.

p\_/ Cifras preliminares.

n.s.: no significativo; -0-: mayor de 500 por ciento.

1\_/ Incluye el Ramo 25 Previsiones y Aportaciones para los Sistemas de Educación Básica, Normal, Tecnológica y de Adultos.

2\_/ Corresponden a acciones de colaboración y coordinación entre las dependencias federales y los gobiernos de las entidades federativas.

3\_/ Se refiere a los recursos transferidos a las entidades federativas por las dependencias y entidades públicas mediante convenios de reasignación para el cumplimiento de objetivos de programas federales.

4\_/ Incluye el Fondo de Estabilización de los Ingresos de las Entidades Federativas (FEIEF), el Fideicomiso para la Infraestructura en los Estados (FIES) y los subsidios entregados a entidades federativas y municipios a través de diversos ramos de la Administración Pública Centralizada, que se destinan para apoyar el desarrollo regional, conforme a lo establecido en las disposiciones jurídicas aplicables y que se ejercen de acuerdo a lo señalado en el Presupuesto de Egresos de la Federación.

Fuente: Secretaría de Hacienda y Crédito Público.

**GASTO FEDERALIZADO POR ENTIDAD FEDERATIVA**  
Enero-junio<sup>p\_/</sup>  
(Crecimiento en términos reales)

Entidad	Total	Participaciones	Aportaciones Federales <sup>1_/</sup>	Convenios de Descentralización <sup>2_/</sup>	Convenios de Reasignación <sup>3_/</sup>	Subsidios <sup>4_/</sup>
<b>Total</b>	<b>6.0</b>	<b>0.1</b>	<b>6.8</b>	<b>14.1</b>	<b>-23.4</b>	<b>50.7</b>
Aguascalientes	4.4	3.4	10.7	-19.3	-53.4	70.3
Baja California	5.0	4.5	7.8	-12.0	-11.8	52.7
Baja California Sur	7.6	-5.0	1.8	-17.8	n.s.	- 0 -
Campeche	10.0	18.8	8.1	-20.1	-63.9	105.1
Coahuila	3.7	2.7	7.5	3.3	n.s.	-51.4
Colima	3.0	3.9	12.1	-7.6	n.s.	-27.6
Chiapas	17.0	4.1	21.9	-4.1	n.s.	285.1
Chihuahua	5.8	3.6	6.5	8.5	-86.7	92.5
Distrito Federal	3.2	-8.4	9.4	- 0 -	-4.2	22.6
Durango	4.9	2.8	6.8	5.6	-35.4	0.2
Guanajuato	0.6	-1.6	3.0	13.7	-33.5	-14.5
Guerrero	7.8	1.4	3.2	28.2	n.s.	102.7
Hidalgo	5.1	7.4	3.2	24.4	n.s.	-21.0
Jalisco	3.8	-4.2	4.6	24.8	n.s.	172.1
México	4.7	-1.0	4.3	24.6	n.s.	115.6
Michoacán	-0.7	-1.4	-2.3	4.4	n.s.	106.2
Morelos	-2.0	-6.3	3.0	1.5	n.s.	-31.3
Nayarit	4.2	-2.7	13.1	-12.4	-33.1	55.6
Nuevo León	8.5	3.7	8.1	35.5	n.s.	21.5
Oaxaca	0.8	4.5	2.4	-8.2	n.s.	-44.0
Puebla	10.2	3.1	9.1	8.4	n.s.	327.7
Querétaro	1.6	6.9	3.4	11.0	-71.2	-62.1
Quintana Roo	14.1	-3.0	20.5	48.6	n.s.	143.5
San Luis Potosí	3.6	2.2	3.3	-15.2	-66.6	258.8
Sinaloa	4.6	3.5	4.8	0.9	n.s.	109.9
Sonora	5.3	-3.6	14.5	6.0	-27.2	24.7
Tabasco	7.9	8.4	3.4	17.2	n.s.	69.0
Tamaulipas	6.3	5.1	7.5	1.1	n.s.	78.4
Tlaxcala	11.5	1.9	7.7	17.9	-53.7	446.0
Veracruz	1.9	-0.7	5.6	-16.1	n.s.	51.0
Yucatán	7.7	1.8	11.5	-5.2	n.s.	173.8
Zacatecas	7.8	-4.5	10.7	6.9	-67.6	321.2
No distribuible	43.6	n.s.	n.s.	95.2	n.s.	36.1

Nota: Las sumas parciales y las variaciones pueden no coincidir debido al redondeo.

p\_/ Cifras preliminares.

n.s.: no significativo; -o-: mayor de 500 por ciento.

1\_/ Incluye el Ramo 25 Previsiones y Aportaciones para los Sistemas de Educación Básica, Normal, Tecnológica y de Adultos.

2\_/ Corresponden a acciones de colaboración y coordinación entre las dependencias federales y los gobiernos de las entidades federativas.

3\_/ Se refiere a los recursos transferidos a las entidades federativas por las dependencias y entidades públicas mediante convenios de reasignación para el cumplimiento de objetivos de programas federales.

4\_/ Incluye el Fondo de Estabilización de los Ingresos de las Entidades Federativas (FEIEF), el Fideicomiso para la Infraestructura en los Estados (FIES) y los subsidios entregados a entidades federativas y municipios a través de diversos ramos de la Administración Pública Centralizada, que se destinan para apoyar el desarrollo regional, conforme a lo establecido en las disposiciones jurídicas aplicables y que se ejercen de acuerdo a lo señalado en el Presupuesto de Egresos de la Federación.

Fuente: Secretaría de Hacienda y Crédito Público.

**PARTICIPACIONES PAGADAS A ENTIDADES FEDERATIVAS, POR ENTIDAD FEDERATIVA Y POR FONDO**  
Enero-abril de 2012<sup>p\_/</sup>  
(Millones de pesos)

Entidad	Fondo General de Participaciones	Fondo de Fomento Municipal	Fondo de Fiscalización	Fondo de Extracción de Hidrocarburos	IEPS	IEPS Gasolinas Artículo 2A Fracción II <sup>1_/</sup>	Tenencia <sup>2_/</sup>	0.136% de la Recaudación Federal Participable	Derecho Adicional sobre la Extracción de Petróleo	ISAN <sup>3_/</sup>	Incentivos Económicos	Total
<b>Total</b>	<b>149,173.0</b>	<b>7,441.2</b>	<b>9,924.5</b>	<b>1,700.8</b>	<b>3,017.3</b>	<b>6,771.2</b>	<b>1,654.7</b>	<b>1,011.0</b>	<b>135.4</b>	<b>2,658.5</b>	<b>3,415.2</b>	<b>186,903.0</b>
Aguascalientes	1,613.5	176.0	104.4	0.0	26.1	71.3	4.0	0.0	0.0	24.6	53.5	2,073.4
Baja California	4,150.1	124.4	258.2	0.0	105.5	223.3	7.8	36.6	0.0	63.0	180.9	5,149.8
Baja California Sur	934.5	53.0	44.4	0.0	27.5	59.2	11.8	0.1	0.0	16.4	90.9	1,237.9
Campeche	1,354.6	79.3	61.6	755.7	20.4	37.5	1.5	2.8	98.9	14.4	26.8	2,453.5
Coahuila	3,649.6	135.1	200.8	0.0	81.3	145.2	107.6	24.8	0.0	171.5	97.1	4,612.9
Colima	1,001.6	95.8	48.3	0.0	45.7	45.8	4.1	23.2	0.0	15.5	36.5	1,316.4
Chiapas	6,506.6	175.8	313.7	105.4	56.5	338.3	7.7	1.5	0.0	49.7	68.9	7,624.1
Chihuahua	4,248.5	166.1	233.7	0.0	102.4	231.5	26.4	39.3	0.0	93.7	116.1	5,257.5
Distrito Federal	16,751.0	921.3	879.2	0.0	370.5	368.0	297.7	0.0	0.0	536.7	277.3	20,401.6
Durango	1,935.0	156.9	134.7	0.0	38.4	80.3	31.3	0.0	0.0	14.5	40.7	2,431.9
Guanajuato	6,298.5	273.2	452.6	0.0	143.4	260.7	41.0	0.0	0.0	89.1	148.4	7,706.8
Herrero	3,643.1	135.4	187.6	0.0	51.6	253.6	167.4	0.0	0.0	23.2	55.6	4,517.4
Hidalgo	2,929.2	357.1	153.1	0.0	40.7	230.6	42.2	0.0	0.0	27.0	50.0	3,830.0
Jalisco	9,680.8	319.0	557.2	0.0	253.8	404.0	142.4	0.0	0.0	215.5	310.0	11,882.7
México	20,462.8	536.2	1,045.2	0.0	318.2	615.1	203.8	0.0	0.0	322.2	237.1	23,740.7
Michoacán	4,604.6	377.0	257.0	0.0	118.2	308.1	34.3	39.9	0.0	66.8	78.1	5,884.0
Morelos	2,150.4	158.0	118.7	0.0	42.2	79.8	22.2	0.0	0.0	34.1	42.8	2,648.2
Nayarit	1,407.0	141.6	71.1	0.0	30.7	170.8	5.3	0.0	0.0	8.0	42.5	1,877.0
Nuevo León	6,807.2	175.3	339.9	0.0	222.3	271.3	51.2	13.6	0.0	127.5	183.5	8,191.8
Oaxaca	3,966.2	391.6	302.8	0.0	68.1	257.0	10.6	1.2	0.0	30.4	53.1	5,080.9
Puebla	6,522.6	382.5	444.6	0.0	111.7	222.3	61.4	0.0	0.0	125.1	122.5	7,992.7
Querétaro	2,462.2	182.8	199.3	0.0	42.6	118.6	8.1	0.0	0.0	56.4	118.2	3,188.1
Quintana Roo	1,735.1	119.1	98.5	0.0	50.2	73.9	35.8	4.6	0.0	69.1	177.4	2,363.8
San Luis Potosí	3,075.6	208.5	136.6	0.0	54.6	116.6	29.5	0.0	0.0	41.0	54.2	3,716.7
Sinaloa	3,551.3	119.2	634.3	0.0	97.7	178.7	14.2	2.1	0.0	83.8	115.5	4,796.7
Sonora	3,590.3	108.2	1,059.5	0.0	114.3	239.0	16.8	52.7	0.0	75.3	175.3	5,431.5
Tabasco	4,955.2	178.4	572.9	501.1	45.0	281.6	21.4	0.0	8.9	44.8	32.8	6,642.1
Tamaulipas	4,145.6	208.4	198.3	150.4	110.0	176.0	38.1	712.8	1.7	69.8	85.4	5,896.5
Tlaxcala	1,480.2	126.2	101.2	0.0	9.0	175.1	17.9	0.0	0.0	8.2	16.8	1,934.7
Veracruz	9,413.4	352.0	492.9	188.3	111.5	441.0	180.7	50.2	25.9	103.0	148.0	11,506.8
Yucatán	2,352.1	242.6	133.6	0.0	68.9	82.8	2.6	5.8	0.0	29.3	73.4	2,991.3
Zacatecas	1,794.3	265.2	88.6	0.0	38.2	214.4	7.7	0.0	0.0	9.3	105.9	2,523.5

Nota: Las sumas parciales y las variaciones pueden no coincidir debido al redondeo. La información incluye recursos autoliquidables: impuesto sobre tenencia o uso de vehículos; la parte proporcional en la recaudación del IEPS de tabacos, cervezas y bebidas alcohólicas; impuesto sobre automóviles nuevos e incentivos económicos.

p\_/ Cifras preliminares.

1\_/ Incluye el Fondo de Compensación e incentivos venta final de gasolina y diesel.

2\_/ La Ley Federal del Impuesto sobre Tenencia o Uso de Vehículos se derogó a partir del 1° de enero de 2012 (DOF 21-XII-2007).

3\_/ Incluye el Fondo de Compensación del ISAN.

Fuente: Secretaría de Hacienda y Crédito Público.

**PARTICIPACIONES PAGADAS A ENTIDADES FEDERATIVAS, POR ENTIDAD FEDERATIVA Y POR FONDO**  
Enero-mayo de 2012<sup>p\_/\_</sup>  
(Millones de pesos)

Entidad	Fondo General de Participaciones	Fondo de Fomento Municipal	Fondo de Fiscalización	Fondo de Extracción de Hidrocarburos	IEPS	IEPS Gasolinas Artículo 2A Fracción II <sup>1_/_</sup>	Tenencia <sup>2_/_</sup>	0.136% de la Recaudación Federal Participable	Derecho Adicional sobre la Extracción de Petróleo	ISAN <sup>3_/_</sup>	Incentivos Económicos	Total
<b>Total</b>	<b>180,600.1</b>	<b>9,008.5</b>	<b>11,289.7</b>	<b>2,059.3</b>	<b>3,493.2</b>	<b>8,413.9</b>	<b>1,847.7</b>	<b>1,224.0</b>	<b>164.0</b>	<b>3,220.7</b>	<b>4,561.6</b>	<b>225,882.7</b>
Aguascalientes	1,950.2	216.9	122.3	0.0	30.2	90.2	5.5	0.0	0.0	30.1	70.4	2,515.8
Baja California	5,008.7	148.0	301.8	0.0	121.8	280.0	8.9	44.3	0.0	75.7	233.7	6,222.9
Baja California Sur	1,105.0	64.9	52.8	0.0	32.0	70.8	13.9	0.1	0.0	19.7	117.4	1,476.6
Campeche	1,721.4	97.3	72.5	914.4	24.8	46.0	1.8	3.4	119.6	17.4	34.3	3,052.9
Coahuila	4,531.3	161.6	229.6	0.0	99.8	180.9	115.6	30.0	0.0	186.3	120.3	5,655.4
Colima	1,230.6	118.0	55.8	0.0	50.1	58.7	5.0	28.0	0.0	18.7	53.3	1,618.2
Chiapas	7,884.9	207.3	355.9	127.7	66.5	419.5	9.1	1.8	0.0	59.4	89.2	9,221.3
Chihuahua	5,122.0	198.9	268.7	0.0	122.1	287.6	30.1	47.5	0.0	116.2	147.4	6,340.4
Distrito Federal	20,230.0	1,125.8	984.2	0.0	411.4	454.5	334.7	0.0	0.0	668.8	463.3	24,672.6
Durango	2,310.6	192.2	164.2	0.0	44.5	103.8	33.1	0.0	0.0	18.6	49.2	2,916.2
Guanajuato	7,603.3	327.4	477.5	0.0	164.5	322.7	47.8	0.0	0.0	106.6	182.8	9,232.7
Herrero	4,351.4	160.0	215.0	0.0	59.7	314.0	183.6	0.0	0.0	27.6	67.4	5,378.6
Hidalgo	3,592.5	439.3	170.4	0.0	47.1	285.8	45.2	0.0	0.0	31.5	72.4	4,684.4
Jalisco	11,708.2	380.2	639.8	0.0	285.8	504.6	165.1	0.0	0.0	262.7	413.0	14,359.3
México	24,677.0	628.5	1,183.9	0.0	347.3	762.4	221.5	0.0	0.0	388.3	320.2	28,529.1
Michoacán	5,523.6	459.6	293.7	0.0	136.4	385.9	41.1	48.3	0.0	80.7	106.5	7,075.8
Morelos	2,565.9	193.0	115.8	0.0	48.5	98.6	25.0	0.0	0.0	41.4	54.1	3,142.3
Nayarit	1,684.7	173.9	77.2	0.0	35.7	210.7	6.3	0.0	0.0	9.7	53.5	2,251.8
Nuevo León	8,306.4	207.6	400.0	0.0	259.1	337.3	61.8	16.4	0.0	161.3	226.3	9,976.2
Oaxaca	4,749.9	479.6	366.6	0.0	83.0	319.5	11.8	1.5	0.0	36.6	67.8	6,116.2
Puebla	7,914.4	463.5	379.5	0.0	124.2	277.3	66.9	0.0	0.0	151.1	171.1	9,547.8
Querétaro	2,993.6	224.2	238.9	0.0	47.8	149.4	9.4	0.0	0.0	67.3	155.6	3,886.2
Quintana Roo	2,106.9	145.9	116.0	0.0	58.9	85.0	42.2	5.5	0.0	81.0	224.5	2,866.1
San Luis Potosí	3,776.0	252.9	158.2	0.0	62.8	145.9	33.5	0.0	0.0	48.9	67.0	4,545.2
Sinaloa	4,267.4	142.0	713.1	0.0	116.4	219.2	16.4	2.5	0.0	100.2	151.0	5,728.2
Sonora	4,339.9	128.6	1,281.7	0.0	133.8	298.4	20.5	63.9	0.0	90.0	227.7	6,584.4
Tabasco	6,192.7	217.8	686.2	607.7	57.9	349.8	24.0	0.0	10.3	57.5	43.1	8,246.8
Tamaulipas	5,092.6	251.9	224.0	181.8	129.4	221.6	44.2	862.9	2.2	85.5	119.8	7,215.9
Tlaxcala	1,791.9	154.8	122.7	0.0	10.3	215.2	18.7	0.0	0.0	10.0	23.1	2,346.7
Veracruz	11,323.8	420.8	568.5	227.7	156.2	554.3	193.0	60.8	31.9	125.2	206.3	13,868.3
Yucatán	2,809.3	298.5	157.2	0.0	81.1	100.4	3.2	7.0	0.0	35.4	100.9	3,593.0
Zacatecas	2,134.0	327.7	96.1	0.0	44.4	263.7	8.9	0.0	0.0	11.4	129.2	3,015.5

Nota: Las sumas parciales y las variaciones pueden no coincidir debido al redondeo. La información incluye recursos autoliquidables: impuesto sobre tenencia o uso de vehículos; la parte proporcional en la recaudación del IEPS de tabacos, cervezas y bebidas alcohólicas; impuesto sobre automóviles nuevos e incentivos económicos.

p\_/\_/ Cifras preliminares.

1\_/\_/ Incluye el Fondo de Compensación e incentivos venta final de gasolina y diesel.

2\_/\_/ La Ley Federal del Impuesto sobre Tenencia o Uso de Vehículos se derogó a partir del 1° de enero de 2012 (DOF 21-XII-2007).

3\_/\_/ Incluye el Fondo de Compensación del ISAN.

Fuente: Secretaría de Hacienda y Crédito Público.



**PARTICIPACIONES PAGADAS A ENTIDADES FEDERATIVAS, POR ENTIDAD FEDERATIVA Y POR FONDO**  
Enero-junio de 2012<sup>p\_/</sup>  
(Millones de pesos)

Entidad	Fondo General de Participaciones	Fondo de Fomento Municipal	Fondo de Fiscalización	Fondo de Extracción de Hidrocarburos	IEPS	IEPS Gasolinas Artículo 2A Fracción II <sup>1_/</sup>	Tenencia <sup>2_/</sup>	0.136% de la Recaudación Federal Participable	Derecho Adicional sobre la Extracción de Petróleo	ISAN <sup>3_/</sup>	Incentivos Económicos	Total
<b>Total</b>	<b>203,125.5</b>	<b>10,130.5</b>	<b>12,674.2</b>	<b>2,485.3</b>	<b>4,275.4</b>	<b>10,230.9</b>	<b>2,023.5</b>	<b>1,376.4</b>	<b>197.7</b>	<b>3,886.1</b>	<b>5,277.2</b>	<b>255,682.7</b>
Aguascalientes	2,212.5	252.6	135.0	0.0	32.5	109.2	6.9	0.0	0.0	36.3	79.8	2,864.6
Baja California	5,651.5	161.7	333.5	0.0	143.2	343.7	10.1	52.0	0.0	89.6	269.3	7,054.6
Baja California Sur	1,269.7	74.3	60.8	0.0	36.8	83.5	16.3	0.1	0.0	23.5	130.7	1,695.8
Campeche	1,961.3	118.1	83.8	1,103.0	26.9	55.0	2.1	4.3	143.6	20.3	39.2	3,557.5
Coahuila	5,066.9	171.6	256.5	0.0	117.2	219.8	126.0	31.0	0.0	206.6	144.9	6,340.6
Colima	1,402.3	137.5	64.0	0.0	56.2	70.9	5.8	33.7	0.0	22.9	61.0	1,854.4
Chiapas	8,888.9	221.1	406.1	154.3	78.7	514.3	10.1	2.0	0.0	70.7	103.6	10,449.8
Chihuahua	5,763.3	217.6	300.2	0.0	128.6	341.8	32.9	48.2	0.0	138.7	166.6	7,137.8
Distrito Federal	23,012.3	1,289.8	1,121.4	0.0	603.7	564.5	364.1	0.0	0.0	822.2	524.3	28,302.3
Durango	2,626.2	224.3	178.6	0.0	48.2	124.8	34.9	0.0	0.0	24.6	55.1	3,316.8
Guanajuato	8,462.3	363.0	520.3	0.0	189.2	387.2	54.5	0.0	0.0	128.3	227.6	10,332.3
Gerrero	4,834.9	167.4	239.7	0.0	81.0	374.3	207.4	0.0	0.0	32.0	88.7	6,025.4
Hidalgo	3,981.6	508.1	190.2	0.0	60.9	347.3	48.0	0.0	0.0	37.5	81.1	5,254.8
Jalisco	13,154.8	416.9	711.4	0.0	364.1	607.1	185.2	0.0	0.0	312.7	462.4	16,214.6
México	27,399.6	629.5	1,323.9	0.0	486.1	943.9	236.7	0.0	0.0	464.2	386.0	31,870.0
Michoacán	6,188.7	523.9	325.2	0.0	169.5	477.1	45.4	49.0	0.0	96.3	122.5	7,997.6
Morelos	2,882.2	223.4	132.0	0.0	57.9	116.8	27.1	0.0	0.0	51.6	71.3	3,562.3
Nayarit	1,875.1	198.6	88.1	0.0	39.0	253.6	7.0	0.0	0.0	11.9	57.7	2,531.1
Nuevo León	9,477.7	237.7	453.1	0.0	319.6	412.4	69.8	19.6	0.0	203.4	255.5	11,448.6
Oaxaca	5,297.3	551.3	393.5	0.0	77.1	385.0	12.8	1.6	0.0	44.1	80.2	6,843.0
Puebla	8,901.3	522.3	423.9	0.0	145.7	333.2	71.1	0.0	0.0	179.1	197.0	10,773.5
Querétaro	3,379.7	263.6	257.7	0.0	62.3	179.1	10.4	0.0	0.0	80.1	187.2	4,420.0
Quintana Roo	2,378.5	169.8	129.3	0.0	66.0	111.5	47.4	6.9	0.0	104.4	244.4	3,258.3
San Luis Potosí	4,193.3	274.3	178.9	0.0	68.6	176.6	36.6	0.0	0.0	58.0	74.0	5,060.3
Sinaloa	4,798.4	152.6	758.1	0.0	125.9	262.8	19.5	2.7	0.0	120.0	167.1	6,407.1
Sonora	4,927.4	136.9	1,482.5	0.0	141.3	363.1	23.6	68.4	0.0	108.1	268.7	7,519.9
Tabasco	7,178.6	257.8	817.5	734.3	71.0	427.4	25.7	0.0	12.3	69.8	48.7	9,643.1
Tamaulipas	5,717.3	279.9	255.2	219.2	141.1	266.5	55.3	980.1	2.7	109.8	144.5	8,171.7
Tlaxcala	2,028.5	181.7	134.2	0.0	12.9	257.5	19.6	0.0	0.0	12.0	26.1	2,672.4
Veracruz	12,610.8	470.4	635.4	274.5	177.5	686.0	197.0	69.7	39.1	152.1	258.2	15,570.7
Yucatán	3,187.9	347.4	174.7	0.0	98.0	119.6	3.6	7.1	0.0	41.3	108.8	4,088.4
Zacatecas	2,414.7	385.3	109.4	0.0	49.0	315.3	10.7	0.0	0.0	13.9	145.1	3,443.5

Nota: Las sumas parciales y las variaciones pueden no coincidir debido al redondeo. La información incluye recursos autoliquidables: impuesto sobre tenencia o uso de vehículos; la parte proporcional en la recaudación del IEPS de tabacos, cervezas y bebidas alcohólicas; impuesto sobre automóviles nuevos e incentivos económicos.

p\_/ Cifras preliminares.

1\_/ Incluye el Fondo de Compensación e incentivos venta final de gasolina y diesel.

2\_/ La Ley Federal del Impuesto sobre Tenencia o Uso de Vehículos se derogó a partir del 1° de enero de 2012 (DOF 21-XII-2007).

3\_/ Incluye el Fondo de Compensación del ISAN.

Fuente: Secretaría de Hacienda y Crédito Público.

**PARTICIPACIONES PAGADAS A ENTIDADES FEDERATIVAS, POR ENTIDAD FEDERATIVA Y POR FONDO**  
Enero-abril de 2011  
(Millones de pesos)

Entidad	Fondo General de Participaciones	Fondo de Fomento Municipal	Fondo de Fiscalización	Fondo de Extracción de Hidrocarburos	IEPS	IEPS Gasolinas Artículo 2A Fracción II <sup>1/</sup>	Tenencia <sup>2/</sup>	0.136% de la Recaudación Federal Participable	Derecho Adicional sobre la Extracción de Petróleo	ISAN <sup>3/</sup>	Incentivos Económicos	Total
<b>Total</b>	<b>128,913.6</b>	<b>6,428.7</b>	<b>8,421.8</b>	<b>1,215.6</b>	<b>2,773.4</b>	<b>6,931.1</b>	<b>10,892.0</b>	<b>872.5</b>	<b>95.8</b>	<b>2,428.8</b>	<b>2,971.0</b>	<b>171,944.3</b>
Aguascalientes	1,426.2	164.6	77.6	0.0	23.3	67.6	4.4	0.0	0.0	24.2	36.4	1,824.1
Baja California	3,604.4	97.7	196.0	0.0	99.1	214.1	13.0	33.9	0.0	58.8	195.7	4,512.6
Baja California Sur	878.7	47.5	39.7	0.0	25.0	55.0	61.1	0.1	0.0	13.9	52.3	1,173.5
Campeche	1,110.3	75.6	56.6	549.1	18.6	41.1	5.0	2.9	58.1	12.5	32.5	1,962.2
Coahuila	3,016.3	108.4	164.0	0.0	73.4	160.3	375.9	21.2	0.0	152.5	88.2	4,160.0
Colima	871.8	89.5	43.9	0.0	15.0	51.3	7.6	20.5	0.0	14.0	31.6	1,145.3
Chiapas	5,665.8	137.1	287.0	73.8	41.2	328.2	8.5	0.3	0.0	42.9	58.6	6,643.4
Chihuahua	3,689.2	137.9	192.0	0.0	117.2	254.2	40.3	35.2	0.0	79.0	92.3	4,637.2
Distrito Federal	14,824.5	821.0	812.7	0.0	316.2	398.2	3,320.4	0.0	0.0	502.9	191.7	21,187.7
Durango	1,725.3	145.4	85.6	0.0	33.8	80.4	22.4	0.0	0.0	11.0	42.0	2,145.9
Guanajuato	5,368.6	224.8	379.1	0.0	114.1	258.9	590.1	0.0	0.0	80.2	104.7	7,120.3
Gerrero	3,158.3	100.9	152.1	0.0	53.3	260.0	119.7	0.8	0.0	23.8	53.3	3,922.2
Hidalgo	2,445.5	333.7	131.0	0.0	42.5	128.3	152.8	0.0	0.0	26.1	47.9	3,307.8
Jalisco	8,406.5	256.9	446.4	0.0	236.2	418.6	1,271.7	0.0	0.0	190.1	270.6	11,497.0
México	17,364.8	364.4	876.3	0.0	322.2	740.5	1,601.0	0.0	0.0	304.7	307.5	21,881.3
Michoacán	3,983.5	343.4	203.3	0.0	107.4	312.6	364.0	37.6	0.0	57.8	74.1	5,483.6
Morelos	1,936.6	145.2	129.1	0.0	36.8	78.2	134.1	0.0	0.0	30.9	33.5	2,524.3
Nayarit	1,251.9	129.8	69.0	0.0	24.3	164.3	12.9	0.0	0.0	9.3	40.7	1,702.2
Nuevo León	5,902.3	138.8	284.6	0.0	249.7	285.9	252.3	15.7	0.0	102.0	159.8	7,391.0
Oaxaca	3,402.4	360.3	178.1	0.0	47.1	260.1	19.2	0.3	0.0	28.7	40.7	4,336.8
Puebla	5,451.1	338.7	519.0	0.0	91.7	336.5	145.7	0.0	0.0	120.4	114.2	7,117.3
Querétaro	2,123.4	165.8	124.3	0.0	33.6	117.7	10.4	0.0	0.0	51.4	95.5	2,722.0
Quintana Roo	1,493.9	107.5	76.7	0.0	52.5	91.9	249.1	4.1	0.0	61.2	149.0	2,285.9
San Luis Potosí	2,514.4	175.8	116.4	0.0	45.7	118.6	302.8	0.0	0.0	36.0	46.9	3,356.6
Sinaloa	3,136.6	98.4	425.4	0.0	96.4	191.0	47.8	2.0	0.0	79.6	85.6	4,162.7
Sonora	3,175.5	85.2	936.7	0.0	102.4	224.0	429.0	43.5	0.0	67.3	167.8	5,231.4
Tabasco	4,347.4	165.0	583.8	344.9	45.2	167.9	64.7	0.0	15.3	39.4	41.2	5,814.8
Tamaulipas	3,474.9	172.4	181.1	111.1	95.3	190.7	300.1	606.4	0.9	69.1	63.6	5,265.7
Tlaxcala	1,286.9	117.3	66.3	0.0	8.6	186.7	42.8	0.0	0.0	7.7	15.8	1,732.1
Veracruz	8,217.1	298.7	400.7	136.6	105.9	431.8	780.7	44.1	21.5	97.6	118.5	10,653.2
Yucatán	2,051.1	227.8	102.4	0.0	67.6	103.7	11.4	4.0	0.0	26.2	55.0	2,649.3
Zacatecas	1,608.4	253.3	85.0	0.0	32.2	212.8	131.2	0.0	0.0	7.8	63.8	2,394.6

Nota: Las sumas parciales y las variaciones pueden no coincidir debido al redondeo. La información incluye recursos autoliquidables: impuesto sobre tenencia o uso de vehículos; la parte proporcional en la recaudación del IEPS de tabacos, cervezas y bebidas alcohólicas; impuesto sobre automóviles nuevos e incentivos económicos.

1\_/ Incluye el Fondo de Compensación e incentivos venta final de gasolina y diesel.

2\_/ La Ley Federal del Impuesto sobre Tenencia o Uso de Vehículos se derogó a partir del 1° de enero de 2012 (DOF 21-XII-2007).

3\_/ Incluye el Fondo de Compensación del ISAN.

Fuente: Secretaría de Hacienda y Crédito Público.

**PARTICIPACIONES PAGADAS A ENTIDADES FEDERATIVAS, POR ENTIDAD FEDERATIVA Y POR FONDO**  
Enero-mayo de 2011  
(Millones de pesos)

Entidad	Fondo General de Participaciones	Fondo de Fomento Municipal	Fondo de Fiscalización	Fondo de Extracción de Hidrocarburos	IEPS	IEPS Gasolinas Artículo 2A Fracción II <sup>1/</sup>	Tenencia <sup>2/</sup>	0.136% de la Recaudación Federal Participable	Derecho Adicional sobre la Extracción de Petróleo	ISAN <sup>3/</sup>	Incentivos Económicos	Total
<b>Total</b>	<b>157,749.6</b>	<b>7,866.4</b>	<b>9,807.5</b>	<b>1,517.5</b>	<b>3,279.5</b>	<b>8,693.8</b>	<b>11,744.6</b>	<b>1,067.2</b>	<b>119.6</b>	<b>2,951.6</b>	<b>3,894.7</b>	<b>208,692.1</b>
Aguascalientes	1,764.3	203.6	89.4	0.0	25.8	85.2	5.7	0.0	0.0	28.9	49.2	2,252.1
Baja California	4,356.0	113.8	223.7	0.0	126.0	281.2	17.9	41.5	0.0	69.0	245.9	5,474.9
Baja California Sur	1,109.2	59.2	48.2	0.0	30.2	65.6	70.0	0.1	0.0	17.3	59.5	1,459.4
Campeche	1,281.7	92.9	67.8	660.4	25.6	62.2	6.4	3.5	73.8	15.0	41.8	2,331.0
Coahuila	3,640.1	131.2	192.4	0.0	89.6	189.4	419.6	25.9	0.0	193.2	146.9	5,028.3
Colima	1,080.6	111.3	52.5	0.0	16.6	65.5	9.7	25.1	0.0	16.7	41.8	1,419.7
Chiapas	6,925.1	165.1	338.7	89.9	54.0	409.5	9.8	0.3	0.0	51.4	79.6	8,123.5
Chihuahua	4,456.3	164.5	221.0	0.0	150.4	311.9	44.7	43.1	0.0	97.3	133.7	5,623.0
Distrito Federal	18,110.2	1,007.4	941.5	0.0	365.7	496.1	3,514.3	0.0	0.0	613.8	254.0	25,303.0
Durango	2,124.8	179.7	100.0	0.0	40.0	100.1	24.9	0.0	0.0	13.1	51.7	2,634.3
Guanajuato	6,658.9	277.0	429.4	0.0	123.1	325.0	617.8	0.0	0.0	97.5	128.1	8,656.8
Guerrero	3,960.3	123.5	178.9	0.0	58.5	322.2	137.3	1.0	0.0	28.7	69.8	4,880.2
Hidalgo	3,014.7	415.7	154.1	0.0	47.0	163.4	162.8	0.0	0.0	31.0	56.5	4,045.2
Jalisco	10,329.0	310.5	518.9	0.0	255.5	532.7	1,399.4	0.0	0.0	230.9	350.2	13,927.2
México	21,217.0	426.5	1,007.5	0.0	346.2	926.7	1,713.5	0.0	0.0	369.1	397.3	26,403.9
Michoacán	4,912.4	427.0	239.6	0.0	123.8	393.5	385.2	46.0	0.0	70.7	102.0	6,700.2
Morelos	2,429.4	179.2	144.0	0.0	40.0	91.7	167.3	0.0	0.0	35.7	41.0	3,128.3
Nayarit	1,561.2	162.0	81.6	0.0	26.5	203.1	14.1	0.0	0.0	10.6	53.0	2,112.0
Nuevo León	7,227.4	166.1	337.5	0.0	310.1	356.4	310.0	19.2	0.0	132.2	194.9	9,053.8
Oaxaca	4,193.4	446.8	206.9	0.0	54.7	326.1	23.2	0.0	0.0	34.7	48.5	5,334.3
Puebla	6,577.6	411.8	561.6	0.0	105.0	418.4	161.8	0.0	0.0	145.4	149.9	8,531.6
Querétaro	2,600.6	205.0	143.8	0.0	39.9	155.2	11.8	0.0	0.0	62.2	120.9	3,339.4
Quintana Roo	1,805.2	130.9	88.6	0.0	72.9	114.7	271.5	5.1	0.0	74.6	187.0	2,750.4
San Luis Potosí	3,055.7	215.8	137.1	0.0	51.3	150.4	321.0	0.0	0.0	42.3	62.5	4,036.2
Sinaloa	3,850.7	119.0	470.8	0.0	128.4	239.2	67.5	2.4	0.0	93.4	116.7	5,088.0
Sonora	3,940.7	103.2	1,138.5	0.0	134.2	280.6	455.4	53.3	0.0	80.9	216.8	6,403.6
Tabasco	5,267.6	204.8	718.2	437.6	57.0	215.0	68.7	0.0	17.7	46.0	60.9	7,093.5
Tamaulipas	4,124.0	209.7	211.8	119.7	116.6	243.9	326.5	742.0	1.2	82.7	88.9	6,267.1
Tlaxcala	1,574.1	144.4	77.3	0.0	9.8	230.9	45.6	0.0	0.0	9.5	23.1	2,114.6
Veracruz	10,077.4	362.7	468.9	209.9	132.0	541.5	810.8	53.9	27.0	117.0	154.2	12,955.4
Yucatán	2,510.7	280.6	118.6	0.0	87.8	128.7	13.0	4.9	0.0	31.0	84.7	3,260.0
Zacatecas	2,013.4	315.5	98.7	0.0	35.2	267.6	137.6	0.0	0.0	9.7	83.5	2,961.2

Nota: Las sumas parciales y las variaciones pueden no coincidir debido al redondeo. La información incluye recursos autoliquidables: impuesto sobre tenencia o uso de vehículos; la parte proporcional en la recaudación del IEPS de tabacos, cervezas y bebidas alcohólicas; impuesto sobre automóviles nuevos e incentivos económicos.

1\_/ Incluye el Fondo de Compensación e incentivos venta final de gasolina y diesel.

2\_/ La Ley Federal del Impuesto sobre Tenencia o Uso de Vehículos se derogó a partir del 1° de enero de 2012 (DOF 21-XII-2007).

3\_/ Incluye el Fondo de Compensación del ISAN.

Fuente: Secretaría de Hacienda y Crédito Público.

**PARTICIPACIONES PAGADAS A ENTIDADES FEDERATIVAS, POR ENTIDAD FEDERATIVA Y POR FONDO**  
Enero-junio de 2011  
(Millones de pesos)

Entidad	Fondo General de Participaciones	Fondo de Fomento Municipal	Fondo de Fiscalización	Fondo de Extracción de Hidrocarburos	IEPS	IEPS Gasolinas Artículo 2A Fracción II <sup>1/</sup>	Tenencia <sup>2/</sup>	0.136% de la Recaudación Federal Participable	Derecho Adicional sobre la Extracción de Petróleo	ISAN <sup>3/</sup>	Incentivos Económicos	Total
<b>Total</b>	<b>187,109.6</b>	<b>9,330.1</b>	<b>11,192.0</b>	<b>1,970.4</b>	<b>3,808.8</b>	<b>10,527.6</b>	<b>12,472.9</b>	<b>1,267.3</b>	<b>155.4</b>	<b>3,508.2</b>	<b>4,498.5</b>	<b>245,840.9</b>
Aguascalientes	2,087.3	243.3	102.0	0.0	28.5	103.2	6.4	0.0	0.0	33.9	62.9	2,667.5
Baja California	5,196.8	132.1	255.5	0.0	140.7	350.3	19.8	46.4	0.0	79.6	280.1	6,501.2
Baja California Sur	1,309.9	70.1	56.2	0.0	35.7	78.8	76.3	0.1	0.0	20.4	70.9	1,718.6
Campeche	1,556.0	107.4	79.1	863.6	30.7	74.1	7.1	3.7	97.0	18.2	47.1	2,883.8
Coahuila	4,349.1	155.8	219.4	0.0	104.8	238.3	446.0	31.0	0.0	241.0	159.7	5,945.2
Colima	1,290.1	133.0	60.7	0.0	44.3	80.4	12.8	29.2	0.0	19.3	48.2	1,718.0
Chiapas	8,244.7	186.5	389.0	117.4	70.6	490.3	11.1	1.8	0.0	61.1	91.6	9,664.1
Chihuahua	5,291.9	192.3	252.5	0.0	149.0	372.0	49.8	49.5	0.0	116.9	161.9	6,635.8
Distrito Federal	21,630.9	1,219.3	1,078.7	0.0	474.3	601.8	3,720.9	0.0	0.0	732.2	289.3	29,747.4
Durango	2,503.5	212.1	114.4	0.0	46.4	121.0	28.3	0.0	0.0	15.5	63.6	3,104.8
Guanajuato	7,846.5	326.5	472.2	0.0	159.1	390.1	646.7	0.0	0.0	113.9	151.3	10,106.2
Gerrero	4,656.7	149.3	203.5	0.0	61.0	385.6	147.6	1.2	0.0	32.6	83.8	5,721.4
Hidalgo	3,520.8	494.6	173.9	0.0	48.6	198.8	172.5	0.0	0.0	35.9	67.0	4,712.0
Jalisco	12,225.4	363.0	590.6	0.0	295.0	654.5	1,484.6	0.0	0.0	273.3	403.0	16,289.3
México	25,116.4	527.5	1,147.5	0.0	373.3	1,118.4	1,836.7	0.0	0.0	442.1	436.4	30,998.2
Michoacán	5,767.2	502.6	271.1	0.0	142.7	476.9	402.9	50.8	0.0	84.8	112.7	7,811.6
Morelos	2,845.1	210.3	160.2	0.0	48.9	129.3	176.7	0.0	0.0	41.9	47.3	3,659.7
Nayarit	1,850.7	194.7	92.5	0.0	35.3	244.8	15.0	0.0	0.0	12.3	59.0	2,504.2
Nuevo León	8,585.9	189.5	390.6	0.0	300.8	427.5	344.4	17.9	0.0	148.9	227.6	10,633.0
Oaxaca	4,944.7	530.5	233.9	0.0	82.5	390.5	26.7	0.0	0.0	40.8	55.1	6,304.7
Puebla	7,821.1	481.0	606.1	0.0	138.1	503.3	166.1	0.0	0.0	169.8	172.8	10,058.3
Querétaro	3,100.0	245.4	162.6	0.0	53.7	191.9	13.4	0.0	0.0	73.8	139.5	3,980.3
Quintana Roo	2,151.1	154.9	101.9	0.0	81.3	137.4	297.5	5.8	0.0	87.2	215.9	3,232.8
San Luis Potosí	3,626.9	263.4	157.8	0.0	66.2	186.2	343.6	0.0	0.0	50.8	73.8	4,768.7
Sinaloa	4,551.5	137.1	515.8	0.0	142.0	284.0	76.9	2.7	0.0	108.6	141.7	5,960.4
Sonora	4,661.7	120.5	1,339.2	0.0	153.6	342.2	475.3	65.7	0.0	96.2	256.0	7,510.4
Tabasco	6,361.7	238.3	849.5	567.8	63.4	261.6	72.2	0.0	22.5	57.1	70.7	8,564.8
Tamaulipas	4,942.6	255.2	243.0	160.7	138.9	293.9	352.5	891.5	1.6	102.9	103.6	7,486.2
Tlaxcala	1,876.3	170.6	88.7	0.0	10.8	274.9	47.9	0.0	0.0	11.4	42.9	2,523.6
Veracruz	11,830.4	414.7	535.9	260.9	148.5	653.5	838.8	63.1	34.4	137.5	174.9	15,092.5
Yucatán	2,997.8	332.2	136.1	0.0	97.3	153.9	14.0	7.0	0.0	36.9	91.0	3,866.3
Zacatecas	2,368.6	376.5	112.0	0.0	42.9	318.5	142.5	0.0	0.0	11.5	97.4	3,469.8

Nota: Las sumas parciales y las variaciones pueden no coincidir debido al redondeo. La información incluye recursos autoliquidables: impuesto sobre tenencia o uso de vehículos; la parte proporcional en la recaudación del IEPS de tabacos, cervezas y bebidas alcohólicas; impuesto sobre automóviles nuevos e incentivos económicos.

1\_/ Incluye el Fondo de Compensación e incentivos venta final de gasolina y diesel.

2\_/ La Ley Federal del Impuesto sobre Tenencia o Uso de Vehículos se derogó a partir del 1° de enero de 2012 (DOF 21-XII-2007).

3\_/ Incluye el Fondo de Compensación del ISAN.

Fuente: Secretaría de Hacienda y Crédito Público.

**PARTICIPACIONES PAGADAS A ENTIDADES FEDERATIVAS, POR ENTIDAD FEDERATIVA Y POR FONDO**  
Enero-abril<sup>p\_/\_</sup>  
(Crecimiento en términos reales)

Entidad	Fondo General de Participaciones	Fondo de Fomento Municipal	Fondo de Fiscalización	Fondo de Extracción de Hidrocarburos	IEPS	IEPS Gasolinas Artículo 2A Fracción II <sup>1_/_</sup>	Tenencia <sup>2_/_</sup>	0.136% de la Recaudación Federal Participable	Derecho Adicional sobre la Extracción de Petróleo	ISAN <sup>3_/_</sup>	Incentivos Económicos	Total
<b>Total</b>	<b>11.5</b>	<b>11.6</b>	<b>13.6</b>	<b>34.8</b>	<b>4.8</b>	<b>-5.8</b>	<b>-85.4</b>	<b>11.7</b>	<b>36.2</b>	<b>5.5</b>	<b>10.8</b>	<b>4.8</b>
Aguascalientes	9.0	3.1	29.6	n.s.	8.1	1.7	-12.4	n.s.	n.s.	-1.7	41.9	9.5
Baja California	11.0	22.7	27.0	n.s.	2.6	0.5	-42.0	3.8	n.s.	3.2	-10.9	10.0
Baja California Sur	2.5	7.6	7.8	n.s.	6.1	3.7	-81.4	5.7	n.s.	13.1	67.4	1.7
Campeche	17.6	1.2	5.0	32.6	5.6	-12.0	-70.5	-4.8	63.9	11.2	-20.3	20.5
Coahuila	16.6	20.1	18.0	n.s.	6.8	-12.7	-72.4	12.9	37.8	8.4	6.1	6.9
Colima	10.7	3.2	6.0	n.s.	193.2	-14.1	-48.7	9.0	n.s.	6.8	11.0	10.8
Chiapas	10.7	23.6	5.4	37.6	32.2	-0.7	-12.6	-0-	n.s.	11.5	13.3	10.6
Chihuahua	11.0	16.0	17.3	n.s.	-15.8	-12.3	-36.9	7.5	n.s.	14.3	21.2	9.3
Distrito Federal	8.9	8.1	4.3	n.s.	12.9	-11.0	-91.4	n.s.	n.s.	2.8	39.5	-7.2
Durango	8.1	4.0	51.8	n.s.	9.5	-3.8	34.8	n.s.	n.s.	26.9	-6.6	9.2
Guanajuato	13.1	17.1	15.0	n.s.	21.2	-2.9	-93.3	n.s.	n.s.	7.1	36.7	4.3
Guanajuato	11.2	29.3	18.8	n.s.	-6.7	-6.0	34.8	n.s.	n.s.	-6.1	0.5	11.0
Hidalgo	15.4	3.1	12.6	n.s.	-7.8	73.3	-73.4	n.s.	n.s.	-0.4	0.7	11.6
Jalisco	11.0	19.7	20.3	n.s.	3.6	-7.0	-89.2	n.s.	n.s.	9.2	10.4	-0.4
México	13.6	41.8	15.0	n.s.	-4.8	-19.9	-87.7	n.s.	n.s.	1.9	-25.7	4.6
Michoacán	11.4	5.8	21.8	n.s.	6.1	-5.0	-90.9	2.3	n.s.	11.4	1.5	3.4
Morelos	7.0	4.9	-11.4	n.s.	10.4	-1.6	-84.0	n.s.	n.s.	6.1	23.3	1.1
Nayarit	8.3	5.1	-0.7	n.s.	22.0	0.2	-60.8	n.s.	n.s.	-16.5	0.5	6.3
Nuevo León	11.1	21.7	15.1	n.s.	-14.2	-8.6	-80.4	-16.7	n.s.	20.5	10.7	6.8
Oaxaca	12.3	4.7	63.8	n.s.	39.5	-4.8	-46.9	322.6	n.s.	2.1	25.6	12.9
Puebla	15.3	8.8	-17.4	n.s.	17.4	-36.3	-59.3	n.s.	n.s.	0.1	3.4	8.2
Querétaro	11.7	6.3	54.5	n.s.	22.3	-2.9	-25.0	n.s.	n.s.	5.8	19.3	12.9
Quintana Roo	11.9	6.8	23.8	n.s.	-7.9	-22.5	-86.1	6.7	n.s.	8.8	14.7	-0.3
San Luis Potosí	17.9	14.3	13.1	n.s.	15.2	-5.2	-90.6	n.s.	n.s.	9.7	11.4	6.7
Sinaloa	9.1	16.8	43.7	n.s.	-2.4	-9.8	-71.4	1.9	n.s.	1.5	30.0	11.1
Sonora	9.0	22.4	9.0	n.s.	7.5	2.8	-96.2	16.8	n.s.	8.0	0.7	0.1
Tabasco	9.8	4.2	-5.4	40.0	-4.1	61.7	-68.0	n.s.	-43.9	9.6	-23.5	10.1
Tamaulipas	15.0	16.5	5.5	30.4	11.3	-11.1	-87.8	13.3	78.1	-2.7	29.4	7.9
Tlaxcala	10.9	3.7	47.2	n.s.	0.6	-9.6	-59.6	n.s.	n.s.	2.7	2.5	7.6
Veracruz	10.4	13.6	18.6	32.8	1.5	-1.6	-77.7	9.8	16.3	1.7	20.3	4.1
Yucatán	10.5	2.6	25.8	n.s.	-1.7	-23.0	-77.8	38.2	n.s.	8.0	28.5	8.8
Zacatecas	7.5	0.9	0.3	n.s.	14.3	-2.9	-94.3	n.s.	n.s.	13.9	59.9	1.6

Nota: Las sumas parciales y las variaciones pueden no coincidir debido al redondeo. La información incluye recursos autoliquidables: impuesto sobre tenencia o uso de vehículos; la parte proporcional en la recaudación del IEPS de tabacos, cervezas y bebidas alcohólicas; impuesto sobre automóviles nuevos e incentivos económicos.

p\_/\_/ Cifras preliminares.

n.s.: no significativo; -0-: mayor de 500 por ciento.

1\_/\_/ Incluye el Fondo de Compensación e incentivos venta final de gasolina y diesel.

2\_/\_/ La Ley Federal del Impuesto sobre Tenencia o Uso de Vehículos se derogó a partir del 1° de enero de 2012 (DOF 21-XII-2007).

3\_/\_/ Incluye el Fondo de Compensación del ISAN.

Fuente: Secretaría de Hacienda y Crédito Público.

**PARTICIPACIONES PAGADAS A ENTIDADES FEDERATIVAS, POR ENTIDAD FEDERATIVA Y POR FONDO**  
Enero-mayo<sup>p\_/\_</sup>  
(Crecimiento en términos reales)

Entidad	Fondo General de Participaciones	Fondo de Fomento Municipal	Fondo de Fiscalización	Fondo de Extracción de Hidrocarburos	IEPS	IEPS Gasolinas Artículo 2A Fracción II <sup>1_/_</sup>	Tenencia <sup>2_/_</sup>	0.136% de la Recaudación Federal Participable	Derecho Adicional sobre la Extracción de Petróleo	ISAN <sup>3_/_</sup>	Incentivos Económicos	Total
<b>Total</b>	<b>10.3</b>	<b>10.3</b>	<b>10.9</b>	<b>30.8</b>	<b>2.6</b>	<b>-6.7</b>	<b>-84.8</b>	<b>10.5</b>	<b>32.1</b>	<b>5.1</b>	<b>12.9</b>	<b>4.3</b>
Aguascalientes	6.5	2.7	31.9	n.s.	12.7	2.0	-7.1	n.s.	n.s.	0.3	37.9	7.6
Baja California	10.8	25.3	30.0	n.s.	-6.8	-4.1	-51.8	2.7	n.s.	5.7	-8.4	9.5
Baja California Sur	-4.0	5.6	5.5	n.s.	2.0	3.9	-80.8	4.6	n.s.	9.8	90.1	-2.5
Campeche	29.4	0.9	3.0	33.4	-6.8	-28.8	-72.2	-5.8	56.2	11.8	-20.9	26.2
Coahuila	19.9	18.6	15.0	n.s.	7.3	-8.0	-73.4	11.7	-11.5	-7.1	-21.1	8.4
Colima	9.7	2.2	2.4	n.s.	190.2	-13.7	-50.2	7.8	n.s.	8.3	23.0	9.8
Chiapas	9.7	21.0	1.2	36.9	18.6	-1.3	-10.2	-0-	n.s.	11.4	8.0	9.4
Chihuahua	10.8	16.5	17.1	n.s.	-21.8	-11.2	-35.2	6.4	n.s.	15.0	6.2	8.7
Distrito Federal	7.6	7.7	0.7	n.s.	8.4	-11.7	-90.8	n.s.	n.s.	5.0	75.7	-6.0
Durango	4.8	3.1	58.2	n.s.	7.3	-0.1	27.9	n.s.	n.s.	36.6	-8.3	6.7
Guanajuato	10.0	13.9	7.1	n.s.	28.7	-4.3	-92.5	n.s.	n.s.	5.3	37.5	2.8
Guerrero	5.9	24.8	15.8	n.s.	-1.7	-6.1	28.9	n.s.	n.s.	-7.6	-6.9	6.2
Hidalgo	14.8	1.8	6.6	n.s.	-3.6	68.5	-73.2	n.s.	n.s.	-1.9	23.4	11.6
Jalisco	9.2	18.0	18.8	n.s.	7.8	-8.7	-88.6	n.s.	n.s.	9.6	13.6	-0.7
México	12.1	42.0	13.2	n.s.	-3.4	-20.7	-87.5	n.s.	n.s.	1.4	-22.3	4.1
Michoacán	8.3	3.7	18.1	n.s.	6.1	-5.5	-89.7	1.2	n.s.	9.9	0.6	1.8
Morelos	1.8	3.8	-22.5	n.s.	16.8	3.6	-85.6	n.s.	n.s.	11.6	27.0	-3.2
Nayarit	4.0	3.4	-8.8	n.s.	29.9	0.0	-56.8	n.s.	n.s.	-11.3	-2.8	2.7
Nuevo León	10.7	20.5	14.2	n.s.	-19.5	-8.8	-80.8	-17.6	n.s.	17.6	11.9	6.2
Oaxaca	9.1	3.4	70.7	n.s.	46.2	-5.6	-51.0	n.s.	n.s.	1.5	34.5	10.5
Puebla	15.9	8.5	-34.9	n.s.	14.0	-36.2	-60.2	n.s.	n.s.	0.1	10.0	7.8
Querétaro	10.9	5.4	60.0	n.s.	15.6	-7.2	-23.2	n.s.	n.s.	4.2	24.0	12.1
Quintana Roo	12.5	7.4	26.1	n.s.	-22.1	-28.6	-85.0	5.6	n.s.	4.7	15.7	0.4
San Luis Potosí	19.1	12.9	11.2	n.s.	18.0	-6.5	-89.9	n.s.	n.s.	11.3	3.2	8.5
Sinaloa	6.8	15.0	46.0	n.s.	-12.6	-11.7	-76.6	0.8	n.s.	3.3	24.7	8.5
Sonora	6.1	20.0	8.5	n.s.	-3.9	2.4	-95.7	15.5	n.s.	7.2	1.2	-0.9
Tabasco	13.3	2.5	-7.9	33.8	-2.0	56.8	-66.4	n.s.	-44.1	20.4	-31.8	12.0
Tamaulipas	19.0	15.8	1.9	46.4	6.9	-12.5	-87.0	12.1	74.0	-0.4	29.7	10.9
Tlaxcala	9.7	3.3	53.0	n.s.	1.1	-10.2	-60.5	n.s.	n.s.	1.7	-3.4	6.9
Veracruz	8.3	11.8	16.8	4.5	14.0	-1.4	-77.1	8.6	14.2	3.1	28.9	3.1
Yucatán	7.8	2.5	27.8	n.s.	-11.0	-24.8	-76.0	36.8	n.s.	9.9	14.7	6.2
Zacatecas	2.1	0.1	-6.2	n.s.	21.5	-5.0	-93.8	n.s.	n.s.	13.1	49.2	-1.9

Nota: Las sumas parciales y las variaciones pueden no coincidir debido al redondeo. La información incluye recursos autoliquidables: impuesto sobre tenencia o uso de vehículos; la parte proporcional en la recaudación del IEPS de tabacos, cervezas y bebidas alcohólicas; impuesto sobre automóviles nuevos e incentivos económicos.

p\_/\_/ Cifras preliminares.

n.s.: no significativo; -0-: mayor de 500 por ciento.

1\_/\_/ Incluye el Fondo de Compensación e incentivos venta final de gasolina y diesel.

2\_/\_/ La Ley Federal del Impuesto sobre Tenencia o Uso de Vehículos se derogó a partir del 1° de enero de 2012 (DOF 21-XII-2007).

3\_/\_/ Incluye el Fondo de Compensación del ISAN.

Fuente: Secretaría de Hacienda y Crédito Público.

**PARTICIPACIONES PAGADAS A ENTIDADES FEDERATIVAS, POR ENTIDAD FEDERATIVA Y POR FONDO**  
Enero-junio<sup>p\_/</sup>  
(Crecimiento en términos reales)

Entidad	Fondo General de Participaciones	Fondo de Fomento Municipal	Fondo de Fiscalización	Fondo de Extracción de Hidrocarburos	IEPS	IEPS Gasolinas Artículo 2A Fracción II <sup>1_/</sup>	Tenencia <sup>2_/</sup>	0.136% de la Recaudación Federal Participable	Derecho Adicional sobre la Extracción de Petróleo	ISAN <sup>3_/</sup>	Incentivos Económicos	Total
<b>Total</b>	<b>4.5</b>	<b>4.5</b>	<b>9.0</b>	<b>21.4</b>	<b>8.1</b>	<b>-6.4</b>	<b>-84.4</b>	<b>4.6</b>	<b>22.5</b>	<b>6.6</b>	<b>12.9</b>	<b>0.1</b>
Aguascalientes	2.0	0.0	27.4	n.s.	9.5	1.9	3.2	n.s.	n.s.	3.0	22.2	3.4
Baja California	4.7	17.9	25.7	n.s.	-2.1	-5.5	-51.0	7.9	n.s.	8.4	-7.4	4.5
Baja California Sur	-6.7	2.0	4.1	n.s.	-0.9	2.0	-79.4	-3.0	n.s.	10.8	77.4	-5.0
Campeche	21.4	5.9	2.0	22.9	-15.8	-28.5	-71.7	12.4	42.6	7.7	-19.9	18.8
Coahuila	12.2	6.0	12.6	n.s.	7.6	-11.2	-72.8	-3.7	-34.3	-17.5	-12.7	2.7
Colima	4.6	-0.5	1.5	n.s.	22.2	-15.1	-56.6	11.4	n.s.	14.5	21.8	3.9
Chiapas	3.8	14.1	0.5	26.5	7.3	1.0	-12.6	7.2	n.s.	11.4	8.9	4.1
Chihuahua	4.8	9.0	14.5	n.s.	-16.9	-11.6	-36.4	-6.3	n.s.	14.2	-1.0	3.6
Distrito Federal	2.4	1.8	0.1	n.s.	22.5	-9.7	-90.6	n.s.	n.s.	8.1	74.5	-8.4
Durango	1.0	1.8	50.3	n.s.	0.2	-0.7	18.9	n.s.	n.s.	52.5	-16.7	2.8
Guanajuato	3.8	7.0	6.1	n.s.	14.5	-4.4	-91.9	n.s.	n.s.	8.5	44.8	-1.6
Gerrero	0.0	8.0	13.4	n.s.	27.7	-6.5	35.2	n.s.	n.s.	-5.3	1.9	1.4
Hidalgo	8.9	-1.1	5.3	n.s.	20.8	68.2	-73.2	n.s.	n.s.	0.5	16.6	7.4
Jalisco	3.6	10.6	16.0	n.s.	18.8	-10.7	-88.0	n.s.	n.s.	10.2	10.5	-4.2
México	5.0	14.9	11.1	n.s.	25.4	-18.7	-87.6	n.s.	n.s.	1.1	-14.8	-1.0
Michoacán	3.3	0.4	15.5	n.s.	14.4	-3.7	-89.2	-7.1	n.s.	9.4	4.7	-1.4
Morelos	-2.5	2.3	-20.7	n.s.	13.9	-13.0	-85.2	n.s.	n.s.	18.4	45.3	-6.3
Nayarit	-2.5	-1.8	-8.3	n.s.	6.4	-0.2	-54.8	n.s.	n.s.	-6.5	-5.7	-2.7
Nuevo León	6.3	20.8	11.7	n.s.	2.3	-7.1	-80.5	5.3	n.s.	31.5	8.1	3.7
Oaxaca	3.1	0.0	62.0	n.s.	-10.0	-5.1	-53.7	n.s.	n.s.	4.0	40.1	4.5
Puebla	9.6	4.5	-32.7	n.s.	1.6	-36.3	-58.8	n.s.	n.s.	1.5	9.8	3.1
Querétaro	5.0	3.4	52.5	n.s.	11.7	-10.1	-25.3	n.s.	n.s.	4.6	29.1	6.9
Quintana Roo	6.5	5.5	22.2	n.s.	-21.8	-21.9	-84.7	14.0	n.s.	15.3	9.0	-3.0
San Luis Potosí	11.3	0.2	9.1	n.s.	-0.2	-8.7	-89.8	n.s.	n.s.	9.9	-3.4	2.2
Sinaloa	1.5	7.2	41.5	n.s.	-14.7	-10.9	-75.6	-2.5	n.s.	6.3	13.5	3.5
Sonora	1.8	9.4	6.6	n.s.	-11.5	2.2	-95.2	0.3	n.s.	8.1	1.0	-3.6
Tabasco	8.6	4.1	-7.4	24.5	7.8	57.3	-65.7	n.s.	-47.2	17.6	-33.7	8.4
Tamaulipas	11.4	5.6	1.1	31.4	-2.2	-12.7	-84.9	5.8	67.7	2.8	34.3	5.1
Tlaxcala	4.1	2.6	45.6	n.s.	14.5	-9.8	-60.7	n.s.	n.s.	1.1	-41.5	1.9
Veracruz	2.6	9.2	14.2	1.3	15.1	1.1	-77.4	6.3	9.3	6.6	42.1	-0.7
Yucatán	2.4	0.7	23.6	n.s.	-3.1	-25.2	-75.0	-3.2	n.s.	7.7	15.1	1.8
Zacatecas	-1.9	-1.5	-6.0	n.s.	10.0	-4.7	-92.7	n.s.	n.s.	16.6	43.4	-4.5

Nota: Las sumas parciales y las variaciones pueden no coincidir debido al redondeo. La información incluye recursos autoliquidables: impuesto sobre tenencia o uso de vehículos; la parte proporcional en la recaudación del IEPS de tabacos, cervezas y bebidas alcohólicas; impuesto sobre automóviles nuevos e incentivos económicos.

p\_/ Cifras preliminares.

n.s.: no significativo; -o-: mayor de 500 por ciento.

1\_/ Incluye el Fondo de Compensación e incentivos venta final de gasolina y diesel.

2\_/ La Ley Federal del Impuesto sobre Tenencia o Uso de Vehículos se derogó a partir del 1° de enero de 2012 (DOF 21-XII-2007).

3\_/ Incluye el Fondo de Compensación del ISAN.

Fuente: Secretaría de Hacienda y Crédito Público.

APORTACIONES FEDERALES PARA ENTIDADES FEDERATIVAS Y MUNICIPIOS, POR ENTIDAD FEDERATIVA Y POR FONDO  
Enero-abril de 2012<sup>p\_/\_</sup>  
(Millones de pesos)

Entidad	FAEB <sup>1_/_</sup>	FASSA <sup>2_/_</sup>	FAIS <sup>3_/_</sup>	FAM <sup>4_/_</sup>	FAFM <sup>5_/_</sup>	FASP <sup>6_/_</sup>	FAETA <sup>7_/_</sup>	FAFEF <sup>8_/_</sup>	Total
<b>Total</b>	<b>95,366.7</b>	<b>21,328.0</b>	<b>19,799.7</b>	<b>7,709.9</b>	<b>16,910.9</b>	<b>2,949.5</b>	<b>1,809.6</b>	<b>9,239.9</b>	<b>175,114.1</b>
Aguascalientes	1,276.3	351.6	71.8	102.0	179.1	46.3	27.6	84.2	2,139.0
Baja California	3,187.5	484.5	87.7	284.7	477.4	118.8	54.2	340.9	5,035.7
Baja California Sur	829.5	236.9	26.9	80.5	98.3	58.0	17.2	52.8	1,400.1
Campeche	1,097.5	369.2	204.2	108.4	123.6	46.1	27.8	71.7	2,048.4
Coahuila	3,043.6	421.7	146.8	201.3	413.1	83.4	76.0	192.4	4,578.2
Colima	972.7	342.3	31.1	74.4	97.8	45.4	20.0	62.8	1,646.4
Chiapas	4,832.3	965.4	3,611.2	475.8	722.8	121.2	91.2	502.3	11,322.2
Chihuahua	2,864.0	579.0	387.2	277.6	508.0	103.7	58.8	331.9	5,110.1
Distrito Federal	0.0	1,024.5	0.0	200.3	1,401.2	184.8	0.0	583.8	3,394.6
Durango	2,367.9	475.8	288.9	180.5	243.8	69.5	28.5	154.2	3,809.2
Guanajuato	4,128.2	708.8	744.6	299.1	823.1	107.3	77.8	382.7	7,271.7
Guerrero	4,208.5	941.8	1,759.3	329.9	504.5	89.5	61.6	319.0	8,214.2
Hidalgo	2,985.1	680.3	624.0	250.3	400.4	73.7	38.6	217.2	5,269.5
Jalisco	5,139.0	1,097.2	467.6	375.0	1,101.3	132.1	96.0	597.6	9,005.9
México	9,851.6	2,325.3	1,268.3	625.7	2,272.8	235.3	236.1	1,233.5	18,048.7
Michoacán	4,037.2	769.2	788.9	317.3	647.2	106.8	76.4	365.8	7,108.8
Morelos	1,709.4	374.7	173.2	140.6	265.7	63.2	34.5	126.2	2,887.6
Nayarit	1,501.0	375.2	175.5	115.9	162.8	56.7	28.6	112.5	2,528.3
Nuevo León	3,311.6	586.0	229.1	228.4	700.6	113.3	51.6	332.9	5,553.6
Oaxaca	5,668.3	882.8	2,017.5	336.9	566.4	93.8	42.4	333.2	9,941.2
Puebla	4,554.1	1,204.1	1,614.1	403.3	863.9	112.6	75.0	468.1	9,295.2
Querétaro	1,440.3	416.9	187.4	159.0	277.4	56.2	29.3	130.3	2,696.9
Quintana Roo	1,212.9	380.9	200.0	217.3	204.7	61.0	38.0	82.3	2,397.2
San Luis Potosí	2,650.3	480.6	652.8	196.2	385.9	83.3	43.3	190.0	4,682.5
Sinaloa	2,434.0	579.9	245.3	255.7	411.7	84.3	77.5	247.3	4,335.8
Sonora	2,463.2	525.5	149.6	185.1	400.4	116.5	77.9	246.6	4,164.9
Tabasco	2,120.9	618.5	376.2	206.2	336.1	68.3	51.4	173.1	3,950.6
Tamaulipas	3,527.2	672.6	250.4	207.9	490.9	108.4	64.4	250.5	5,572.2
Tlaxcala	1,163.1	347.2	175.3	117.9	176.2	54.7	22.4	107.1	2,163.8
Veracruz	6,538.3	1,246.2	2,085.8	452.4	1,138.6	142.7	112.7	629.6	12,346.2
Yucatán	1,924.4	411.3	474.4	175.6	293.5	64.0	45.5	180.4	3,569.1
Zacatecas	2,326.9	451.8	284.8	128.7	222.0	48.4	27.2	136.8	3,626.5

Nota: Las sumas parciales y las variaciones pueden no coincidir debido al redondeo.

p\_/\_/ Cifras preliminares.

1\_/\_/ Fondo de Aportaciones para la Educación Básica y Normal.

2\_/\_/ Fondo de Aportaciones para los Servicios de Salud.

3\_/\_/ Fondo de Aportaciones para la Infraestructura Social.

4\_/\_/ Fondo de Aportaciones Múltiples.

5\_/\_/ Fondo de Aportaciones para el Fortalecimiento de los Municipios y de las Demarcaciones Territoriales del Distrito Federal.

6\_/\_/ Fondo de Aportaciones para la Seguridad Pública de los Estados y del Distrito Federal.

7\_/\_/ Fondo de Aportaciones para la Educación Tecnológica y de Adultos.

8\_/\_/ Fondo de Aportaciones para el Fortalecimiento de las Entidades Federativas.

Fuente: Secretaría de Hacienda y Crédito Público.



APORTACIONES FEDERALES PARA ENTIDADES FEDERATIVAS Y MUNICIPIOS, POR ENTIDAD FEDERATIVA Y POR FONDO  
Enero-mayo de 2012<sup>p\_/</sup>  
(Millones de pesos)

Entidad	FAEB <sup>1_/</sup>	FASSA <sup>2_/</sup>	FAIS <sup>3_/</sup>	FAM <sup>4_/</sup>	FAFM <sup>5_/</sup>	FASP <sup>6_/</sup>	FAETA <sup>7_/</sup>	FAFEF <sup>8_/</sup>	Total
<b>Total</b>	<b>115,979.0</b>	<b>26,163.3</b>	<b>24,749.6</b>	<b>10,075.7</b>	<b>21,138.7</b>	<b>3,686.8</b>	<b>2,193.1</b>	<b>11,549.8</b>	<b>215,536.0</b>
Aguascalientes	1,505.9	438.1	89.7	134.2	223.9	57.9	33.4	105.3	2,588.4
Baja California	4,026.5	598.7	109.7	376.1	596.8	148.4	65.9	426.1	6,348.1
Baja California Sur	999.4	289.1	33.7	106.4	122.8	72.5	20.9	66.0	1,710.7
Campeche	1,322.3	452.2	255.3	142.8	154.4	57.7	33.5	89.6	2,507.8
Coahuila	3,530.9	521.4	183.5	257.7	516.4	104.3	91.1	240.4	5,445.7
Colima	1,117.3	414.7	38.8	98.1	122.3	56.8	24.3	78.5	1,950.8
Chiapas	5,814.6	1,179.5	4,514.0	617.0	903.5	151.5	110.7	627.8	13,918.6
Chihuahua	3,444.9	701.7	483.9	372.9	635.0	129.6	71.4	414.9	6,254.3
Distrito Federal	0.0	1,273.9	0.0	253.9	1,751.4	231.0	0.0	729.8	4,240.0
Durango	2,752.6	586.6	361.1	237.2	304.7	86.9	34.5	192.8	4,556.5
Guanajuato	4,963.6	876.8	930.8	390.6	1,028.9	134.2	95.5	478.4	8,898.8
Guerrero	5,060.8	1,164.7	2,199.2	429.6	630.7	111.9	74.5	398.8	10,070.0
Hidalgo	3,542.9	832.9	780.0	328.2	500.5	92.1	46.6	271.5	6,394.7
Jalisco	6,176.7	1,355.0	584.5	490.1	1,376.6	165.2	116.5	747.0	11,011.5
México	11,898.9	2,856.6	1,585.4	813.0	2,841.0	294.1	286.3	1,541.9	22,117.3
Michoacán	4,852.7	936.0	986.1	414.7	809.0	133.5	92.9	457.3	8,682.3
Morelos	2,029.5	462.7	216.5	184.3	332.2	79.0	41.9	157.8	3,503.9
Nayarit	1,764.3	455.1	219.4	152.6	203.5	70.9	34.7	140.6	3,041.0
Nuevo León	3,991.7	733.2	286.4	299.6	875.8	141.6	63.1	416.2	6,807.5
Oaxaca	7,424.9	1,082.5	2,521.8	436.7	707.9	117.2	50.7	416.5	12,758.4
Puebla	5,968.3	1,376.0	2,017.6	524.6	1,079.8	140.8	90.6	585.1	11,782.9
Querétaro	1,732.5	520.7	234.3	209.1	346.8	70.2	35.6	162.9	3,312.1
Quintana Roo	1,727.0	463.2	250.0	287.6	255.9	76.3	46.2	102.9	3,209.0
San Luis Potosí	3,183.1	589.0	816.1	257.0	482.4	104.2	52.3	237.5	5,721.5
Sinaloa	2,923.8	716.6	306.6	336.6	514.6	105.3	94.3	309.2	5,307.0
Sonora	2,931.8	653.0	187.0	243.3	500.5	145.7	94.6	308.3	5,064.0
Tabasco	2,551.0	766.8	470.2	270.3	420.1	85.4	61.9	216.4	4,842.1
Tamaulipas	4,152.0	831.3	313.0	272.6	613.6	135.4	78.2	313.1	6,709.3
Tlaxcala	1,399.9	423.0	219.1	154.7	220.2	68.4	27.1	133.9	2,646.3
Veracruz	8,256.0	1,544.8	2,607.2	586.6	1,423.3	178.4	135.6	786.9	15,518.8
Yucatán	2,274.8	508.3	593.0	228.9	366.8	80.0	55.2	225.5	4,332.6
Zacatecas	2,658.6	559.1	356.0	168.6	277.4	60.5	32.9	170.9	4,284.0

Nota: Las sumas parciales y las variaciones pueden no coincidir debido al redondeo.

p\_/ Cifras preliminares.

1\_/ Fondo de Aportaciones para la Educación Básica y Normal.

2\_/ Fondo de Aportaciones para los Servicios de Salud.

3\_/ Fondo de Aportaciones para la Infraestructura Social.

4\_/ Fondo de Aportaciones Múltiples.

5\_/ Fondo de Aportaciones para el Fortalecimiento de los Municipios y de las Demarcaciones Territoriales del Distrito Federal.

6\_/ Fondo de Aportaciones para la Seguridad Pública de los Estados y del Distrito Federal.

7\_/ Fondo de Aportaciones para la Educación Tecnológica y de Adultos.

8\_/ Fondo de Aportaciones para el Fortalecimiento de las Entidades Federativas.

Fuente: Secretaría de Hacienda y Crédito Público.

APORTACIONES FEDERALES PARA ENTIDADES FEDERATIVAS Y MUNICIPIOS, POR ENTIDAD FEDERATIVA Y POR FONDO  
Enero-junio de 2012<sup>p\_/</sup>  
(Millones de pesos)

Entidad	FAEB <sup>1_/</sup>	FASSA <sup>2_/</sup>	FAIS <sup>3_/</sup>	FAM <sup>4_/</sup>	FAFM <sup>5_/</sup>	FASP <sup>6_/</sup>	FAETA <sup>7_/</sup>	FAFEF <sup>8_/</sup>	Total
<b>Total</b>	<b>142,205.2</b>	<b>31,139.9</b>	<b>29,699.6</b>	<b>12,441.4</b>	<b>25,366.4</b>	<b>4,424.2</b>	<b>2,579.0</b>	<b>13,859.8</b>	<b>261,715.5</b>
Aguascalientes	1,829.3	533.2	107.7	166.4	268.6	69.4	39.3	126.3	3,140.3
Baja California	4,831.7	715.3	131.6	467.6	716.1	178.1	77.7	511.3	7,629.3
Baja California Sur	1,239.9	342.3	40.4	132.2	147.4	87.1	24.5	79.2	2,093.0
Campeche	1,647.1	537.1	306.3	177.2	185.3	69.2	39.2	107.5	3,069.0
Coahuila	4,224.4	622.8	220.2	314.1	619.6	125.1	106.4	288.5	6,521.2
Colima	1,311.4	488.5	46.6	121.9	146.7	68.1	28.6	94.2	2,306.0
Chiapas	7,199.7	1,400.7	5,416.7	758.3	1,084.2	181.8	129.7	753.4	16,924.6
Chihuahua	4,258.6	827.2	580.7	468.3	762.0	155.5	84.1	497.9	7,634.3
Distrito Federal	0.0	1,548.8	0.0	307.4	2,101.7	277.2	0.0	875.7	5,110.9
Durango	3,265.4	697.6	433.3	293.9	365.7	104.3	40.4	231.4	5,432.0
Guanajuato	6,082.4	1,046.0	1,117.0	482.1	1,234.6	161.0	113.4	574.1	10,810.5
Guerrero	6,291.0	1,393.9	2,639.0	529.3	756.8	134.2	87.4	478.6	12,310.1
Hidalgo	4,341.0	997.0	936.0	406.1	600.6	110.5	54.6	325.7	7,771.5
Jalisco	7,579.1	1,620.9	701.4	605.2	1,652.0	198.2	137.2	896.4	13,390.4
México	14,473.7	3,424.4	1,902.5	1,000.3	3,409.2	352.9	338.3	1,850.3	26,751.6
Michoacán	6,012.9	1,108.0	1,183.3	512.1	970.8	160.2	109.7	548.8	10,605.8
Morelos	2,489.4	553.0	259.8	228.0	398.6	94.8	49.2	189.3	4,262.2
Nayarit	2,151.7	537.2	263.2	189.3	244.2	85.1	40.6	168.7	3,680.0
Nuevo León	4,888.9	883.9	343.6	370.7	1,050.9	169.9	75.1	499.4	8,282.4
Oaxaca	8,796.9	1,277.6	3,026.2	536.6	849.5	140.6	58.5	499.8	15,185.8
Puebla	7,026.8	1,522.5	2,421.1	645.9	1,295.8	169.0	106.2	702.1	13,889.4
Querétaro	2,143.1	617.9	281.1	259.2	416.1	84.3	41.8	195.5	4,039.1
Quintana Roo	2,090.2	552.3	300.0	358.0	307.0	91.5	54.3	123.5	3,876.9
San Luis Potosí	3,940.9	695.6	979.3	317.9	578.8	125.0	61.4	285.0	6,983.8
Sinaloa	3,616.7	857.0	367.9	417.4	617.5	126.4	111.3	371.0	6,485.4
Sonora	4,528.7	783.5	224.4	301.4	600.6	174.8	111.7	369.9	7,094.9
Tabasco	3,175.1	926.9	564.3	334.5	504.1	102.5	72.6	259.6	5,939.5
Tamaulipas	5,000.8	999.6	375.6	337.3	736.3	162.5	92.2	375.8	8,080.2
Tlaxcala	1,736.6	500.6	262.9	191.5	264.3	82.1	31.8	160.7	3,230.4
Veracruz	10,155.1	1,851.5	3,128.7	720.8	1,707.9	214.1	158.7	944.3	18,881.1
Yucatán	2,735.7	608.4	711.6	282.1	440.2	96.0	64.9	270.6	5,209.5
Zacatecas	3,140.7	668.9	427.1	208.5	332.9	72.6	38.4	205.1	5,094.4

Nota: Las sumas parciales y las variaciones pueden no coincidir debido al redondeo.

p\_/ Cifras preliminares.

1\_/ Fondo de Aportaciones para la Educación Básica y Normal.

2\_/ Fondo de Aportaciones para los Servicios de Salud.

3\_/ Fondo de Aportaciones para la Infraestructura Social.

4\_/ Fondo de Aportaciones Múltiples.

5\_/ Fondo de Aportaciones para el Fortalecimiento de los Municipios y de las Demarcaciones Territoriales del Distrito Federal.

6\_/ Fondo de Aportaciones para la Seguridad Pública de los Estados y del Distrito Federal.

7\_/ Fondo de Aportaciones para la Educación Tecnológica y de Adultos.

8\_/ Fondo de Aportaciones para el Fortalecimiento de las Entidades Federativas.

Fuente: Secretaría de Hacienda y Crédito Público.

APORTACIONES FEDERALES PARA ENTIDADES FEDERATIVAS Y MUNICIPIOS, POR ENTIDAD FEDERATIVA Y POR FONDO  
Enero-abril de 2011  
(Millones de pesos)

Entidad	FAEB <sup>1_/</sup>	FASSA <sup>2_/</sup>	FAIS <sup>3_/</sup>	FAM <sup>4_/</sup>	FAFM <sup>5_/</sup>	FASP <sup>6_/</sup>	FAETA <sup>7_/</sup>	FAFEF <sup>8_/</sup>	Total
<b>Total</b>	<b>91,950.6</b>	<b>19,310.4</b>	<b>18,584.1</b>	<b>3,671.2</b>	<b>15,872.7</b>	<b>2,849.7</b>	<b>1,635.3</b>	<b>8,672.6</b>	<b>162,546.6</b>
Aguascalientes	1,103.8	319.2	72.3	42.7	166.7	44.6	24.9	80.5	1,854.7
Baja California	2,973.3	413.7	136.7	97.5	443.9	116.0	51.1	325.5	4,557.7
Baja California Sur	971.7	196.4	28.9	25.7	89.6	56.4	16.2	49.3	1,434.2
Campeche	1,052.1	317.1	180.7	46.7	115.7	44.3	27.4	70.7	1,854.5
Coahuila	2,869.3	377.0	153.8	68.0	386.8	80.9	67.4	181.9	4,185.0
Colima	848.8	272.0	46.5	27.5	91.5	43.6	18.2	60.2	1,408.2
Chiapas	4,550.7	871.3	2,093.3	254.5	674.5	117.8	80.4	449.4	9,092.0
Chihuahua	2,713.1	528.1	378.8	125.4	478.6	99.8	54.9	315.7	4,694.4
Distrito Federal	0.0	931.8	0.0	156.7	1,315.1	178.2	0.0	572.9	3,154.7
Durango	2,221.4	417.2	301.4	77.3	229.8	67.5	25.8	147.6	3,488.0
Guanajuato	3,860.9	633.6	935.3	150.6	772.0	104.1	69.3	355.0	6,880.9
Guerrero	4,698.6	901.9	1,433.4	166.1	476.6	86.0	54.8	292.5	8,109.9
Hidalgo	2,905.8	659.7	605.3	109.8	375.0	71.4	34.8	191.8	4,953.6
Jalisco	4,784.3	1,028.3	597.9	174.8	1,034.3	127.6	87.4	566.3	8,400.9
México	9,096.4	2,079.3	1,555.0	335.3	2,135.3	227.2	215.9	1,169.8	16,814.2
Michoacán	4,430.6	725.2	967.4	141.3	611.9	103.5	66.9	329.5	7,376.3
Morelos	1,714.8	330.2	217.9	59.1	250.0	61.5	32.3	118.6	2,784.4
Nayarit	1,270.3	343.7	158.6	44.2	152.7	54.5	25.7	102.8	2,152.5
Nuevo León	3,089.4	510.0	181.2	107.6	653.4	109.1	47.5	320.3	5,018.5
Oaxaca	5,980.4	806.0	1,765.2	188.8	535.0	90.3	35.7	293.2	9,694.6
Puebla	4,398.3	1,056.0	1,463.9	209.4	813.2	108.0	67.7	435.7	8,552.3
Querétaro	1,392.5	367.2	250.9	73.0	257.2	54.5	26.1	122.7	2,544.1
Quintana Roo	1,155.3	367.2	132.6	77.2	186.4	58.1	35.5	76.6	2,088.9
San Luis Potosí	2,627.6	413.0	652.2	86.5	363.9	81.3	40.1	178.8	4,443.4
Sinaloa	2,331.5	568.8	307.8	93.2	389.5	81.5	67.0	236.7	4,075.9
Sonora	2,836.1	487.8	182.9	71.3	374.7	114.2	74.0	237.2	4,378.2
Tabasco	1,999.6	572.3	500.9	95.0	315.0	66.0	46.8	166.7	3,762.4
Tamaulipas	3,105.0	617.1	307.8	104.0	460.2	105.1	59.7	231.9	4,990.8
Tlaxcala	1,125.7	307.0	158.1	46.2	164.6	52.8	20.5	99.1	1,973.9
Veracruz	6,402.9	1,122.6	2,061.9	260.3	1,074.9	136.8	98.8	587.8	11,745.9
Yucatán	1,640.1	372.6	399.6	94.1	274.8	61.0	39.9	172.4	3,054.5
Zacatecas	1,800.5	397.3	355.9	61.1	209.8	46.1	22.5	133.8	3,026.9

Nota: Las sumas parciales y las variaciones pueden no coincidir debido al redondeo.

1\_/ Fondo de Aportaciones para la Educación Básica y Normal.

2\_/ Fondo de Aportaciones para los Servicios de Salud.

3\_/ Fondo de Aportaciones para la Infraestructura Social.

4\_/ Fondo de Aportaciones Múltiples.

5\_/ Fondo de Aportaciones para el Fortalecimiento de los Municipios y de las Demarcaciones Territoriales del Distrito Federal.

6\_/ Fondo de Aportaciones para la Seguridad Pública de los Estados y del Distrito Federal.

7\_/ Fondo de Aportaciones para la Educación Tecnológica y de Adultos.

8\_/ Fondo de Aportaciones para el Fortalecimiento de las Entidades Federativas.

Fuente: Secretaría de Hacienda y Crédito Público.

APORTACIONES FEDERALES PARA ENTIDADES FEDERATIVAS Y MUNICIPIOS, POR ENTIDAD FEDERATIVA Y POR FONDO  
Enero-mayo de 2011  
(Millones de pesos)

Entidad	FAEB <sup>1-/</sup>	FASSA <sup>2-/</sup>	FAIS <sup>3-/</sup>	FAM <sup>4-/</sup>	FAFM <sup>5-/</sup>	FASP <sup>6-/</sup>	FAETA <sup>7-/</sup>	FAFEF <sup>8-/</sup>	Total
<b>Total</b>	<b>110,435.7</b>	<b>23,681.6</b>	<b>23,230.1</b>	<b>5,617.5</b>	<b>19,840.9</b>	<b>3,562.2</b>	<b>1,992.0</b>	<b>10,840.7</b>	<b>199,200.7</b>
Aguascalientes	1,329.3	395.6	90.3	69.8	208.4	55.8	30.4	100.6	2,280.3
Baja California	3,771.3	512.6	170.9	166.9	554.8	145.0	62.3	406.9	5,790.8
Baja California Sur	1,113.5	243.5	36.2	43.0	112.1	70.5	19.9	61.6	1,700.1
Campeche	1,266.4	390.9	225.8	78.8	144.6	55.3	33.6	88.3	2,283.6
Coahuila	3,349.2	465.4	192.3	109.9	483.4	101.1	82.1	227.4	5,010.9
Colima	985.3	338.2	58.1	46.2	114.4	54.5	22.3	75.2	1,694.3
Chiapas	5,481.3	1,072.0	2,616.6	368.3	843.2	147.3	98.9	561.7	11,189.2
Chihuahua	3,268.1	637.7	473.5	210.2	598.3	124.8	66.8	394.6	5,773.9
Distrito Federal	0.0	1,174.3	0.0	195.9	1,643.9	222.8	0.0	716.1	3,953.0
Durango	2,587.4	515.5	376.7	124.0	287.2	84.3	31.8	184.6	4,191.6
Guanajuato	4,650.6	783.0	1,169.2	234.2	965.0	130.2	84.4	443.8	8,460.2
Guerrero	5,479.4	1,108.3	1,791.8	245.5	595.7	107.5	66.9	365.6	9,760.8
Hidalgo	3,437.0	802.1	756.6	172.6	468.8	89.2	42.7	239.8	6,008.7
Jalisco	5,764.9	1,275.2	747.3	265.2	1,292.9	159.6	106.1	707.9	10,319.1
México	10,997.7	2,576.3	1,943.7	498.4	2,669.2	284.1	260.4	1,462.2	20,691.8
Michoacán	5,191.3	877.3	1,209.3	211.9	764.9	129.4	81.3	411.9	8,877.2
Morelos	2,019.6	408.6	272.4	91.5	312.5	76.8	39.6	148.2	3,369.3
Nayarit	1,529.9	412.6	198.3	70.8	190.8	68.1	31.5	128.5	2,630.5
Nuevo León	3,731.2	631.9	226.5	172.4	816.8	136.3	57.3	400.4	6,172.7
Oaxaca	7,675.5	980.3	2,206.5	272.2	668.8	112.9	44.5	366.5	12,327.1
Puebla	5,255.2	1,199.6	1,829.8	310.0	1,016.5	135.0	82.7	544.6	10,373.4
Querétaro	1,676.4	453.9	313.7	121.2	321.5	68.2	32.1	153.3	3,140.3
Quintana Roo	1,390.7	441.2	165.8	137.7	232.9	72.6	43.3	95.7	2,580.0
San Luis Potosí	3,163.5	502.7	815.2	134.2	454.9	101.6	49.0	223.5	5,444.6
Sinaloa	2,806.5	690.8	384.7	148.0	486.8	101.9	81.3	295.9	4,995.9
Sonora	3,209.0	605.6	228.7	111.6	468.3	142.8	89.6	296.5	5,152.2
Tabasco	2,407.3	703.7	626.1	151.9	393.8	82.5	56.9	208.4	4,630.7
Tamaulipas	3,691.2	765.3	384.8	168.7	575.2	131.4	72.5	289.8	6,078.8
Tlaxcala	1,356.0	376.3	197.6	70.4	205.8	65.9	25.1	123.9	2,421.1
Veracruz	7,707.0	1,390.3	2,577.3	378.1	1,343.6	170.9	120.5	734.7	14,422.5
Yucatán	1,974.7	460.7	499.5	142.3	343.5	76.2	48.8	215.5	3,761.3
Zacatecas	2,169.2	490.4	444.9	95.8	262.2	57.6	27.6	167.2	3,715.0

Nota: Las sumas parciales y las variaciones pueden no coincidir debido al redondeo.

1\_/ Fondo de Aportaciones para la Educación Básica y Normal.

2\_/ Fondo de Aportaciones para los Servicios de Salud.

3\_/ Fondo de Aportaciones para la Infraestructura Social.

4\_/ Fondo de Aportaciones Múltiples.

5\_/ Fondo de Aportaciones para el Fortalecimiento de los Municipios y de las Demarcaciones Territoriales del Distrito Federal.

6\_/ Fondo de Aportaciones para la Seguridad Pública de los Estados y del Distrito Federal.

7\_/ Fondo de Aportaciones para la Educación Tecnológica y de Adultos.

8\_/ Fondo de Aportaciones para el Fortalecimiento de las Entidades Federativas.

Fuente: Secretaría de Hacienda y Crédito Público.

APORTACIONES FEDERALES PARA ENTIDADES FEDERATIVAS Y MUNICIPIOS, POR ENTIDAD FEDERATIVA Y POR FONDO  
Enero-junio de 2011  
(Millones de pesos)

Entidad	FAEB <sup>1_</sup> /	FASSA <sup>2_</sup> /	FAIS <sup>3_</sup> /	FAM <sup>4_</sup> /	FAFM <sup>5_</sup> /	FASP <sup>6_</sup> /	FAETA <sup>7_</sup> /	FAFEF <sup>8_</sup> /	Total
<b>Total</b>	<b>129,386.2</b>	<b>28,149.6</b>	<b>27,876.2</b>	<b>7,563.7</b>	<b>23,809.0</b>	<b>4,274.6</b>	<b>2,342.5</b>	<b>13,008.9</b>	<b>236,410.7</b>
Aguascalientes	1,575.1	476.7	108.4	96.8	250.1	67.0	35.7	120.7	2,730.5
Baja California	4,361.9	611.5	205.0	236.3	665.8	174.1	73.2	488.3	6,816.0
Baja California Sur	1,270.2	289.4	43.4	60.2	134.5	84.5	23.3	73.9	1,979.5
Campeche	1,501.3	465.6	271.0	110.9	173.5	66.4	39.4	106.0	2,734.1
Coahuila	3,832.2	554.6	230.7	151.8	580.1	121.4	96.7	272.9	5,840.4
Colima	1,121.8	404.5	69.8	64.9	137.2	65.4	26.2	90.3	1,980.1
Chiapas	6,487.4	1,273.7	3,139.9	482.0	1,011.8	176.8	116.3	674.1	13,361.9
Chihuahua	3,868.9	749.8	568.2	295.1	717.9	149.7	78.5	473.5	6,901.5
Distrito Federal	0.0	1,423.7	0.0	235.1	1,972.7	267.3	0.0	859.3	4,758.1
Durango	2,953.4	615.1	452.1	170.7	344.7	101.2	37.3	221.5	4,896.0
Guanajuato	5,498.1	942.2	1,403.0	317.9	1,158.0	156.2	99.1	532.5	10,106.9
Guerrero	6,332.0	1,318.6	2,150.2	324.9	714.9	129.0	78.7	438.8	11,487.1
Hidalgo	4,137.2	958.8	907.9	235.3	562.5	107.0	50.2	287.8	7,246.7
Jalisco	6,822.4	1,527.5	896.8	355.5	1,551.5	191.5	124.8	849.5	12,319.5
México	13,004.9	3,085.8	2,332.5	661.5	3,203.0	340.9	306.2	1,754.6	24,689.3
Michoacán	6,020.9	1,030.2	1,451.1	282.5	917.9	155.3	95.6	494.2	10,447.8
Morelos	2,353.0	487.9	326.8	123.8	375.0	92.2	46.5	177.9	3,983.1
Nayarit	1,811.6	483.4	237.9	97.4	229.0	81.8	37.0	154.2	3,132.3
Nuevo León	4,420.0	755.9	271.8	237.2	980.1	163.6	67.5	480.4	7,376.6
Oaxaca	8,692.3	1,156.5	2,647.8	355.6	802.5	135.5	52.4	439.7	14,282.2
Puebla	6,175.4	1,336.2	2,195.8	410.6	1,219.8	162.0	97.2	653.5	12,250.6
Querétaro	1,985.0	540.6	376.4	169.4	385.9	81.8	37.7	184.0	3,760.8
Quintana Roo	1,648.5	519.7	199.0	198.1	279.5	87.1	50.8	114.9	3,097.6
San Luis Potosí	3,745.1	612.6	978.3	181.8	545.8	121.9	57.7	268.2	6,511.3
Sinaloa	3,324.7	812.5	461.7	202.8	584.2	122.3	95.7	355.0	5,959.0
Sonora	3,619.7	725.6	274.4	151.9	562.0	171.4	105.4	355.8	5,966.2
Tabasco	2,850.6	832.2	751.4	208.9	472.6	99.0	66.9	250.1	5,531.6
Tamaulipas	4,335.4	922.0	461.7	233.4	690.3	157.6	85.3	347.8	7,233.5
Tlaxcala	1,605.6	446.6	237.2	94.7	246.9	79.1	29.5	148.7	2,888.3
Veracruz	9,127.0	1,656.6	3,092.8	495.8	1,612.3	205.1	141.8	881.7	17,213.1
Yucatán	2,338.3	550.9	599.4	190.6	412.2	91.5	57.4	258.6	4,498.9
Zacatecas	2,566.3	582.7	533.9	130.5	314.6	69.1	32.5	200.6	4,430.2

Nota: Las sumas parciales y las variaciones pueden no coincidir debido al redondeo.

1\_ / Fondo de Aportaciones para la Educación Básica y Normal.

2\_ / Fondo de Aportaciones para los Servicios de Salud.

3\_ / Fondo de Aportaciones para la Infraestructura Social.

4\_ / Fondo de Aportaciones Múltiples.

5\_ / Fondo de Aportaciones para el Fortalecimiento de los Municipios y de las Demarcaciones Territoriales del Distrito Federal.

6\_ / Fondo de Aportaciones para la Seguridad Pública de los Estados y del Distrito Federal.

7\_ / Fondo de Aportaciones para la Educación Tecnológica y de Adultos.

8\_ / Fondo de Aportaciones para el Fortalecimiento de las Entidades Federativas.

Fuente: Secretaría de Hacienda y Crédito Público.

APORTACIONES FEDERALES PARA ENTIDADES FEDERATIVAS Y MUNICIPIOS, POR ENTIDAD FEDERATIVA Y POR FONDO  
Enero-abril<sup>p\_/</sup>  
(Crecimiento en términos reales)

Entidad	FAEB <sup>1_/</sup>	FASSA <sup>2_/</sup>	FAIS <sup>3_/</sup>	FAM <sup>4_/</sup>	FAFM <sup>5_/</sup>	FASP <sup>6_/</sup>	FAETA <sup>7_/</sup>	FAFEF <sup>8_/</sup>	Total
<b>Total</b>	<b>0.0</b>	<b>6.4</b>	<b>2.7</b>	<b>102.4</b>	<b>2.7</b>	<b>-0.3</b>	<b>6.6</b>	<b>2.7</b>	<b>3.8</b>
Aguascalientes	11.4	6.2	-4.3	130.2	3.5	-0.1	6.6	0.9	11.1
Baja California	3.3	12.9	-38.2	181.3	3.7	-1.4	2.2	0.9	6.5
Baja California Sur	-17.7	16.3	-10.3	201.7	5.6	-0.8	2.0	3.3	-5.9
Campeche	0.5	12.2	8.9	123.8	2.9	0.4	-2.2	-2.2	6.5
Coahuila	2.2	7.8	-8.0	185.3	2.9	-0.6	8.6	1.9	5.4
Colima	10.4	21.3	-35.6	160.7	3.0	0.5	5.5	0.5	12.7
Chiapas	2.3	6.8	66.3	80.2	3.3	-0.9	9.3	7.7	20.0
Chihuahua	1.7	5.7	-1.5	113.4	2.3	0.1	3.2	1.3	4.9
Distrito Federal	n.s.	6.0	n.s.	23.1	2.7	-0.1	n.s.	-1.8	3.7
Durango	2.7	9.9	-7.6	124.9	2.2	-0.7	6.3	0.7	5.2
Guanajuato	3.0	7.8	-23.3	91.5	2.8	-0.6	8.1	3.9	1.8
Guerrero	-13.7	0.6	18.3	91.4	2.0	0.3	8.3	5.1	-2.4
Hidalgo	-1.0	-0.6	-0.6	119.6	2.9	-0.5	6.9	9.1	2.5
Jalisco	3.5	2.8	-24.6	106.8	2.6	-0.2	6.0	1.7	3.3
México	4.4	7.8	-21.4	79.8	2.6	-0.2	5.4	1.6	3.4
Michoacán	-12.2	2.2	-21.4	116.4	1.9	-0.6	10.1	7.0	-7.1
Morelos	-3.9	9.4	-23.4	129.2	2.4	-0.9	3.0	2.6	-0.1
Nayarit	13.9	5.2	6.6	152.8	2.8	0.3	7.5	5.5	13.2
Nuevo León	3.3	10.7	21.8	104.6	3.3	0.1	4.7	0.2	6.6
Oaxaca	-8.7	5.6	10.1	72.0	2.0	0.0	14.4	9.5	-1.2
Puebla	-0.2	9.9	6.3	85.6	2.4	0.5	6.7	3.5	4.7
Querétaro	-0.3	9.4	-28.0	109.9	3.9	-0.7	8.3	2.4	2.2
Quintana Roo	1.2	0.0	45.3	171.1	5.9	1.2	3.1	3.6	10.6
San Luis Potosí	-2.8	12.2	-3.5	118.5	2.2	-1.2	4.0	2.4	1.6
Sinaloa	0.6	-1.7	-23.2	164.3	1.9	-0.4	11.5	0.7	2.5
Sonora	-16.3	3.8	-21.2	150.1	3.0	-1.7	1.5	0.2	-8.3
Tabasco	2.2	4.1	-27.6	109.1	2.8	-0.3	6.0	0.1	1.2
Tamaulipas	9.5	5.0	-21.6	92.6	2.8	-0.6	4.0	4.1	7.6
Tlaxcala	-0.4	9.0	6.8	146.0	3.1	-0.1	5.2	4.1	5.6
Veracruz	-1.6	7.0	-2.5	67.5	2.1	0.6	9.9	3.2	1.3
Yucatán	13.1	6.4	14.4	80.0	2.9	1.1	9.9	0.9	12.6
Zacatecas	24.6	9.6	-22.9	102.8	2.0	1.3	16.9	-1.5	15.5

Nota: Las sumas parciales y las variaciones pueden no coincidir debido al redondeo.

p\_/ Cifras preliminares.

n.s.: no significativo.

1\_/ Fondo de Aportaciones para la Educación Básica y Normal.

2\_/ Fondo de Aportaciones para los Servicios de Salud.

3\_/ Fondo de Aportaciones para la Infraestructura Social.

4\_/ Fondo de Aportaciones Múltiples.

5\_/ Fondo de Aportaciones para el Fortalecimiento de los Municipios y de las Demarcaciones Territoriales del Distrito Federal.

6\_/ Fondo de Aportaciones para la Seguridad Pública de los Estados y del Distrito Federal.

7\_/ Fondo de Aportaciones para la Educación Tecnológica y de Adultos.

8\_/ Fondo de Aportaciones para el Fortalecimiento de las Entidades Federativas.

Fuente: Secretaría de Hacienda y Crédito Público.

APORTACIONES FEDERALES PARA ENTIDADES FEDERATIVAS Y MUNICIPIOS, POR ENTIDAD FEDERATIVA Y POR FONDO  
Enero-mayo<sup>p\_/\_/</sup>  
(Crecimiento en términos reales)

Entidad	FAEB <sup>1_/_/</sup>	FASSA <sup>2_/_/</sup>	FAIS <sup>3_/_/</sup>	FAM <sup>4_/_/</sup>	FAFM <sup>5_/_/</sup>	FASP <sup>6_/_/</sup>	FAETA <sup>7_/_/</sup>	FAFEF <sup>8_/_/</sup>	Total
<b>Total</b>	<b>1.2</b>	<b>6.5</b>	<b>2.7</b>	<b>72.8</b>	<b>2.7</b>	<b>-0.3</b>	<b>6.1</b>	<b>2.7</b>	<b>4.3</b>
Aguascalientes	9.2	6.7	-4.3	85.3	3.5	-0.1	6.0	0.9	9.4
Baja California	2.9	12.5	-38.2	117.2	3.6	-1.4	2.0	0.9	5.6
Baja California Sur	-13.5	14.4	-10.3	138.6	5.6	-0.8	1.1	3.2	-3.0
Campeche	0.6	11.5	8.9	74.7	2.9	0.4	-3.7	-2.2	5.8
Coahuila	1.6	8.0	-8.0	125.9	2.9	-0.7	6.9	1.9	4.7
Colima	9.3	18.1	-35.6	104.7	3.0	0.5	4.8	0.5	10.9
Chiapas	2.2	6.0	66.2	61.4	3.3	-0.9	7.9	7.7	19.9
Chihuahua	1.6	6.0	-1.5	70.9	2.3	0.1	3.0	1.3	4.4
Distrito Federal	n.s.	4.5	n.s.	24.8	2.7	-0.1	n.s.	-1.8	3.4
Durango	2.5	9.6	-7.6	84.3	2.2	-0.7	4.7	0.7	4.7
Guanajuato	2.8	7.9	-23.3	60.7	2.7	-0.7	9.1	3.9	1.4
Guerrero	-11.0	1.3	18.3	68.6	2.0	0.2	7.2	5.1	-0.6
Hidalgo	-0.7	0.1	-0.7	83.3	2.9	-0.5	5.3	9.1	2.5
Jalisco	3.2	2.4	-24.6	78.1	2.6	-0.2	5.7	1.7	2.8
México	4.3	6.8	-21.4	57.2	2.6	-0.2	6.0	1.6	3.0
Michoacán	-9.9	2.8	-21.4	88.5	1.9	-0.6	10.1	7.0	-5.8
Morelos	-3.2	9.1	-23.4	94.2	2.4	-0.9	2.0	2.6	0.2
Nayarit	11.1	6.3	6.6	107.7	2.8	0.3	6.1	5.4	11.4
Nuevo León	3.1	11.8	21.8	67.4	3.3	0.1	6.2	0.2	6.3
Oaxaca	-6.8	6.4	10.1	54.6	2.0	0.0	9.7	9.5	-0.3
Puebla	9.4	10.5	6.2	63.1	2.4	0.5	5.6	3.5	9.4
Querétaro	-0.4	10.5	-28.0	66.2	3.9	-0.7	6.9	2.4	1.6
Quintana Roo	19.7	1.1	45.3	101.3	5.8	1.2	2.8	3.5	19.9
San Luis Potosí	-3.0	12.9	-3.5	84.6	2.2	-1.2	2.9	2.4	1.3
Sinaloa	0.4	0.0	-23.2	119.1	1.9	-0.4	11.7	0.7	2.4
Sonora	-12.0	3.9	-21.2	110.0	3.0	-1.7	1.7	0.2	-5.3
Tabasco	2.1	5.0	-27.6	71.4	2.8	-0.3	4.9	0.0	0.8
Tamaulipas	8.4	4.7	-21.6	55.7	2.8	-0.6	3.9	4.1	6.3
Tlaxcala	-0.5	8.3	6.8	111.6	3.1	-0.1	4.1	4.1	5.3
Veracruz	3.2	7.1	-2.5	49.5	2.1	0.6	8.5	3.2	3.7
Yucatán	11.0	6.3	14.4	55.0	2.9	1.1	9.0	0.8	11.0
Zacatecas	18.1	9.9	-22.9	69.6	2.0	1.3	14.6	-1.5	11.1

Nota: Las sumas parciales y las variaciones pueden no coincidir debido al redondeo.

p\_/\_/ Cifras preliminares.

n.s.: no significativo.

1\_/\_/ Fondo de Aportaciones para la Educación Básica y Normal.

2\_/\_/ Fondo de Aportaciones para los Servicios de Salud.

3\_/\_/ Fondo de Aportaciones para la Infraestructura Social.

4\_/\_/ Fondo de Aportaciones Múltiples.

5\_/\_/ Fondo de Aportaciones para el Fortalecimiento de los Municipios y de las Demarcaciones Territoriales del Distrito Federal.

6\_/\_/ Fondo de Aportaciones para la Seguridad Pública de los Estados y del Distrito Federal.

7\_/\_/ Fondo de Aportaciones para la Educación Tecnológica y de Adultos.

8\_/\_/ Fondo de Aportaciones para el Fortalecimiento de las Entidades Federativas.

Fuente: Secretaría de Hacienda y Crédito Público.

APORTACIONES FEDERALES PARA ENTIDADES FEDERATIVAS Y MUNICIPIOS, POR ENTIDAD FEDERATIVA Y POR FONDO  
Enero-junio<sup>p\_/</sup>  
(Crecimiento en términos reales)

Entidad	FAEB <sup>1_/</sup>	FASSA <sup>2_/</sup>	FAIS <sup>3_/</sup>	FAM <sup>4_/</sup>	FAFM <sup>5_/</sup>	FASP <sup>6_/</sup>	FAETA <sup>7_/</sup>	FAFEF <sup>8_/</sup>	Total
<b>Total</b>	<b>5.8</b>	<b>6.5</b>	<b>2.6</b>	<b>58.4</b>	<b>2.6</b>	<b>-0.4</b>	<b>6.0</b>	<b>2.6</b>	<b>6.6</b>
Aguascalientes	11.8	7.7	-4.4	65.4	3.4	-0.2	6.0	0.8	10.7
Baja California	6.6	12.6	-38.2	90.5	3.6	-1.5	2.2	0.8	7.8
Baja California Sur	-6.0	13.9	-10.4	111.5	5.5	-0.9	1.1	3.1	1.8
Campeche	5.6	11.1	8.8	53.9	2.8	0.3	-4.4	-2.3	8.1
Coahuila	6.1	8.1	-8.1	99.1	2.8	-0.7	5.9	1.8	7.5
Colima	12.5	16.3	-35.7	80.8	2.9	0.4	5.0	0.4	12.1
Chiapas	6.8	5.9	66.1	51.4	3.2	-1.0	7.4	7.6	21.9
Chihuahua	6.0	6.2	-1.6	52.8	2.2	0.0	3.2	1.2	6.5
Distrito Federal	n.s.	4.7	n.s.	25.9	2.6	-0.2	n.s.	-1.9	3.4
Durango	6.4	9.2	-7.7	65.8	2.1	-0.8	4.3	0.6	6.8
Guanajuato	6.5	6.9	-23.4	46.0	2.6	-0.7	10.1	3.8	3.0
Guerrero	-4.4	1.8	18.2	56.8	1.9	0.2	6.8	5.0	3.2
Hidalgo	1.0	0.1	-0.7	66.1	2.8	-0.6	4.8	9.0	3.2
Jalisco	6.9	2.2	-24.7	63.9	2.5	-0.3	5.8	1.6	4.6
México	7.1	6.8	-21.5	45.6	2.5	-0.3	6.4	1.5	4.3
Michoacán	-3.9	3.5	-21.5	74.5	1.8	-0.7	10.4	6.9	-2.3
Morelos	1.9	9.1	-23.5	77.3	2.3	-1.0	1.8	2.5	3.0
Nayarit	14.3	7.0	6.5	87.1	2.7	0.2	5.7	5.3	13.1
Nuevo León	6.5	12.6	21.7	50.5	3.2	0.0	7.2	0.1	8.1
Oaxaca	-2.6	6.4	10.0	45.3	1.9	-0.1	7.5	9.4	2.4
Puebla	9.5	9.7	6.1	51.5	2.3	0.4	5.1	3.4	9.1
Querétaro	3.9	10.0	-28.1	47.3	3.8	-0.8	6.6	2.3	3.4
Quintana Roo	22.1	2.3	45.2	74.0	5.7	1.1	2.9	3.5	20.5
San Luis Potosí	1.3	9.3	-3.6	68.3	2.1	-1.3	2.5	2.3	3.3
Sinaloa	4.7	1.5	-23.3	98.2	1.8	-0.5	12.0	0.6	4.8
Sonora	20.4	3.9	-21.3	91.0	2.9	-1.8	2.0	0.1	14.5
Tabasco	7.2	7.2	-27.7	54.2	2.7	-0.4	4.4	0.0	3.4
Tamaulipas	11.0	4.4	-21.7	39.1	2.7	-0.7	4.1	4.0	7.5
Tlaxcala	4.1	7.9	6.7	94.7	3.0	-0.2	3.8	4.0	7.7
Veracruz	7.1	7.6	-2.6	40.0	2.0	0.5	7.8	3.1	5.6
Yucatán	12.6	6.3	14.3	42.5	2.8	1.0	8.8	0.8	11.5
Zacatecas	17.8	10.5	-23.0	53.8	1.9	1.2	13.9	-1.6	10.7

Nota: Las sumas parciales y las variaciones pueden no coincidir debido al redondeo.

p\_/ Cifras preliminares.

n.s.: no significativo.

1\_/ Fondo de Aportaciones para la Educación Básica y Normal.

2\_/ Fondo de Aportaciones para los Servicios de Salud.

3\_/ Fondo de Aportaciones para la Infraestructura Social.

4\_/ Fondo de Aportaciones Múltiples.

5\_/ Fondo de Aportaciones para el Fortalecimiento de los Municipios y de las Demarcaciones Territoriales del Distrito Federal.

6\_/ Fondo de Aportaciones para la Seguridad Pública de los Estados y del Distrito Federal.

7\_/ Fondo de Aportaciones para la Educación Tecnológica y de Adultos.

8\_/ Fondo de Aportaciones para el Fortalecimiento de las Entidades Federativas.

Fuente: Secretaría de Hacienda y Crédito Público.



APORTACIONES FEDERALES PARA ENTIDADES FEDERATIVAS Y MUNICIPIOS DE LOS FONDOS FAIS Y FAM, POR ENTIDAD FEDERATIVA Y POR FONDO  
Enero-abril de 2012<sup>p./</sup>  
(Millones de pesos)

Entidad	FAIS <sup>1./</sup>			FAM <sup>2./</sup>			
	Total	Estatad	Municipal	Total	Infraestructura		Asistencia Social
					Básica	Superior	
<b>Total</b>	<b>19,799.7</b>	<b>2,399.7</b>	<b>17,400.0</b>	<b>7,709.9</b>	<b>3,366.1</b>	<b>1,893.4</b>	<b>2,450.3</b>
Aguascalientes	71.8	8.7	63.1	102.0	40.0	40.3	21.7
Baja California	87.7	10.6	77.1	284.7	197.6	45.5	41.5
Baja California Sur	26.9	3.3	23.7	80.5	45.6	23.3	11.6
Campeche	204.2	24.8	179.5	108.4	56.9	31.1	20.3
Coahuila	146.8	17.8	129.0	201.3	62.7	100.6	38.0
Colima	31.1	3.8	27.3	74.4	32.2	29.5	12.6
Chiapas	3,611.2	437.7	3,173.5	475.8	224.0	43.1	208.7
Chihuahua	387.2	46.9	340.2	277.6	92.3	129.1	56.2
Distrito Federal	0.0	0.0	0.0	200.3	0.0	42.0	158.3
Durango	288.9	35.0	253.9	180.5	64.7	74.4	41.4
Guanajuato	744.6	90.3	654.4	299.1	150.1	50.2	98.8
Guerrero	1,759.3	213.2	1,546.1	329.9	159.8	46.9	123.2
Hidalgo	624.0	75.6	548.4	250.3	92.4	91.5	66.4
Jalisco	467.6	56.7	410.9	375.0	168.7	87.3	119.1
México	1,268.3	153.7	1,114.6	625.7	296.1	74.5	255.1
Michoacán	788.9	95.6	693.3	317.3	141.4	75.7	100.1
Morelos	173.2	21.0	152.2	140.6	58.9	43.9	37.8
Nayarit	175.5	21.3	154.2	115.9	55.0	37.2	23.7
Nuevo León	229.1	27.8	201.3	228.4	87.2	80.8	60.4
Oaxaca	2,017.5	244.5	1,773.0	336.9	155.8	31.8	149.3
Puebla	1,614.1	195.6	1,418.4	403.3	174.4	71.3	157.6
Querétaro	187.4	22.7	164.7	159.0	64.0	60.5	34.5
Quintana Roo	200.0	24.2	175.8	217.3	150.1	42.2	24.9
San Luis Potosí	652.8	79.1	573.7	196.2	92.0	49.2	55.0
Sinaloa	245.3	29.7	215.6	255.7	79.7	123.1	52.9
Sonora	149.6	18.1	131.4	185.1	66.3	75.8	43.0
Tabasco	376.2	45.6	330.6	206.2	84.2	67.3	54.7
Tamaulipas	250.4	30.3	220.1	207.9	80.0	73.1	54.8
Tlaxcala	175.3	21.2	154.0	117.9	51.6	36.6	29.7
Veracruz	2,085.8	252.8	1,833.0	452.4	205.2	47.6	199.7
Yucatán	474.4	57.5	416.9	175.6	72.4	39.6	63.7
Zacatecas	284.8	34.5	250.2	128.7	64.7	28.3	35.7

Nota: Las sumas parciales y las variaciones pueden no coincidir debido al redondeo.

p./ Cifras preliminares.

1./ Fondo de Aportaciones para la Infraestructura Social.

2./ Fondo de Aportaciones Múltiples.

Fuente: Secretaría de Hacienda y Crédito Público.

APORTACIONES FEDERALES PARA ENTIDADES FEDERATIVAS Y MUNICIPIOS DE LOS FONDOS FAIS Y FAM, POR ENTIDAD FEDERATIVA Y POR FONDO  
Enero-mayo de 2012<sup>p\_/</sup>  
(Millones de pesos)

Entidad	FAIS <sup>1_/</sup>			FAM <sup>2_/</sup>			
	Total	Estatal	Municipal	Total	Infraestructura		Asistencia Social
					Básica	Superior	
<b>Total</b>	<b>24,749.6</b>	<b>2,999.7</b>	<b>21,750.0</b>	<b>10,075.7</b>	<b>4,488.2</b>	<b>2,524.6</b>	<b>3,062.9</b>
Aguascalientes	89.7	10.9	78.9	134.2	53.3	53.8	27.2
Baja California	109.7	13.3	96.4	376.1	263.5	60.7	51.9
Baja California Sur	33.7	4.1	29.6	106.4	60.8	31.1	14.5
Campeche	255.3	30.9	224.3	142.8	75.9	41.5	25.4
Coahuila	183.5	22.2	161.3	257.7	83.6	126.6	47.4
Colima	38.8	4.7	34.1	98.1	42.9	39.4	15.8
Chiapas	4,514.0	547.1	3,966.9	617.0	298.7	57.5	260.9
Chihuahua	483.9	58.7	425.3	372.9	123.0	179.7	70.2
Distrito Federal	0.0	0.0	0.0	253.9	0.0	56.0	197.9
Durango	361.1	43.8	317.3	237.2	86.3	99.2	51.7
Guanajuato	930.8	112.8	818.0	390.6	200.1	66.9	123.6
Guerrero	2,199.2	266.5	1,932.6	429.6	213.1	62.5	153.9
Hidalgo	780.0	94.5	685.4	328.2	123.2	122.0	83.0
Jalisco	584.5	70.8	513.6	490.1	224.9	116.4	148.9
México	1,585.4	192.1	1,393.2	813.0	394.8	99.3	318.9
Michoacán	986.1	119.5	866.6	414.7	188.6	101.0	125.1
Morelos	216.5	26.2	190.3	184.3	78.6	58.5	47.2
Nayarit	219.4	26.6	192.8	152.6	73.4	49.6	29.6
Nuevo León	286.4	34.7	251.7	299.6	116.3	107.8	75.5
Oaxaca	2,521.8	305.6	2,216.2	436.7	207.8	42.3	186.6
Puebla	2,017.6	244.5	1,773.0	524.6	232.5	95.1	197.0
Querétaro	234.3	28.4	205.9	209.1	85.3	80.6	43.2
Quintana Roo	250.0	30.3	219.7	287.6	200.1	56.3	31.2
San Luis Potosí	816.1	98.9	717.2	257.0	122.7	65.6	68.8
Sinaloa	306.6	37.2	269.5	336.6	106.3	164.1	66.2
Sonora	187.0	22.7	164.3	243.3	88.4	101.0	53.8
Tabasco	470.2	57.0	413.2	270.3	112.2	89.7	68.4
Tamaulipas	313.0	37.9	275.1	272.6	106.6	97.5	68.5
Tlaxcala	219.1	26.6	192.5	154.7	68.8	48.8	37.1
Veracruz	2,607.2	316.0	2,291.2	586.6	273.6	63.5	249.6
Yucatán	593.0	71.9	521.2	228.9	96.6	52.8	79.6
Zacatecas	356.0	43.1	312.8	168.6	86.3	37.7	44.6

Nota: Las sumas parciales y las variaciones pueden no coincidir debido al redondeo.

p\_/ Cifras preliminares.

1\_/ Fondo de Aportaciones para la Infraestructura Social.

2\_/ Fondo de Aportaciones Múltiples.

Fuente: Secretaría de Hacienda y Crédito Público.

APORTACIONES FEDERALES PARA ENTIDADES FEDERATIVAS Y MUNICIPIOS DE LOS FONDOS FAIS Y FAM, POR ENTIDAD FEDERATIVA Y POR FONDO  
Enero-junio de 2012<sup>p\_/</sup>  
(Millones de pesos)

Entidad	FAIS <sup>1_/</sup>			FAM <sup>2_/</sup>			
	Total	Estatal	Municipal	Total	Infraestructura		Asistencia Social
					Básica	Superior	
<b>Total</b>	<b>29,699.6</b>	<b>3,599.6</b>	<b>26,100.0</b>	<b>12,441.4</b>	<b>5,610.2</b>	<b>3,155.7</b>	<b>3,675.5</b>
Aguascalientes	107.7	13.1	94.6	166.4	66.6	67.2	32.6
Baja California	131.6	15.9	115.6	467.6	329.4	75.9	62.3
Baja California Sur	40.4	4.9	35.5	132.2	76.0	38.9	17.4
Campeche	306.3	37.1	269.2	177.2	94.9	51.9	30.5
Coahuila	220.2	26.7	193.5	314.1	104.5	152.7	56.9
Colima	46.6	5.6	41.0	121.9	53.7	49.2	19.0
Chiapas	5,416.7	656.5	4,760.2	758.3	373.3	71.9	313.0
Chihuahua	580.7	70.4	510.3	468.3	153.8	230.2	84.3
Distrito Federal	0.0	0.0	0.0	307.4	0.0	70.0	237.4
Durango	433.3	52.5	380.8	293.9	107.9	124.0	62.0
Guanajuato	1,117.0	135.4	981.6	482.1	250.1	83.7	148.3
Guerrero	2,639.0	319.8	2,319.2	529.3	266.4	78.2	184.7
Hidalgo	936.0	113.4	822.5	406.1	154.0	152.5	99.6
Jalisco	701.4	85.0	616.4	605.2	281.1	145.5	178.6
México	1,902.5	230.6	1,671.9	1,000.3	493.5	124.2	382.7
Michoacán	1,183.3	143.4	1,039.9	512.1	235.7	126.2	150.1
Morelos	259.8	31.5	228.3	228.0	98.2	73.1	56.7
Nayarit	263.2	31.9	231.3	189.3	91.7	62.0	35.5
Nuevo León	343.6	41.6	302.0	370.7	145.3	134.7	90.6
Oaxaca	3,026.2	366.8	2,659.4	536.6	259.7	52.9	223.9
Puebla	2,421.1	293.4	2,127.7	645.9	290.7	118.9	236.4
Querétaro	281.1	34.1	247.0	259.2	106.6	100.8	51.8
Quintana Roo	300.0	36.4	263.7	358.0	250.2	70.4	37.4
San Luis Potosí	979.3	118.7	860.6	317.9	153.4	82.0	82.5
Sinaloa	367.9	44.6	323.4	417.4	132.9	205.1	79.4
Sonora	224.4	27.2	197.2	301.4	110.6	126.3	64.5
Tabasco	564.3	68.4	495.9	334.5	140.3	112.1	82.1
Tamaulipas	375.6	45.5	330.1	337.3	133.3	121.9	82.2
Tlaxcala	262.9	31.9	231.0	191.5	86.0	61.0	44.5
Veracruz	3,128.7	379.2	2,749.5	720.8	341.9	79.3	299.5
Yucatán	711.6	86.3	625.4	282.1	120.7	65.9	95.5
Zacatecas	427.1	51.8	375.4	208.5	107.9	47.1	53.5

Nota: Las sumas parciales y las variaciones pueden no coincidir debido al redondeo.

p\_/ Cifras preliminares.

1\_/ Fondo de Aportaciones para la Infraestructura Social.

2\_/ Fondo de Aportaciones Múltiples.

Fuente: Secretaría de Hacienda y Crédito Público.

APORTACIONES FEDERALES PARA ENTIDADES FEDERATIVAS Y MUNICIPIOS DE LOS FONDOS FAIS Y FAM, POR ENTIDAD FEDERATIVA Y POR FONDO  
Enero-abril de 2011  
(Millones de pesos)

Entidad	FAIS <sup>1_/</sup>			FAM <sup>2_/</sup>			
	Total	Estatad	Municipal	Total	Infraestructura		Asistencia Social
					Básica	Superior	
<b>Total</b>	<b>18,584.1</b>	<b>2,252.4</b>	<b>16,331.7</b>	<b>3,671.2</b>	<b>877.6</b>	<b>493.7</b>	<b>2,299.9</b>
Aguascalientes	72.3	8.8	63.5	42.7	11.4	10.4	20.9
Baja California	136.7	16.6	120.1	97.5	51.3	8.6	37.5
Baja California Sur	28.9	3.5	25.4	25.7	12.9	1.6	11.3
Campeche	180.7	21.9	158.8	46.7	15.5	11.8	19.4
Coahuila	153.8	18.6	135.2	68.0	17.4	15.8	34.7
Colima	46.5	5.6	40.9	27.5	9.3	6.4	11.7
Chiapas	2,093.3	253.7	1,839.6	254.5	56.0	10.9	187.7
Chihuahua	378.8	45.9	332.9	125.4	24.9	46.4	54.0
Distrito Federal	0.0	0.0	0.0	156.7	0.0	0.0	156.7
Durango	301.4	36.5	264.9	77.3	17.2	19.2	40.9
Guanajuato	935.3	113.4	822.0	150.6	38.6	22.8	89.2
Guerrero	1,433.4	173.7	1,259.7	166.1	40.1	10.4	115.6
Hidalgo	605.3	73.4	531.9	109.8	24.2	22.8	62.8
Jalisco	597.9	72.5	525.4	174.8	43.3	18.9	112.6
México	1,555.0	188.5	1,366.5	335.3	75.6	30.0	229.6
Michoacán	967.4	117.2	850.2	141.3	36.3	10.7	94.3
Morelos	217.9	26.4	191.5	59.1	16.2	7.2	35.7
Nayarit	158.6	19.2	139.4	44.2	15.0	5.8	23.5
Nuevo León	181.2	22.0	159.2	107.6	23.5	27.0	57.1
Oaxaca	1,765.2	213.9	1,551.3	188.8	39.3	8.9	140.6
Puebla	1,463.9	177.4	1,286.4	209.4	44.2	20.1	145.2
Querétaro	250.9	30.4	220.5	73.0	17.5	22.5	33.0
Quintana Roo	132.6	16.1	116.6	77.2	39.1	15.7	22.4
San Luis Potosí	652.2	79.0	573.1	86.5	23.9	10.7	51.9
Sinaloa	307.8	37.3	270.5	93.2	21.1	20.8	51.3
Sonora	182.9	22.2	160.8	71.3	18.0	12.0	41.4
Tabasco	500.9	60.7	440.2	95.0	22.0	22.2	50.8
Tamaulipas	307.8	37.3	270.5	104.0	21.8	29.8	52.4
Tlaxcala	158.1	19.2	138.9	46.2	14.3	2.7	29.2
Veracruz	2,061.9	249.9	1,812.0	260.3	50.9	19.3	190.1
Yucatán	399.6	48.4	351.2	94.1	19.3	13.6	61.1
Zacatecas	355.9	43.1	312.8	61.1	17.3	8.5	35.3

Nota: Las sumas parciales y las variaciones pueden no coincidir debido al redondeo.

1\_/ Fondo de Aportaciones para la Infraestructura Social.

2\_/ Fondo de Aportaciones Múltiples.

Fuente: Secretaría de Hacienda y Crédito Público.

APORTACIONES FEDERALES PARA ENTIDADES FEDERATIVAS Y MUNICIPIOS DE LOS FONDOS FAIS Y FAM, POR ENTIDAD FEDERATIVA Y POR FONDO  
Enero-mayo de 2011  
(Millones de pesos)

Entidad	FAIS <sup>1_/_</sup>			FAM <sup>2_/_</sup>			
	Total	Estatad	Municipal	Total	Infraestructura		Asistencia Social
					Básica	Superior	
<b>Total</b>	<b>23,230.1</b>	<b>2,815.5</b>	<b>20,414.6</b>	<b>5,617.5</b>	<b>1,755.3</b>	<b>987.3</b>	<b>2,874.9</b>
Aguascalientes	90.3	11.0	79.4	69.8	22.9	20.8	26.1
Baja California	170.9	20.7	150.2	166.9	102.7	17.3	46.9
Baja California Sur	36.2	4.4	31.8	43.0	25.7	3.1	14.1
Campeche	225.8	27.4	198.5	78.8	31.0	23.5	24.3
Coahuila	192.3	23.3	169.0	109.9	34.8	31.7	43.4
Colima	58.1	7.0	51.1	46.2	18.7	12.9	14.7
Chiapas	2,616.6	317.1	2,299.5	368.3	112.0	21.7	234.6
Chihuahua	473.5	57.4	416.1	210.2	49.9	92.9	67.5
Distrito Federal	0.0	0.0	0.0	195.9	0.0	0.0	195.9
Durango	376.7	45.7	331.1	124.0	34.4	38.5	51.1
Guanajuato	1,169.2	141.7	1,027.5	234.2	77.2	45.5	111.5
Guerrero	1,791.8	217.2	1,574.6	245.5	80.2	20.9	144.5
Hidalgo	756.6	91.7	664.9	172.6	48.4	45.6	78.5
Jalisco	747.3	90.6	656.7	265.2	86.7	37.8	140.7
México	1,943.7	235.6	1,708.2	498.4	151.3	60.1	287.0
Michoacán	1,209.3	146.6	1,062.7	211.9	72.6	21.4	117.9
Morelos	272.4	33.0	239.3	91.5	32.4	14.4	44.6
Nayarit	198.3	24.0	174.3	70.8	29.9	11.5	29.3
Nuevo León	226.5	27.5	199.1	172.4	47.0	54.1	71.3
Oaxaca	2,206.5	267.4	1,939.1	272.2	78.7	17.8	175.7
Puebla	1,829.8	221.8	1,608.0	310.0	88.4	40.1	181.5
Querétaro	313.7	38.0	275.6	121.2	35.0	44.9	41.3
Quintana Roo	165.8	20.1	145.7	137.7	78.2	31.4	28.0
San Luis Potosí	815.2	98.8	716.4	134.2	47.8	21.4	64.9
Sinaloa	384.7	46.6	338.1	148.0	42.3	41.6	64.1
Sonora	228.7	27.7	200.9	111.6	35.9	23.9	51.8
Tabasco	626.1	75.9	550.3	151.9	44.0	44.4	63.5
Tamaulipas	384.8	46.6	338.2	168.7	43.5	59.7	65.5
Tlaxcala	197.6	24.0	173.7	70.4	28.5	5.4	36.5
Veracruz	2,577.3	312.4	2,265.0	378.1	101.8	38.6	237.6
Yucatán	499.5	60.5	438.9	142.3	38.7	27.3	76.3
Zacatecas	444.9	53.9	391.0	95.8	34.7	17.0	44.1

Nota: Las sumas parciales y las variaciones pueden no coincidir debido al redondeo.

1\_/\_ Fondo de Aportaciones para la Infraestructura Social.

2\_/\_ Fondo de Aportaciones Múltiples.

Fuente: Secretaría de Hacienda y Crédito Público.

APORTACIONES FEDERALES PARA ENTIDADES FEDERATIVAS Y MUNICIPIOS DE LOS FONDOS FAIS Y FAM, POR ENTIDAD FEDERATIVA Y POR FONDO  
Enero-junio de 2011  
(Millones de pesos)

Entidad	FAIS <sup>1_/_</sup>			FAM <sup>2_/_</sup>			
	Total	Estatad	Municipal	Total	Infraestructura		Asistencia Social
					Básica	Superior	
<b>Total</b>	<b>27,876.2</b>	<b>3,378.6</b>	<b>24,497.6</b>	<b>7,563.7</b>	<b>2,632.9</b>	<b>1,481.0</b>	<b>3,449.9</b>
Aguascalientes	108.4	13.1	95.3	96.8	34.3	31.2	31.3
Baja California	205.0	24.9	180.2	236.3	154.0	25.9	56.3
Baja California Sur	43.4	5.3	38.1	60.2	38.6	4.7	17.0
Campeche	271.0	32.8	238.2	110.9	46.5	35.3	29.1
Coahuila	230.7	28.0	202.8	151.8	52.3	47.5	52.1
Colima	69.8	8.5	61.3	64.9	28.0	19.3	17.6
Chiapas	3,139.9	380.6	2,759.3	482.0	167.9	32.6	281.5
Chihuahua	568.2	68.9	499.3	295.1	74.8	139.3	81.0
Distrito Federal	0.0	0.0	0.0	235.1	0.0	0.0	235.1
Durango	452.1	54.8	397.3	170.7	51.6	57.7	61.4
Guanajuato	1,403.0	170.0	1,232.9	317.9	115.8	68.3	133.8
Guerrero	2,150.2	260.6	1,889.6	324.9	120.3	31.3	173.3
Hidalgo	907.9	110.0	797.8	235.3	72.6	68.4	94.2
Jalisco	896.8	108.7	788.1	355.5	130.0	56.6	168.9
México	2,332.5	282.7	2,049.8	661.5	226.9	90.1	344.4
Michoacán	1,451.1	175.9	1,275.2	282.5	108.9	32.1	141.4
Morelos	326.8	39.6	287.2	123.8	48.6	21.7	53.5
Nayarit	237.9	28.8	209.1	97.4	44.9	17.3	35.2
Nuevo León	271.8	32.9	238.9	237.2	70.5	81.1	85.6
Oaxaca	2,647.8	320.9	2,326.9	355.6	118.0	26.7	210.9
Puebla	2,195.8	266.1	1,929.7	410.6	132.6	60.2	217.8
Querétaro	376.4	45.6	330.8	169.4	52.6	67.4	49.5
Quintana Roo	199.0	24.1	174.8	198.1	117.4	47.1	33.6
San Luis Potosí	978.3	118.6	859.7	181.8	71.8	32.2	77.8
Sinaloa	461.7	56.0	405.7	202.8	63.4	62.5	76.9
Sonora	274.4	33.3	241.1	151.9	53.9	35.9	62.1
Tabasco	751.4	91.1	660.3	208.9	66.0	66.6	76.3
Tamaulipas	461.7	56.0	405.8	233.4	65.3	89.5	78.6
Tlaxcala	237.2	28.7	208.4	94.7	42.8	8.1	43.9
Veracruz	3,092.8	374.8	2,718.0	495.8	152.7	58.0	285.2
Yucatán	599.4	72.6	526.7	190.6	58.0	40.9	91.6
Zacatecas	533.9	64.7	469.2	130.5	52.0	25.6	52.9

Nota: Las sumas parciales y las variaciones pueden no coincidir debido al redondeo.

1\_/\_ Fondo de Aportaciones para la Infraestructura Social.

2\_/\_ Fondo de Aportaciones Múltiples.

Fuente: Secretaría de Hacienda y Crédito Público.

APORTACIONES FEDERALES PARA ENTIDADES FEDERATIVAS Y MUNICIPIOS DE LOS FONDOS FAIS Y FAM, POR ENTIDAD FEDERATIVA Y POR FONDO  
Enero-abril<sup>1\_</sup>/  
(Crecimiento en términos reales)

Entidad	FAIS <sup>1_</sup> / Total			FAM <sup>2_</sup> / Total			
	Total	Estatal		Total	Infraestructura		Asistencia Social
		Municipal	Básica		Superior		
<b>Total</b>	<b>2.7</b>	<b>2.7</b>	<b>2.7</b>	<b>102.4</b>	<b>269.6</b>	<b>269.6</b>	<b>2.7</b>
Aguascalientes	-4.3	-4.3	-4.3	130.2	236.6	273.6	0.3
Baja California	-38.2	-38.2	-38.2	181.3	271.0	407.8	6.6
Baja California Sur	-10.3	-10.3	-10.3	201.7	241.5	-0-	-1.0
Campeche	8.9	8.9	8.9	123.8	254.1	155.1	0.8
Coahuila	-8.0	-8.0	-8.0	185.3	246.9	-0-	5.3
Colima	-35.6	-35.6	-35.6	160.7	232.6	342.0	3.9
Chiapas	66.3	66.3	66.3	80.2	285.6	282.6	7.2
Chihuahua	-1.5	-1.5	-1.5	113.4	256.7	168.0	0.3
Distrito Federal	n.s.	n.s.	n.s.	23.1	n.s.	n.s.	-2.7
Durango	-7.6	-7.6	-7.6	124.9	262.9	272.6	-2.5
Guanajuato	-23.3	-23.3	-23.3	91.5	274.7	112.7	6.8
Guerrero	18.3	18.3	18.3	91.4	284.2	333.3	2.7
Hidalgo	-0.6	-0.6	-0.6	119.6	267.6	286.5	1.9
Jalisco	-24.6	-24.6	-24.6	106.8	275.1	345.5	1.9
México	-21.4	-21.4	-21.4	79.8	277.3	138.9	7.1
Michoacán	-21.4	-21.4	-21.4	116.4	275.4	-0-	2.3
Morelos	-23.4	-23.4	-23.4	129.2	250.6	485.7	2.0
Nayarit	6.6	6.6	6.6	152.8	254.4	-0-	-2.7
Nuevo León	21.8	21.8	21.8	104.6	257.7	188.2	2.0
Oaxaca	10.1	10.1	10.1	72.0	281.9	243.8	2.3
Puebla	6.3	6.3	6.3	85.6	280.2	242.7	4.6
Querétaro	-28.0	-28.0	-28.0	109.9	251.9	159.5	0.9
Quintana Roo	45.3	45.3	45.3	171.1	269.8	159.3	7.2
San Luis Potosí	-3.5	-3.5	-3.5	118.5	270.7	342.2	2.1
Sinaloa	-23.2	-23.2	-23.2	164.3	263.6	469.6	-0.5
Sonora	-21.2	-21.2	-21.2	150.1	255.9	-0-	0.2
Tabasco	-27.6	-27.6	-27.6	109.1	268.7	192.0	3.7
Tamaulipas	-21.6	-21.6	-21.6	92.6	254.2	136.1	0.8
Tlaxcala	6.8	6.8	6.8	146.0	248.6	-0-	-2.2
Veracruz	-2.5	-2.5	-2.5	67.5	288.5	137.5	1.2
Yucatán	14.4	14.4	14.4	80.0	260.7	179.6	0.5
Zacatecas	-22.9	-22.9	-22.9	102.8	259.9	219.8	-2.5

Nota: Las sumas parciales y las variaciones pueden no coincidir debido al redondeo.

p\_ / Cifras preliminares.

n.s.: no significativo; -0-: mayor de 500 por ciento.

1\_ / Fondo de Aportaciones para la Infraestructura Social.

2\_ / Fondo de Aportaciones Múltiples.

Fuente: Secretaría de Hacienda y Crédito Público.

APORTACIONES FEDERALES PARA ENTIDADES FEDERATIVAS Y MUNICIPIOS DE LOS FONDOS FAIS Y FAM, POR ENTIDAD FEDERATIVA Y POR FONDO  
Enero-mayo<sup>0\_/\_</sup>  
(Crecimiento en términos reales)

Entidad	FAIS <sup>1_/_</sup>			FAM <sup>2_/_</sup>			
	Total	Estatal	Municipal	Total	Infraestructura		Asistencia Social
					Básica	Superior	
<b>Total</b>	<b>2.7</b>	<b>2.7</b>	<b>2.7</b>	<b>72.8</b>	<b>146.4</b>	<b>146.4</b>	<b>2.7</b>
Aguascalientes	-4.3	-4.3	-4.3	85.3	124.4	149.0	0.3
Baja California	-38.2	-38.2	-38.2	117.2	147.3	238.4	6.6
Baja California Sur	-10.3	-10.3	-10.3	138.6	127.7	-0-	-1.1
Campeche	8.9	8.9	8.9	74.7	136.0	70.0	0.8
Coahuila	-8.0	-8.0	-8.0	125.9	131.2	285.4	5.3
Colima	-35.6	-35.6	-35.6	104.7	121.7	194.6	3.9
Chiapas	66.2	66.2	66.2	61.4	157.1	155.0	7.1
Chihuahua	-1.5	-1.5	-1.5	70.9	137.7	86.4	0.2
Distrito Federal	n.s.	n.s.	n.s.	24.8	n.s.	n.s.	-2.7
Durango	-7.6	-7.6	-7.6	84.3	141.9	148.4	-2.6
Guanajuato	-23.3	-23.3	-23.3	60.7	149.8	41.8	6.8
Guerrero	18.3	18.3	18.3	68.6	156.1	188.8	2.7
Hidalgo	-0.7	-0.7	-0.7	83.3	145.1	157.6	1.9
Jalisco	-24.6	-24.6	-24.6	78.1	150.0	197.0	1.9
México	-21.4	-21.4	-21.4	57.2	151.5	59.3	7.1
Michoacán	-21.4	-21.4	-21.4	88.5	150.3	354.0	2.3
Morelos	-23.4	-23.4	-23.4	94.2	133.7	290.4	2.0
Nayarit	6.6	6.6	6.6	107.7	136.2	315.0	-2.8
Nuevo León	21.8	21.8	21.8	67.4	138.4	92.1	2.0
Oaxaca	10.1	10.1	10.1	54.6	154.5	129.2	2.3
Puebla	6.2	6.2	6.2	63.1	153.4	128.4	4.6
Querétaro	-28.0	-28.0	-28.0	66.2	134.6	73.0	0.9
Quintana Roo	45.3	45.3	45.3	101.3	146.5	72.8	7.1
San Luis Potosí	-3.5	-3.5	-3.5	84.6	147.1	194.8	2.1
Sinaloa	-23.2	-23.2	-23.2	119.1	142.4	279.7	-0.6
Sonora	-21.2	-21.2	-21.2	110.0	137.2	306.8	0.2
Tabasco	-27.6	-27.6	-27.6	71.4	145.8	94.7	3.7
Tamaulipas	-21.6	-21.6	-21.6	55.7	136.1	57.4	0.8
Tlaxcala	6.8	6.8	6.8	111.6	132.3	-0-	-2.2
Veracruz	-2.5	-2.5	-2.5	49.5	159.0	58.3	1.2
Yucatán	14.4	14.4	14.4	55.0	140.4	86.4	0.4
Zacatecas	-22.9	-22.9	-22.9	69.6	139.9	113.1	-2.5

Nota: Las sumas parciales y las variaciones pueden no coincidir debido al redondeo.

p\_/\_/ Cifras preliminares.

n.s.: no significativo; -0-: mayor de 500 por ciento.

1\_/\_/ Fondo de Aportaciones para la Infraestructura Social.

2\_/\_/ Fondo de Aportaciones Múltiples.

Fuente: Secretaría de Hacienda y Crédito Público.



APORTACIONES FEDERALES PARA ENTIDADES FEDERATIVAS Y MUNICIPIOS DE LOS FONDOS FAIS Y FAM, POR ENTIDAD FEDERATIVA Y POR FONDO  
Enero-junio<sup>p\_/</sup>  
(Crecimiento en términos reales)

Entidad	FAIS <sup>1_/</sup>			FAM <sup>2_/</sup>			
	Total	Estatal	Municipal	Total	Infraestructura		Asistencia Social
					Básica	Superior	
<b>Total</b>	<b>2.6</b>	<b>2.6</b>	<b>2.6</b>	<b>58.4</b>	<b>105.1</b>	<b>105.1</b>	<b>2.6</b>
Aguascalientes	-4.4	-4.4	-4.4	65.4	86.8	107.3	0.2
Baja California	-38.2	-38.2	-38.2	90.5	105.9	181.8	6.5
Baja California Sur	-10.4	-10.4	-10.4	111.5	89.5	-0-	-1.1
Campeche	8.8	8.8	8.8	53.9	96.5	41.6	0.7
Coahuila	-8.1	-8.1	-8.1	99.1	92.5	209.5	5.2
Colima	-35.7	-35.7	-35.7	80.8	84.6	145.3	3.8
Chiapas	66.1	66.1	66.1	51.4	114.0	112.3	7.1
Chihuahua	-1.6	-1.6	-1.6	52.8	97.9	59.1	0.2
Distrito Federal	n.s.	n.s.	n.s.	25.9	n.s.	n.s.	-2.8
Durango	-7.7	-7.7	-7.7	65.8	101.4	106.8	-2.7
Guanajuato	-23.4	-23.4	-23.4	46.0	107.9	18.0	6.7
Guerrero	18.2	18.2	18.2	56.8	113.2	140.5	2.6
Hidalgo	-0.7	-0.7	-0.7	66.1	104.0	114.5	1.8
Jalisco	-24.7	-24.7	-24.7	63.9	108.2	147.3	1.8
México	-21.5	-21.5	-21.5	45.6	109.4	32.6	7.0
Michoacán	-21.5	-21.5	-21.5	74.5	108.4	278.0	2.2
Morelos	-23.5	-23.5	-23.5	77.3	94.6	225.1	1.9
Nayarit	6.5	6.5	6.5	87.1	96.7	245.5	-2.8
Nuevo León	21.7	21.7	21.7	50.5	98.5	60.0	1.9
Oaxaca	10.0	10.0	10.0	45.3	111.9	90.8	2.2
Puebla	6.1	6.1	6.1	51.5	111.0	90.2	4.5
Querétaro	-28.1	-28.1	-28.1	47.3	95.3	44.0	0.8
Quintana Roo	45.2	45.2	45.2	74.0	105.2	43.9	7.0
San Luis Potosí	-3.6	-3.6	-3.6	68.3	105.7	145.4	2.0
Sinaloa	-23.3	-23.3	-23.3	98.2	101.8	216.1	-0.6
Sonora	-21.3	-21.3	-21.3	91.0	97.5	238.7	0.1
Tabasco	-27.7	-27.7	-27.7	54.2	104.6	62.1	3.6
Tamaulipas	-21.7	-21.7	-21.7	39.1	96.6	31.0	0.7
Tlaxcala	6.7	6.7	6.7	94.7	93.4	-0-	-2.3
Veracruz	-2.6	-2.6	-2.6	40.0	115.6	31.8	1.1
Yucatán	14.3	14.3	14.3	42.5	100.2	55.2	0.3
Zacatecas	-23.0	-23.0	-23.0	53.8	99.7	77.5	-2.6

Nota: Las sumas parciales y las variaciones pueden no coincidir debido al redondeo.

p\_/ Cifras preliminares.

n.s.: no significativo; -0-: mayor de 500 por ciento.

1\_/ Fondo de Aportaciones para la Infraestructura Social.

2\_/ Fondo de Aportaciones Múltiples.

Fuente: Secretaría de Hacienda y Crédito Público.

GASTO FEDERALIZADO DE PROVISIONES SALARIALES Y ECONÓMICAS Y OTROS SUBSIDIOS  
Enero-abril de 2012<sup>p\_/\_</sup>  
(Millones de pesos)

Entidad	Total	FIES <sup>1_/_</sup>	FEIEF <sup>2_/_</sup>	Otros <sup>3_/_</sup>
<b>Total</b>	<b>20,364.6</b>	<b>0.0</b>	<b>8,495.4</b>	<b>11,869.3</b>
Aguascalientes	48.9	0.0	0.0	48.9
Baja California	125.9	0.0	0.0	125.9
Baja California Sur	102.0	0.0	0.0	102.0
Campeche	55.8	0.0	0.0	55.8
Coahuila	4.0	0.0	0.0	4.0
Colima	15.6	0.0	0.0	15.6
Chiapas	1,242.1	0.0	0.0	1,242.1
Chihuahua	197.9	0.0	0.0	197.9
Distrito Federal	1,564.4	0.0	0.0	1,564.4
Durango	64.9	0.0	0.0	64.9
Guanajuato	354.6	0.0	0.0	354.6
Guerrero	1,116.4	0.0	0.0	1,116.4
Hidalgo	363.5	0.0	0.0	363.5
Jalisco	826.1	0.0	0.0	826.1
México	2,190.2	0.0	0.0	2,190.2
Michoacán	145.6	0.0	0.0	145.6
Morelos	67.6	0.0	0.0	67.6
Nayarit	73.6	0.0	0.0	73.6
Nuevo León	570.9	0.0	0.0	570.9
Oaxaca	186.6	0.0	0.0	186.6
Puebla	759.5	0.0	0.0	759.5
Querétaro	105.8	0.0	0.0	105.8
Quintana Roo	48.0	0.0	0.0	48.0
San Luis Potosí	335.2	0.0	0.0	335.2
Sinaloa	131.4	0.0	0.0	131.4
Sonora	240.2	0.0	0.0	240.2
Tabasco	62.9	0.0	0.0	62.9
Tamaulipas	71.1	0.0	0.0	71.1
Tlaxcala	338.0	0.0	0.0	338.0
Veracruz	49.4	0.0	0.0	49.4
Yucatán	70.1	0.0	0.0	70.1
Zacatecas	338.8	0.0	0.0	338.8
No distribuible	8,497.6	0.0	8,495.4	2.2

Nota: Las sumas parciales y las variaciones pueden no coincidir debido al redondeo.

p\_/\_/ Cifras preliminares.

1\_/\_/ Fideicomiso para la Infraestructura en los Estados.

2\_/\_/ Fondo de Estabilización de los Ingresos de las Entidades Federativas.

3\_/\_/ Este componente incluye los subsidios entregados a entidades federativas y municipios a través de diversos ramos de la Administración Pública Centralizada, que se destinan para apoyar el desarrollo regional, conforme a lo establecido en las disposiciones jurídicas aplicables y que se ejercen de acuerdo a lo señalado en el Presupuesto de Egresos de la Federación.

Fuente: Secretaría de Hacienda y Crédito Público.

**GASTO FEDERALIZADO DE PROVISIONES SALARIALES Y ECONÓMICAS Y OTROS SUBSIDIOS**  
Enero-mayo de 2012<sup>p\_/</sup>  
(Millones de pesos)

Entidad	Total	FIES <sup>1_/</sup>	FEIEF <sup>2_/</sup>	Otros <sup>3_/</sup>
<b>Total</b>	<b>29,626.7</b>	<b>0.0</b>	<b>13,593.3</b>	<b>16,033.4</b>
Aguascalientes	127.5	0.0	0.0	127.5
Baja California	152.4	0.0	0.0	152.4
Baja California Sur	269.7	0.0	0.0	269.7
Campeche	88.5	0.0	0.0	88.5
Coahuila	97.8	0.0	0.0	97.8
Colima	102.9	0.0	0.0	102.9
Chiapas	1,308.4	0.0	0.0	1,308.4
Chihuahua	244.0	0.0	0.0	244.0
Distrito Federal	2,037.6	0.0	0.0	2,037.6
Durango	177.2	0.0	0.0	177.2
Guanajuato	451.4	0.0	0.0	451.4
Guerrero	1,205.1	0.0	0.0	1,205.1
Hidalgo	523.8	0.0	0.0	523.8
Jalisco	1,233.0	0.0	0.0	1,233.0
México	2,707.9	0.0	0.0	2,707.9
Michoacán	210.8	0.0	0.0	210.8
Morelos	108.8	0.0	0.0	108.8
Nayarit	123.4	0.0	0.0	123.4
Nuevo León	663.1	0.0	0.0	663.1
Oaxaca	261.9	0.0	0.0	261.9
Puebla	1,047.7	0.0	0.0	1,047.7
Querétaro	135.4	0.0	0.0	135.4
Quintana Roo	68.8	0.0	0.0	68.8
San Luis Potosí	408.3	0.0	0.0	408.3
Sinaloa	233.5	0.0	0.0	233.5
Sonora	579.8	0.0	0.0	579.8
Tabasco	179.8	0.0	0.0	179.8
Tamaulipas	131.5	0.0	0.0	131.5
Tlaxcala	379.6	0.0	0.0	379.6
Veracruz	137.2	0.0	0.0	137.2
Yucatán	272.3	0.0	0.0	272.3
Zacatecas	362.4	0.0	0.0	362.4
No distribuible	13,595.5	0.0	13,593.3	2.2

Nota: Las sumas parciales y las variaciones pueden no coincidir debido al redondeo.

p\_/ Cifras preliminares.

1\_/ Fideicomiso para la Infraestructura en los Estados.

2\_/ Fondo de Estabilización de los Ingresos de las Entidades Federativas.

3\_/ Este componente incluye los subsidios entregados a entidades federativas y municipios a través de diversos ramos de la Administración Pública Centralizada, que se destinan para apoyar el desarrollo regional, conforme a lo establecido en las disposiciones jurídicas aplicables y que se ejercen de acuerdo a lo señalado en el Presupuesto de Egresos de la Federación.

Fuente: Secretaría de Hacienda y Crédito Público.

**GASTO FEDERALIZADO DE PROVISIONES SALARIALES Y ECONÓMICAS Y OTROS SUBSIDIOS**  
Enero-junio de 2012<sup>p\_/\_</sup>  
(Millones de pesos)

Entidad	Total	FIES <sup>1_/_</sup>	FEIEF <sup>2_/_</sup>	Otros <sup>3_/_</sup>
<b>Total</b>	<b>34,925.3</b>	<b>0.0</b>	<b>13,593.3</b>	<b>21,331.9</b>
Aguascalientes	207.2	0.0	0.0	207.2
Baja California	357.5	0.0	0.0	357.5
Baja California Sur	490.5	0.0	0.0	490.5
Campeche	169.7	0.0	0.0	169.7
Coahuila	120.4	0.0	0.0	120.4
Colima	137.2	0.0	0.0	137.2
Chiapas	1,440.1	0.0	0.0	1,440.1
Chihuahua	409.0	0.0	0.0	409.0
Distrito Federal	2,618.4	0.0	0.0	2,618.4
Durango	394.2	0.0	0.0	394.2
Guanajuato	668.7	0.0	0.0	668.7
Guerrero	1,407.5	0.0	0.0	1,407.5
Hidalgo	611.8	0.0	0.0	611.8
Jalisco	1,338.9	0.0	0.0	1,338.9
México	3,221.5	0.0	0.0	3,221.5
Michoacán	390.6	0.0	0.0	390.6
Morelos	242.8	0.0	0.0	242.8
Nayarit	187.0	0.0	0.0	187.0
Nuevo León	814.7	0.0	0.0	814.7
Oaxaca	397.2	0.0	0.0	397.2
Puebla	1,158.6	0.0	0.0	1,158.6
Querétaro	203.6	0.0	0.0	203.6
Quintana Roo	290.0	0.0	0.0	290.0
San Luis Potosí	557.6	0.0	0.0	557.6
Sinaloa	408.8	0.0	0.0	408.8
Sonora	866.4	0.0	0.0	866.4
Tabasco	252.4	0.0	0.0	252.4
Tamaulipas	314.6	0.0	0.0	314.6
Tlaxcala	450.7	0.0	0.0	450.7
Veracruz	393.8	0.0	0.0	393.8
Yucatán	328.6	0.0	0.0	328.6
Zacatecas	479.4	0.0	0.0	479.4
No distribuible	13,595.7	0.0	13,593.3	2.4

Nota: Las sumas parciales y las variaciones pueden no coincidir debido al redondeo.

p\_/\_/ Cifras preliminares.

1\_/\_/ Fideicomiso para la Infraestructura en los Estados.

2\_/\_/ Fondo de Estabilización de los Ingresos de las Entidades Federativas.

3\_/\_/ Este componente incluye los subsidios entregados a entidades federativas y municipios a través de diversos ramos de la Administración Pública Centralizada, que se destinan para apoyar el desarrollo regional, conforme a lo establecido en las disposiciones jurídicas aplicables y que se ejercen de acuerdo a lo señalado en el Presupuesto de Egresos de la Federación.

Fuente: Secretaría de Hacienda y Crédito Público.

GASTO FEDERALIZADO DE PROVISIONES SALARIALES Y ECONÓMICAS Y OTROS SUBSIDIOS  
Enero-abril de 2011  
(Millones de pesos)

Entidad	Total	FIES <sup>1_</sup> /	FEIEF <sup>2_</sup> /	Otros <sup>3_</sup> /
<b>Total</b>	<b>8,833.0</b>	<b>0.0</b>	<b>4,249.2</b>	<b>4,583.8</b>
Aguascalientes	42.3	0.0	0.0	42.3
Baja California	118.6	0.0	0.0	118.6
Baja California Sur	0.2	0.0	0.0	0.2
Campeche	16.7	0.0	0.0	16.7
Coahuila	62.9	0.0	0.0	62.9
Colima	107.6	0.0	0.0	107.6
Chiapas	64.0	0.0	0.0	64.0
Chihuahua	101.0	0.0	0.0	101.0
Distrito Federal	1,067.7	0.0	0.0	1,067.7
Durango	29.2	0.0	0.0	29.2
Guanajuato	123.4	0.0	0.0	123.4
Guerrero	73.5	0.0	0.0	73.5
Hidalgo	572.5	0.0	0.0	572.5
Jalisco	169.4	0.0	0.0	169.4
México	863.9	0.0	0.0	863.9
Michoacán	57.5	0.0	0.0	57.5
Morelos	45.6	0.0	0.0	45.6
Nayarit	30.7	0.0	0.0	30.7
Nuevo León	100.3	0.0	0.0	100.3
Oaxaca	13.0	0.0	0.0	13.0
Puebla	151.8	0.0	0.0	151.8
Querétaro	106.6	0.0	0.0	106.6
Quintana Roo	80.9	0.0	0.0	80.9
San Luis Potosí	72.6	0.0	0.0	72.6
Sinaloa	76.1	0.0	0.0	76.1
Sonora	109.6	0.0	0.0	109.6
Tabasco	53.1	0.0	0.0	53.1
Tamaulipas	94.8	0.0	0.0	94.8
Tlaxcala	12.9	0.0	0.0	12.9
Veracruz	76.2	0.0	0.0	76.2
Yucatán	62.7	0.0	0.0	62.7
Zacatecas	26.2	0.0	0.0	26.2
No distribuíble	4,249.2	0.0	4,249.2	0.0

Nota: Las sumas parciales y las variaciones pueden no coincidir debido al redondeo.

1\_/ Fideicomiso para la Infraestructura en los Estados.

2\_/ Fondo de Estabilización de los Ingresos de las Entidades Federativas.

3\_/ Este componente incluye los subsidios entregados a entidades federativas y municipios a través de diversos ramos de la Administración Pública Centralizada, que se destinan para apoyar el desarrollo regional, conforme a lo establecido en las disposiciones jurídicas aplicables y que se ejercen de acuerdo a lo señalado en el Presupuesto de Egresos de la Federación.

Fuente: Secretaría de Hacienda y Crédito Público.

GASTO FEDERALIZADO DE PROVISIONES SALARIALES Y ECONÓMICAS Y OTROS SUBSIDIOS  
Enero-mayo de 2011  
(Millones de pesos)

Entidad	Total	FIES <sup>1_/_</sup>	FEIEF <sup>2_/_</sup>	Otros <sup>3_/_</sup>
<b>Total</b>	<b>16,767.7</b>	<b>0.0</b>	<b>9,602.7</b>	<b>7,165.0</b>
Aguascalientes	107.1	0.0	0.0	107.1
Baja California	188.4	0.0	0.0	188.4
Baja California Sur	16.0	0.0	0.0	16.0
Campeche	43.3	0.0	0.0	43.3
Coahuila	115.3	0.0	0.0	115.3
Colima	129.2	0.0	0.0	129.2
Chiapas	144.2	0.0	0.0	144.2
Chihuahua	162.4	0.0	0.0	162.4
Distrito Federal	1,409.5	0.0	0.0	1,409.5
Durango	81.1	0.0	0.0	81.1
Guanajuato	174.3	0.0	0.0	174.3
Guerrero	443.3	0.0	0.0	443.3
Hidalgo	658.9	0.0	0.0	658.9
Jalisco	197.4	0.0	0.0	197.4
México	1,131.9	0.0	0.0	1,131.9
Michoacán	104.2	0.0	0.0	104.2
Morelos	103.2	0.0	0.0	103.2
Nayarit	73.4	0.0	0.0	73.4
Nuevo León	396.6	0.0	0.0	396.6
Oaxaca	124.1	0.0	0.0	124.1
Puebla	184.5	0.0	0.0	184.5
Querétaro	128.9	0.0	0.0	128.9
Quintana Roo	92.7	0.0	0.0	92.7
San Luis Potosí	91.5	0.0	0.0	91.5
Sinaloa	155.4	0.0	0.0	155.4
Sonora	172.4	0.0	0.0	172.4
Tabasco	73.7	0.0	0.0	73.7
Tamaulipas	117.7	0.0	0.0	117.7
Tlaxcala	36.0	0.0	0.0	36.0
Veracruz	192.2	0.0	0.0	192.2
Yucatán	71.4	0.0	0.0	71.4
Zacatecas	44.7	0.0	0.0	44.7
No distribuíble	9,602.7	0.0	9,602.7	0.0

Nota: Las sumas parciales y las variaciones pueden no coincidir debido al redondeo.

1\_/\_ Fideicomiso para la Infraestructura en los Estados.

2\_/\_ Fondo de Estabilización de los Ingresos de las Entidades Federativas.

3\_/\_ Este componente incluye los subsidios entregados a entidades federativas y municipios a través de diversos ramos de la Administración Pública Centralizada, que se destinan para apoyar el desarrollo regional, conforme a lo establecido en las disposiciones jurídicas aplicables y que se ejercen de acuerdo a lo señalado en el Presupuesto de Egresos de la Federación.

Fuente: Secretaría de Hacienda y Crédito Público.

GASTO FEDERALIZADO DE PROVISIONES SALARIALES Y ECONÓMICAS Y OTROS SUBSIDIOS  
Enero-junio de 2011  
(Millones de pesos)

Entidad	Total	FIES <sup>1_</sup>	FEIEF <sup>2_</sup>	Otros <sup>3_</sup>
<b>Total</b>	<b>22,309.5</b>	<b>0.0</b>	<b>9,602.7</b>	<b>12,706.7</b>
Aguascalientes	117.1	0.0	0.0	117.1
Baja California	225.4	0.0	0.0	225.4
Baja California Sur	40.0	0.0	0.0	40.0
Campeche	79.7	0.0	0.0	79.7
Coahuila	238.6	0.0	0.0	238.6
Colima	182.6	0.0	0.0	182.6
Chiapas	360.0	0.0	0.0	360.0
Chihuahua	204.5	0.0	0.0	204.5
Distrito Federal	2,056.3	0.0	0.0	2,056.3
Durango	378.6	0.0	0.0	378.6
Guanajuato	753.2	0.0	0.0	753.2
Guerrero	668.4	0.0	0.0	668.4
Hidalgo	745.5	0.0	0.0	745.5
Jalisco	473.7	0.0	0.0	473.7
México	1,438.6	0.0	0.0	1,438.6
Michoacán	182.4	0.0	0.0	182.4
Morelos	340.5	0.0	0.0	340.5
Nayarit	115.7	0.0	0.0	115.7
Nuevo León	645.4	0.0	0.0	645.4
Oaxaca	682.6	0.0	0.0	682.6
Puebla	260.8	0.0	0.0	260.8
Querétaro	516.5	0.0	0.0	516.5
Quintana Roo	114.7	0.0	0.0	114.7
San Luis Potosí	149.6	0.0	0.0	149.6
Sinaloa	187.5	0.0	0.0	187.5
Sonora	668.6	0.0	0.0	668.6
Tabasco	143.8	0.0	0.0	143.8
Tamaulipas	169.8	0.0	0.0	169.8
Tlaxcala	79.5	0.0	0.0	79.5
Veracruz	251.0	0.0	0.0	251.0
Yucatán	115.5	0.0	0.0	115.5
Zacatecas	109.6	0.0	0.0	109.6
No distribuíble	9,613.7	0.0	9,602.7	11.0

Nota: Las sumas parciales y las variaciones pueden no coincidir debido al redondeo.

1\_/\_ Fideicomiso para la Infraestructura en los Estados.

2\_/\_ Fondo de Estabilización de los Ingresos de las Entidades Federativas.

3\_/\_ Este componente incluye los subsidios entregados a entidades federativas y municipios a través de diversos ramos de la Administración Pública Centralizada, que se destinan para apoyar el desarrollo regional, conforme a lo establecido en las disposiciones jurídicas aplicables y que se ejercen de acuerdo a lo señalado en el Presupuesto de Egresos de la Federación.

Fuente: Secretaría de Hacienda y Crédito Público.

GASTO FEDERALIZADO DE PROVISIONES SALARIALES Y ECONÓMICAS Y OTROS SUBSIDIOS  
Enero-abril<sup>p\_/\_</sup>  
(Crecimiento en términos reales)

Entidad	Total	FIES <sup>1_/_</sup>	FEIEF <sup>2_/_</sup>	Otros <sup>3_/_</sup>
<b>Total</b>	<b>122.2</b>	<b>n.s.</b>	<b>92.7</b>	<b>149.5</b>
Aguascalientes	11.3	n.s.	n.s.	11.3
Baja California	2.3	n.s.	n.s.	2.3
Baja California Sur	-0-	n.s.	n.s.	-0-
Campeche	221.1	n.s.	n.s.	221.1
Coahuila	-93.9	n.s.	n.s.	-93.9
Colima	-86.0	n.s.	n.s.	-86.0
Chiapas	-0-	n.s.	n.s.	-0-
Chihuahua	88.8	n.s.	n.s.	88.8
Distrito Federal	41.2	n.s.	n.s.	41.2
Durango	114.1	n.s.	n.s.	114.1
Guanajuato	176.8	n.s.	n.s.	176.8
Guerrero	-0-	n.s.	n.s.	-0-
Hidalgo	-38.8	n.s.	n.s.	-38.8
Jalisco	370.1	n.s.	n.s.	370.1
México	144.3	n.s.	n.s.	144.3
Michoacán	143.9	n.s.	n.s.	143.9
Morelos	42.7	n.s.	n.s.	42.7
Nayarit	131.3	n.s.	n.s.	131.3
Nuevo León	448.4	n.s.	n.s.	448.4
Oaxaca	-0-	n.s.	n.s.	-0-
Puebla	382.1	n.s.	n.s.	382.1
Querétaro	-4.3	n.s.	n.s.	-4.3
Quintana Roo	-42.9	n.s.	n.s.	-42.9
San Luis Potosí	345.3	n.s.	n.s.	345.3
Sinaloa	66.4	n.s.	n.s.	66.4
Sonora	111.3	n.s.	n.s.	111.3
Tabasco	14.3	n.s.	n.s.	14.3
Tamaulipas	-27.7	n.s.	n.s.	-27.7
Tlaxcala	-0-	n.s.	n.s.	-0-
Veracruz	-37.5	n.s.	n.s.	-37.5
Yucatán	7.6	n.s.	n.s.	7.6
Zacatecas	-0-	n.s.	n.s.	-0-
No distribuible	92.7	n.s.	92.7	n.s.

Nota: Las sumas parciales y las variaciones pueden no coincidir debido al redondeo.

p\_/\_/ Cifras preliminares.

n.s.: no significativo; -0-: mayor de 500 por ciento.

1\_/\_/ Fideicomiso para la Infraestructura en los Estados.

2\_/\_/ Fondo de Estabilización de los Ingresos de las Entidades Federativas.

3\_/\_/ Este componente incluye los subsidios entregados a entidades federativas y municipios a través de diversos ramos de la Administración Pública Centralizada, que se destinan para apoyar el desarrollo regional, conforme a lo establecido en las disposiciones jurídicas aplicables y que se ejercen de acuerdo a lo señalado en el Presupuesto de Egresos de la Federación.

Fuente: Secretaría de Hacienda y Crédito Público.



GASTO FEDERALIZADO DE PROVISIONES SALARIALES Y ECONÓMICAS Y OTROS SUBSIDIOS  
Enero-mayo<sup>p\_/\_</sup>  
(Crecimiento en términos reales)

Entidad	Total	FIES <sup>1_/_</sup>	FEIEF <sup>2_/_</sup>	Otros <sup>3_/_</sup>
<b>Total</b>	<b>70.3</b>	<b>n.s.</b>	<b>36.4</b>	<b>115.6</b>
Aguascalientes	14.7	n.s.	n.s.	14.7
Baja California	-22.1	n.s.	n.s.	-22.1
Baja California Sur	-0-	n.s.	n.s.	-0-
Campeche	97.0	n.s.	n.s.	97.0
Coahuila	-18.3	n.s.	n.s.	-18.3
Colima	-23.2	n.s.	n.s.	-23.2
Chiapas	-0-	n.s.	n.s.	-0-
Chihuahua	44.7	n.s.	n.s.	44.7
Distrito Federal	39.3	n.s.	n.s.	39.3
Durango	110.5	n.s.	n.s.	110.5
Guanajuato	149.5	n.s.	n.s.	149.5
Guerrero	162.0	n.s.	n.s.	162.0
Hidalgo	-23.4	n.s.	n.s.	-23.4
Jalisco	-0-	n.s.	n.s.	-0-
México	130.5	n.s.	n.s.	130.5
Michoacán	94.9	n.s.	n.s.	94.9
Morelos	1.6	n.s.	n.s.	1.6
Nayarit	62.1	n.s.	n.s.	62.1
Nuevo León	61.1	n.s.	n.s.	61.1
Oaxaca	103.3	n.s.	n.s.	103.3
Puebla	447.2	n.s.	n.s.	447.2
Querétaro	1.2	n.s.	n.s.	1.2
Quintana Roo	-28.5	n.s.	n.s.	-28.5
San Luis Potosí	330.0	n.s.	n.s.	330.0
Sinaloa	44.7	n.s.	n.s.	44.7
Sonora	224.2	n.s.	n.s.	224.2
Tabasco	135.1	n.s.	n.s.	135.1
Tamaulipas	7.7	n.s.	n.s.	7.7
Tlaxcala	-0-	n.s.	n.s.	-0-
Veracruz	-31.2	n.s.	n.s.	-31.2
Yucatán	267.6	n.s.	n.s.	267.6
Zacatecas	-0-	n.s.	n.s.	-0-
No distribuible	36.4	n.s.	36.4	n.s.

Nota: Las sumas parciales y las variaciones pueden no coincidir debido al redondeo.

p\_/\_/ Cifras preliminares.

n.s.: no significativo; -0-: mayor de 500 por ciento.

1\_/\_/ Fideicomiso para la Infraestructura en los Estados.

2\_/\_/ Fondo de Estabilización de los Ingresos de las Entidades Federativas.

3\_/\_/ Este componente incluye los subsidios entregados a entidades federativas y municipios a través de diversos ramos de la Administración Pública Centralizada, que se destinan para apoyar el desarrollo regional, conforme a lo establecido en las disposiciones jurídicas aplicables y que se ejercen de acuerdo a lo señalado en el Presupuesto de Egresos de la Federación.

Fuente: Secretaría de Hacienda y Crédito Público.

GASTO FEDERALIZADO DE PROVISIONES SALARIALES Y ECONÓMICAS Y OTROS SUBSIDIOS  
Enero-junio<sup>p\_/</sup>  
(Crecimiento en términos reales)

Entidad	Total	FIES <sup>1_/</sup>	FEIEF <sup>2_/</sup>	Otros <sup>3_/</sup>
<b>Total</b>	<b>50.7</b>	<b>n.s.</b>	<b>36.3</b>	<b>61.6</b>
Aguascalientes	70.3	n.s.	n.s.	70.3
Baja California	52.7	n.s.	n.s.	52.7
Baja California Sur	-0-	n.s.	n.s.	-0-
Campeche	105.1	n.s.	n.s.	105.1
Coahuila	-51.4	n.s.	n.s.	-51.4
Colima	-27.6	n.s.	n.s.	-27.6
Chiapas	285.1	n.s.	n.s.	285.1
Chihuahua	92.5	n.s.	n.s.	92.5
Distrito Federal	22.6	n.s.	n.s.	22.6
Durango	0.2	n.s.	n.s.	0.2
Guanajuato	-14.5	n.s.	n.s.	-14.5
Guerrero	102.7	n.s.	n.s.	102.7
Hidalgo	-21.0	n.s.	n.s.	-21.0
Jalisco	172.1	n.s.	n.s.	172.1
México	115.6	n.s.	n.s.	115.6
Michoacán	106.2	n.s.	n.s.	106.2
Morelos	-31.3	n.s.	n.s.	-31.3
Nayarit	55.6	n.s.	n.s.	55.6
Nuevo León	21.5	n.s.	n.s.	21.5
Oaxaca	-44.0	n.s.	n.s.	-44.0
Puebla	327.7	n.s.	n.s.	327.7
Querétaro	-62.1	n.s.	n.s.	-62.1
Quintana Roo	143.5	n.s.	n.s.	143.5
San Luis Potosí	258.8	n.s.	n.s.	258.8
Sinaloa	109.9	n.s.	n.s.	109.9
Sonora	24.7	n.s.	n.s.	24.7
Tabasco	69.0	n.s.	n.s.	69.0
Tamaulipas	78.4	n.s.	n.s.	78.4
Tlaxcala	446.0	n.s.	n.s.	446.0
Veracruz	51.0	n.s.	n.s.	51.0
Yucatán	173.8	n.s.	n.s.	173.8
Zacatecas	321.2	n.s.	n.s.	321.2
No distribuible	36.1	n.s.	36.3	-79.3

Nota: Las sumas parciales y las variaciones pueden no coincidir debido al redondeo.

p\_/ Cifras preliminares.

n.s.: no significativo; -0-: mayor de 500 por ciento.

1\_/ Fideicomiso para la Infraestructura en los Estados.

2\_/ Fondo de Estabilización de los Ingresos de las Entidades Federativas.

3\_/ Este componente incluye los subsidios entregados a entidades federativas y municipios a través de diversos ramos de la Administración Pública Centralizada, que se destinan para apoyar el desarrollo regional, conforme a lo establecido en las disposiciones jurídicas aplicables y que se ejercen de acuerdo a lo señalado en el Presupuesto de Egresos de la Federación.

Fuente: Secretaría de Hacienda y Crédito Público.

CONVENIOS DE DESCENTRALIZACIÓN  
Enero-abril de 2012<sup>p\_/</sup>  
(Millones de pesos)

Entidad	Total <sup>1_/</sup>	Secretaría de Educación Pública	Secretaría de Agricultura, Ganadería, Desarrollo Rural, Pesca y Alimentación	Comisión Nacional del Agua
<b>Total</b>	<b>22,466.7</b>	<b>20,869.5</b>	<b>488.0</b>	<b>1,109.1</b>
Aguascalientes	288.4	282.8	0.2	5.5
Baja California	654.6	594.4	0.2	60.0
Baja California Sur	143.3	143.3	0.0	0.0
Campeche	314.2	314.2	0.0	0.0
Coahuila	445.2	445.1	0.0	0.0
Colima	461.6	433.2	0.1	28.3
Chiapas	772.6	736.7	0.4	35.5
Chihuahua	633.8	631.9	0.0	1.8
Distrito Federal	1,370.3	1,370.0	0.2	0.0
Durango	497.2	497.0	0.2	0.0
Guanajuato	530.5	495.9	0.5	34.1
Guerrero	706.5	597.0	0.2	109.3
Hidalgo	598.2	574.3	0.3	23.7
Jalisco	1,480.9	1,476.9	0.7	3.3
México	848.4	848.4	0.0	0.0
Michoacán	797.9	797.9	0.0	0.0
Morelos	438.5	408.2	0.1	30.3
Nayarit	413.2	413.0	0.2	0.0
Nuevo León	1,539.9	1,472.4	0.2	67.3
Oaxaca	552.0	546.1	0.2	5.8
Puebla	1,234.6	1,234.6	0.0	0.0
Querétaro	515.8	478.3	0.1	37.4
Quintana Roo	289.1	223.0	0.1	66.0
San Luis Potosí	639.8	622.5	0.0	17.4
Sinaloa	1,145.3	1,110.4	0.0	34.9
Sonora	983.5	731.4	0.0	252.1
Tabasco	610.9	610.9	0.0	0.0
Tamaulipas	625.0	624.8	0.2	0.0
Tlaxcala	311.3	311.2	0.0	0.0
Veracruz	1,003.0	791.5	0.7	210.7
Yucatán	578.7	562.2	0.0	16.5
Zacatecas	559.4	490.1	0.1	69.2
No distribuable	482.9	0.0	482.9	0.0

Nota: Las sumas parciales y las variaciones pueden no coincidir debido al redondeo.

p\_/ Cifras preliminares.

1\_/ Corresponde a acciones de colaboración y coordinación entre estas instancias y los gobiernos de las entidades federativas.

Fuente: Secretaría de Hacienda y Crédito Público.

CONVENIOS DE DESCENTRALIZACIÓN  
Enero-mayo de 2012<sup>p\_/\_</sup>  
(Millones de pesos)

Entidad	Total <sup>1_/_</sup>	Secretaría de Educación Pública	Secretaría de Agricultura, Ganadería, Desarrollo Rural, Pesca y Alimentación	Comisión Nacional del Agua
<b>Total</b>	<b>32,569.1</b>	<b>27,955.0</b>	<b>2,100.2</b>	<b>2,513.9</b>
Aguascalientes	514.4	417.7	0.2	96.4
Baja California	947.8	817.2	0.2	130.4
Baja California Sur	321.0	274.0	0.0	47.0
Campeche	425.6	411.7	0.1	13.9
Coahuila	585.0	581.2	0.1	3.7
Colima	585.0	519.8	0.2	65.0
Chiapas	1,011.4	942.8	0.4	68.2
Chihuahua	913.3	885.9	0.1	27.3
Distrito Federal	1,546.7	1,450.5	0.3	95.9
Durango	803.2	679.4	0.2	123.6
Guanajuato	741.6	633.6	0.5	107.5
Guerrero	1,019.2	828.3	0.2	190.6
Hidalgo	884.3	807.1	0.4	76.8
Jalisco	2,072.6	2,062.2	0.8	9.5
México	1,198.7	1,196.0	0.1	2.6
Michoacán	1,075.2	1,074.6	0.0	0.5
Morelos	604.2	534.2	0.1	69.9
Nayarit	598.3	587.1	0.4	10.8
Nuevo León	2,066.0	1,945.6	0.5	119.9
Oaxaca	753.0	742.9	0.3	9.9
Puebla	1,648.9	1,642.9	0.3	5.7
Querétaro	710.7	646.1	0.2	64.3
Quintana Roo	491.6	402.9	0.2	88.5
San Luis Potosí	879.0	823.1	0.2	55.7
Sinaloa	1,551.3	1,442.4	0.0	108.9
Sonora	1,273.5	980.2	0.2	293.1
Tabasco	946.3	878.4	0.1	67.8
Tamaulipas	966.0	847.3	0.5	118.2
Tlaxcala	402.8	398.4	0.0	4.3
Veracruz	1,311.1	1,019.6	1.4	290.1
Yucatán	803.5	768.5	0.1	34.9
Zacatecas	826.6	713.6	0.2	112.9
No distribuable	2,091.6	0.0	2,091.6	0.0

Nota: Las sumas parciales y las variaciones pueden no coincidir debido al redondeo.

p\_/\_/ Cifras preliminares.

1\_/\_/ Corresponde a acciones de colaboración y coordinación entre estas instancias y los gobiernos de las entidades federativas.

Fuente: Secretaría de Hacienda y Crédito Público.

CONVENIOS DE DESCENTRALIZACIÓN  
Enero-junio de 2012<sup>p\_/\_</sup>  
(Millones de pesos)

Entidad	Total <sup>1_/_</sup>	Secretaría de Educación Pública	Secretaría de Agricultura, Ganadería, Desarrollo Rural, Pesca y Alimentación	Comisión Nacional del Agua
<b>Total</b>	<b>46,864.6</b>	<b>37,683.1</b>	<b>2,846.2</b>	<b>6,335.3</b>
Aguascalientes	739.8	549.3	0.3	190.3
Baja California	1,336.4	1,124.6	0.2	211.6
Baja California Sur	448.3	341.6	0.1	106.6
Campeche	632.9	574.9	0.1	57.9
Coahuila	915.7	832.2	0.2	83.4
Colima	840.0	743.0	0.2	96.8
Chiapas	1,448.8	1,292.1	0.4	156.3
Chihuahua	1,451.6	1,306.4	0.2	144.9
Distrito Federal	2,456.0	1,463.0	0.3	992.7
Durango	1,169.1	910.6	0.4	258.1
Guanajuato	1,050.4	871.1	0.6	178.7
Guerrero	1,575.5	1,263.9	0.6	311.0
Hidalgo	1,268.2	1,104.4	0.6	163.2
Jalisco	2,881.0	2,821.5	1.0	58.5
México	2,172.7	1,651.0	1.6	520.1
Michoacán	1,612.6	1,519.8	0.0	92.8
Morelos	775.0	628.2	0.1	146.7
Nayarit	830.8	742.0	0.4	88.4
Nuevo León	2,787.3	2,589.1	0.5	197.7
Oaxaca	987.6	930.8	0.5	56.3
Puebla	2,312.0	2,267.5	0.5	44.1
Querétaro	974.8	880.3	0.3	94.2
Quintana Roo	635.6	513.5	0.2	121.8
San Luis Potosí	1,207.3	1,118.2	0.2	88.9
Sinaloa	2,171.2	1,976.3	0.5	194.5
Sonora	1,820.0	1,412.5	0.3	407.3
Tabasco	1,405.9	1,188.5	0.2	217.3
Tamaulipas	1,471.8	1,159.6	0.7	311.4
Tlaxcala	581.6	532.8	0.1	48.7
Veracruz	1,810.7	1,399.9	1.5	409.3
Yucatán	1,103.0	1,010.9	0.2	92.0
Zacatecas	1,157.9	963.8	0.2	193.9
No distribuable	2,833.0	0.0	2,833.0	0.0

Nota: Las sumas parciales y las variaciones pueden no coincidir debido al redondeo.

p\_/\_/ Cifras preliminares.

1\_/\_/ Corresponde a acciones de colaboración y coordinación entre estas instancias y los gobiernos de las entidades federativas.

Fuente: Secretaría de Hacienda y Crédito Público.

CONVENIOS DE DESCENTRALIZACIÓN  
Enero-abril de 2011  
(Millones de pesos)

Entidad	Total <sup>1_/</sup>	Secretaría de Educación Pública	Secretaría de Agricultura, Ganadería, Desarrollo Rural, Pesca y Alimentación	Comisión Nacional del Agua
<b>Total</b>	<b>23,800.0</b>	<b>23,035.7</b>	<b>422.8</b>	<b>341.4</b>
Aguascalientes	676.5	676.5	0.0	0.0
Baja California	599.6	599.5	0.2	0.0
Baja California Sur	181.1	181.1	0.0	0.0
Campeche	531.3	528.4	0.0	2.9
Coahuila	450.0	450.0	0.0	0.0
Colima	689.8	688.0	0.0	1.8
Chiapas	680.9	680.9	0.0	0.0
Chihuahua	673.8	673.8	0.0	0.0
Distrito Federal	159.5	159.5	0.0	0.0
Durango	741.1	740.4	0.0	0.7
Guanajuato	527.4	527.4	0.0	0.0
Guerrero	624.8	618.0	0.0	6.8
Hidalgo	532.7	532.7	0.0	0.0
Jalisco	1,459.9	1,459.6	0.2	0.0
México	882.0	882.0	0.0	0.0
Michoacán	777.5	777.5	0.0	0.0
Morelos	348.3	348.3	0.0	0.0
Nayarit	669.4	669.2	0.3	0.0
Nuevo León	1,324.7	1,324.6	0.1	0.0
Oaxaca	435.7	435.5	0.2	0.0
Puebla	1,434.9	1,434.7	0.2	0.0
Querétaro	459.5	459.5	0.0	0.0
Quintana Roo	277.9	277.8	0.1	0.0
San Luis Potosí	1,004.2	1,004.1	0.0	0.0
Sinaloa	1,267.0	1,267.0	0.0	0.0
Sonora	1,047.9	718.6	0.0	329.3
Tabasco	764.5	764.5	0.0	0.0
Tamaulipas	907.6	907.3	0.3	0.0
Tlaxcala	289.2	289.2	0.0	0.0
Veracruz	1,548.4	1,548.4	0.0	0.0
Yucatán	799.2	799.2	0.0	0.0
Zacatecas	612.6	612.6	0.0	0.0
No distribuable	421.1	0.0	421.1	0.0

Nota: Las sumas parciales y las variaciones pueden no coincidir debido al redondeo.

1\_/ Corresponde a acciones de colaboración y coordinación entre estas instancias y los gobiernos de las entidades federativas.

Fuente: Secretaría de Hacienda y Crédito Público.

CONVENIOS DE DESCENTRALIZACIÓN  
Enero-mayo de 2011  
(Millones de pesos)

Entidad	Total <sup>1_/</sup>	Secretaría de Educación Pública	Secretaría de Agricultura, Ganadería, Desarrollo Rural, Pesca y Alimentación	Comisión Nacional del Agua
<b>Total</b>	<b>31,303.4</b>	<b>28,135.0</b>	<b>2,633.5</b>	<b>534.9</b>
Aguascalientes	807.1	749.0	58.0	0.0
Baja California	814.8	740.0	74.8	0.1
Baja California Sur	254.0	231.8	22.3	0.0
Campeche	655.0	612.8	34.4	7.8
Coahuila	574.5	574.0	0.0	0.4
Colima	780.8	779.1	0.0	1.8
Chiapas	1,221.0	911.4	301.3	8.3
Chihuahua	932.8	849.9	82.9	0.0
Distrito Federal	285.8	197.9	3.1	84.8
Durango	831.1	830.2	0.2	0.7
Guanajuato	774.0	656.2	117.8	0.0
Guerrero	818.2	811.1	0.0	7.1
Hidalgo	687.1	685.7	0.1	1.3
Jalisco	1,890.8	1,764.5	126.3	0.0
México	1,154.7	1,154.7	0.0	0.0
Michoacán	1,167.1	997.5	162.9	6.7
Morelos	518.7	422.2	95.9	0.7
Nayarit	795.4	793.4	0.4	1.7
Nuevo León	1,642.6	1,588.6	54.1	0.0
Oaxaca	700.2	696.9	0.3	3.0
Puebla	1,689.0	1,688.7	0.2	0.1
Querétaro	680.4	646.8	33.6	0.0
Quintana Roo	330.2	327.7	0.2	2.2
San Luis Potosí	1,232.0	1,142.8	89.2	0.0
Sinaloa	1,788.5	1,555.9	232.7	0.0
Sonora	1,413.8	894.3	118.7	400.8
Tabasco	954.4	954.2	0.0	0.1
Tamaulipas	1,207.8	1,041.1	161.8	5.0
Tlaxcala	409.6	359.5	50.1	0.0
Veracruz	1,767.9	1,765.7	0.2	2.1
Yucatán	935.4	935.1	0.0	0.3
Zacatecas	851.5	776.5	75.0	0.0
No distribuable	737.1	0.0	737.1	0.0

Nota: Las sumas parciales y las variaciones pueden no coincidir debido al redondeo.

1\_/ Corresponde a acciones de colaboración y coordinación entre estas instancias y los gobiernos de las entidades federativas.

Fuente: Secretaría de Hacienda y Crédito Público.

CONVENIOS DE DESCENTRALIZACIÓN  
Enero-junio de 2011  
(Millones de pesos)

Entidad	Total <sup>1/_</sup>	Secretaría de Educación Pública	Secretaría de Agricultura, Ganadería, Desarrollo Rural, Pesca y Alimentación	Comisión Nacional del Agua
<b>Total</b>	<b>39,558.7</b>	<b>34,573.9</b>	<b>4,310.2</b>	<b>674.5</b>
Aguascalientes	882.3	823.0	58.3	1.0
Baja California	1,462.1	1,378.9	76.0	7.2
Baja California Sur	525.1	500.6	23.0	1.5
Campeche	762.3	719.0	35.6	7.8
Coahuila	853.5	694.2	154.8	4.5
Colima	874.9	861.9	6.7	6.3
Chiapas	1,454.0	1,136.3	307.7	10.1
Chihuahua	1,288.1	1,203.7	84.4	0.0
Distrito Federal	210.8	100.2	13.0	97.7
Durango	1,065.5	966.8	90.2	8.5
Guanajuato	889.6	767.1	118.4	4.1
Guerrero	1,183.3	1,003.9	171.2	8.2
Hidalgo	981.7	913.8	66.1	1.8
Jalisco	2,222.2	2,084.1	129.6	8.6
México	1,678.4	1,622.6	55.8	0.0
Michoacán	1,486.8	1,301.9	165.1	19.8
Morelos	735.0	626.1	97.8	11.1
Nayarit	912.7	902.3	7.2	3.2
Nuevo León	1,980.8	1,921.2	55.1	4.4
Oaxaca	1,035.5	857.9	173.9	3.6
Puebla	2,053.6	1,953.1	72.6	27.9
Querétaro	845.5	806.1	34.7	4.7
Quintana Roo	411.9	386.9	19.1	5.9
San Luis Potosí	1,370.0	1,279.9	90.2	0.0
Sinaloa	2,071.8	1,837.2	234.5	0.1
Sonora	1,652.9	1,125.2	122.6	405.1
Tabasco	1,155.0	1,118.0	37.0	0.1
Tamaulipas	1,401.1	1,232.3	163.9	5.0
Tlaxcala	474.7	419.5	50.8	4.5
Veracruz	2,077.4	1,970.7	104.7	2.1
Yucatán	1,120.1	1,106.2	5.4	8.5
Zacatecas	1,042.9	953.5	87.8	1.5
No distribuable	1,397.2	0.0	1,397.2	0.0

Nota: Las sumas parciales y las variaciones pueden no coincidir debido al redondeo.

1/\_/ Corresponde a acciones de colaboración y coordinación entre estas instancias y los gobiernos de las entidades federativas.

Fuente: Secretaría de Hacienda y Crédito Público.



CONVENIOS DE DESCENTRALIZACIÓN  
Enero-abril<sup>p\_/\_</sup>  
(Crecimiento en términos reales)

Entidad	Total <sup>1_/_</sup>	Secretaría de Educación Pública	Secretaría de Agricultura, Ganadería, Desarrollo Rural, Pesca y Alimentación	Comisión Nacional del Agua
<b>Total</b>	<b>-9.0</b>	<b>-12.7</b>	<b>11.2</b>	<b>213.1</b>
Aguascalientes	-58.9	-59.7	-0-	n.s.
Baja California	5.2	-4.4	-6.9	n.s.
Baja California Sur	-23.7	-23.7	-12.9	n.s.
Campeche	-43.0	-42.7	n.s.	n.s.
Coahuila	-4.7	-4.7	n.s.	n.s.
Colima	-35.5	-39.3	n.s.	-0-
Chiapas	9.4	4.3	n.s.	n.s.
Chihuahua	-9.3	-9.6	n.s.	n.s.
Distrito Federal	-0-	-0-	-0-	n.s.
Durango	-35.3	-35.3	-0-	n.s.
Guanajuato	-3.1	-9.4	n.s.	n.s.
Guerrero	9.0	-6.9	n.s.	-0-
Hidalgo	8.2	3.9	-0-	n.s.
Jalisco	-2.2	-2.5	218.0	n.s.
México	-7.3	-7.3	n.s.	n.s.
Michoacán	-1.1	-1.1	n.s.	n.s.
Morelos	21.3	12.9	n.s.	n.s.
Nayarit	-40.5	-40.5	-22.0	n.s.
Nuevo León	12.0	7.1	143.3	n.s.
Oaxaca	22.1	20.8	-11.4	n.s.
Puebla	-17.1	-17.1	-95.5	n.s.
Querétaro	8.2	0.3	n.s.	n.s.
Quintana Roo	0.3	-22.6	10.1	n.s.
San Luis Potosí	-38.6	-40.3	n.s.	n.s.
Sinaloa	-12.9	-15.5	n.s.	n.s.
Sonora	-9.6	-1.9	n.s.	-26.2
Tabasco	-23.0	-23.0	-0-	n.s.
Tamaulipas	-33.6	-33.6	-27.4	n.s.
Tlaxcala	3.7	3.7	-0-	n.s.
Veracruz	-37.6	-50.7	-0-	n.s.
Yucatán	-30.2	-32.2	n.s.	n.s.
Zacatecas	-12.0	-22.9	n.s.	n.s.
No distribuable	10.5	n.s.	10.5	n.s.

Nota: Las sumas parciales y las variaciones pueden no coincidir debido al redondeo.

p\_/\_/ Cifras preliminares.

n.s.: no significativo; -0-: mayor de 500 por ciento.

1\_/\_/ Corresponde a acciones de colaboración y coordinación entre estas instancias y los gobiernos de las entidades federativas.

Fuente: Secretaría de Hacienda y Crédito Público.

CONVENIOS DE DESCENTRALIZACIÓN  
Enero-mayo<sup>p\_/\_</sup>  
(Crecimiento en términos reales)

Entidad	Total <sup>1_/_</sup>	Secretaría de Educación Pública	Secretaría de Agricultura, Ganadería, Desarrollo Rural, Pesca y Alimentación	Comisión Nacional del Agua
<b>Total</b>	<b>0.3</b>	<b>-4.3</b>	<b>-23.2</b>	<b>352.9</b>
Aguascalientes	-38.6	-46.3	-99.7	n.s.
Baja California	12.1	6.4	-99.8	-0-
Baja California Sur	21.8	13.9	-99.9	n.s.
Campeche	-37.4	-35.3	-99.8	72.0
Coahuila	-1.9	-2.4	181.3	-0-
Colima	-27.8	-35.7	n.s.	-0-
Chiapas	-20.2	-0.3	-99.9	-0-
Chihuahua	-5.7	0.4	-99.9	n.s.
Distrito Federal	421.4	-0-	-91.7	9.0
Durango	-6.9	-21.1	-0.6	-0-
Guanajuato	-7.7	-7.0	-99.6	n.s.
Guerrero	20.0	-1.6	n.s.	-0-
Hidalgo	24.0	13.4	219.0	-0-
Jalisco	5.6	12.6	-99.4	n.s.
México	0.0	-0.2	n.s.	n.s.
Michoacán	-11.2	3.8	-100.0	-92.2
Morelos	12.2	21.9	-99.9	-0-
Nayarit	-27.5	-28.7	-4.9	-0-
Nuevo León	21.2	18.0	-99.1	n.s.
Oaxaca	3.6	2.7	-4.5	219.2
Puebla	-5.9	-6.3	22.5	-0-
Querétaro	0.6	-3.7	-99.3	n.s.
Quintana Roo	43.5	18.5	-34.8	-0-
San Luis Potosí	-31.3	-30.6	-99.8	n.s.
Sinaloa	-16.4	-10.7	n.s.	n.s.
Sonora	-13.2	5.6	-99.8	-29.5
Tabasco	-4.5	-11.3	178.8	-0-
Tamaulipas	-22.9	-21.6	-99.7	-0-
Tlaxcala	-5.2	6.8	-99.9	n.s.
Veracruz	-28.5	-44.4	-0-	-0-
Yucatán	-17.2	-20.8	-0-	-0-
Zacatecas	-6.5	-11.5	-99.8	n.s.
No distribuable	173.4	n.s.	173.4	n.s.

Nota: Las sumas parciales y las variaciones pueden no coincidir debido al redondeo.

p\_/\_/ Cifras preliminares.

n.s.: no significativo; -0-: mayor de 500 por ciento.

1\_/\_/ Corresponde a acciones de colaboración y coordinación entre estas instancias y los gobiernos de las entidades federativas.

Fuente: Secretaría de Hacienda y Crédito Público.

CONVENIOS DE DESCENTRALIZACIÓN  
Enero-junio<sup>p\_/</sup>  
(Crecimiento en términos reales)

Entidad	Total <sup>1_/</sup>	Secretaría de Educación Pública	Secretaría de Agricultura, Ganadería, Desarrollo Rural, Pesca y Alimentación	Comisión Nacional del Agua
<b>Total</b>	<b>14.1</b>	<b>4.9</b>	<b>-36.4</b>	<b>-0-</b>
Aguascalientes	-19.3	-35.7	-99.5	-0-
Baja California	-12.0	-21.5	-99.7	-0-
Baja California Sur	-17.8	-34.3	-99.7	-0-
Campeche	-20.1	-23.0	-99.8	-0-
Coahuila	3.3	15.4	-99.9	-0-
Colima	-7.6	-17.0	-96.6	-0-
Chiapas	-4.1	9.5	-99.9	-0-
Chihuahua	8.5	4.5	-99.7	n.s.
Distrito Federal	-0-	-0-	-97.6	-0-
Durango	5.6	-9.3	-99.5	-0-
Guanajuato	13.7	9.3	-99.5	-0-
Guerrero	28.2	21.2	-99.6	-0-
Hidalgo	24.4	16.4	-99.2	-0-
Jalisco	24.8	30.3	-99.3	-0-
México	24.6	-2.0	-97.3	n.s.
Michoacán	4.4	12.4	-100.0	351.6
Morelos	1.5	-3.4	-99.9	-0-
Nayarit	-12.4	-20.8	-94.3	-0-
Nuevo León	35.5	29.7	-99.1	-0-
Oaxaca	-8.2	4.4	-99.7	-0-
Puebla	8.4	11.8	-99.3	52.0
Querétaro	11.0	5.1	-99.3	-0-
Quintana Roo	48.6	27.8	-98.8	-0-
San Luis Potosí	-15.2	-15.9	-99.8	n.s.
Sinaloa	0.9	3.6	-99.8	-0-
Sonora	6.0	20.9	-99.8	-3.2
Tabasco	17.2	2.3	-99.5	-0-
Tamaulipas	1.1	-9.4	-99.6	-0-
Tlaxcala	17.9	22.3	-99.9	-0-
Veracruz	-16.1	-31.6	-98.6	-0-
Yucatán	-5.2	-12.0	-97.3	-0-
Zacatecas	6.9	-2.7	-99.8	-0-
No distribuable	95.2	n.s.	95.2	n.s.

Nota: Las sumas parciales y las variaciones pueden no coincidir debido al redondeo.

p\_/ Cifras preliminares.

n.s.: no significativo; -0-: mayor de 500 por ciento.

1\_/ Corresponde a acciones de colaboración y coordinación entre estas instancias y los gobiernos de las entidades federativas.

Fuente: Secretaría de Hacienda y Crédito Público.

CONVENIOS DE REASIGNACIÓN  
Enero-abril de 2012<sup>p\_/\_</sup>  
(Millones de pesos)

Entidad	Total <sup>1_/_</sup>	Secretaría de Turismo	Secretaría de Hacienda y Crédito Público	Secretaría de Comunicaciones y Transportes
<b>Total</b>	<b>0.0</b>	<b>0.0</b>	<b>0.0</b>	<b>0.0</b>
Aguascalientes	0.0	0.0	0.0	0.0
Baja California	0.0	0.0	0.0	0.0
Baja California Sur	0.0	0.0	0.0	0.0
Campeche	0.0	0.0	0.0	0.0
Coahuila	0.0	0.0	0.0	0.0
Colima	0.0	0.0	0.0	0.0
Chiapas	0.0	0.0	0.0	0.0
Chihuahua	0.0	0.0	0.0	0.0
Distrito Federal	0.0	0.0	0.0	0.0
Durango	0.0	0.0	0.0	0.0
Guanajuato	0.0	0.0	0.0	0.0
Guerrero	0.0	0.0	0.0	0.0
Hidalgo	0.0	0.0	0.0	0.0
Jalisco	0.0	0.0	0.0	0.0
México	0.0	0.0	0.0	0.0
Michoacán	0.0	0.0	0.0	0.0
Morelos	0.0	0.0	0.0	0.0
Nayarit	0.0	0.0	0.0	0.0
Nuevo León	0.0	0.0	0.0	0.0
Oaxaca	0.0	0.0	0.0	0.0
Puebla	0.0	0.0	0.0	0.0
Querétaro	0.0	0.0	0.0	0.0
Quintana Roo	0.0	0.0	0.0	0.0
San Luis Potosí	0.0	0.0	0.0	0.0
Sinaloa	0.0	0.0	0.0	0.0
Sonora	0.0	0.0	0.0	0.0
Tabasco	0.0	0.0	0.0	0.0
Tamaulipas	0.0	0.0	0.0	0.0
Tlaxcala	0.0	0.0	0.0	0.0
Veracruz	0.0	0.0	0.0	0.0
Yucatán	0.0	0.0	0.0	0.0
Zacatecas	0.0	0.0	0.0	0.0
No distribuible	0.0	0.0	0.0	0.0

Nota: Las sumas parciales y las variaciones pueden no coincidir debido al redondeo.

p\_/\_ Cifras preliminares.

1\_/\_ Se refiere a los recursos transferidos a las Entidades Federativas por las dependencias y entidades públicas mediante Convenios de Reasignación para el cumplimiento de objetivos de programas federales.

Fuente: Secretaría de Hacienda y Crédito Público.

CONVENIOS DE REASIGNACIÓN  
Enero-mayo de 2012<sup>p\_/\_</sup>  
(Millones de pesos)

Entidad	Total <sup>1_/_</sup>	Secretaría de Turismo	Secretaría de Hacienda y Crédito Público	Secretaría de Comunicaciones y Transportes
<b>Total</b>	<b>96.1</b>	<b>96.1</b>	<b>0.0</b>	<b>0.0</b>
Aguascalientes	14.1	14.1	0.0	0.0
Baja California	0.0	0.0	0.0	0.0
Baja California Sur	0.0	0.0	0.0	0.0
Campeche	0.0	0.0	0.0	0.0
Coahuila	0.0	0.0	0.0	0.0
Colima	0.0	0.0	0.0	0.0
Chiapas	0.0	0.0	0.0	0.0
Chihuahua	0.0	0.0	0.0	0.0
Distrito Federal	0.0	0.0	0.0	0.0
Durango	0.0	0.0	0.0	0.0
Guanajuato	0.0	0.0	0.0	0.0
Guerrero	0.0	0.0	0.0	0.0
Hidalgo	0.0	0.0	0.0	0.0
Jalisco	0.0	0.0	0.0	0.0
México	0.0	0.0	0.0	0.0
Michoacán	0.0	0.0	0.0	0.0
Morelos	28.5	28.5	0.0	0.0
Nayarit	0.0	0.0	0.0	0.0
Nuevo León	0.0	0.0	0.0	0.0
Oaxaca	0.0	0.0	0.0	0.0
Puebla	53.5	53.5	0.0	0.0
Querétaro	0.0	0.0	0.0	0.0
Quintana Roo	0.0	0.0	0.0	0.0
San Luis Potosí	0.0	0.0	0.0	0.0
Sinaloa	0.0	0.0	0.0	0.0
Sonora	0.0	0.0	0.0	0.0
Tabasco	0.0	0.0	0.0	0.0
Tamaulipas	0.0	0.0	0.0	0.0
Tlaxcala	0.0	0.0	0.0	0.0
Veracruz	0.0	0.0	0.0	0.0
Yucatán	0.0	0.0	0.0	0.0
Zacatecas	0.0	0.0	0.0	0.0
No distribuible	0.0	0.0	0.0	0.0

Nota: Las sumas parciales y las variaciones pueden no coincidir debido al redondeo.

p\_/\_ Cifras preliminares.

1\_/\_ Se refiere a los recursos transferidos a las Entidades Federativas por las dependencias y entidades públicas mediante Convenios de Reasignación para el cumplimiento de objetivos de programas federales.

Fuente: Secretaría de Hacienda y Crédito Público.

CONVENIOS DE REASIGNACIÓN  
Enero-junio de 2012<sup>p\_/\_</sup>  
(Millones de pesos)

Entidad	Total <sup>1_/_</sup>	Secretaría de Turismo	Secretaría de Hacienda y Crédito Público	Secretaría de Comunicaciones y Transportes
<b>Total</b>	<b>2,569.8</b>	<b>599.8</b>	<b>0.0</b>	<b>1,970.0</b>
Aguascalientes	14.1	14.1	0.0	0.0
Baja California	58.5	58.5	0.0	0.0
Baja California Sur	35.0	35.0	0.0	0.0
Campeche	22.4	22.4	0.0	0.0
Coahuila	0.0	0.0	0.0	0.0
Colima	0.0	0.0	0.0	0.0
Chiapas	0.0	0.0	0.0	0.0
Chihuahua	17.1	17.1	0.0	0.0
Distrito Federal	1,970.0	0.0	0.0	1,970.0
Durango	28.4	28.4	0.0	0.0
Guanajuato	41.5	41.5	0.0	0.0
Guerrero	33.3	33.3	0.0	0.0
Hidalgo	34.5	34.5	0.0	0.0
Jalisco	0.0	0.0	0.0	0.0
México	0.0	0.0	0.0	0.0
Michoacán	0.0	0.0	0.0	0.0
Morelos	28.5	28.5	0.0	0.0
Nayarit	29.2	29.2	0.0	0.0
Nuevo León	0.0	0.0	0.0	0.0
Oaxaca	0.0	0.0	0.0	0.0
Puebla	53.5	53.5	0.0	0.0
Querétaro	13.5	13.5	0.0	0.0
Quintana Roo	65.3	65.3	0.0	0.0
San Luis Potosí	18.5	18.5	0.0	0.0
Sinaloa	0.0	0.0	0.0	0.0
Sonora	53.5	53.5	0.0	0.0
Tabasco	7.0	7.0	0.0	0.0
Tamaulipas	0.0	0.0	0.0	0.0
Tlaxcala	18.5	18.5	0.0	0.0
Veracruz	0.0	0.0	0.0	0.0
Yucatán	9.0	9.0	0.0	0.0
Zacatecas	18.5	18.5	0.0	0.0
No distribuible	0.0	0.0	0.0	0.0

Nota: Las sumas parciales y las variaciones pueden no coincidir debido al redondeo.

p\_/\_ Cifras preliminares.

1\_/\_ Se refiere a los recursos transferidos a las Entidades Federativas por las dependencias y entidades públicas mediante Convenios de Reasignación para el cumplimiento de objetivos de programas federales.

Fuente: Secretaría de Hacienda y Crédito Público.

CONVENIOS DE REASIGNACIÓN  
Enero-abril de 2011  
(Millones de pesos)

Entidad	Total <sup>1_/</sup>	Secretaría de Turismo	Secretaría de Hacienda y Crédito Público	Secretaría de Comunicaciones y Transportes
<b>Total</b>	<b>0.0</b>	<b>0.0</b>	<b>0.0</b>	<b>0.0</b>
Aguascalientes	0.0	0.0	0.0	0.0
Baja California	0.0	0.0	0.0	0.0
Baja California Sur	0.0	0.0	0.0	0.0
Campeche	0.0	0.0	0.0	0.0
Coahuila	0.0	0.0	0.0	0.0
Colima	0.0	0.0	0.0	0.0
Chiapas	0.0	0.0	0.0	0.0
Chihuahua	0.0	0.0	0.0	0.0
Distrito Federal	0.0	0.0	0.0	0.0
Durango	0.0	0.0	0.0	0.0
Guanajuato	0.0	0.0	0.0	0.0
Guerrero	0.0	0.0	0.0	0.0
Hidalgo	0.0	0.0	0.0	0.0
Jalisco	0.0	0.0	0.0	0.0
México	0.0	0.0	0.0	0.0
Michoacán	0.0	0.0	0.0	0.0
Morelos	0.0	0.0	0.0	0.0
Nayarit	0.0	0.0	0.0	0.0
Nuevo León	0.0	0.0	0.0	0.0
Oaxaca	0.0	0.0	0.0	0.0
Puebla	0.0	0.0	0.0	0.0
Querétaro	0.0	0.0	0.0	0.0
Quintana Roo	0.0	0.0	0.0	0.0
San Luis Potosí	0.0	0.0	0.0	0.0
Sinaloa	0.0	0.0	0.0	0.0
Sonora	0.0	0.0	0.0	0.0
Tabasco	0.0	0.0	0.0	0.0
Tamaulipas	0.0	0.0	0.0	0.0
Tlaxcala	0.0	0.0	0.0	0.0
Veracruz	0.0	0.0	0.0	0.0
Yucatán	0.0	0.0	0.0	0.0
Zacatecas	0.0	0.0	0.0	0.0
No distribuible	0.0	0.0	0.0	0.0

Nota: Las sumas parciales y las variaciones pueden no coincidir debido al redondeo.

1\_/ Se refiere a los recursos transferidos a las Entidades Federativas por las dependencias y entidades públicas mediante Convenios de Reasignación para el cumplimiento de objetivos de programas federales.

Fuente: Secretaría de Hacienda y Crédito Público.

CONVENIOS DE REASIGNACIÓN  
Enero-mayo de 2011  
(Millones de pesos)

Entidad	Total <sup>1_/</sup>	Secretaría de Turismo	Secretaría de Hacienda y Crédito Público	Secretaría de Comunicaciones y Transportes
<b>Total</b>	<b>2,166.8</b>	<b>186.8</b>	<b>0.0</b>	<b>1,980.0</b>
Aguascalientes	0.0	0.0	0.0	0.0
Baja California	0.0	0.0	0.0	0.0
Baja California Sur	0.0	0.0	0.0	0.0
Campeche	59.8	59.8	0.0	0.0
Coahuila	0.0	0.0	0.0	0.0
Colima	0.0	0.0	0.0	0.0
Chiapas	0.0	0.0	0.0	0.0
Chihuahua	23.8	23.8	0.0	0.0
Distrito Federal	1,980.0	0.0	0.0	1,980.0
Durango	42.3	42.3	0.0	0.0
Guanajuato	0.0	0.0	0.0	0.0
Guerrero	0.0	0.0	0.0	0.0
Hidalgo	0.0	0.0	0.0	0.0
Jalisco	0.0	0.0	0.0	0.0
México	0.0	0.0	0.0	0.0
Michoacán	0.0	0.0	0.0	0.0
Morelos	0.0	0.0	0.0	0.0
Nayarit	0.0	0.0	0.0	0.0
Nuevo León	0.0	0.0	0.0	0.0
Oaxaca	0.0	0.0	0.0	0.0
Puebla	0.0	0.0	0.0	0.0
Querétaro	0.0	0.0	0.0	0.0
Quintana Roo	0.0	0.0	0.0	0.0
San Luis Potosí	0.0	0.0	0.0	0.0
Sinaloa	61.0	61.0	0.0	0.0
Sonora	0.0	0.0	0.0	0.0
Tabasco	0.0	0.0	0.0	0.0
Tamaulipas	0.0	0.0	0.0	0.0
Tlaxcala	0.0	0.0	0.0	0.0
Veracruz	0.0	0.0	0.0	0.0
Yucatán	0.0	0.0	0.0	0.0
Zacatecas	0.0	0.0	0.0	0.0
No distribuible	0.0	0.0	0.0	0.0

Nota: Las sumas parciales y las variaciones pueden no coincidir debido al redondeo.

1\_/ Se refiere a los recursos transferidos a las Entidades Federativas por las dependencias y entidades públicas mediante Convenios de Reasignación para el cumplimiento de objetivos de programas federales.

Fuente: Secretaría de Hacienda y Crédito Público.



CONVENIOS DE REASIGNACIÓN  
Enero-junio de 2011  
(Millones de pesos)

Entidad	Total <sup>1_/</sup>	Secretaría de Turismo	Secretaría de Hacienda y Crédito Público	Secretaría de Comunicaciones y Transportes
<b>Total</b>	<b>3,228.7</b>	<b>1,148.7</b>	<b>0.0</b>	<b>2,080.0</b>
Aguascalientes	29.2	29.2	0.0	0.0
Baja California	63.9	63.9	0.0	0.0
Baja California Sur	0.0	0.0	0.0	0.0
Campeche	59.8	59.8	0.0	0.0
Coahuila	21.9	21.9	0.0	0.0
Colima	48.5	48.5	0.0	0.0
Chiapas	71.2	71.2	0.0	0.0
Chihuahua	123.8	23.8	0.0	100.0
Distrito Federal	1,980.0	0.0	0.0	1,980.0
Durango	42.3	42.3	0.0	0.0
Guanajuato	60.1	60.1	0.0	0.0
Guerrero	0.0	0.0	0.0	0.0
Hidalgo	0.0	0.0	0.0	0.0
Jalisco	80.0	80.0	0.0	0.0
México	70.7	70.7	0.0	0.0
Michoacán	43.7	43.7	0.0	0.0
Morelos	0.0	0.0	0.0	0.0
Nayarit	42.0	42.0	0.0	0.0
Nuevo León	63.7	63.7	0.0	0.0
Oaxaca	60.0	60.0	0.0	0.0
Puebla	0.0	0.0	0.0	0.0
Querétaro	45.2	45.2	0.0	0.0
Quintana Roo	0.0	0.0	0.0	0.0
San Luis Potosí	53.4	53.4	0.0	0.0
Sinaloa	61.0	61.0	0.0	0.0
Sonora	70.8	70.8	0.0	0.0
Tabasco	0.0	0.0	0.0	0.0
Tamaulipas	44.5	44.5	0.0	0.0
Tlaxcala	38.5	38.5	0.0	0.0
Veracruz	0.0	0.0	0.0	0.0
Yucatán	0.0	0.0	0.0	0.0
Zacatecas	55.0	55.0	0.0	0.0
No distribuable	0.0	0.0	0.0	0.0

Nota: Las sumas parciales y las variaciones pueden no coincidir debido al redondeo.

1\_/ Se refiere a los recursos transferidos a las Entidades Federativas por las dependencias y entidades públicas mediante Convenios de Reasignación para el cumplimiento de objetivos de programas federales.

Fuente: Secretaría de Hacienda y Crédito Público.

CONVENIOS DE REASIGNACIÓN  
Enero-abril<sup>p\_/</sup>  
(Crecimiento en términos reales)

Entidad	Total <sup>1_/</sup>	Secretaría de Turismo	Secretaría de Hacienda y Crédito Público	Secretaría de Comunicaciones y Transportes
<b>Total</b>	<b>n.s.</b>	<b>n.s.</b>	<b>n.s.</b>	<b>n.s.</b>
Aguascalientes	n.s.	n.s.	n.s.	n.s.
Baja California	n.s.	n.s.	n.s.	n.s.
Baja California Sur	n.s.	n.s.	n.s.	n.s.
Campeche	n.s.	n.s.	n.s.	n.s.
Coahuila	n.s.	n.s.	n.s.	n.s.
Colima	n.s.	n.s.	n.s.	n.s.
Chiapas	n.s.	n.s.	n.s.	n.s.
Chihuahua	n.s.	n.s.	n.s.	n.s.
Distrito Federal	n.s.	n.s.	n.s.	n.s.
Durango	n.s.	n.s.	n.s.	n.s.
Guanajuato	n.s.	n.s.	n.s.	n.s.
Guerrero	n.s.	n.s.	n.s.	n.s.
Hidalgo	n.s.	n.s.	n.s.	n.s.
Jalisco	n.s.	n.s.	n.s.	n.s.
México	n.s.	n.s.	n.s.	n.s.
Michoacán	n.s.	n.s.	n.s.	n.s.
Morelos	n.s.	n.s.	n.s.	n.s.
Nayarit	n.s.	n.s.	n.s.	n.s.
Nuevo León	n.s.	n.s.	n.s.	n.s.
Oaxaca	n.s.	n.s.	n.s.	n.s.
Puebla	n.s.	n.s.	n.s.	n.s.
Querétaro	n.s.	n.s.	n.s.	n.s.
Quintana Roo	n.s.	n.s.	n.s.	n.s.
San Luis Potosí	n.s.	n.s.	n.s.	n.s.
Sinaloa	n.s.	n.s.	n.s.	n.s.
Sonora	n.s.	n.s.	n.s.	n.s.
Tabasco	n.s.	n.s.	n.s.	n.s.
Tamaulipas	n.s.	n.s.	n.s.	n.s.
Tlaxcala	n.s.	n.s.	n.s.	n.s.
Veracruz	n.s.	n.s.	n.s.	n.s.
Yucatán	n.s.	n.s.	n.s.	n.s.
Zacatecas	n.s.	n.s.	n.s.	n.s.
No distribuable	n.s.	n.s.	n.s.	n.s.

Nota: Las sumas parciales y las variaciones pueden no coincidir debido al redondeo.

p\_/ Cifras preliminares.

n.s.: no significativo.

1\_/ Se refiere a los recursos transferidos a las Entidades Federativas por las dependencias y entidades públicas mediante Convenios de Reasignación para el cumplimiento de objetivos de programas federales.

Fuente: Secretaría de Hacienda y Crédito Público.

CONVENIOS DE REASIGNACIÓN  
Enero-mayo<sup>p\_/</sup>  
(Crecimiento en términos reales)

Entidad	Total <sup>1_/</sup>	Secretaría de Turismo	Secretaría de Hacienda y Crédito Público	Secretaría de Comunicaciones y Transportes
<b>Total</b>	<b>-95.7</b>	<b>-50.4</b>	<b>n.s.</b>	<b>n.s.</b>
Aguascalientes	n.s.	n.s.	n.s.	n.s.
Baja California	n.s.	n.s.	n.s.	n.s.
Baja California Sur	n.s.	n.s.	n.s.	n.s.
Campeche	n.s.	n.s.	n.s.	n.s.
Coahuila	n.s.	n.s.	n.s.	n.s.
Colima	n.s.	n.s.	n.s.	n.s.
Chiapas	n.s.	n.s.	n.s.	n.s.
Chihuahua	n.s.	n.s.	n.s.	n.s.
Distrito Federal	n.s.	n.s.	n.s.	n.s.
Durango	n.s.	n.s.	n.s.	n.s.
Guanajuato	n.s.	n.s.	n.s.	n.s.
Guerrero	n.s.	n.s.	n.s.	n.s.
Hidalgo	n.s.	n.s.	n.s.	n.s.
Jalisco	n.s.	n.s.	n.s.	n.s.
México	n.s.	n.s.	n.s.	n.s.
Michoacán	n.s.	n.s.	n.s.	n.s.
Morelos	n.s.	n.s.	n.s.	n.s.
Nayarit	n.s.	n.s.	n.s.	n.s.
Nuevo León	n.s.	n.s.	n.s.	n.s.
Oaxaca	n.s.	n.s.	n.s.	n.s.
Puebla	n.s.	n.s.	n.s.	n.s.
Querétaro	n.s.	n.s.	n.s.	n.s.
Quintana Roo	n.s.	n.s.	n.s.	n.s.
San Luis Potosí	n.s.	n.s.	n.s.	n.s.
Sinaloa	n.s.	n.s.	n.s.	n.s.
Sonora	n.s.	n.s.	n.s.	n.s.
Tabasco	n.s.	n.s.	n.s.	n.s.
Tamaulipas	n.s.	n.s.	n.s.	n.s.
Tlaxcala	n.s.	n.s.	n.s.	n.s.
Veracruz	n.s.	n.s.	n.s.	n.s.
Yucatán	n.s.	n.s.	n.s.	n.s.
Zacatecas	n.s.	n.s.	n.s.	n.s.
No distribuable	n.s.	n.s.	n.s.	n.s.

Nota: Las sumas parciales y las variaciones pueden no coincidir debido al redondeo.

p\_/ Cifras preliminares.

n.s.: no significativo.

1\_/ Se refiere a los recursos transferidos a las Entidades Federativas por las dependencias y entidades públicas mediante Convenios de Reasignación para el cumplimiento de objetivos de programas federales.

Fuente: Secretaría de Hacienda y Crédito Público.

CONVENIOS DE REASIGNACIÓN  
Enero-junio<sup>p\_/</sup>  
(Crecimiento en términos reales)

Entidad	Total <sup>1_/</sup>	Secretaría de Turismo	Secretaría de Hacienda y Crédito Público	Secretaría de Comunicaciones y Transportes
<b>Total</b>	<b>-23.4</b>	<b>-49.7</b>	<b>n.s.</b>	<b>-8.8</b>
Aguascalientes	-53.4	-53.4	n.s.	n.s.
Baja California	-11.8	-11.8	n.s.	n.s.
Baja California Sur	n.s.	n.s.	n.s.	n.s.
Campeche	-63.9	-63.9	n.s.	n.s.
Coahuila	n.s.	n.s.	n.s.	n.s.
Colima	n.s.	n.s.	n.s.	n.s.
Chiapas	n.s.	n.s.	n.s.	n.s.
Chihuahua	-86.7	-30.7	n.s.	n.s.
Distrito Federal	-4.2	n.s.	n.s.	-4.2
Durango	-35.4	-35.4	n.s.	n.s.
Guanajuato	-33.5	-33.5	n.s.	n.s.
Guerrero	n.s.	n.s.	n.s.	n.s.
Hidalgo	n.s.	n.s.	n.s.	n.s.
Jalisco	n.s.	n.s.	n.s.	n.s.
México	n.s.	n.s.	n.s.	n.s.
Michoacán	n.s.	n.s.	n.s.	n.s.
Morelos	n.s.	n.s.	n.s.	n.s.
Nayarit	-33.1	-33.1	n.s.	n.s.
Nuevo León	n.s.	n.s.	n.s.	n.s.
Oaxaca	n.s.	n.s.	n.s.	n.s.
Puebla	n.s.	n.s.	n.s.	n.s.
Querétaro	-71.2	-71.2	n.s.	n.s.
Quintana Roo	n.s.	n.s.	n.s.	n.s.
San Luis Potosí	-66.6	-66.6	n.s.	n.s.
Sinaloa	n.s.	n.s.	n.s.	n.s.
Sonora	-27.2	-27.2	n.s.	n.s.
Tabasco	n.s.	n.s.	n.s.	n.s.
Tamaulipas	n.s.	n.s.	n.s.	n.s.
Tlaxcala	-53.7	-53.7	n.s.	n.s.
Veracruz	n.s.	n.s.	n.s.	n.s.
Yucatán	n.s.	n.s.	n.s.	n.s.
Zacatecas	-67.6	-67.6	n.s.	n.s.
No distribuable	n.s.	n.s.	n.s.	n.s.

Nota: Las sumas parciales y las variaciones pueden no coincidir debido al redondeo.

p\_/ Cifras preliminares.

n.s.: no significativo.

1\_/ Se refiere a los recursos transferidos a las Entidades Federativas por las dependencias y entidades públicas mediante Convenios de Reasignación para el cumplimiento de objetivos de programas federales.

Fuente: Secretaría de Hacienda y Crédito Público.

**BALANCE FINANCIERO DE ENTIDADES BAJO CONTROL DIRECTO PRESUPUESTARIO**  
(Cifras acumuladas en millones de pesos)

Concepto	2011			2012 <sup>p./</sup>			Var. % real		
	Abr	May	Jun	Abr	May	Jun	Abr	May	Jun
<b>Balance financiero</b>	<b>15,329.1</b>	<b>21,959.8</b>	<b>30,522.8</b>	<b>24,956.0</b>	<b>53,130.3</b>	<b>63,333.0</b>	<b>56.9</b>	<b>133.1</b>	<b>99.8</b>
Balance primario	22,371.9	31,285.9	43,539.2	40,778.2	70,942.2	87,946.7	75.7	118.5	94.5
Balance antes de transferencias	-95,705.7	-112,823.3	-125,266.2	-102,124.2	-100,528.0	-119,426.5	2.8	-14.1	-8.2
Ingresos propios	248,403.0	317,234.9	409,213.6	304,056.0	405,235.8	498,021.4	18.0	23.1	17.2
Ventas netas	137,303.9	168,833.9	218,132.8	140,282.9	193,418.8	237,674.7	-1.5	10.4	4.9
Cuotas a la seguridad social <sup>1./</sup>	74,475.9	93,582.3	112,108.2	80,400.0	101,734.8	122,235.9	4.0	4.8	5.0
Otros <sup>2./</sup>	36,623.2	54,818.7	78,972.6	83,373.0	110,082.3	138,110.7	119.4	93.5	68.4
Subsidios y transferencias	111,034.8	134,783.0	155,789.0	127,080.2	153,658.3	182,759.5	10.3	9.9	12.9
Subsidios	0.0	0.0	0.0	0.0	0.0	0.0	n.s.	n.s.	n.s.
Transferencias	111,034.8	134,783.0	155,789.0	127,080.2	153,658.3	182,759.5	10.3	9.9	12.9
Gasto	344,108.8	430,058.1	534,479.8	406,180.1	505,763.9	617,447.9	13.8	13.3	11.2
Programable	337,066.0	420,732.0	521,463.4	390,358.0	487,951.9	592,834.2	11.6	11.8	9.4
Operación	271,844.0	335,609.1	412,358.8	311,497.6	383,814.0	461,871.1	10.4	10.2	7.8
Servicios personales	81,866.9	101,058.6	119,926.4	86,763.0	107,873.0	129,790.3	2.1	2.9	4.2
Pensiones y jubilaciones <sup>3./</sup>	112,250.1	139,250.4	163,377.6	124,369.8	148,701.7	180,813.2	6.8	2.9	6.5
Materiales y suministros	37,196.4	48,198.3	70,401.5	57,249.9	74,606.2	89,368.0	48.3	49.2	22.2
Servicios generales	25,360.6	30,707.8	37,328.4	27,548.4	34,329.2	41,999.1	4.7	7.7	8.3
Pagos relativos a Pidiregas	16,703.5	20,704.4	25,775.3	14,574.7	17,473.6	21,647.1	-15.9	-18.7	-19.1
Otros	-1,533.5	-4,310.4	-4,450.4	991.8	830.3	-1,746.6	n.s.	n.s.	-62.2
Inversión	65,222.0	85,122.8	109,104.6	78,860.4	104,137.9	130,963.1	16.5	17.9	15.6
Bienes muebles e inmuebles	9,823.8	10,771.6	14,508.6	8,866.4	10,053.5	12,659.7	-13.0	-10.1	-16.0
Obra pública	55,606.4	74,448.0	93,940.6	71,846.5	95,663.3	119,499.1	24.5	23.8	22.5
Inversión financiera	-208.1	-96.8	655.5	-1,852.6	-1,578.9	-1,195.7	-0-	-0-	n.s.
Intereses y gastos de la deuda <sup>2./</sup>	7,042.8	9,326.2	13,016.4	15,822.1	17,812.0	24,613.7	116.5	84.0	82.0
Financiamiento neto	-15,329.1	-21,959.8	-30,522.8	-24,956.0	-53,130.3	-63,333.0	56.9	133.1	99.8
Endeudamiento	14,603.0	6,690.9	1,778.1	22,272.1	-495.3	20,618.1	47.0	n.s.	-0-
Variación de disponibilidades	-29,932.1	-28,650.6	-32,300.9	-47,228.2	-52,635.0	-83,951.1	52.1	77.0	150.2
Saldo inicial	335,822.5	335,822.5	335,822.5	344,118.4	344,118.4	344,118.4	-1.2	-1.3	-1.4
Saldo final	370,110.1	368,509.5	368,234.4	382,098.1	388,604.1	420,887.5	-0.5	1.6	10.0
Operaciones en tránsito	-4,355.5	-4,036.4	-111.0	9,248.5	8,149.2	7,182.0	n.s.	n.s.	n.s.

Nota: Las sumas parciales y las variaciones pueden no coincidir debido al redondeo.

p./ Cifras preliminares.

n.s.: no significativo; -0-: mayor de 500 por ciento.

1./ Incluye ingresos por cuotas de los trabajadores, aportaciones de dependencias y entidades federales, estatales y municipales, y otras aportaciones.

2./ A partir de 2008 se homologa la metodología para la presentación del costo financiero de las entidades paraestatales a la del Gobierno Federal (pago de intereses por pasivos financieros menos intereses recibidos por activos financieros disponibles). Esta medida no modifica el balance financiero de las entidades, sólo el nivel del ingreso y gasto.

3./ Incluye además del pago de pensiones del IMSS y el ISSSTE, el pago de pensiones y jubilaciones de PEMEX y CFE.

Fuente: Secretaría de Hacienda y Crédito Público.

**INGRESO PROPIO Y GASTO PROGRAMABLE DE LA ADMINISTRACIÓN PÚBLICA PARAESTATAL**  
(Cifras acumuladas en millones de pesos)

Concepto	2011			2012 <sup>p_/</sup>			Var. % real		
	Abr	May	Jun	Abr	May	Jun	Abr	May	Jun
<b>Ingreso propio<sup>1_/</sup></b>	<b>248,403.0</b>	<b>317,234.9</b>	<b>409,213.6</b>	<b>304,056.0</b>	<b>405,235.8</b>	<b>498,021.4</b>	<b>18.0</b>	<b>23.1</b>	<b>17.2</b>
PEMEX	87,549.5	114,307.7	161,668.0	121,775.4	172,650.8	214,446.1	34.0	45.5	27.7
Resto de entidades	160,853.6	202,927.2	247,545.6	182,280.5	232,585.0	283,575.3	9.2	10.4	10.3
CFE	80,706.5	102,237.3	125,671.1	95,690.1	122,067.1	149,796.0	14.3	15.0	14.8
IMSS	61,552.5	76,866.7	93,846.8	66,786.8	84,703.5	102,902.7	4.6	6.2	5.6
ISSSTE	18,594.6	23,823.2	28,027.7	19,803.7	25,814.4	30,876.6	2.6	4.4	6.1
<b>Gasto programable</b>	<b>337,066.0</b>	<b>420,732.0</b>	<b>521,463.4</b>	<b>390,358.0</b>	<b>487,951.9</b>	<b>592,834.2</b>	<b>11.6</b>	<b>11.8</b>	<b>9.4</b>
PEMEX	105,110.4	134,595.2	164,867.2	128,666.9	159,166.7	192,572.7	18.0	13.9	12.4
Resto de entidades	231,955.6	286,136.7	356,596.1	261,691.1	328,785.2	400,261.5	8.7	10.7	8.1
CFE	62,373.0	77,090.4	107,772.4	82,300.6	104,267.0	126,645.9	27.2	30.3	13.1
IMSS	116,653.0	143,529.0	171,593.0	125,170.0	155,351.6	191,521.5	3.4	4.3	7.5
ISSSTE	52,929.5	65,517.3	77,230.7	54,220.5	69,166.5	82,094.1	-1.3	1.7	2.3

Nota: Las sumas parciales y las variaciones pueden no coincidir debido al redondeo.

p\_/ Cifras preliminares.

1\_/ A partir de 2008 se homologa la metodología para la presentación del costo financiero de las entidades paraestatales a la del Gobierno Federal (pago de intereses por pasivos financieros menos intereses recibidos por activos financieros disponibles). Esta medida no modifica el balance financiero de las entidades, sólo el nivel del ingreso y gasto.

Fuente: Secretaría de Hacienda y Crédito Público.

INVERSIÓN FINANCIADA EN PROYECTOS DE INFRAESTRUCTURA PRODUCTIVA DE LARGO PLAZO, 2012<sup>p\_/1\_/</sup>  
(Millones de pesos)

Proyecto	Enero-junio	Estructura %
<b>TOTAL</b>	<b>13,828.1</b>	<b>100.0</b>
<b>Electricidad</b>	<b>13,828.1</b>	<b>100.0</b>
<b>Directa</b>	<b>11,380.3</b>	<b>82.3</b>
<b>Generación</b>	<b>8,811.8</b>	<b>63.7</b>
CH La Yesca	3,104.4	22.5
CC Agua Prieta II (con campo solar)	434.0	3.1
RM CCC Poza Rica	368.5	2.7
RMC CC El Sauz Paquete 1	626.3	4.5
CC Repotenciación CT Manzanillo I U-1 y 2	1,539.7	11.1
CCI CI Guerrero Negro III	13.0	0.1
CG Los Humeros II	20.2	0.1
CCI Baja California Sur IV	344.3	2.5
CCI Baja California Sur III	229.7	1.7
CCC Cogeneración Salamanca Fase I	31.5	0.2
CCC Centro	2,100.1	15.2
<b>Transmisión y transformación</b>	<b>2,568.5</b>	<b>18.6</b>
<b>Transmisión</b>	<b>838.8</b>	<b>6.1</b>
LT Red de Transmisión Asociada a el Pacifico	414.4	3.0
LT Red de Transmisión Asociada a la CH La Yesca	143.8	1.0
LT Red de Transmisión Asociada a la CC Agua Prieta II	205.6	1.5
LT Red de Transmisión Asociada a la CG Los Humeros II	2.7	0.0
LT Red de Transmisión Asociada a la CCC Norte II	72.3	0.5
<b>Subestaciones</b>	<b>1,729.6</b>	<b>12.5</b>
SE 1006 Central-Sur	11.8	0.1
SE 1116 Transformación del Noreste	118.8	0.9
SE 1117 Transformación de Guaymas	15.4	0.1
SE 1120 Noroeste	46.9	0.3
SE 1124 Bajío Centro	128.5	0.9
SE 1125 Distribución	38.4	0.3
SE 1212 Sur Peninsular	93.6	0.7
SE 1202 Suministro de Energía a la Zona Manzanillo	4.7	0.0
SE 1211 Noreste-Central	93.8	0.7
SE 1210 Norte - Noroeste	33.7	0.2
SE 1321 Distribución Noreste	89.6	0.6
SE 1320 Distribución Noroeste	61.0	0.4
SE 1420 Distribución Norte	26.9	0.2
SLT 701 Occidente – Centro	128.2	0.9
SLT 1111 Transmisión y Transformación del Central-Occidental	102.7	0.7
SLT 1114 Transmisión y Transformación del Oriental	276.7	2.0
SLT 1203 Transmisión y Transformación Oriental - Sureste	169.1	1.2
SLT 1201 Transmisión y Transformación de Baja California	66.0	0.5
SLT Red de Transmisión Asociada a Manzanillo I U-1 y 2	2.6	0.0
SLT 1401 SEs y LTs de las Areas Baja California y Noroeste	132.7	1.0
SLT 1402 Cambio de Tensión de la LT Culiacán – Los Mochis	23.7	0.2
SLT 1404 Subestaciones del Oriente	21.0	0.2
SLT 1601 Transmisión y Transformación Noroeste - Norte	43.8	0.3
<b>Condicionada</b>	<b>2,447.8</b>	<b>17.7</b>
<b>Generación</b>	<b>2,447.8</b>	<b>17.7</b>
CCC Norte II	2,257.0	16.3
CE La Venta III	116.6	0.8
CE Oaxaca I	35.5	0.3
CE Oaxaca II y CE Oaxaca III y CE Oaxaca IV	38.7	0.3

Notas: Las sumas parciales pueden no coincidir debido al redondeo.

p\_/ Cifras preliminares.

1\_/ El tipo de cambio utilizado para la presentación de la información corresponde al promedio mensual del representativo de mercado.

Fuente: Secretaría de Hacienda y Crédito Público con información proporcionada por CFE.

REQUERIMIENTOS FINANCIEROS DEL SECTOR PÚBLICO<sup>p\_/ \*\_/</sup>  
Enero-junio de 2012  
(Millones de pesos)

Concepto	RFSP	Disponibilidad final <sup>1_/</sup>
<b>Sector público total sin ingresos no recurrentes</b>	<b>-214,735.2</b>	
Ingresos no recurrentes <sup>2_/</sup>	38,894.6	
<b>Sector público total (I+II)</b>	<b>-175,840.7</b>	<b>489,512.6</b>
<b>I. Sector público no financiero</b>	<b>-177,189.5</b>	<b>430,732.4</b>
Gobierno Federal	-239,427.4	99,618.4
Presupuestario	-210,055.6	99,618.4 <sup>2_/</sup>
Revisión de registros	-29,371.8	
Entidades paraestatales	61,838.9	293,235.6 <sup>3_/</sup>
Presupuestario	67,434.4	293,235.6
PIDIREGAS de CFE	-5,595.5	
FONADIN <sup>5_/</sup>	399.0	37,878.4
<b>II. Sector público financiero</b>	<b>1,348.8</b>	<b>58,780.2</b>
Banca de desarrollo y fondos de fomento	8,895.4	3,301.6 <sup>4_/</sup>
Instituto de Protección al Ahorro Bancario	-6,485.1	55,478.6
Programas de apoyo de deudores	-1,061.5	

Notas:

En los RFSP el signo (-) indica un déficit o requerimiento de recursos, el signo (+) un superávit.

Las sumas parciales pueden no coincidir debido al redondeo.

p\_/ Cifras preliminares.

\*\_/ A partir de 2010, de acuerdo con lo señalado en el penúltimo párrafo del artículo 2 de la Ley de Ingresos para 2010, para integrar los requerimientos financieros del sector público se considera la pérdida o ganancia esperada del crédito otorgado por los bancos de desarrollo y fondos de fomento que son regulados y supervisados por la CNBV, en lugar del déficit por intermediación financiera de los bancos de desarrollo y fondos de fomento. La medición de la ganancia o pérdida esperada se determina como la diferencia en el capital contable entre el cierre de ejercicio que se reporta y el cierre del ejercicio previo.

1\_/ La disponibilidad final no incluye los recursos que mantienen las dependencias (11,723.3 Mp), los órganos desconcentrados (8,091.5 Mp), Agroasemex (1,881.8 Mp), Seguros de Crédito a la Vivienda SHF, S.A. de C.V. (2,924.3 Mp), y el Tribunal Superior Agrario (11.1 Mp).

2\_/ Activos financieros menos depósitos constituidos en la Tesorería de la Federación y otros recursos comprometidos.

3\_/ Activos financieros en el sistema financiero menos los recursos comprometidos por Ley (reservas actuariales) y cuentas de terceros.

4\_/ Activos financieros menos el saldo de las operaciones bancarias netas no incluidas en deuda pública.

5\_/ En febrero de 2008 se creó el Fondo Nacional de Infraestructura (FONADIN) que absorbe las funciones del FARAC y del FINFRA.

Fuente: Secretaría de Hacienda y Crédito Público.



SITUACIÓN FINANCIERA DEL SECTOR PÚBLICO, 2012  
(Cifras acumuladas en millones de pesos)

Concepto	Programa			Observado <sup>p_/</sup>			Diferencia		
	Abr	May	Jun	Abr	May	Jun	Abr	May	Jun
<b>Balance público</b>	<b>-160,971.1</b>	<b>-183,752.8</b>	<b>-295,562.8</b>	<b>-41,369.1</b>	<b>-58,177.2</b>	<b>-142,621.1</b>	<b>119,602.0</b>	<b>125,575.6</b>	<b>152,941.7</b>
<b>Balance público sin Inversión de PEMEX</b>	<b>-76,119.7</b>	<b>-73,437.6</b>	<b>-159,854.4</b>	<b>29,647.7</b>	<b>35,845.7</b>	<b>-24,131.9</b>	<b>105,767.4</b>	<b>109,283.3</b>	<b>135,722.5</b>
Balance presupuestario	-161,171.1	-184,002.8	-295,862.8	-47,391.7	-64,360.5	-146,722.5	113,779.4	119,642.2	149,140.3
Ingreso presupuestario	1,080,756.1	1,347,191.7	1,628,457.1	1,142,766.6	1,406,561.6	1,724,482.4	62,010.5	59,369.9	96,025.3
Petrolero <sup>1_/</sup>	374,999.6	475,163.3	571,255.5	394,467.9	498,414.7	591,165.3	19,468.3	23,251.5	19,909.8
No petrolero	705,756.4	872,028.5	1,057,201.7	748,298.7	908,146.8	1,133,317.1	42,542.3	36,118.4	76,115.5
Gasto neto presupuestario	1,241,927.2	1,531,194.5	1,924,320.0	1,190,158.3	1,470,922.1	1,871,204.9	-51,768.9	-60,272.4	-53,115.0
Programable	999,431.7	1,240,760.5	1,493,430.4	927,042.0	1,162,505.6	1,438,744.0	-72,389.6	-78,255.0	-54,686.3
No programable	242,495.5	290,434.0	430,889.6	263,116.2	308,416.6	432,460.9	20,620.7	17,982.6	1,571.3
Balance de entidades bajo control presupuestario indirecto	200.0	250.0	300.0	6,022.6	6,183.3	4,101.4	5,822.6	5,933.3	3,801.4
Balance primario	-108,769.3	-123,400.2	-133,527.2	17,737.4	7,949.0	23,593.5	126,506.8	131,349.2	157,120.7

Nota: Las sumas parciales y las variaciones pueden no coincidir debido al redondeo.

p\_/ Cifras preliminares.

1\_/ El monto corresponde a los ingresos recaudados por el Gobierno Federal por concepto de derechos sobre la extracción de petróleo, aprovechamiento sobre los rendimientos excedentes de PEMEX e IEPS de gasolinas y diesel, así como a los ingresos propios de PEMEX. El cual difiere de los ingresos petroleros reportados en el Anexo Indicadores de Recaudación en el cuadro "Ingresos del Sector Público (Actividad petrolera y no petrolera)" que además incluye el IVA de gasolinas y los impuestos de importación de PEMEX.

Fuente: Secretaría de Hacienda y Crédito Público.

INGRESOS PETROLEROS Y NO PETROLEROS DEL SECTOR PÚBLICO PRESUPUESTARIO, 2012  
(Cifras acumuladas en millones de pesos)

Concepto	Programa			Observado <sup>p./</sup>			Diferencia		
	Abr	May	Jun	Abr	May	Jun	Abr	May	Jun
<b>Total</b>	<b>1,080,756.1</b>	<b>1,347,191.7</b>	<b>1,628,457.1</b>	<b>1,142,766.6</b>	<b>1,406,561.6</b>	<b>1,724,482.4</b>	<b>62,010.5</b>	<b>59,369.9</b>	<b>96,025.3</b>
<b>Petroleros<sup>1./</sup></b>	<b>374,999.6</b>	<b>475,163.3</b>	<b>571,255.5</b>	<b>394,467.9</b>	<b>498,414.7</b>	<b>591,165.3</b>	<b>19,468.3</b>	<b>23,251.5</b>	<b>19,909.8</b>
Gobierno Federal	253,758.3	307,964.1	367,795.1	272,692.5	325,763.9	376,719.2	18,934.2	17,799.8	8,924.1
Derechos y aprovechamientos	261,651.6	317,981.7	379,879.5	343,316.3	415,834.0	488,407.7	81,664.7	97,852.3	108,528.2
IEPS	-8,401.9	-10,647.7	-12,834.0	-70,188.0	-89,755.8	-111,491.6	-61,786.1	-79,108.1	-98,657.6
Artículo 2o.-A Fracción I	-16,452.7	-20,850.4	-25,131.7	-76,645.3	-97,785.8	-121,181.8	-60,192.6	-76,935.4	-96,050.1
Artículo 2o.-A Fracción II <sup>2./</sup>	8,050.8	10,202.7	12,297.7	6,457.3	8,030.0	9,690.2	-1,593.5	-2,172.7	-2,607.5
Impuestos a los rendimientos petroleros	508.6	630.1	749.6	-435.8	-314.3	-196.9	-944.4	-944.4	-946.5
PEMEX	121,241.3	167,199.2	203,460.4	121,775.4	172,650.8	214,446.1	534.1	5,451.7	10,985.7
<b>No petroleros</b>	<b>705,756.4</b>	<b>872,028.5</b>	<b>1,057,201.7</b>	<b>748,298.7</b>	<b>908,146.8</b>	<b>1,133,317.1</b>	<b>42,542.3</b>	<b>36,118.4</b>	<b>76,115.5</b>
Gobierno Federal	538,555.6	660,701.7	798,979.7	573,369.3	685,015.9	861,040.7	34,813.7	24,314.2	62,061.0
Tributarios	515,790.8	633,673.0	759,147.1	535,604.0	638,431.2	769,544.5	19,813.2	4,758.2	10,397.4
ISR-IETU e IDE <sup>3./</sup>	284,387.1	347,971.2	415,793.6	304,946.6	356,409.7	423,147.3	20,559.5	8,438.5	7,353.7
Impuesto sobre la renta	264,860.6	323,638.8	387,205.8	288,479.3	339,471.0	401,402.2	23,618.7	15,832.2	14,196.4
Impuesto al activo	0.0	0.0	0.0	-421.1	-472.4	-745.1	-421.1	-472.4	-745.1
Impuesto empresarial a tasa única	18,263.7	22,749.0	26,675.2	16,298.7	20,028.8	23,792.6	-1,965.0	-2,720.2	-2,882.6
Impuesto a los depósitos en efectivo <sup>3./</sup>	1,262.8	1,583.4	1,912.6	589.7	-2,617.7	-1,302.4	-673.1	-4,201.1	-3,215.0
Impuesto al valor agregado	187,856.1	231,435.5	277,763.9	185,478.2	226,314.1	279,188.0	-2,377.9	-5,121.4	1,424.1
Producción y servicios	23,444.7	29,171.6	35,419.4	24,486.4	30,016.3	35,663.5	1,041.7	844.7	244.1
Importaciones	8,589.1	10,751.1	12,890.4	8,604.5	10,943.7	13,421.7	15.4	192.6	531.3
Otros impuestos <sup>4./</sup>	11,513.8	14,343.6	17,279.8	12,088.3	14,747.4	18,124.0	574.5	403.8	844.2
No tributarios	22,764.8	27,028.7	39,832.6	37,765.3	46,584.7	91,496.2	15,000.5	19,556.0	51,663.6
Organismos y empresas <sup>5./</sup>	167,200.8	211,326.8	258,222.0	174,929.4	223,131.0	272,276.4	7,728.6	11,804.2	14,054.4
Partidas informativas									
Gobierno Federal	792,313.9	968,665.8	1,166,774.8	846,061.8	1,010,779.8	1,237,759.9	53,747.9	42,114.0	70,985.1
Tributarios	507,897.5	623,655.4	747,062.7	464,980.2	548,361.1	657,856.0	-42,917.3	-75,294.3	-89,206.7
No tributarios	284,416.4	345,010.4	419,712.1	381,081.6	462,418.7	579,903.9	96,665.2	117,408.3	160,191.8
Organismos y empresas	288,442.2	378,525.9	461,682.3	296,704.8	395,781.8	486,722.5	8,262.7	17,255.9	25,040.1

Nota: Las sumas parciales y las variaciones pueden no coincidir debido al redondeo.

p./ Cifras preliminares.

1./ El monto corresponde a los ingresos recaudados por el Gobierno Federal por concepto de derechos sobre la extracción de petróleo, aprovechamiento sobre los rendimientos excedentes de PEMEX e IEPS de gasolinas y diesel, así como a los ingresos propios de PEMEX. El cual difiere de los ingresos petroleros reportados en el Anexo Indicadores de Recaudación en el cuadro "Ingresos del Sector Público (Actividad petrolera y no petrolera)" que además incluye el IVA de gasolinas y los impuestos de importación de PEMEX.

2./ Se refiere a los recursos por el sobreprecio a las gasolinas y diesel conforme al artículo 2o.-A Fracción II de la Ley del Impuesto Especial sobre Producción y Servicios.

3./ El IDE se consolida en este apartado debido a que las retenciones que realizaron las instituciones financieras por este impuesto los contribuyentes las están acreditando contra el impuesto sobre la renta, de acuerdo con lo señalado en el artículo 7 de la Ley del IDE.

4./ Incluye los impuestos sobre tenencia o uso de vehículos, sobre automóviles nuevos, a la exportación, accesorios y otros.

5./ Excluye subsidios y transferencias del Gobierno Federal a las entidades bajo control presupuestario directo y aportaciones al ISSSTE.

Fuente: Secretaría de Hacienda y Crédito Público.

INGRESOS TRIBUTARIOS Y NO TRIBUTARIOS DEL SECTOR PÚBLICO PRESUPUESTARIO, 2012  
(Cifras acumuladas en millones de pesos)

Concepto	Programa			Observado <sup>p_/</sup>			Diferencia		
	Abr	May	Jun	Abr	May	Jun	Abr	May	Jun
<b>Total</b>	<b>1,080,756.1</b>	<b>1,347,191.7</b>	<b>1,628,457.1</b>	<b>1,142,766.6</b>	<b>1,406,561.6</b>	<b>1,724,482.4</b>	<b>62,010.5</b>	<b>59,369.9</b>	<b>96,025.3</b>
<b>Gobierno Federal</b>	<b>792,313.9</b>	<b>968,665.8</b>	<b>1,166,774.8</b>	<b>846,061.8</b>	<b>1,010,779.8</b>	<b>1,237,759.9</b>	<b>53,747.9</b>	<b>42,114.0</b>	<b>70,985.1</b>
Tributarios	507,897.5	623,655.4	747,062.7	464,980.2	548,361.1	657,856.0	-42,917.3	-75,294.3	-89,206.7
ISR-IETU e IDE <sup>1_/</sup>	284,387.1	347,971.2	415,793.6	304,946.6	356,409.7	423,147.3	20,559.5	8,438.5	7,353.7
Impuesto sobre la renta	264,860.6	323,638.8	387,205.8	288,479.3	339,471.0	401,402.2	23,618.7	15,832.2	14,196.4
Impuesto al activo	0.0	0.0	0.0	-421.1	-472.4	-745.1	-421.1	-472.4	-745.1
Impuesto empresarial a tasa única	18,263.7	22,749.0	26,675.2	16,298.7	20,028.8	23,792.6	-1,965.0	-2,720.2	-2,882.6
Impuesto a los depósitos en efectivo <sup>1_/</sup>	1,262.8	1,583.4	1,912.6	589.7	-2,617.7	-1,302.4	-673.1	-4,201.1	-3,215.0
Impuesto al valor agregado	187,856.1	231,435.5	277,763.9	185,478.2	226,314.1	279,188.0	-2,377.9	-5,121.4	1,424.1
Producción y servicios	15,042.8	18,523.9	22,585.4	-45,701.6	-59,739.5	-75,828.1	-60,744.4	-78,263.4	-98,413.5
Importaciones	8,589.1	10,751.1	12,890.4	8,604.5	10,943.7	13,421.7	15.4	192.6	531.3
Impuestos a los rendimientos petroleros	508.6	630.1	749.6	-435.8	-314.3	-196.9	-944.4	-944.4	-946.5
Otros impuestos <sup>2_/</sup>	11,513.8	14,343.6	17,279.8	12,088.3	14,747.4	18,124.0	574.5	403.8	844.2
No tributarios	284,416.4	345,010.4	419,712.1	381,081.6	462,418.7	579,903.9	96,665.2	117,408.3	160,191.8
<b>Organismos y empresas</b>	<b>288,442.2</b>	<b>378,525.9</b>	<b>461,682.3</b>	<b>296,704.8</b>	<b>395,781.8</b>	<b>486,722.5</b>	<b>8,262.7</b>	<b>17,255.9</b>	<b>25,040.1</b>
PEMEX	121,241.3	167,199.2	203,460.4	121,775.4	172,650.8	214,446.1	534.1	5,451.7	10,985.7
Resto <sup>3_/</sup>	167,200.8	211,326.8	258,222.0	174,929.4	223,131.0	272,276.4	7,728.6	11,804.2	14,054.4

Nota: Las sumas parciales y las variaciones pueden no coincidir debido al redondeo.

p\_/ Cifras preliminares.

1\_/ El IDE se consolida en este apartado debido a que las retenciones que realizaron las instituciones financieras por este impuesto los contribuyentes las están acreditando contra el impuesto sobre la renta, de acuerdo con lo señalado en el artículo 7 de la Ley del IDE.

2\_/ Incluye los impuestos sobre tenencia o uso de vehículos, sobre automóviles nuevos, a la exportación, accesorios y otros.

3\_/ Excluye subsidios y transferencias del Gobierno Federal a las entidades bajo control presupuestario directo y aportaciones al ISSSTE.

Fuente: Secretaría de Hacienda y Crédito Público.

**GASTO PROGRAMABLE DEL SECTOR PÚBLICO PRESUPUESTARIO EN CLASIFICACIÓN ADMINISTRATIVA, 2012**  
(Cifras acumuladas en millones de pesos)

Concepto	Programa			Observado <sup>p_/</sup>			Diferencia		
	Abr	May	Jun	Abr	May	Jun	Abr	May	Jun
<b>Gasto programable<sup>1_/</sup></b>	<b>999,431.7</b>	<b>1,240,760.5</b>	<b>1,493,430.4</b>	<b>927,042.0</b>	<b>1,162,505.6</b>	<b>1,438,744.0</b>	<b>-72,389.6</b>	<b>-78,255.0</b>	<b>-54,686.3</b>
<b>Gobierno Federal</b>	<b>695,241.4</b>	<b>858,277.9</b>	<b>1,032,883.8</b>	<b>671,115.4</b>	<b>837,666.0</b>	<b>1,039,968.3</b>	<b>-24,126.0</b>	<b>-20,611.9</b>	<b>7,084.5</b>
<b>Ramos Autónomos</b>	<b>24,365.5</b>	<b>30,119.6</b>	<b>35,476.9</b>	<b>24,371.9</b>	<b>30,156.6</b>	<b>35,828.6</b>	<b>6.4</b>	<b>37.1</b>	<b>351.7</b>
Poder Legislativo	3,870.3	4,964.9	5,791.5	3,876.7	5,001.9	6,145.7	6.4	37.1	354.2
Poder Judicial	13,661.9	16,495.3	19,312.9	13,661.9	16,495.3	19,310.4	0.0	0.0	-2.5
Instituto Federal Electoral	6,328.8	8,057.4	9,671.3	6,328.8	8,057.4	9,671.3	0.0	0.0	0.0
Comisión Nacional de los Derechos Humanos	504.7	602.0	701.2	504.7	602.0	701.2	0.0	0.0	0.0
<b>Instituto Nacional de Estadística y Geografía</b>	<b>1,601.0</b>	<b>1,988.1</b>	<b>2,312.7</b>	<b>1,588.4</b>	<b>1,975.5</b>	<b>2,299.8</b>	<b>-12.5</b>	<b>-12.6</b>	<b>-12.9</b>
<b>Tribunal Federal de Justicia Fiscal y Administrativa</b>	<b>707.5</b>	<b>900.2</b>	<b>1,061.9</b>	<b>707.5</b>	<b>900.2</b>	<b>1,061.9</b>	<b>0.0</b>	<b>0.0</b>	<b>0.0</b>
<b>Ramos Administrativos</b>	<b>305,990.9</b>	<b>386,864.6</b>	<b>475,198.1</b>	<b>277,662.4</b>	<b>355,977.7</b>	<b>465,192.8</b>	<b>-28,328.4</b>	<b>-30,886.9</b>	<b>-10,005.2</b>
Presidencia de la República	644.3	805.5	961.4	865.2	1,083.8	1,293.0	220.9	278.2	331.7
Gobernación	6,505.0	9,723.6	12,019.4	6,807.6	8,783.7	11,631.9	302.5	-939.9	-387.5
Relaciones Exteriores	1,743.4	2,141.7	2,573.1	1,745.3	2,175.5	3,078.8	1.9	33.8	505.6
Hacienda y Crédito Público	16,574.7	20,953.3	25,121.9	17,788.1	23,023.2	27,558.9	1,213.4	2,069.9	2,437.0
Defensa Nacional	17,904.2	22,970.0	27,195.3	15,871.6	19,975.0	26,668.1	-2,032.5	-2,995.0	-527.2
Agricultura, Ganadería, Desarrollo Rural, Pesca y Alimentación	28,872.4	39,131.5	44,869.3	20,658.5	34,326.9	42,872.3	-8,213.9	-4,804.7	-1,997.0
Comunicaciones y transportes	24,168.6	29,476.3	38,737.1	20,941.9	25,601.4	35,685.3	-3,226.7	-3,874.9	-3,051.8
Economía	10,303.1	11,009.5	12,236.9	9,435.3	11,905.8	13,112.4	-867.8	896.3	875.5
Educación Pública	82,342.6	103,084.5	132,127.0	83,553.4	103,216.2	134,688.0	1,210.8	131.7	2,561.0
Salud	36,232.0	47,475.5	57,576.1	29,106.2	36,762.6	49,741.0	-7,125.8	-10,712.9	-7,835.1
Marina	7,509.1	9,184.7	10,807.6	5,933.7	7,753.4	9,282.4	-1,575.4	-1,431.4	-1,525.2
Trabajo y Previsión Social	1,260.7	1,674.2	2,025.2	1,444.9	1,842.4	2,186.9	184.2	168.2	161.7
Reforma Agraria	1,484.3	2,207.1	2,986.1	799.1	1,833.6	2,620.8	-685.2	-373.5	-365.3
Medio Ambiente y Recursos Naturales	10,095.4	16,776.8	23,092.5	7,575.8	12,585.0	20,512.1	-2,519.6	-4,191.7	-2,580.5
Procuraduría General de la República	4,126.5	5,188.6	6,182.8	3,530.1	4,532.6	5,516.6	-596.4	-655.9	-666.2
Energía	1,894.0	2,105.0	2,240.9	2,908.5	3,097.4	3,228.2	1,014.4	992.4	987.4
Desarrollo Social	31,473.8	35,199.9	42,296.6	29,810.0	32,081.3	42,382.1	-1,663.7	-3,118.6	85.5
Turismo	2,867.9	3,270.4	3,656.4	1,985.3	2,498.2	3,533.0	-882.6	-772.2	-123.4
Función Pública	430.9	577.8	712.7	436.2	541.7	639.4	5.3	-36.1	-73.3
Tribunales Agrarios	309.0	426.8	510.0	250.3	305.1	373.2	-58.8	-121.7	-136.8
Seguridad Pública	8,389.2	10,513.3	12,572.3	8,356.9	12,070.8	16,875.4	-32.3	1,557.4	4,303.1
Consejería Jurídica del Ejecutivo Federal	33.8	41.8	48.9	33.6	42.0	50.2	-0.2	0.2	1.3
Consejo Nacional de Ciencia y Tecnología	10,826.0	12,926.6	14,648.6	7,824.9	9,940.3	11,662.8	-3,001.0	-2,986.4	-2,985.9
<b>Ramos Generales</b>	<b>362,576.5</b>	<b>438,405.5</b>	<b>518,834.3</b>	<b>366,785.0</b>	<b>448,656.0</b>	<b>535,585.2</b>	<b>4,208.5</b>	<b>10,250.5</b>	<b>16,750.9</b>
Aportaciones a Seguridad Social	149,315.0	179,436.2	215,227.3	149,416.5	179,522.3	215,768.8	101.5	86.0	541.5
Provisiones Salariales y Económicas	30,241.8	33,634.0	37,026.3	32,930.6	41,752.0	43,597.4	2,688.8	8,118.0	6,571.1
Provisiones y Aport. para los Sistemas de Educación Básica, Normal, Tecnológica y de Adultos	10,104.1	12,975.7	14,940.6	9,323.9	11,845.7	14,503.4	-780.3	-1,130.0	-437.2
Aportaciones Federales para Entidades Federativas y Municipios	172,915.6	212,359.5	251,640.1	175,114.1	215,536.0	261,715.5	2,198.4	3,176.5	10,075.4
<b>Entidades bajo control presupuestario directo</b>	<b>441,761.9</b>	<b>549,081.7</b>	<b>658,009.5</b>	<b>390,358.0</b>	<b>487,951.9</b>	<b>592,834.2</b>	<b>-51,403.9</b>	<b>-61,129.8</b>	<b>-65,175.3</b>
Petróleos Mexicanos	146,835.8	187,890.5	222,826.7	128,666.9	159,166.7	192,572.7	-18,168.9	-28,723.8	-30,254.0
Comisión Federal de Electricidad	95,293.3	117,705.5	143,689.6	82,300.6	104,267.0	126,645.9	-12,992.7	-13,438.5	-17,043.7
Instituto Mexicano del Seguro Social	133,141.7	163,615.7	196,960.9	125,170.0	155,351.6	191,521.5	-7,971.7	-8,264.1	-5,439.4
Instituto de Seguridad y Servicios Sociales de los Trabajadores del Estado	66,491.1	79,869.9	94,532.4	54,220.5	69,166.5	82,094.1	-12,270.6	-10,703.4	-12,438.3
<b>(-) Subsidios, transferencias y aportaciones al ISSSTE</b>	<b>137,571.6</b>	<b>166,599.1</b>	<b>197,462.9</b>	<b>134,431.3</b>	<b>163,112.4</b>	<b>194,058.5</b>	<b>-3,140.3</b>	<b>-3,486.7</b>	<b>-3,404.5</b>

Nota: Las sumas parciales y las variaciones pueden no coincidir debido al redondeo.

El total original y composición corresponden al gasto programable devengado, para obtener el gasto programable pagado se deben restar 27,986.4 millones de pesos de diferimiento de pagos. Las erogaciones del Gobierno Federal durante el período enero-octubre, enero-noviembre y enero-diciembre corresponden a los gastos pagados por la caja de la Tesorería de la Federación a través de las Cuentas por Liquidar Certificadas (CLC) y acuerdos de ministración de fondos.

p\_/ Cifras preliminares.

1\_/ Excluye subsidios y transferencias del Gobierno Federal a entidades bajo control presupuestario directo y aportaciones al ISSSTE.

Fuente: Secretaría de Hacienda y Crédito Público.

## **APÉNDICE ESTADÍSTICO DE DEUDA PÚBLICA**

**CUADRO No. 1**  
**SALDOS DE LA DEUDA DEL GOBIERNO FEDERAL\***

Concepto	Saldo			Porcentaje del PIB			Estructura Porcentual (%)		
	Dic-10	Dic-11	Jun-12 <sup>p_/</sup>	Dic-10	Dic-11	Jun-12	Dic-10	Dic-11	Jun-12
<b>DEUDA INTERNA :</b>									
NETA (Mill. de pesos) <sup>1_/</sup>	2,808,920.2	3,112,093.2	3,299,475.6	20.4	20.3	21.7	81.3	78.9	79.0
BRUTA (Mill. de pesos)	2,888,277.2	3,197,703.2	3,381,458.6	21.0	20.9	22.2	80.3	78.8	79.1
<b>DEUDA EXTERNA:</b>									
NETA (Mill. de dólares) <sup>1_/</sup>	52,339.0	59,642.5	64,069.2	4.7	5.4	5.7	18.7	21.1	21.0
BRUTA (Mill. de dólares)	57,187.0	61,351.5	65,359.2	5.1	5.6	5.9	19.7	21.2	20.9
<b>TOTAL DE DEUDA:</b>									
NETA (Mill. de pesos) <sup>1_/</sup>	3,455,678.5	3,946,515.6	4,174,994.0	25.1	25.7	27.4	100.0	100.0	100.0
(Mill. de dólares) <sup>1_/</sup>	279,651.2	282,087.4	305,520.2						
BRUTA (Mill. de pesos)	3,594,942.7	4,056,035.2	4,274,605.1	26.1	26.5	28.1	100.0	100.0	100.0
(Mill. de dólares)	290,921.2	289,915.6	312,809.6						

Nota: Las sumas parciales pueden no coincidir debido al redondeo.

\*\_/ Cifras sujetas a revisiones por cambios y adecuaciones metodológicas.

p\_/ Cifras preliminares.

1\_/ El concepto de Deuda Neta se obtiene de descontar al Saldo de la Deuda Bruta los activos financieros del Gobierno Federal.

Fuente: Secretaría de Hacienda y Crédito Público.

**CUADRO No. 2**  
**EVOLUCIÓN DE LOS SALDOS DE LA DEUDA INTERNA DEL GOBIERNO FEDERAL**  
**SEGUNDO TRIMESTRE DE 2012**  
(Millones de pesos\*)

Concepto	Saldo 31-Dic-11	Saldo 31-Mar-12 <sup>p_/_</sup>	Movimientos de abril a junio de 2012				Saldo 30-Jun-12 <sup>p_/_</sup>
			Disp.	Amort.	Endeud. Int. Neto	Otros <sup>2_/_</sup>	
<b>1. SALDO DE LA DEUDA NETA (3-2)</b>	<b>3,112,093.2</b>	<b>3,209,597.2</b>					<b>3,299,475.6</b>
2. Activos <sup>1_/_</sup>	85,610.0	179,296.0					81,983.0
<b>3. SALDO DE LA DEUDA BRUTA</b>	<b>3,197,703.2</b>	<b>3,388,893.2</b>	<b>567,293.0</b>	<b>571,097.4</b>	<b>-3,804.4</b>	<b>-3,630.2</b>	<b>3,381,458.6</b>
<b>Valores</b>	2,882,799.6	3,069,573.0	536,218.9	530,715.6	5,503.3	-2,919.9	3,072,156.4
Cetes	456,600.8	488,998.9	392,771.3	369,721.3	23,050.0	0.0	512,048.9
Bondes "D"	202,473.1	206,389.8	10,500.8	15,300.1	-4,799.3	0.0	201,590.5
Bonos de Desarrollo a Tasa Fija	1,581,580.5	1,681,145.5	95,004.7	111,074.8	-16,070.1	-0.1	1,665,075.3
Udibonos	642,145.2	693,038.8	37,942.1	34,619.4	3,322.7	-2,919.8	693,441.7
<i>Udibonos (mill. de UDI's)</i>	136,922.7	145,607.3	7,990.8	7,311.5	679.3	0.1	146,286.7
<b>Fondo de Ahorro S.A.R.</b>	81,193.5	90,349.4	30,296.3	38,525.4	-8,229.1	236.2	82,356.5
<b>Obligaciones por Ley del ISSSTE <sup>3_/_</sup></b>	171,932.8	166,460.5	3.8	789.7	-785.9	-696.2	164,978.4
<b>Otros</b>	61,777.3	62,510.3	774.0	1,066.7	-292.7	-250.3	61,967.3

\*\_/\_/ Cifras sujetas a revisiones por cambios y adecuaciones metodológicas.

p\_/\_/ Cifras preliminares.

1\_/\_/ Integra el saldo neto denominado en moneda nacional de la Cuenta General de la Tesorería de la Federación.

2\_/\_/ Corresponde al ajuste por el efecto inflacionario.

3\_/\_/ Obligaciones del Gobierno Federal asociadas a la Nueva Ley del ISSSTE.

Fuente: Secretaría de Hacienda y Crédito Público.

**CUADRO No. 3**  
**EVOLUCIÓN DE LOS SALDOS DE LA DEUDA INTERNA DEL GOBIERNO FEDERAL**  
**PRIMER SEMESTRE DE 2012**  
(Millones de pesos\*)

Concepto	Saldo 31-Dic-11	Movimientos de enero a junio de 2012				Saldo 30-Jun-12 <sup>p_</sup>
		Disp.	Amort.	Endeud. Int. Neto	Otros <sup>2_</sup>	
<b>1. SALDO DE LA DEUDA NETA (3-2)</b>	<b>3,112,093.2</b>					<b>3,299,475.6</b>
2. Activos <sup>1_</sup>	85,610.0					81,983.0
<b>3. SALDO DE LA DEUDA BRUTA</b>	<b>3,197,703.2</b>	<b>1,135,971.3</b>	<b>963,944.0</b>	<b>172,027.3</b>	<b>11,728.1</b>	<b>3,381,458.6</b>
<b>Valores</b>	2,882,799.6	1,058,875.1	876,319.2	182,555.9	6,800.9	3,072,156.4
Cetes	456,600.8	765,572.4	710,124.3	55,448.1	0.0	512,048.9
Bondes "D"	202,473.1	19,617.5	20,500.1	-882.6	0.0	201,590.5
Bonos de Desarrollo a Tasa Fija	1,581,580.5	194,570.0	111,075.1	83,494.9	-0.1	1,665,075.3
Udibonos	642,145.2	79,115.2	34,619.7	44,495.5	6,801.0	693,441.7
<i>Udibonos (mill. de UDI's)</i>	136,922.7	16,675.5	7,311.6	9,363.9	0.1	146,286.7
<b>Fondo de Ahorro S.A.R.</b>	81,193.5	75,772.2	77,069.8	-1,297.6	2,460.6	82,356.5
<b>Obligaciones por Ley del ISSSTE<sup>3_</sup></b>	171,932.8	30.4	8,792.5	-8,762.1	1,807.7	164,978.4
<b>Otros</b>	61,777.3	1,293.6	1,762.5	-468.9	658.9	61,967.3

\*\_/ Cifras sujetas a revisiones por cambios y adecuaciones metodológicas.

p\_/ Cifras preliminares.

1\_/ Integra el saldo neto denominado en moneda nacional de la Cuenta General de la Tesorería de la Federación.

2\_/ Corresponde al ajuste por el efecto inflacionario.

3\_/ Obligaciones del Gobierno Federal asociadas a la Nueva Ley del ISSSTE.

Fuente: Secretaría de Hacienda y Crédito Público.



**CUADRO No. 4**  
**EVOLUCIÓN DE LOS SALDOS DE LA DEUDA EXTERNA DEL GOBIERNO FEDERAL**  
**SEGUNDO TRIMESTRE DE 2012**  
(Millones de dólares\*)

Concepto	Saldo 31-Dic-11	Saldo 31-Mar-12 <sup>p_</sup> /	Movimientos de abril a junio de 2012				Saldo 30-Jun-12 <sup>p_</sup> /
			Disp.	Amort.	Endeud. Ext. Neto	Ajustes	
<b>1. SALDO DE LA DEUDA NETA (3-2)</b>	<b>59,642.5</b>	<b>61,662.8</b>					<b>64,069.2</b>
2. Activos <sup>1_</sup> /	1,709.0	2,676.0					1,290.0
<b>3. SALDO DE LA DEUDA BRUTA</b>	<b>61,351.5</b>	<b>64,338.8</b>	<b>1,581.3</b>	<b>413.5</b>	<b>1,167.8</b>	<b>-147.4</b>	<b>65,359.2</b>
Mercado de Capitales	40,668.5	43,828.0	1,005.6	263.5	742.1	-111.2	44,458.9
Organismos Financieros Internacionales (OFI's)	19,606.7	19,422.6	536.6	132.0	404.6	-0.9	19,826.3
Comercio Exterior	1,076.3	1,088.2	39.1	18.0	21.1	-35.3	1,074.0

\*\_/ Cifras sujetas a revisiones por cambios y adecuaciones metodológicas.

p\_/\_ Cifras preliminares.

1\_/\_ Considera el saldo neto denominado en dólares de la Cuenta General de la Tesorería de la Federación.

Fuente: Secretaría de Hacienda y Crédito Público.

**CUADRO No. 5**  
**EVOLUCIÓN DE LOS SALDOS DE LA DEUDA EXTERNA DEL GOBIERNO FEDERAL**  
**PRIMER SEMESTRE DE 2012**  
(Millones de dólares\*)

Concepto	Saldo 31-Dic-11	Movimientos de enero a junio de 2012				Saldo 30-Jun-12 <sup>p_/</sup>
		Disp.	Amort.	Endeud. Ext. Neto	Ajustes	
<b>1. SALDO DE LA DEUDA NETA (3-2)</b>	<b>59,642.5</b>					<b>64,069.2</b>
2. Activos <sup>1_/</sup>	1,709.0					1,290.0
<b>3. SALDO DE LA DEUDA BRUTA</b>	<b>61,351.5</b>	<b>5,603.5</b>	<b>1,369.0</b>	<b>4,234.5</b>	<b>-226.8</b>	<b>65,359.2</b>
Mercado de Capitales	40,668.5	5,005.6	1,007.0	3,998.6	-208.2	44,458.9
Organismos Financieros Internacionales (OFI's)	19,606.7	558.8	338.8	220.0	-0.4	19,826.3
Comercio Exterior	1,076.3	39.1	23.2	15.9	-18.2	1,074.0

\*\_/ Cifras sujetas a revisiones por cambios y adecuaciones metodológicas.

p\_/ Cifras preliminares.

1\_/ Considera el saldo neto denominado en dólares de la Cuenta General de la Tesorería de la Federación.

Fuente: Secretaría de Hacienda y Crédito Público.

**CUADRO No. 6**  
**PROYECCIÓN DE PAGOS DE LA DEUDA INTERNA DEL GOBIERNO FEDERAL**  
(Millones de pesos)

Concepto		2012	2013	2014	2015	2016-2050
<b>Total</b>	<b>Plazo</b>	<b>617,937.6</b>	<b>372,053.3</b>	<b>347,246.7</b>	<b>188,406.0</b>	<b>1,855,815.0</b>
Valores		607,686.9	360,008.6	335,419.3	176,233.2	1,592,808.4
Cetes		442,041.2	70,007.7	0.0	0.0	0.0
	28 días	32,888.6	0.0	0.0	0.0	0.0
	3 meses	119,075.5	0.0	0.0	0.0	0.0
	6 meses	237,348.2	0.0	0.0	0.0	0.0
	1 año	52,728.9	70,007.7	0.0	0.0	0.0
Bondes "D"		20,738.8	30,245.5	60,887.9	35,760.0	53,958.3
	5 años	20,738.8	30,245.5	60,887.9	35,760.0	53,958.3
Bonos de Desarrollo a Tasa Fija		98,048.1	205,460.6	197,381.7	140,473.2	1,023,711.7
	3 años	41,379.1	70,592.3	62,597.2	26,253.2	0.0
	5 años	0.0	73,038.7	79,079.5	70,224.1	104,196.9
	7 años	19,950.0	23,900.0	0.0	0.0	0.0
	10 años	36,719.0	37,929.6	55,705.0	43,995.9	391,595.7
	20 años	0.0	0.0	0.0	0.0	347,759.4
	30 años	0.0	0.0	0.0	0.0	180,159.7
Udibonos		46,858.8	54,294.8	77,149.7	0.0	515,138.4
	3 años	32,163.9	32,347.2	26,853.6	0.0	0.0
	10 años	14,694.9	21,947.6	50,296.1	0.0	243,569.7
	20 años	0.0	0.0	0.0	0.0	35,189.0
	30 años	0.0	0.0	0.0	0.0	236,379.7
Fondo de Ahorro S.A.R.		965.4	1,930.8	1,930.8	1,930.8	75,598.7
Obligaciones por Ley del ISSSTE		8,627.3	9,382.0	9,165.8	9,512.3	128,291.0
Otros		658.0	731.9	730.8	729.7	59,116.9

Nota: La proyección fué elaborada con base en el saldo contractual al 30 de junio de 2012, utilizándose para el caso de los Udibonos el valor de la Udi al cierre de junio de 2012. El calendario se elabora con base en los documentos contractuales. De no presentarse en éstos un calendario preestablecido de pagos, como en el caso de la Cuenta S.A.R., las cifras sobre amortizaciones son estimadas.

Fuente: Secretaría de Hacienda y Crédito Público.

**CUADRO No. 7**  
**PROYECCIÓN DE PAGOS DE LA DEUDA EXTERNA DEL GOBIERNO FEDERAL**  
(Millones de dólares)

Concepto	2012	2013	2014	2015	2016-2110
<b>TOTAL</b>	<b>362.2</b>	<b>3,082.0</b>	<b>3,671.2</b>	<b>3,394.6</b>	<b>54,849.2</b>
MERCADO DE CAPITALES	0.0	2,335.7	2,781.1	2,705.4	36,636.7
Bonos	0.0	0.0	0.0	0.0	3,372.1
Pagarés	0.0	2,335.7	2,781.1	2,705.4	33,264.6
COMERCIO EXTERIOR	25.1	50.2	50.1	57.6	891.0
Eximbanks	6.5	13.0	12.9	20.4	665.1
Banca Comercial	18.6	37.2	37.2	37.2	225.9
ORGANISMOS FINANCIEROS INT. (OFI's)	337.1	696.1	840.0	631.6	17,321.5
BID	164.8	321.0	352.7	341.8	6,144.0
BIRF	172.3	375.1	487.3	289.8	11,177.5

Nota: La proyección fue elaborada con base en el saldo contractual al 30 de junio de 2012

Fuente: Secretaría de Hacienda y Crédito Público.

**CUADRO No. 8**  
**HOJA 1 DE 2**  
**COLOCACIONES DE VALORES GUBERNAMENTALES**  
**SEGUNDO TRIMESTRE DE 2012**  
(Millones de pesos\*)

Plazo	Fecha de Colocación					Total Mensual
	04-Abr	12-Abr	19-Abr	20-Abr	26-Abr	
<b>TOTAL</b>	47,250.2	42,496.1	28,533.2	15,000.0	35,971.9	169,251.4
Cetes	38,393.4	28,652.6	27,033.1	0.0	25,303.7	119,382.8
28 días	7,564.9	8,345.4	7,439.3	0.0	7,074.1	30,423.7
3 meses	9,895.8	9,898.8	9,195.2	0.0	9,901.2	38,891.0
6 meses	9,582.5	10,408.4	10,398.6	0.0	8,328.4	38,717.9
1 año	11,350.2	0.0	0.0	0.0	0.0	11,350.2
Bondes "D"	1,500.1	0.0	1,500.1	0.0	0.0	3,000.2
5 años	1,500.1	0.0	1,500.1	0.0	0.0	3,000.2
Bonos de Desarrollo a Tasa Fija	4,500.0	9,377.1	0.0	15,000.0	6,500.0	35,377.1
3 años	0.0	9,377.1	0.0	0.0	0.0	9,377.1
5 años	0.0	0.0	0.0	0.0	6,500.0	6,500.0
20 años	4,500.0	0.0	0.0	0.0	0.0	4,500.0
30 años <sup>1-/</sup>	0.0	0.0	0.0	15,000.0	0.0	15,000.0
Udibonos	2,856.7	4,466.4	0.0	0.0	4,168.2	11,491.3
3 años	0.0	4,466.4	0.0	0.0	0.0	4,466.4
10 años	0.0	0.0	0.0	0.0	4,168.2	4,168.2
30 años	2,856.7	0.0	0.0	0.0	0.0	2,856.7
	<b>03-May</b>	<b>10-May</b>	<b>17-May</b>	<b>24-May</b>	<b>31-May</b>	
<b>TOTAL</b>	52,835.1	35,246.9	32,498.2	33,696.8	43,395.0	199,672.0
Cetes	38,393.9	23,337.5	25,372.8	23,869.9	40,337.3	151,311.4
28 días	7,525.9	7,089.6	7,094.8	7,626.8	8,680.7	38,017.8
3 meses	9,896.8	7,923.1	8,018.0	7,918.2	9,302.2	43,058.3
6 meses	9,583.5	8,324.8	10,260.0	8,324.9	10,392.7	46,885.9
1 año	11,387.7	0.0	0.0	0.0	11,961.7	23,349.4
Bondes "D"	1,500.1	0.0	1,500.4	0.0	1,500.0	4,500.5
5 años	1,500.1	0.0	1,500.4	0.0	1,500.0	4,500.5
Bonos de Desarrollo a Tasa Fija	9,375.0	7,500.2	5,625.0	6,500.2	0.0	29,000.4
3 años	0.0	7,500.2	0.0	0.0	0.0	7,500.2
5 años	0.0	0.0	0.0	6,500.2	0.0	6,500.2
10 años	9,375.0	0.0	0.0	0.0	0.0	9,375.0
20 años	0.0	0.0	5,625.0	0.0	0.0	5,625.0
Udibonos	3,566.1	4,409.2	0.0	3,326.7	3,557.7	14,859.7
3 años	0.0	4,409.2	0.0	0.0	0.0	4,409.2
10 años	0.0	0.0	0.0	3,326.7	0.0	3,326.7
30 años	3,566.1	0.0	0.0	0.0	3,557.7	7,123.8

**CUADRO No. 8**  
**HOJA 2 DE 2**  
**COLOCACIONES DE VALORES GUBERNAMENTALES**  
**SEGUNDO TRIMESTRE DE 2012**  
(Millones de pesos\*)

Plazo	Fecha de Colocación				Total Mensual	Total Trimestre
	07-Jun	14-Jun	21-Jun	28-Jun		
<b>TOTAL</b>	40,241.3	37,405.5	38,456.8	51,191.9	167,295.5	536,218.9
Cetes	26,428.0	28,405.3	26,733.1	40,510.7	122,077.1	392,771.3
28 días	8,107.6	8,608.3	7,337.2	8,835.5	32,888.6	101,330.1
3 meses	7,919.4	9,406.6	9,900.6	9,899.6	37,126.2	119,075.5
6 meses	10,401.0	10,390.4	9,495.3	10,388.4	40,675.1	126,278.9
1 año	0.0	0.0	0.0	11,387.2	11,387.2	46,086.8
Bondes "D"	0.0	1,500.0	0.0	1,500.1	3,000.1	10,500.8
5 años	0.0	1,500.0	0.0	1,500.1	3,000.1	10,500.8
Bonos de Desarrollo a Tasa Fija	9,375.8	7,500.2	8,125.1	5,626.1	30,627.2	95,004.7
3 años	9,375.8	0.0	0.0	0.0	9,375.8	26,253.1
5 años	0.0	0.0	8,125.1	0.0	8,125.1	21,125.3
10 años	0.0	7,500.2	0.0	0.0	7,500.2	16,875.2
20 años	0.0	0.0	0.0	5,626.1	5,626.1	15,751.1
30 años	0.0	0.0	0.0	0.0	0.0	15,000.0
Udibonos	4,437.5	0.0	3,598.6	3,555.0	11,591.1	37,942.1
3 años	4,437.5	0.0	0.0	0.0	4,437.5	13,313.1
10 años	0.0	0.0	3,598.6	0.0	3,598.6	11,093.5
30 años	0.0	0.0	0.0	3,555.0	3,555.0	13,535.5

\*\_/ Cifras sujetas a revisiones por cambios y adecuaciones metodológicas.

1\_/ Incluyen operaciones fuera de la subasta primaria por concepto de Colocación Sindicada.

Fuente: Secretaría de Hacienda y Crédito Público.

**CUADRO No. 9**  
**COLOCACIONES DEL GOBIERNO FEDERAL EN LOS MERCADOS INTERNACIONALES DE CAPITAL**  
**PRIMER SEMESTRE DE 2012**

Entidad Emisora	Agente Líder	Moneda	Importe Mill. M. Orig.	Importe Mill. Dls.	Fecha de Emisión	Fecha de Vto.	Tasa de Interés	Comisión %
Gob. Fed.	Deutsche Bank Securities Inc.	Dls.	2,000.0	2,000.0	Ene-2012	Mar-2022	Fija 3.625%	0.25 <sup>1_/</sup>
Gob. Fed.	Citigroup Global Markets Inc.	Dls.	2,000.0	2,000.0	Mar-2012	Mar-2044	Fija 4.750%	0.25 <sup>1_/</sup>
Gob. Fed.	Nomura Securities Co., Ltd.	Y.J.	50,000.0	628.5	Jun-2012	Jun-2015	Fija 1.29%	0.25 <sup>2_/</sup>
Gob. Fed.	Nomura Securities Co., Ltd.	Y.J.	30,000.0	377.1	Jun-2012	Jun-2017	Fija 1.56%	0.30 <sup>2_/</sup>
TOTAL				5,005.6				

1\_/ Porcentaje sobre el monto del principal, pagadera al inicio, por única vez.

2\_/ Porcentaje sobre el monto del principal, pagadera al inicio por única vez; así mismo, se cubrirá una comisión de 0.00075% en el caso del pago de los intereses y del principal durante la vida del Bono.

Fuente: Secretaría de Hacienda y Crédito Público.

**CUADRO No. 10**  
**TASAS DE VALORES GUBERNAMENTALES**  
**SEGUNDO TRIMESTRE DE 2012**  
**(Porcentajes)**

Valores	Plazo	Fechas / Tasas de interés				
		04-Abr	12-Abr	19-Abr	26-Abr	
Cetes (tasa de rendimiento)	28 días	4.25	4.26	4.33	4.33	
	3 meses	4.41	4.38	4.33	4.27	
	6 meses	4.49	4.45	4.36	4.31	
	1 año	4.57	0.00	0.00	0.00	
Bonos de Desarrollo a Tasa Fija (tasa) <sup>1_/</sup>	3 años	0.00	4.89	0.00	0.00	
	5 años	0.00	0.00	0.00	5.04	
	10 años	0.00	0.00	0.00	0.00	
	20 años	7.16	0.00	0.00	0.00	
Udibonos (tasa real) <sup>1_/</sup>	3 años	0.00	1.69	0.00	0.00	
	10 años	0.00	0.00	0.00	2.26	
	30 años	3.68	0.00	0.00	0.00	
		03-May	10-May	17-May	24-May	31-May
Cetes (tasa de rendimiento)	28 días	4.33	4.34	4.42	4.42	4.44
	3 meses	4.33	4.38	4.37	4.41	4.46
	6 meses	4.49	4.44	4.49	4.46	4.51
	1 año	4.60	0.00	0.00	0.00	4.59
Bonos de Desarrollo a Tasa Fija (tasa) <sup>1_/</sup>	3 años	0.00	4.96	0.00	0.00	0.00
	5 años	0.00	0.00	0.00	5.07	0.00
	10 años	6.22	0.00	0.00	0.00	0.00
	20 años	0.00	0.00	7.25	0.00	0.00
Udibonos (tasa real) <sup>1_/</sup>	3 años	0.00	1.30	0.00	0.00	0.00
	10 años	0.00	0.00	0.00	2.20	0.00
	30 años	3.58	0.00	0.00	0.00	3.57
		07-Jun	14-Jun	21-Jun	28-Jun	
Cetes (tasa de rendimiento)	28 días	4.35	4.35	4.37	4.27	
	3 meses	4.46	4.45	4.48	4.43	
	6 meses	4.51	4.53	4.52	4.54	
	1 año	0.00	0.00	0.00	4.60	
Bonos de Desarrollo a Tasa Fija (tasa) <sup>1_/</sup>	3 años	4.72	0.00	0.00	0.00	
	5 años	0.00	0.00	4.79	0.00	
	10 años	0.00	5.94	0.00	0.00	
	20 años	0.00	0.00	0.00	6.61	
Udibonos (tasa real) <sup>1_/</sup>	3 años	0.54	0.00	0.00	0.00	
	10 años	0.00	0.00	1.62	0.00	
	30 años	0.00	0.00	0.00	3.02	

<sup>1\_/</sup> Se refiere al rendimiento para el inversionista calculado a la fecha de emisión.

Fuente: Secretaría de Hacienda y Crédito Público.



**CUADRO No. 11**  
**COSTO DE LA DEUDA DEL GOBIERNO FEDERAL (RAMO XXIV)**  
**PRIMER SEMESTRE DE 2012**  
(Millones de pesos\*)

Concepto	Total
<b>TOTAL (A - B)</b>	<b>119,856.6</b>
<b>A. Costo Ramo XXIV</b>	<b>123,743.5</b>
Interno	101,628.5
Externo	22,115.0
<b>B. Intereses Compensados</b>	<b>3,886.9</b>

\*\_/ Cifras sujetas a revisiones por cambios y adecuaciones metodológicas.  
Fuente: Secretaría de Hacienda y Crédito Público.

**CUADRO No. 12**  
**COSTO DE LA DEUDA INTERNA DEL GOBIERNO FEDERAL**  
**PRIMER SEMESTRE DE 2012**  
(Millones de pesos\*)

Concepto	Intereses	Gastos	Total Costo
<b>COSTO TOTAL</b>	<b>99,648.8</b>	<b>1,979.7</b>	<b>101,628.5</b>
Valores	97,485.2	1,861.5	99,346.7
Cetes	11,001.0	1.8	11,002.8
Bonos "D"	4,580.2	168.5	4,748.7
Bonos de Desarrollo a Tasa Fija	67,833.7	1,279.9	69,113.6
Udibonos	14,070.3	411.3	14,481.6
Fondo de Ahorro S.A.R.	883.6	0.0	883.6
Obligaciones por Ley del ISSSTE	30.4	0.0	30.4
Otros	1,249.6	118.2	1,367.8

\*\_/ Cifras sujetas a revisiones por cambios y adecuaciones metodológicas.  
Fuente: Secretaría de Hacienda y Crédito Público.

**CUADRO No. 13**  
**COSTO DE LA DEUDA EXTERNA DEL GOBIERNO FEDERAL**  
**PRIMER SEMESTRE DE 2012**  
(Millones de dólares\*)

Concepto	Intereses	Comisiones y Gastos		Total
		de Compromiso	Otras	
<b>COSTO TOTAL</b>	<b>1,629.4</b>	<b>2.1</b>	<b>43.2</b>	<b>1,674.7</b>
Mercado de Capitales	1,257.3	0.0	31.1	1,288.4
Organismos Financieros Internacionales (OFI's)	359.3	2.1	11.6	373.0
Comercio Exterior	12.8	0.0	0.5	13.3

\*\_/ Cifras sujetas a revisiones por cambios y adecuaciones metodológicas.

Fuente: Secretaría de Hacienda y Crédito Público.

**CUADRO No. 14**  
**DEUDA INTERNA DEL GOBIERNO FEDERAL, AVANCE DEL PROGRAMA DE FINANCIAMIENTO**  
**PRIMER SEMESTRE DE 2012**  
(Millones de pesos\*)

Concepto		Acumulado <sup>1_/p_/</sup>	Destino
<b>GRAN TOTAL</b>		<b>1,135,971.3</b>	
Valores	Plazo	1,058,875.1	
Cetes		765,572.4	
	28 días	207,895.9	Financiamiento PEF, y/o Canje y/o Refinanciamiento de Pasivos
	3 meses	230,181.0	Financiamiento PEF, y/o Canje y/o Refinanciamiento de Pasivos
	6 meses	246,011.0	Financiamiento PEF, y/o Canje y/o Refinanciamiento de Pasivos
	1 año	81,484.5	Financiamiento PEF, y/o Canje y/o Refinanciamiento de Pasivos
Bondes "D"		19,617.5	
	5 años	19,617.5	Financiamiento PEF, y/o Canje y/o Refinanciamiento de Pasivos
Bonos de Desarrollo a Tasa Fija		194,570.0	
	3 años	51,705.1	Financiamiento PEF, y/o Canje y/o Refinanciamiento de Pasivos
	5 años	51,221.7	Financiamiento PEF, y/o Canje y/o Refinanciamiento de Pasivos
	10 años	41,875.2	Financiamiento PEF, y/o Canje y/o Refinanciamiento de Pasivos
	20 años	24,767.3	Financiamiento PEF, y/o Canje y/o Refinanciamiento de Pasivos
	30 años	25,000.7	Financiamiento PEF, y/o Canje y/o Refinanciamiento de Pasivos
Udibonos		79,115.2	
	3 años	26,875.7	Financiamiento PEF, y/o Canje y/o Refinanciamiento de Pasivos
	10 años	28,193.8	Financiamiento PEF, y/o Canje y/o Refinanciamiento de Pasivos
	30 años	24,045.7	Financiamiento PEF, y/o Canje y/o Refinanciamiento de Pasivos
Fondo de Ahorro S.A.R.		75,772.2	Financiamiento PEF, y/o Canje y/o Refinanciamiento de Pasivos
Obligaciones por Ley del ISSSTE		30.4	Aplicación por Ley del ISSSTE
Otros		1,293.6	Financiamiento PEF, y/o Canje y/o Refinanciamiento de Pasivos

\*\_/ Cifras sujetas a revisiones por cambios y adecuaciones metodológicas.

p\_/ Cifras preliminares.

1\_/ Las sumas pueden discrepar debido al redondeo.

Fuente: Secretaría de Hacienda y Crédito Público.

**CUADRO No. 15**  
**DEUDA EXTERNA DEL GOBIERNO FEDERAL, AVANCE DEL PROGRAMA DE FINANCIAMIENTO**  
**PRIMER SEMESTRE DE 2012**  
(Millones de dólares\*)

Concepto	Acumulado <sup>1_</sup> / p_	Programa/Destino
<b>GRAN TOTAL</b>	<b>5,603.5</b>	
Mercado de Capitales	5,005.6	
Deutsche Bank Securities Inc.	2,000.0	Financiamiento PEF, y/o Canje y/o Refinanciamiento de Pasivos
Citigroup Global Markets Inc.	2,000.0	Financiamiento PEF, y/o Canje y/o Refinanciamiento de Pasivos
Nomura Securities Co., Ltd.	1,005.6	Financiamiento PEF, y/o Canje y/o Refinanciamiento de Pasivos
Comercio Exterior	39.1	
Banco Santander S.A.	39.1	Refinanciamiento de Obligaciones Derivadas de la Adquisición de 2 Aviones CN-235 al Proveedor EADS CASA, Construcciones Aeronáuticas, S.A. para la Secretaría de Marina
Organismos Financieros Int. (OFI's)	558.8	
BID	386.7	
NAFIN	2.4	Programa de Apoyo al Presupuesto Basado en Resultados, Fase I
	21.7	Programa Multifase Formación de Recursos Humanos Basada en Competencias Fase II
	207.3	Programa de Apoyos Directos al Campo
	34.0	Programa Multifase de Apoyo a la Capacitación y al Empleo Fase II
	6.9	Programa de Educación Comunitaria Fase II: Constructores de Equidad
	95.9	Tercera Operación del Programa de Fortalecimiento del Programa de Desarrollo Humano Oportunidades
	18.5	Programa Integral de Atención a la Pobreza Urbana
BIRF	171.8	
BANOBRAS	3.9	Programa de Asistencia a Estudiantes de Educación Superior
NAFIN	13.1	Proyecto de Desarrollo Rural Sustentable
	145.7	Proyecto del Sistema de Protección Social en Salud
	1.4	Proyecto para el Fortalecimiento del Programa Oportunidades
BANSEFI	7.4	Programa de Fortalecimiento al Ahorro y Crédito Popular y Microfinanzas Rurales Fase II
	0.3	Programa de Consolidación e Inclusión Financiera del Sector Ahorro y Crédito
FIDA	0.3	
NAFIN	0.3	Proyecto de Desarrollo Sustentable para las Comunidades Rurales e Indígenas del Noroeste Semiárido

\*\_/ Cifras sujetas a revisiones por cambios y adecuaciones metodológicas.

p\_/ Cifras preliminares.

1\_/ Las sumas pueden discrepar debido al redondeo.

Fuente: Secretaría de Hacienda y Crédito Público.

**CUADRO No. 16**  
**SALDOS DE LA DEUDA DEL SECTOR PÚBLICO FEDERAL \***

Concepto	Saldo			Porcentaje del PIB			Estructura Porcentual (%)		
	Dic-10	Dic-11	Jun-12 <sup>p_</sup>	Dic-10	Dic-11	Jun-12	Dic-10	Dic-11	Jun-12
<b>DEUDA INTERNA :</b>									
NETA (Mill. de pesos) <sup>2_</sup>	2,920,348.3	3,258,479.5	3,486,287.1	21.2	21.3	22.9	69.3	67.2	68.1
BRUTA (Mill. de pesos)	3,080,885.0	3,446,808.6	3,630,584.3	22.4	22.5	23.8	69.3	67.9	68.5
<b>DEUDA EXTERNA:</b>									
NETA (Mill. de dólares) <sup>2_</sup>	104,679.1	113,631.6	119,358.8	9.4	10.4	10.7	30.7	32.8	31.9
BRUTA (Mill. de dólares)	110,428.0	116,420.2	122,132.2	9.9	10.6	11.0	30.7	32.1	31.5
<b>TOTAL DE DEUDA: <sup>1_</sup></b>									
NETA (Mill. de pesos) <sup>2_</sup>	4,213,878.6	4,848,230.9	5,117,349.5	30.6	31.7	33.6	100.0	100.0	100.0
(Mill. de dólares) <sup>2_</sup>	341,008.7	346,539.8	374,480.4						
BRUTA (Mill. de pesos)	4,445,454.8	5,075,573.8	5,299,545.2	32.3	33.1	34.8	100.0	100.0	100.0
(Mill. de dólares)	359,749.0	362,789.8	387,813.2						

Nota: Las sumas parciales pueden no coincidir debido al redondeo.

\*\_/ Cifras sujetas a revisiones por cambios y adecuaciones metodológicas.

p\_/ Cifras preliminares.

1\_/ Comprende los pasivos del Gobierno Federal, los Organismos y Empresas y la Banca de Desarrollo.

2\_/ El concepto de Deuda Neta se obtiene de descontar al Saldo de la Deuda Bruta los activos financieros del Gobierno Federal, las disponibilidades de los Organismos y Empresas y de la Banca de Desarrollo.

Fuente: Secretaría de Hacienda y Crédito Público.

**CUADRO No. 17**  
**EVOLUCIÓN DE LOS SALDOS DE LA DEUDA INTERNA DEL SECTOR PÚBLICO FEDERAL**  
**SEGUNDO TRIMESTRE DE 2012**  
(Millones de pesos\*)

Concepto	Saldo 31-Dic-11	Saldo 31-Mar-12 <sup>p_/</sup>	Movimientos de abril a junio de 2012				Saldo 30-Jun-12 <sup>p_/</sup>
			Disp.	Amort.	Endeud. Int. Neto	Ajustes	
<b>1. SALDO DE LA DEUDA NETA (3-2)</b>	<b>3,258,479.5</b>	<b>3,381,398.2</b>					<b>3,486,287.1</b>
2. Activos <sup>1_/</sup>	188,329.1	254,424.5					144,297.2
<b>3. SALDO DE LA DEUDA BRUTA</b>	<b>3,446,808.6</b>	<b>3,635,822.7</b>	<b>595,730.8</b>	<b>597,540.7</b>	<b>-1,809.9</b>	<b>-3,428.5</b>	<b>3,630,584.3</b>
<b>ESTRUCTURA POR PLAZO</b>	<b>3,446,808.6</b>	<b>3,635,822.7</b>	<b>595,730.8</b>	<b>597,540.7</b>	<b>-1,809.9</b>	<b>-3,428.5</b>	<b>3,630,584.3</b>
Largo Plazo	3,092,803.3	3,244,970.9	227,109.1	235,770.8	-8,661.7	-3,471.4	3,232,837.8
Corto Plazo	354,005.3	390,851.8	368,621.7	361,769.9	6,851.8	42.9	397,746.5
<b>ESTRUCTURA POR USUARIO</b>	<b>3,446,808.6</b>	<b>3,635,822.7</b>	<b>595,730.8</b>	<b>597,540.7</b>	<b>-1,809.9</b>	<b>-3,428.5</b>	<b>3,630,584.3</b>
Gobierno Federal	3,197,703.2	3,388,893.2	567,293.0	571,097.4	-3,804.4	-3,630.2	3,381,458.6
Largo Plazo	2,847,897.4	3,007,257.8	220,608.5	232,381.4	-11,772.9	-3,630.2	2,991,854.7
Corto Plazo	349,805.8	381,635.4	346,684.5	338,716.0	7,968.5	0.0	389,603.9
Organismos y Empresas Controladas	203,641.0	196,618.0	4,569.2	3,919.3	649.9	50.1	197,318.0
Largo Plazo	200,141.0	188,041.8	4,500.0	2,733.4	1,766.6	50.1	189,858.5
Corto Plazo	3,500.0	8,576.2	69.2	1,185.9	-1,116.7	0.0	7,459.5
Banca de Desarrollo	45,464.4	50,311.5	23,868.6	22,524.0	1,344.6	151.6	51,807.7
Largo Plazo	44,764.9	49,671.3	2,000.6	656.0	1,344.6	108.7	51,124.6
Corto Plazo	699.5	640.2	21,868.0	21,868.0	0.0	42.9	683.1
<b>ESTRUCTURA POR FUENTES DE FINANCIAMIENTO</b>	<b>3,446,808.6</b>	<b>3,635,822.7</b>	<b>595,730.8</b>	<b>597,540.7</b>	<b>-1,809.9</b>	<b>-3,428.5</b>	<b>3,630,584.3</b>
Emisión de Papel en el Mercado Nacional	3,081,872.3	3,261,496.7	538,218.9	531,332.0	6,886.9	-3,015.9	3,265,367.7
Fondo de Ahorro S.A.R.	81,193.5	90,349.4	30,296.3	38,525.4	-8,229.1	236.2	82,356.5
Banca Comercial	42,243.9	41,219.4	4,500.6	2,773.0	1,727.6	162.1	43,109.1
Obligaciones por Ley del ISSSTE <sup>2_/</sup>	171,932.8	166,460.5	3.8	789.7	-785.9	-696.2	164,978.4
Otros	69,566.1	76,296.7	22,711.2	24,120.6	-1,409.4	-114.7	74,772.6

\*\_/ Cifras sujetas a revisiones por cambios y adecuaciones metodológicas.

p\_/ Cifras preliminares.

1\_/ Integra el saldo neto denominado en moneda nacional de la Cuenta General de la Tesorería de la Federación, así como las disponibilidades de los Organismos y Empresas y de la Banca de Desarrollo.

2\_/ Obligaciones del Gobierno Federal asociadas a la Nueva Ley del ISSSTE.

Fuente: Secretaría de Hacienda y Crédito Público.

**CUADRO No. 18**  
**EVOLUCIÓN DE LOS SALDOS DE LA DEUDA INTERNA DEL SECTOR PÚBLICO FEDERAL**  
**PRIMER SEMESTRE DE 2012**  
 (Millones de pesos\*)

Concepto	Saldo 31-Dic-11	Movimientos de enero a junio de 2012				Saldo 30-Jun-12 <sup>p_</sup> /
		Disp.	Amort.	Endeud. Int. Neto	Ajustes	
<b>1. SALDO DE LA DEUDA NETA (3-2)</b>	<b>3,258,479.5</b>					<b>3,486,287.1</b>
2. Activos <sup>1_</sup> /	188,329.1					144,297.2
<b>3. SALDO DE LA DEUDA BRUTA</b>	<b>3,446,808.6</b>	<b>1,177,759.5</b>	<b>1,006,497.3</b>	<b>171,262.2</b>	<b>12,513.5</b>	<b>3,630,584.3</b>
<b>ESTRUCTURA POR PLAZO</b>	<b>3,446,808.6</b>	<b>1,177,759.5</b>	<b>1,006,497.3</b>	<b>171,262.2</b>	<b>12,513.5</b>	<b>3,630,584.3</b>
Largo Plazo	3,092,803.3	462,865.4	335,360.8	127,504.6	12,529.9	3,232,837.8
Corto Plazo	354,005.3	714,894.1	671,136.5	43,757.6	-16.4	397,746.5
<b>ESTRUCTURA POR USUARIO</b>	<b>3,446,808.6</b>	<b>1,177,759.5</b>	<b>1,006,497.3</b>	<b>171,262.2</b>	<b>12,513.5</b>	<b>3,630,584.3</b>
Gobierno Federal	3,197,703.2	1,135,971.3	963,944.0	172,027.3	11,728.1	3,381,458.6
Largo Plazo	2,847,897.4	451,363.8	319,134.6	132,229.2	11,728.1	2,991,854.7
Corto Plazo	349,805.8	684,607.5	644,809.4	39,798.1	0.0	389,603.9
Organismos y Empresas Controladas	203,641.0	12,918.6	20,025.9	-7,107.3	784.3	197,318.0
Largo Plazo	200,141.0	4,500.0	15,566.8	-11,066.8	784.3	189,858.5
Corto Plazo	3,500.0	8,418.6	4,459.1	3,959.5	0.0	7,459.5
Banca de Desarrollo	45,464.4	28,869.6	22,527.4	6,342.2	1.1	51,807.7
Largo Plazo	44,764.9	7,001.6	659.4	6,342.2	17.5	51,124.6
Corto Plazo	699.5	21,868.0	21,868.0	0.0	-16.4	683.1
<b>ESTRUCTURA POR FUENTES DE FINANCIAMIENTO</b>	<b>3,446,808.6</b>	<b>1,177,759.5</b>	<b>1,006,497.3</b>	<b>171,262.2</b>	<b>12,513.5</b>	<b>3,630,584.3</b>
Emisión de Valores	3,081,872.3	1,065,875.1	889,435.6	176,439.5	7,055.9	3,265,367.7
Fondo de Ahorro S.A.R.	81,193.5	75,772.2	77,069.8	-1,297.6	2,460.6	82,356.5
Banca Comercial	42,243.9	4,501.6	3,609.8	891.8	-26.6	43,109.1
Obligaciones por Ley del ISSSTE <sup>2_</sup> /	171,932.8	30.4	8,792.5	-8,762.1	1,807.7	164,978.4
Otros	69,566.1	31,580.2	27,589.6	3,990.6	1,215.9	74,772.6

\*\_/ Cifras sujetas a revisiones por cambios y adecuaciones metodológicas.

p\_/\_ Cifras preliminares.

1\_/\_ Integra el saldo neto denominado en moneda nacional de la Cuenta General de la Tesorería de la Federación, así como las disponibilidades de los Organismos y Empresas y de la Banca de Desarrollo.

2\_/\_ Obligaciones del Gobierno Federal asociadas a la Nueva Ley del ISSSTE.

Fuente: Secretaría de Hacienda y Crédito Público.



**CUADRO No. 19**  
**EVOLUCIÓN DE LOS SALDOS DE LA DEUDA EXTERNA DEL SECTOR PÚBLICO FEDERAL**  
**SEGUNDO TRIMESTRE DE 2012**  
(Millones de dólares\*)

Concepto	Saldo 31-Dic-11	Saldo 31-Mar-12 <sup>p_</sup>	Movimientos de abril a junio de 2011				Saldo 30-Jun-12 <sup>p_</sup>
			Disp.	Amort.	Endeud. Ext. Neto	Ajustes	
<b>1. SALDO DE LA DEUDA NETA (3-2)</b>	<b>113,631.6</b>	<b>116,139.7</b>					<b>119,358.8</b>
2. Activos <sup>1_</sup>	2,788.6	4,941.7					2,773.4
<b>3. SALDO DE LA DEUDA BRUTA</b>	<b>116,420.2</b>	<b>121,081.4</b>	<b>8,619.6</b>	<b>7,171.9</b>	<b>1,447.7</b>	<b>-396.9</b>	<b>122,132.2</b>
<b>ESTRUCTURA POR PLAZO</b>	<b>116,420.2</b>	<b>121,081.4</b>	<b>8,619.6</b>	<b>7,171.9</b>	<b>1,447.7</b>	<b>-396.9</b>	<b>122,132.2</b>
Largo Plazo	113,650.9	118,344.8	4,217.8	2,665.6	1,552.2	-397.7	119,499.3
Corto Plazo	2,769.3	2,736.6	4,401.8	4,506.3	-104.5	0.8	2,632.9
<b>ESTRUCTURA POR USUARIO</b>	<b>116,420.2</b>	<b>121,081.4</b>	<b>8,619.6</b>	<b>7,171.9</b>	<b>1,447.7</b>	<b>-396.9</b>	<b>122,132.2</b>
Gobierno Federal	61,351.5	64,338.8	1,581.3	413.5	1,167.8	-147.4	65,359.2
Largo Plazo	61,351.5	64,338.8	1,581.3	413.5	1,167.8	-147.4	65,359.2
Corto Plazo	0.0	0.0	0.0	0.0	0.0	0.0	0.0
Organismos y Empresas Controladas	47,439.5	49,425.4	2,599.9	2,300.2	299.7	-246.0	49,479.1
Largo Plazo	47,439.5	49,211.9	2,599.9	2,235.8	364.1	-246.0	49,330.0
Corto Plazo	0.0	213.5	0.0	64.4	-64.4	0.0	149.1
Banca de Desarrollo	7,629.2	7,317.2	4,438.4	4,458.2	-19.8	-3.5	7,293.9
Largo Plazo	4,859.9	4,794.1	36.6	16.3	20.3	-4.3	4,810.1
Corto Plazo	2,769.3	2,523.1	4,401.8	4,441.9	-40.1	0.8	2,483.8
<b>ESTRUCTURA POR FUENTES DE FINANCIAMIENTO</b>	<b>116,420.2</b>	<b>121,081.4</b>	<b>8,619.6</b>	<b>7,171.9</b>	<b>1,447.7</b>	<b>-396.9</b>	<b>122,132.2</b>
Mercado de Capitales	68,913.6	75,001.6	3,242.2	267.8	2,974.4	-363.2	77,612.8
Organismos Financieros Internacionales (OFI's)	23,427.8	23,249.3	570.8	141.5	429.3	-25.8	23,652.8
Comercio Exterior	14,013.9	13,452.9	397.9	1,236.0	-838.1	-17.2	12,597.6
Mercado Bancario	9,778.6	8,858.7	4,408.7	5,462.2	-1,053.5	9.3	7,814.5
Pidiregas	286.3	518.9	0.0	64.4	-64.4	0.0	454.5

\*\_/ Cifras sujetas a revisiones por cambios y adecuaciones metodológicas.

p\_/ Cifras preliminares.

1\_/ Considera el saldo neto denominado en dólares de la Cuenta de la Tesorería de la Federación, así como las disponibilidades de los Organismos y Empresas y de la Banca de Desarrollo.

Fuente: Secretaría de Hacienda y Crédito Público.

**CUADRO No. 20**  
**EVOLUCIÓN DE LOS SALDOS DE LA DEUDA EXTERNA DEL SECTOR PÚBLICO FEDERAL**  
**PRIMER SEMESTRE DE 2012**  
(Millones de dólares\*)

Concepto	Saldo 31-Dic-11	Movimientos de enero a junio de 2012				Saldo 30-Jun-12 <sup>p_/</sup>
		Disp.	Amort.	Endeud. Ext. Neto	Ajustes	
<b>1. SALDO DE LA DEUDA NETA (3-2)</b>	<b>113,631.6</b>					<b>119,358.8</b>
2. Activos <sup>1_/</sup>	2,788.6					2,773.4
<b>3. SALDO DE LA DEUDA BRUTA</b>	<b>116,420.2</b>	<b>19,621.6</b>	<b>13,500.4</b>	<b>6,121.2</b>	<b>-409.2</b>	<b>122,132.2</b>
<b>ESTRUCTURA POR PLAZO</b>	<b>116,420.2</b>	<b>19,621.6</b>	<b>13,500.4</b>	<b>6,121.2</b>	<b>-409.2</b>	<b>122,132.2</b>
Largo Plazo	113,650.9	11,248.0	4,988.9	6,259.1	-410.7	119,499.3
Corto Plazo	2,769.3	8,373.6	8,511.5	-137.9	1.5	2,632.9
<b>ESTRUCTURA POR USUARIO</b>	<b>116,420.2</b>	<b>19,621.6</b>	<b>13,500.4</b>	<b>6,121.2</b>	<b>-409.2</b>	<b>122,132.2</b>
Gobierno Federal	61,351.5	5,603.5	1,369.0	4,234.5	-226.8	65,359.2
Largo Plazo	61,351.5	5,603.5	1,369.0	4,234.5	-226.8	65,359.2
Corto Plazo	0.0	0.0	0.0	0.0	0.0	0.0
Organismos y Empresas Controladas	47,439.5	5,865.0	3,653.6	2,211.4	-171.8	49,479.1
Largo Plazo	47,439.5	5,578.9	3,516.6	2,062.3	-171.8	49,330.0
Corto Plazo	0.0	286.1	137.0	149.1	0.0	149.1
Banca de Desarrollo	7,629.2	8,153.1	8,477.8	-324.7	-10.6	7,293.9
Largo Plazo	4,859.9	65.6	103.3	-37.7	-12.1	4,810.1
Corto Plazo	2,769.3	8,087.5	8,374.5	-287.0	1.5	2,483.8
<b>ESTRUCTURA POR FUENTES DE FINANCIAMIENTO</b>	<b>116,420.2</b>	<b>19,621.6</b>	<b>13,500.4</b>	<b>6,121.2</b>	<b>-409.2</b>	<b>122,132.2</b>
Mercado de Capitales	68,913.6	10,092.2	1,011.3	9,080.9	-381.7	77,612.8
Organismos Financieros Internacionales (OFI's)	23,427.8	618.3	402.2	216.1	8.9	23,652.8
Comercio Exterior	14,013.9	522.7	1,890.3	-1,367.6	-48.7	12,597.6
Mercado Bancario	9,778.6	8,102.3	10,059.6	-1,957.3	-6.8	7,814.5
Pidiregas	286.3	286.1	137.0	149.1	19.1	454.5

\*\_/ Cifras sujetas a revisiones por cambios y adecuaciones metodológicas.

p\_/ Cifras preliminares.

1\_/ Considera el saldo neto denominado en dólares de la Cuenta de la Tesorería de la Federación, así como las disponibilidades de los Organismos y Empresas y de la Banca de Desarrollo.

Fuente: Secretaría de Hacienda y Crédito Público.

**CUADRO No. 21**  
**PROYECCIÓN DE PAGOS DE LA DEUDA INTERNA DEL SECTOR PÚBLICO FEDERAL**  
(Millones de pesos)

Concepto	2012	2013	2014	2015	2016-2050
<b>TOTAL</b>	<b>636,792.3</b>	<b>403,292.9</b>	<b>402,953.0</b>	<b>227,772.1</b>	<b>1,959,774.0</b>
Emisión de Valores	609,264.8	376,285.3	373,575.1	214,348.8	1,691,893.7
Fondo de Ahorro S.A.R.	965.4	1,930.8	1,930.8	1,930.8	75,598.7
Banca Comercial	12,817.2	6,617.2	17,550.5	1,250.5	4,873.7
Obligaciones por Ley del ISSSTE	8,627.3	9,382.0	9,165.8	9,512.3	128,291.0
Otros	5,117.6	9,077.6	730.8	729.7	59,116.9

Nota: La proyección fue elaborada con base en el saldo contractual al 30 de junio de 2012

Fuente: Secretaría de Hacienda y Crédito Público.

**CUADRO No. 22**  
**PROYECCIÓN DE PAGOS DE LA DEUDA EXTERNA DEL SECTOR PÚBLICO FEDERAL**  
(Millones de dólares)

Concepto	2012	2013	2014	2015	2016-2110
<b>TOTAL</b>	<b>4,790.5</b>	<b>9,123.7</b>	<b>8,475.7</b>	<b>8,741.8</b>	<b>91,000.5</b>
MERCADO DE CAPITALES	691.4	3,605.2	3,681.7	4,448.8	65,185.7
Bonos	691.4	1,269.5	900.6	1,743.4	31,823.7
Pagarés	0.0	2,335.7	2,781.1	2,705.4	33,362.0
MERCADO BANCARIO	2,179.1	1,808.1	1,593.9	2,071.2	162.2
Bancos	2,154.4	383.7	294.3	21.7	54.3
Sindicados	24.7	1,424.4	1,299.6	2,049.5	107.9
COMERCIO EXTERIOR	1,354.8	2,552.2	2,228.8	1,423.0	5,038.8
Eximbanks	209.2	405.0	393.6	403.9	2,402.5
Banca Comercial	1,145.6	2,147.2	1,835.2	1,019.1	2,636.3
Papel comercial con garantía	0.0	0.0	0.0	0.0	0.0
ORGANISMOS FINANCIEROS INT. (OFI's)	416.1	852.8	971.3	798.8	20,613.8
BID	231.1	432.2	436.4	461.1	8,448.1
BIRF	185.0	420.6	534.9	337.7	12,165.7
PIDIREGAS	149.1	305.4	0.0	0.0	0.0

Nota: La proyección fue elaborada con base en el saldo contractual al 30 de junio de 2012.

Fuente: Secretaría de Hacienda y Crédito Público.

**CUADRO No. 23**  
**COSTO DE LA DEUDA INTERNA DEL SECTOR PÚBLICO FEDERAL**  
**PRIMER SEMESTRE DE 2012**  
(Millones de pesos\*)

Concepto	Intereses	Comisiones	Total
<b>ESTRUCTURA POR PLAZO</b>	<b>107,875.6</b>	<b>2,067.0</b>	<b>109,942.6</b>
Largo Plazo	99,769.1	2,067.0	101,836.1
Corto Plazo	8,106.5	0.0	8,106.5
<b>ESTRUCTURA POR USUARIO</b>	<b>107,875.6</b>	<b>2,067.0</b>	<b>109,942.6</b>
Gobierno Federal	99,648.8	1,979.7	101,628.5
Largo Plazo	91,642.4	1,979.7	93,622.1
Corto Plazo	8,006.4	0.0	8,006.4
Organismos y Empresas Controladas	7,323.5	87.3	7,410.8
Largo Plazo	7,237.2	87.3	7,324.5
Corto Plazo	86.3	0.0	86.3
Banca de Desarrollo	903.3	0.0	903.3
Largo Plazo	889.5	0.0	889.5
Corto Plazo	13.8	0.0	13.8
<b>ESTRUCTURA POR FUENTES DE FINANCIAMIENTO</b>	<b>107,875.6</b>	<b>2,067.0</b>	<b>109,942.6</b>
Emisión de Valores	102,740.9	1,898.0	104,638.9
Fondo de Ahorro S.A.R.	883.6	0.0	883.6
Banca Comercial	1,265.2	50.8	1,316.0
Obligaciones por Ley del ISSSTE	30.4	0.0	30.4
Otros	2,955.5	118.2	3,073.7

\*\_/ Cifras sujetas a revisiones por cambios y adecuaciones metodológicas.

Fuente: Secretaría de Hacienda y Crédito Público.

**CUADRO No. 24**  
**COSTO DE LA DEUDA EXTERNA DEL SECTOR PÚBLICO FEDERAL**  
**PRIMER SEMESTRE DE 2012**  
(Millones de dólares\*)

Concepto	Intereses	Comisiones y Gastos		Total
		de Compromiso	Otras	
<b>ESTRUCTURA POR PLAZO</b>	<b>2,750.6</b>	<b>4.5</b>	<b>87.9</b>	<b>2,843.0</b>
Largo Plazo	2,739.5	4.5	87.9	2,831.9
Corto Plazo	11.1	0.0	0.0	11.1
<b>ESTRUCTURA POR USUARIO</b>	<b>2,750.6</b>	<b>4.5</b>	<b>87.9</b>	<b>2,843.0</b>
Gobierno Federal	1,629.4	2.1	43.2	1,674.7
Organismos y Empresas Controladas	1,014.7	2.4	44.4	1,061.5
Banca de Desarrollo	106.5	0.0	0.3	106.8
<b>ESTRUCTURA POR FUENTE DE FINANCIAMIENTO</b>	<b>2,750.6</b>	<b>4.5</b>	<b>87.9</b>	<b>2,843.0</b>
Mercado de Capitales	2,083.2	0.0	72.6	2,155.8
Organismos Financieros Internacionales (OFI's)	440.3	2.1	11.8	454.2
Comercio Exterior	106.0	0.2	3.5	109.7
Mercado Bancario	60.8	2.2	0.0	63.0
Pidiregas	60.3	0.0	0.0	60.3

\*\_/ Cifras sujetas a revisiones por cambios y adecuaciones metodológicas.  
Fuente: Secretaría de Hacienda y Crédito Público.

**CUADRO No. 25**  
**HOJA 1 DE 3**  
**DEUDA EXTERNA DEL SECTOR PÚBLICO FEDERAL, AVANCE DEL PROGRAMA DE FINANCIAMIENTO**  
**PRIMER SEMESTRE DE 2012**  
**(Millones de dólares\*)**

Concepto	Acumulado <sup>1./P./</sup>	Programa/Destino
<b>TOTAL SECTOR PUBLICO</b>	<b>19,621.6</b>	
<b>Gobierno Federal</b>	<b>5,603.5</b>	
Mercado de Capitales	5,005.6	
Citibank N.A.	2,000.0	Financiamiento PEF, y/o Canje y/o Refinanciamiento de Pasivos
Citigroup Global Markets Inc.	2,000.0	Financiamiento PEF, y/o Canje y/o Refinanciamiento de Pasivos
Nomura Securities Co., Ltd.	1,005.6	Financiamiento PEF, y/o Canje y/o Refinanciamiento de Pasivos
Comercio Exterior	39.1	
Banco Santander S.A.	39.1	Refinanciamiento de Obligaciones Derivadas de la Adquisición de 2 Aviones CN-235 al Proveedor EADS CASA, Construcciones Aeronáuticas, S.A. para la Secretaría de Marina
Organismos Financieros Int. (OFI's)	558.8	
BID	386.7	
NAFIN	2.4	Programa de Apoyo al Presupuesto Basado en Resultados, Fase I
	21.7	Programa Multifase Formación de Recursos Humanos Basada en Competencias Fase II
	207.3	Programa de Apoyos Directos al Campo
	34.0	Programa Multifase de Apoyo a la Capacitación y al Empleo Fase II
	6.9	Programa de Educación Comunitaria Fase II: Constructores de Equidad
	95.9	Tercera Operación del Programa de Fortalecimiento del Programa de Desarrollo Humano Oportunidades
	18.5	Programa Integral de Atención a la Pobreza Urbana
BIRF	171.8	
BANOBRAS	3.9	Programa de Asistencia a Estudiantes de Educación Superior
NAFIN	13.1	Proyecto de Desarrollo Rural Sustentable
	145.7	Proyecto del Sistema de Protección Social en Salud
	1.4	Proyecto para el Fortalecimiento del Programa Oportunidades
BANSEFI	7.4	Programa de Fortalecimiento al Ahorro y Crédito Popular y Microfinanzas Rurales Fase II
	0.3	Programa de Consolidación e Inclusión Financiera del Sector Ahorro y Crédito
FIDA	0.3	
NAFIN	0.3	Proyecto de Desarrollo Sustentable para las Comunidades Rurales e Indígenas del Noroeste Semiárido
<b>Comisión Federal de Electricidad</b>	<b>1,207.0</b>	
Mercado de Capitales	750.0	
Citigroup Global Markets Inc.	750.0	Financiar Usos Corporativos y Necesidades de Tesorería
Comercio Exterior	170.9	
Banco Bilbao Vizcaya	4.2	Financiar el 85% del Valor de Importaciones Provenientes de España
Banco Santander	56.8	Financiar Importaciones de Uranio para la Planta Nucleoeléctrica de Laguna Verde
Export Import Bank of the United States	45.4	Financiar las Importaciones de Bienes y Servicios para la Planta Nuclear de Laguna Verde
Japan Bank For International Cooperation	3.2	Financiar Programas de Adquisición de Bienes y Servicios de Origen Japonés
JP Morgan Chase Bank, N.A.	49.8	Financiar el 85% del Valor de Importaciones de Bienes y Servicios de Origen Estadounidense
Swiss Bank Corp.	11.5	Financiar el Valor de Importación de Bienes y Servicios de Origen Suizo
Proyectos de Infraestructura Productiva de Largo Plazo	286.1	
	21.0	C.C.C. Rosarito III
	21.7	C.C.C. Chihuahua
	27.3	C.C.C. El Pacifico
	1.0	Cerro Prieto IV
	12.8	Samalayuca
	10.2	CPTT Subestaciones SF6 (12 y 13)
	8.9	CPTT L.T. Sureste Peninsular 15
	2.3	CPTT 18 Subestaciones Noroeste
	4.9	CPTT 21 Subestaciones Occidental
	4.0	SE 401 Occidental Central
	7.3	SE 402 Oriental Peninsular
	1.6	LT 403 Noreste

**CUADRO No. 25**  
**HOJA 2 DE 3**  
**DEUDA EXTERNA DEL SECTOR PÚBLICO FEDERAL, AVANCE DEL PROGRAMA DE FINANCIAMIENTO**  
**PRIMER SEMESTRE DE 2012**  
**(Millones de dólares\*)**

Concepto	Acumulado <sup>1./P./</sup>	Programa/Destino
	0.9	SE 405 Compensación Alta Tensión
	5.8	LT 406 Red Asociada Tuxpan II, III y IV
	14.5	LT 407 Red Asociada Altamira II, III, y IV
	3.4	LT 408 LT Nacozari Nogales Áreas Noroeste
	10.2	LT 409 Manuel Moreno Torres
	15.3	LT 410 Sistema Nacional
	5.1	LT 411 Sistema Nacional
	2.2	SE 412 Compensación Norte
	2.3	SE 413 Noroeste Occidental
	6.6	LT 414 Norte Occidental
	0.4	LT 502 Oriental Norte
	2.2	SE 503 Oriental
	3.2	SE 504 Norte Occidental
	5.8	LT 506 Saltillo Cañada
	0.5	SE 607 Sistema Bajío Oriental
	2.5	LT 610 Transmisión Noroeste Norte Fase I
	0.5	LT 612 Subtransmisión Norte Noreste
	0.7	LT 613 Subtransmisión Occidental
	1.2	LT 614 Subtransmisión Oriental Fase I
	2.1	LT Red Asociada de Transmisión de la CCI Baja California Sur I
	1.4	LT Red de Transmisión Asociada a Altamira V
	4.7	CC El Sauz Conversión TG a CC
	5.3	CG Azufres II y Campo Geotérmico
	7.0	CH Manuel Moreno Torres
	1.3	Suministro de Vapor C. Cerro Prieto
	1.4	RM-Dos Bocas
	0.6	RM-Botello
	0.8	RM Carbón II
	0.4	112 RM Carbón II
	0.6	RM Valle de México
	1.0	RM-Gomez Palacio
	0.1	RM-Ixtaczoquitlan
	5.2	C.C.I. Baja California Sur
	0.2	093 RM-Tuxpango
	20.4	C.H. El Cajón
	27.3	Laguna Verde
<b>Petróleos Mexicanos</b>	<b>4,658.0</b>	
Mercado de Capitales	4,336.6	
Credit Suisse	330.4	Financiamiento de Gasto de Inversión y Operaciones de Refinanciamiento
Deutsche Bank A.G.	4,006.2	Financiamiento de Gasto de Inversión y Operaciones de Refinanciamiento
Mercado Bancario	8.7	
P.M.I. Norteamérica S.A. de C.V.	1.7	Financiar la Adquisición del Buque Tanque "Ocean Cygnet"
P.M.I. Norteamérica S.A. de C.V.	1.8	Financiar la Adquisición del Buque Tanque "Ocean Current"
P.M.I. Norteamérica S.A. de C.V.	1.2	Financiar la Adquisición del Buque Tanque "Alpine Emma"
P.M.I. Norteamérica S.A. de C.V.	1.8	Financiar la Adquisición del Buque Tanque "Ocean Crest"
P.M.I. Norteamérica S.A. de C.V.	1.2	Financiar la Adquisición del Buque Tanque "Alpine Hallie"
P.M.I. Norteamérica S.A. de C.V.	1.0	Financiar la Adquisición del Buque Tanque "Ocean Chariot"
Comercio Exterior	312.7	
Dowell Schlumberger de México S.A. de C.V.	0.2	Financiar el Valor de Importación de Bienes y Servicios Utilizados en el Desarrollo de Diversos Proyectos de PEMEX
GPA Energy S.A. de C.V.	11.8	Financiar el Valor de Importación de Bienes y Servicios Utilizados en el Desarrollo de Diversos Proyectos de PEMEX
Iberoamericana de Hidrocarburos S.A. de C.V.	223.2	Financiar el Valor de Importación de Bienes y Servicios Utilizados en el Desarrollo de Diversos Proyectos de PEMEX
Lewis Energy México S. de R.L. de C.V.	4.6	Financiar el Valor de Importación de Bienes y Servicios Utilizados en el Desarrollo de Diversos Proyectos de PEMEX



**CUADRO No. 25**  
**HOJA 3 DE 3**  
**DEUDA EXTERNA DEL SECTOR PÚBLICO FEDERAL, AVANCE DEL PROGRAMA DE FINANCIAMIENTO**  
**PRIMER SEMESTRE DE 2012**  
**(Millones de dólares\*)**

Concepto	Acumulado <sup>1_/P_/_/</sup>	Programa/Destino
Monclova Pirineos Gas S. de R.L. de C.V.	12.1	Financiar el Valor de Importación de Bienes y Servicios Utilizados en el Desarrollo de Diversos Proyectos de PEMEX
PTD Servicios Múltiples S. de R.L. de C.V.	19.2	Financiar el Valor de Importación de Bienes y Servicios Utilizados en el Desarrollo de Diversos Proyectos de PEMEX
Repsol Exploración México S.A. de C.V.	3.3	Financiar el Valor de Importación de Bienes y Servicios Utilizados en el Desarrollo de Diversos Proyectos de PEMEX
Servicios Múltiples de Burgos S.A. de C.V.	38.3	Financiar el Valor de Importación de Bienes y Servicios Utilizados en el Desarrollo de Diversos Proyectos de PEMEX
<b>Nacional Financiera, S.N.C.</b>	<b>7,541.3</b>	
Mercado Bancario	7,517.5	
Actinver	8.0	Financiar las Actividades que Establece la Ley Orgánica de la Institución
BBVA Investments Inc.	367.7	Financiar las Actividades que Establece la Ley Orgánica de la Institución
Banco Azteca	148.0	Financiar las Actividades que Establece la Ley Orgánica de la Institución
Banorte Securities NY	108.7	Financiar las Actividades que Establece la Ley Orgánica de la Institución
Credit Suisse Investment NY	2,463.0	Financiar las Actividades que Establece la Ley Orgánica de la Institución
GBM International Inc.	2,376.6	Financiar las Actividades que Establece la Ley Orgánica de la Institución
Global Strategic Inv.	4.5	Financiar las Actividades que Establece la Ley Orgánica de la Institución
Ixe Securities NY	40.0	Financiar las Actividades que Establece la Ley Orgánica de la Institución
Standard Chartered Bank	100.0	Fondeo de la Operación Institucional
UBS International NY	1,707.3	Financiar las Actividades que Establece la Ley Orgánica de la Institución
UBS Limited London	193.7	Financiar las Actividades que Establece la Ley Orgánica de la Institución
Organismos Financieros Int. (OFI's)	23.8	
BIRF	23.8	
	23.8	Proyecto de Eficiencia en Iluminación y Electrodomésticos
<b>Banco Nacional de Obras Públicas, S.N.C.</b>	<b>35.7</b>	
Organismos Financieros Int. (OFI's)	35.7	
BID	25.3	
	25.3	Programa de Crédito Subnacional para Infraestructura Pública, Servicios Públicos, Fortalecimiento Institucional y Proyectos de Desarrollo Sostenible en Estados y Municipios; Segundo Programa del Convenio de Línea de Crédito Condicional para Proyectos de Inversión (CCLIP ME-X1002)
BIRF	10.4	
	1.9	Programa de Modernización de los Poderes Judiciales
	8.5	Proyecto de Transformación del Transporte Urbano
<b>Banco Nacional de Comercio Ext., S.N.C.</b>	<b>576.1</b>	
Mercado Bancario	576.1	
Banco Nacional de México, S.A.	110.0	Operación Propia de su Tesorería
Bank of América	10.0	Operación Propia de su Tesorería
Bank of Montreal	70.0	Operación Propia de su Tesorería
Bank of Nova Scotia	40.0	Operación Propia de su Tesorería
Commerzbank, A.G.	10.0	Operación Propia de su Tesorería
Espíritu Santo Bank	5.0	Operación Propia de su Tesorería
HSBC Bank PLC	25.0	Operación Propia de su Tesorería
Landesbank Baden Wurttemberg	15.0	Operación Propia de su Tesorería
Mizuho Corporate Bank limited	140.0	Operación Propia de su Tesorería
Royal Bank Scotland Ltd.	20.0	Operación Propia de su Tesorería
Standard Chartered Bank	20.0	Operación Propia de su Tesorería
Sumitomo Mitsui Banking Co.	30.0	Operación Propia de su Tesorería
Toronto Dominion Bank	35.0	Operación Propia de su Tesorería
Wells Fargo Bank, N.A.	40.0	Operación Propia de su Tesorería
Mizuho Corporate Bank limited	6.1	Financiar Operaciones Crediticias

\*\_/ Cifras sujetas a revisiones por cambios y adecuaciones metodológicas.

p\_/\_/ Cifras preliminares.

1\_/\_/ Las sumas pueden discrepar debido al redondeo.

Fuente: Secretaría de Hacienda y Crédito Público.