

Indicadores Económicos Mensuales

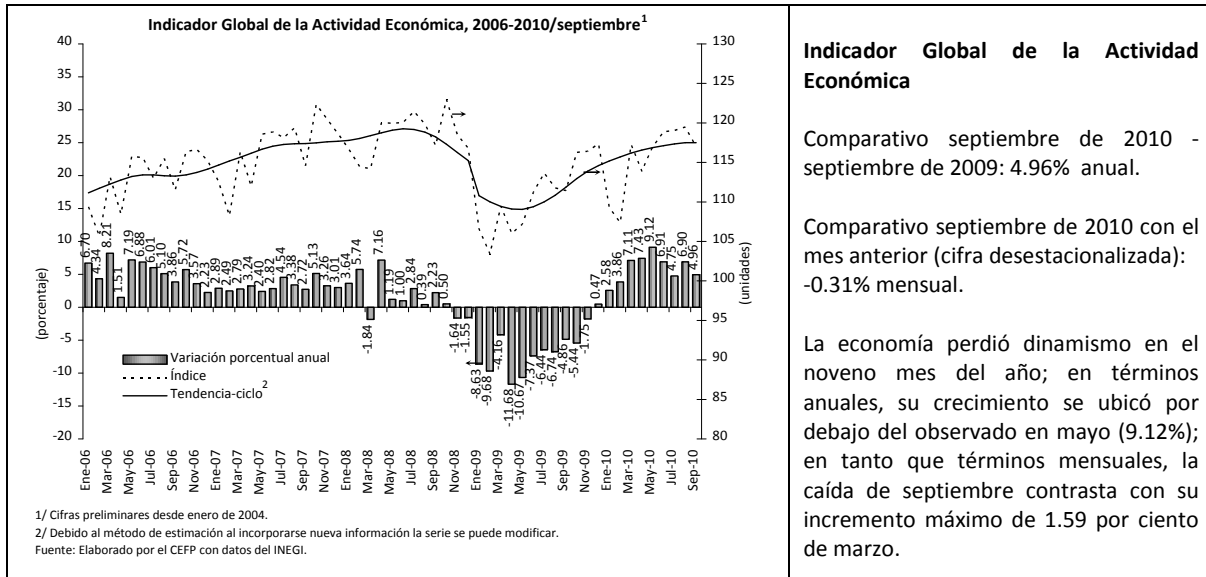

Indicador Global de la Actividad Económica

Comparativo septiembre de 2010 - septiembre de 2009: 4.96% anual.

Comparativo septiembre de 2010 con el mes anterior (cifra desestacionalizada): -0.31% mensual.

La economía perdió dinamismo en el noveno mes del año; en términos anuales, su crecimiento se ubicó por debajo del observado en mayo (9.12%); en tanto que términos mensuales, la caída de septiembre contrasta con su incremento máximo de 1.59 por ciento de marzo.

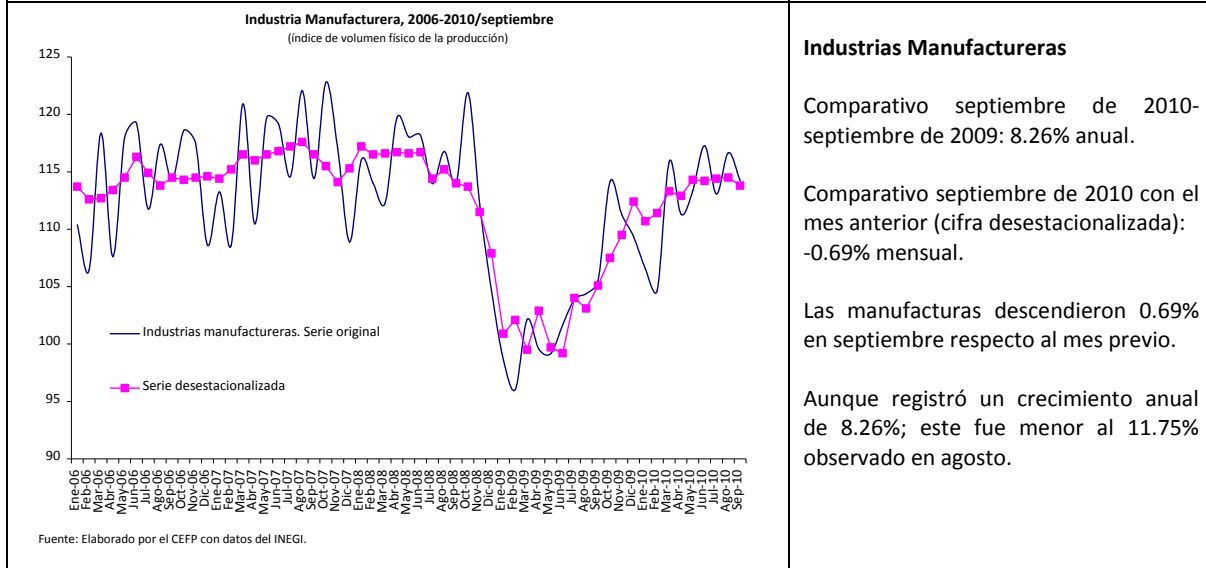

Industrias Manufactureras

Comparativo septiembre de 2010 - septiembre de 2009: 8.26% anual.

Comparativo septiembre de 2010 con el mes anterior (cifra desestacionalizada): -0.69% mensual.

Las manufacturas descendieron 0.69% en septiembre respecto al mes previo.

Aunque registró un crecimiento anual de 8.26%; este fue menor al 11.75% observado en agosto.

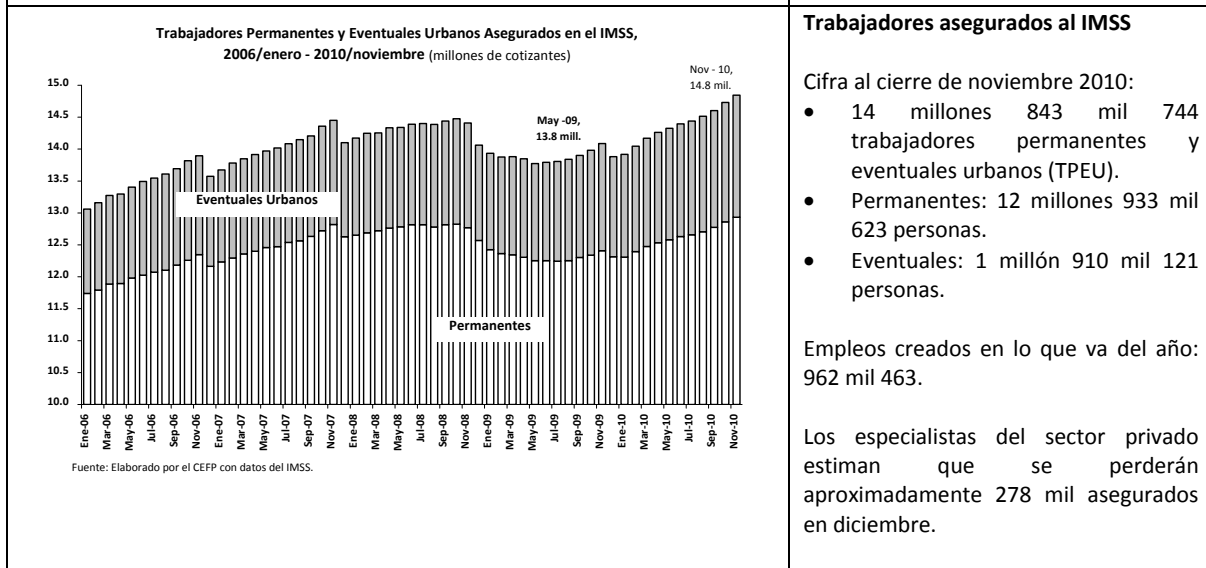

Trabajadores asegurados al IMSS

Cifra al cierre de noviembre 2010:

- 14 millones 843 mil 744 trabajadores permanentes y eventuales urbanos (TPEU).
- Permanentes: 12 millones 933 mil 623 personas.
- Eventuales: 1 millón 910 mil 121 personas.

Empleos creados en lo que va del año: 962 mil 463.

Los especialistas del sector privado estiman que se perderán aproximadamente 278 mil asegurados en diciembre.

Indicadores Económicos Mensuales

<p style="text-align: center;">Tasa de Desocupación Nacional, 2006/enero - 2010/octubre (porcentaje de la Población Económicamente Activa)</p> <p style="font-size: small;">Fuente: Elaborado por el CEFP con datos del INEGI.</p>	<p>Tasa de Desocupación (TD) Nacional (Desempleo)</p> <p>Población Económicamente Activa (PEA) en el tercer trimestre de 2010: 47 millones 131 mil 536 personas.</p> <p>TD Cifra a octubre de 2010: 5.70% de la PEA. Cifra desestacionalizada: 5.46% de la PEA. Población Desocupada al Tercer Trimestre de 2010: 2 millones 650 mil 974 personas. Se acumulan tres meses consecutivos con incremento en la tasa desestacionalizada de desocupación.</p>
<p style="text-align: center;">INPC general, Canasta Básica y Alimentos, 2006-2010/octubre (variación porcentual anual)</p> <p style="font-size: small;">Fuente: Elaborado por el CEFP con datos del Banxico.</p>	<p>Índices de Precios, inflación</p> <p>Cifras a octubre 2010:</p> <ul style="list-style-type: none"> INPC: 0.62% mensual; 4.02% anual. Alimentos: 0.93% mensual; 2.79% anual. Canasta básica: 1.07% mensual; 3.99% anual. <p>Repunta la inflación debió al incremento en el precio de los bienes y servicios administrados y el de las frutas y verduras, principalmente. Se ubicó marginalmente por arriba del límite superior del intervalo de variabilidad establecido por Banxico.</p>
<p style="text-align: center;">Evolución de las exportaciones e importaciones, 2008 - 2010/septiembre¹ (millones de dólares)</p> <p style="font-size: small;">1/ Cifras revisadas. Fuente: Elaborado por el CEFP con datos de Banxico.</p>	<p>Balanza comercial</p> <p>Cifras a septiembre de 2010:</p> <p>Exportaciones: 25 mil 301.4 millones de dólares crecimiento anual: 20.8%.</p> <p>Importaciones: 25 mil 861.5 millones de dólares crecimiento anual: 18.5%.</p> <p>El saldo de la balanza comercial fue deficitario en 560.0 millones de dólares en septiembre. Freno en el ritmo de recuperación tanto de las exportaciones como de las importaciones, particularmente la tasa de crecimiento anual de las primeras es la menor que se registra en el año.</p>